

Dinámica Demográfica y Pobreza Censo 2011



Caracas, 21 de Enero 2013

ETAPA DIVULGATIVA

- Cortes parciales y avance del Censo en la WEB (Sep. – Dic. 2011)
- Primeros Resultados (Febrero 2012)
- Resultados Básicos (Agosto 2012)
- Resultados Básicos por Entidad (Agos. – Sep. 2012)
- Monografías por Entidad Federal (Sep. – Oct. 2012)
- Tabulados básicos en hoja de cálculo (Por Entidad , Municipio y Parroquias de Capital y Vargas) (Oct. – Dic 2012)
- Primeros Resultados Población Indígena (Sep. 2012)



Puntos de la Presentación:

i. Omisión Censal

ii. Tendencia de la Población

a) Magnitud

b) Natalidad – Mortalidad

c) Fecundidad

d) Esperanza de Vida

e) Edad Mediana

iii. Pobreza por Necesidades Básicas Insatisfechas (NBI)

iv. El Censo en Web



Omisión Censal 2011

Llamaremos **omisión Censal al 30 de octubre de 2011**, al valor absoluto y porcentual de habitantes, que para el período del empadronamiento (septiembre – noviembre 2011) no se pudieron censar, ya sea porque:

- ✓ No se llegó a la vivienda.
- ✓ No se encontraban los miembros de los hogares en las distintas visitas al hogar.
- ✓ Los habitantes de la vivienda se negaron a ser entrevistados.
- ✓ Se omitieron personas que residen habitualmente en el hogar (olvido).
- ✓ Se omitieron Hogares dentro de la Vivienda.

Venezuela,
Estimación del porcentaje de Omisión censal,
Conciliación Censal
1950 - 2001

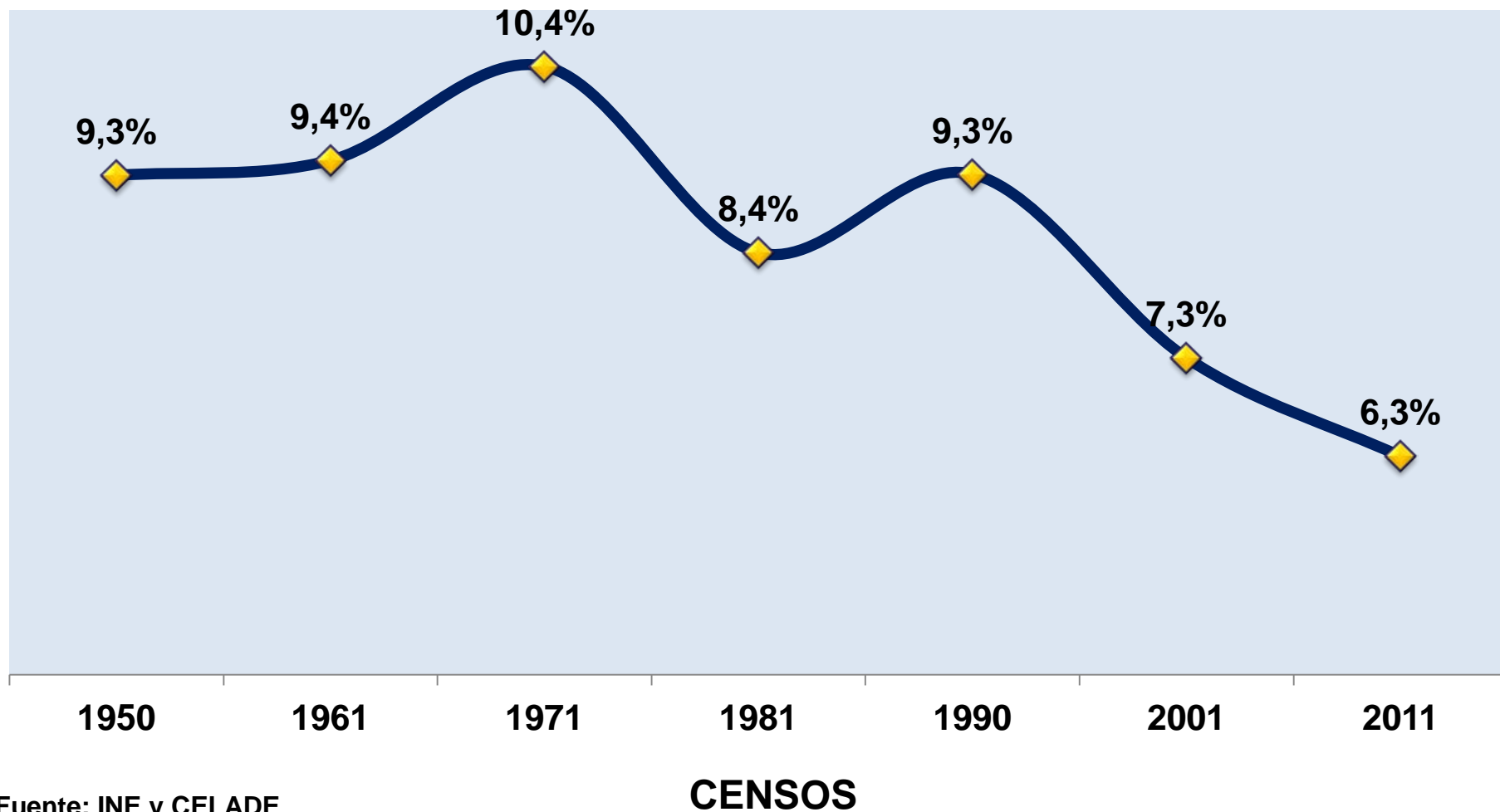

Población Residente en el País al 30/10/2011

Población Censada	+	Población Sin Censar	=	Población Total
27.227.930	+	1.718.171	=	28.946.101

Crecimiento de la Población entre el **Censo 2001 - Censo 2011**

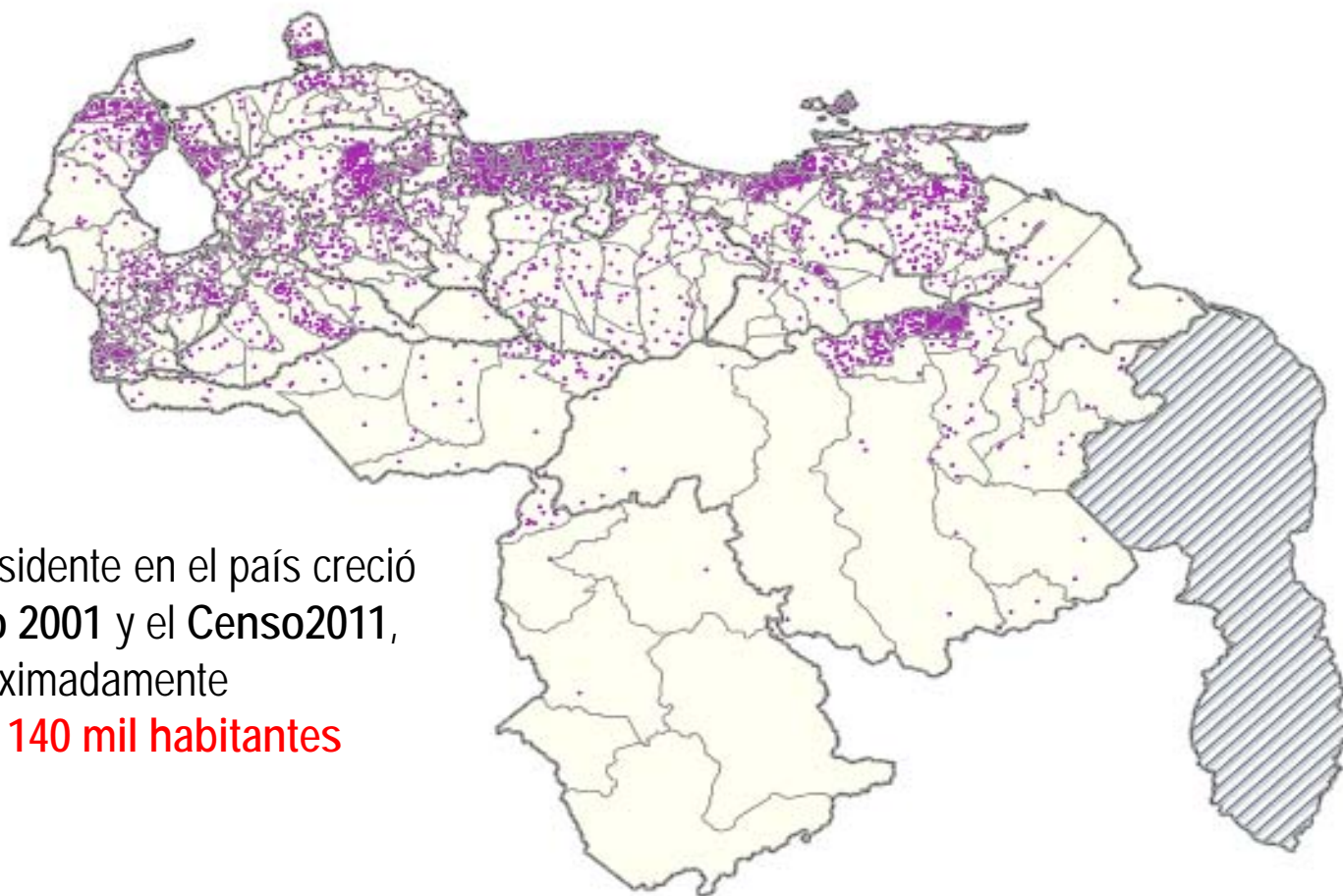

La población residente en el país creció
entre el Censo 2001 y el Censo 2011,
aproximadamente
4 millones 140 mil habitantes

Distribución de la Poblacion Urbana - Rural **Censo 2011**

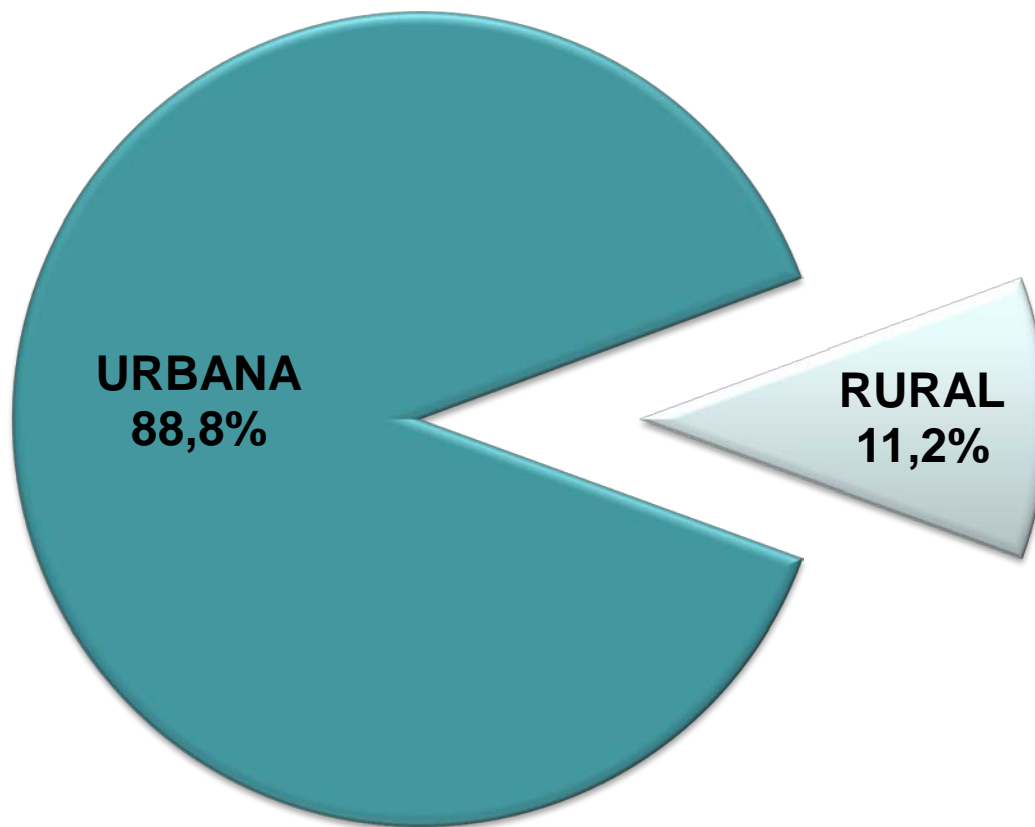

Población (en Millones) y Crecimiento Relativo (%) de la Población residente en el país 2000 - 2050

Se estima que para el año 2050 la población residente en el país alcanzará la cifra de 40 millones de habitantes, lo cual implica que crecerá a una tasa inferior al 0,5%.

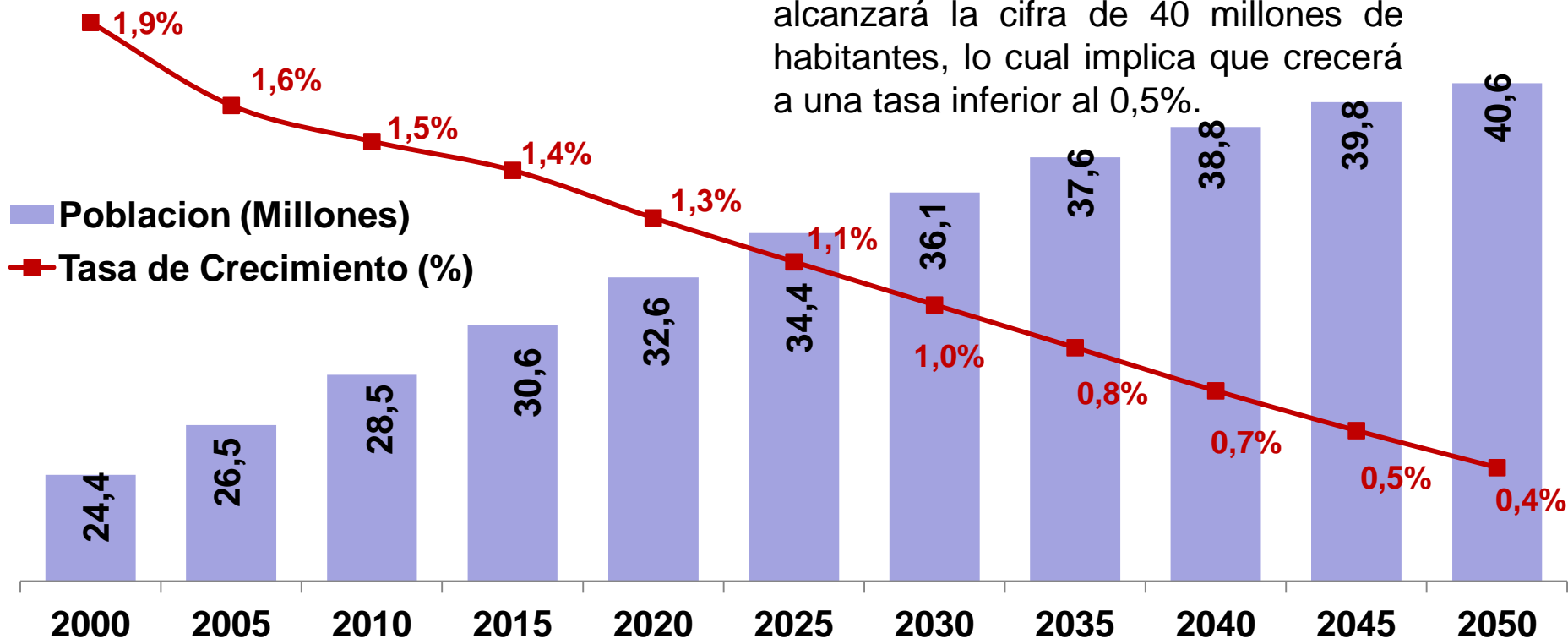

Tasa Bruta de Natalidad y Tasa Bruta de Mortalidad (x 1000 Habitantes) 2000 - 2050

La baja en la **Tasa Bruta de Natalidad** viene explicada por una reducción del número de hijos/as por un aumento de la **Tasa Bruta de Mortalidad** por un aumento del envejecimiento

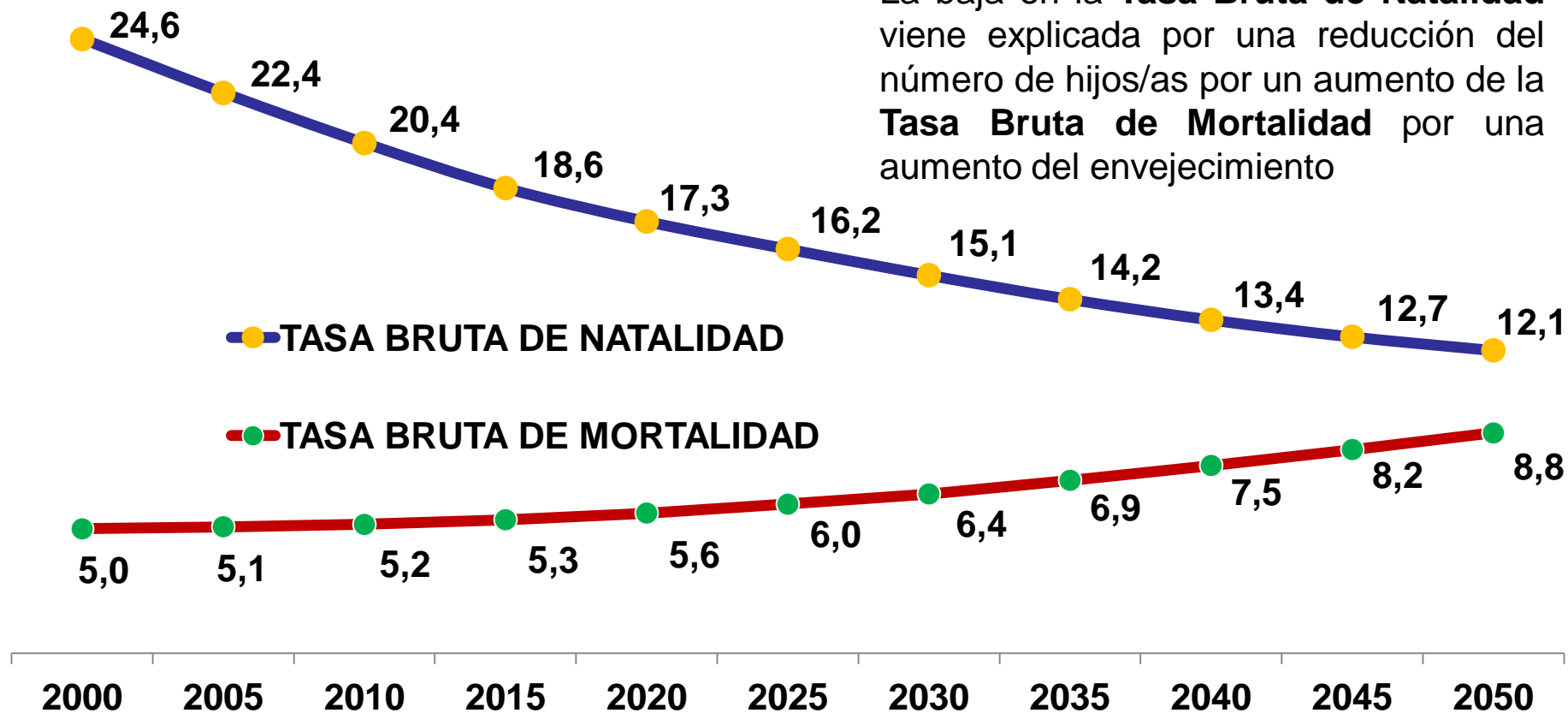

Tasa Global de Fecundidad (Número de Hijos) 2000 - 2050

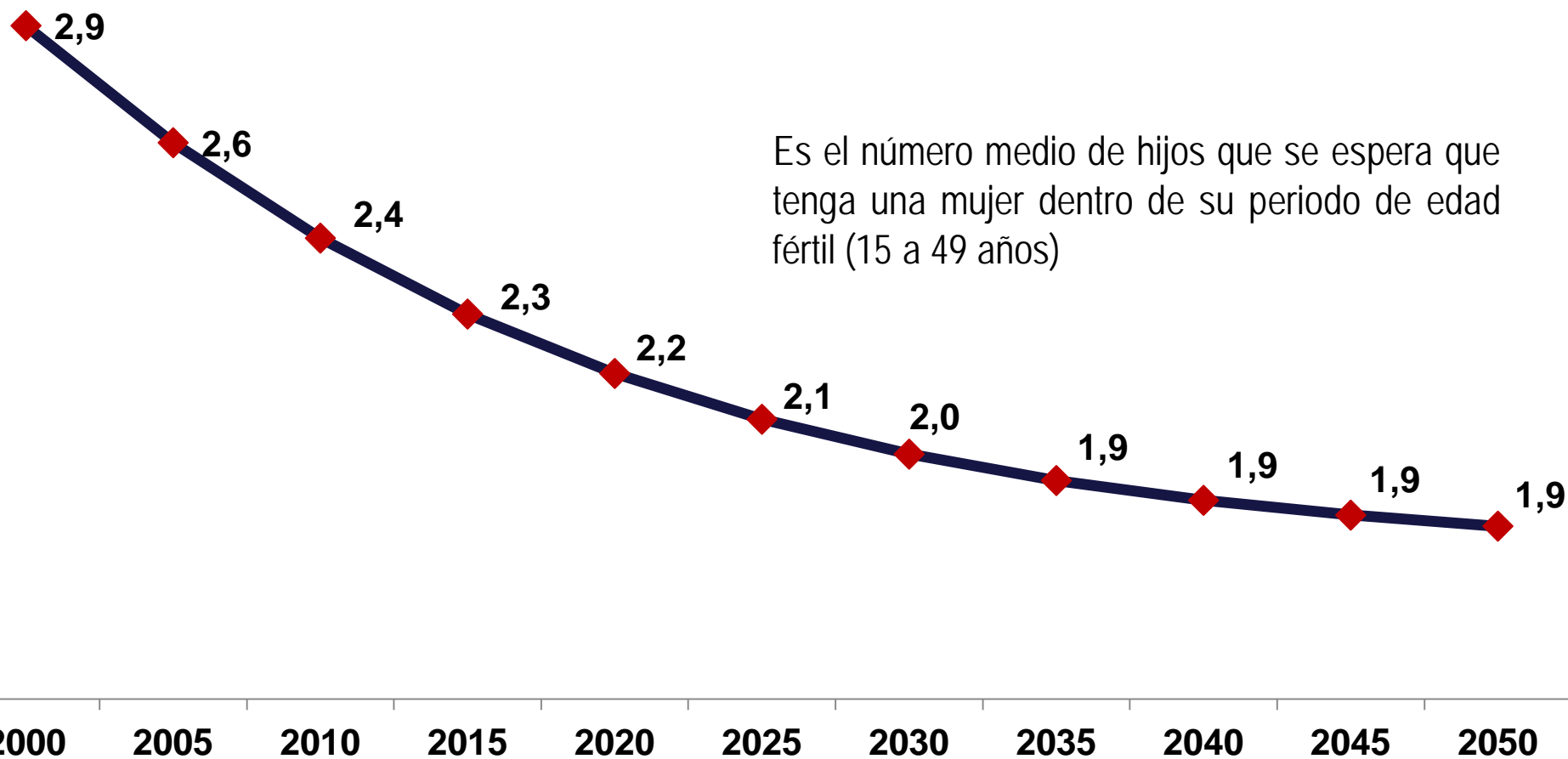

Esperanza de Vida al Nacer (Años)

2000 - 2050

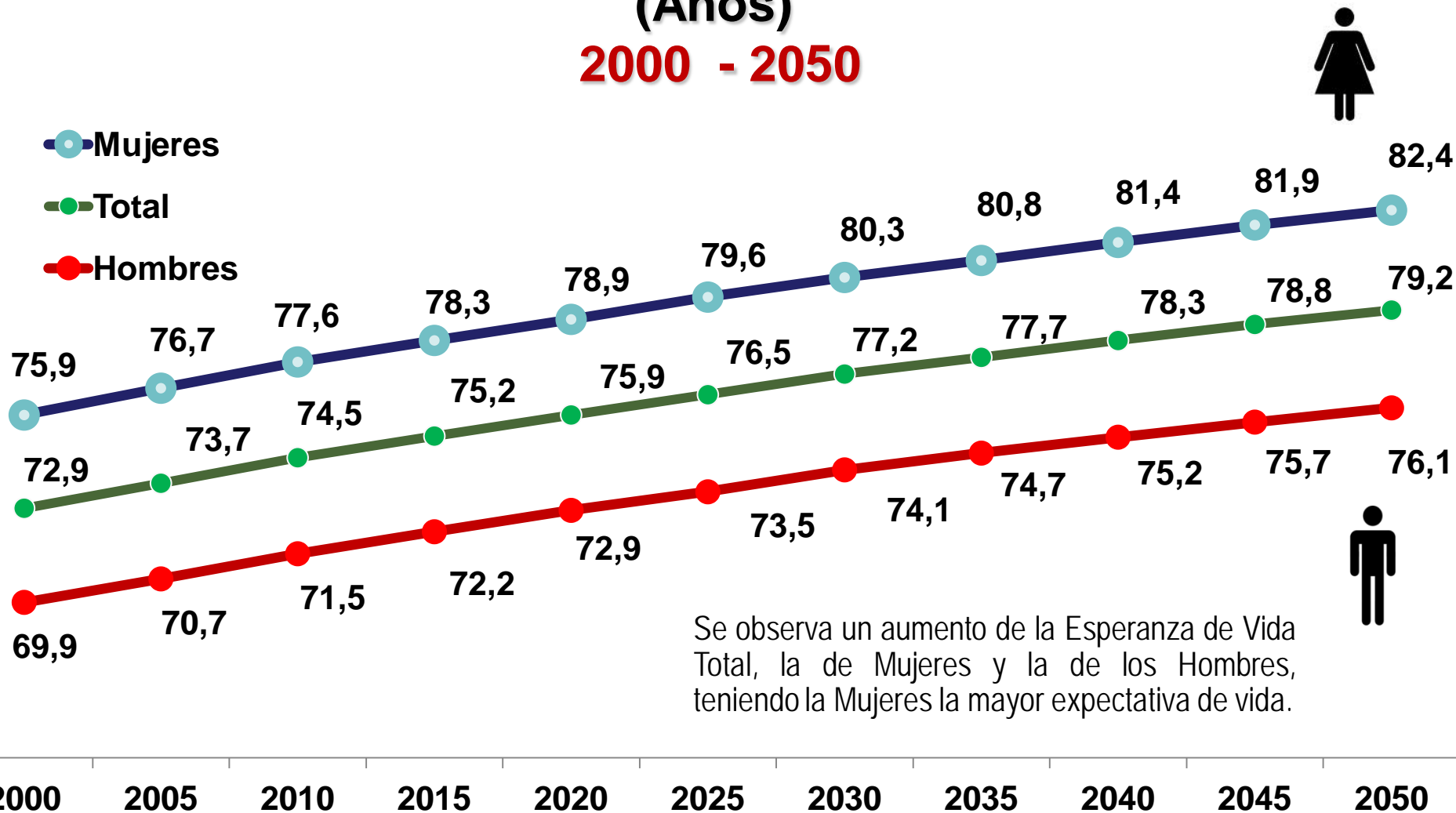

Se observa un aumento de la Esperanza de Vida Total, la de Mujeres y la de los Hombres, teniendo la Mujeres la mayor expectativa de vida.

Edad Mediana de la Población (Años)

2000 - 2050

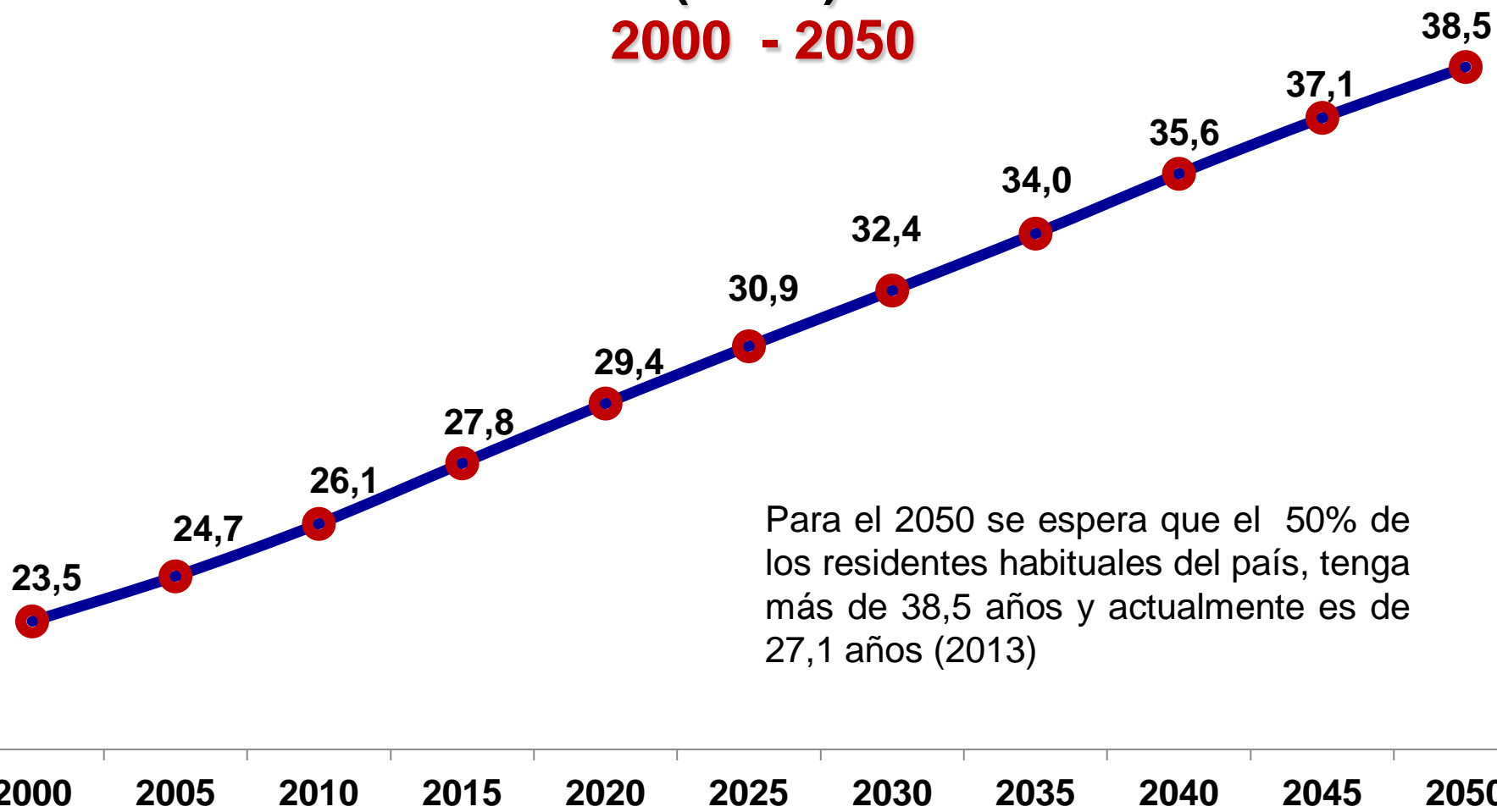

Para el 2050 se espera que el 50% de los residentes habituales del país, tenga más de 38,5 años y actualmente es de 27,1 años (2013)

Pobreza por Necesidades Básicas Insatisfechas (NBI)

Definición

El **NBI**, es un método recomendado por **CEPAL**, a comienzos de los años setenta, como una opción para aprovechar la información de los **censos** en la caracterización y medición directa de la **pobreza estructural**.

Definiéndose un conjunto de necesidades que se consideran básicas para el bienestar de los hogares.

Indicadores de Necesidades Básicas

- 1) Hogares con niños en edad escolar (7 a 12 años) que no asisten a la escuela.
- 2) Hogares que presentan más de tres personas por cuarto para dormir.
- 3) Hogares que habitan en ranchos, casas de vecindad, trailer o remolque, embarcaciones, carpas, cueva... etc.
- 4) Hogares que presentan inaccesibilidad al agua potable o a los servicios de eliminación de excretas.
- 5) Hogares con jefes o jefas cuya escolaridad es menor a tres grados de educación y donde, el número de personas por cada ocupado es mayor a tres. Se consideraron los ocupados de 15 años y más.

Pobreza por NBI

HOGAR POBRE NO EXTREMO: se considera un hogar pobre si presenta al menos un indicador de necesidades básicas insatisfechas.

HOGAR POBRE EXTREMO: se considera un hogar en pobreza extrema a aquellos hogares que tenga dos o más necesidades básicas insatisfechas.

HOGAR NO POBRE: se considera un hogar no pobre si no tiene ningún indicador de necesidades básicas insatisfechas.

**Total de Hogares Investigados Censo 2011:
6.913.957**

Nota: Se excluyen los hogares que no declararon alguna de las características contempladas en el cálculo del indicador NBI.

Fuente: Censo de Población y Vivienda 2011

SITUACION DE POBREZA NECESIDADES BASICAS INSATISFECHAS (NBI) (Hogares)



■ Pobres Extremos ■ Pobres No Extremos ■ No Pobres

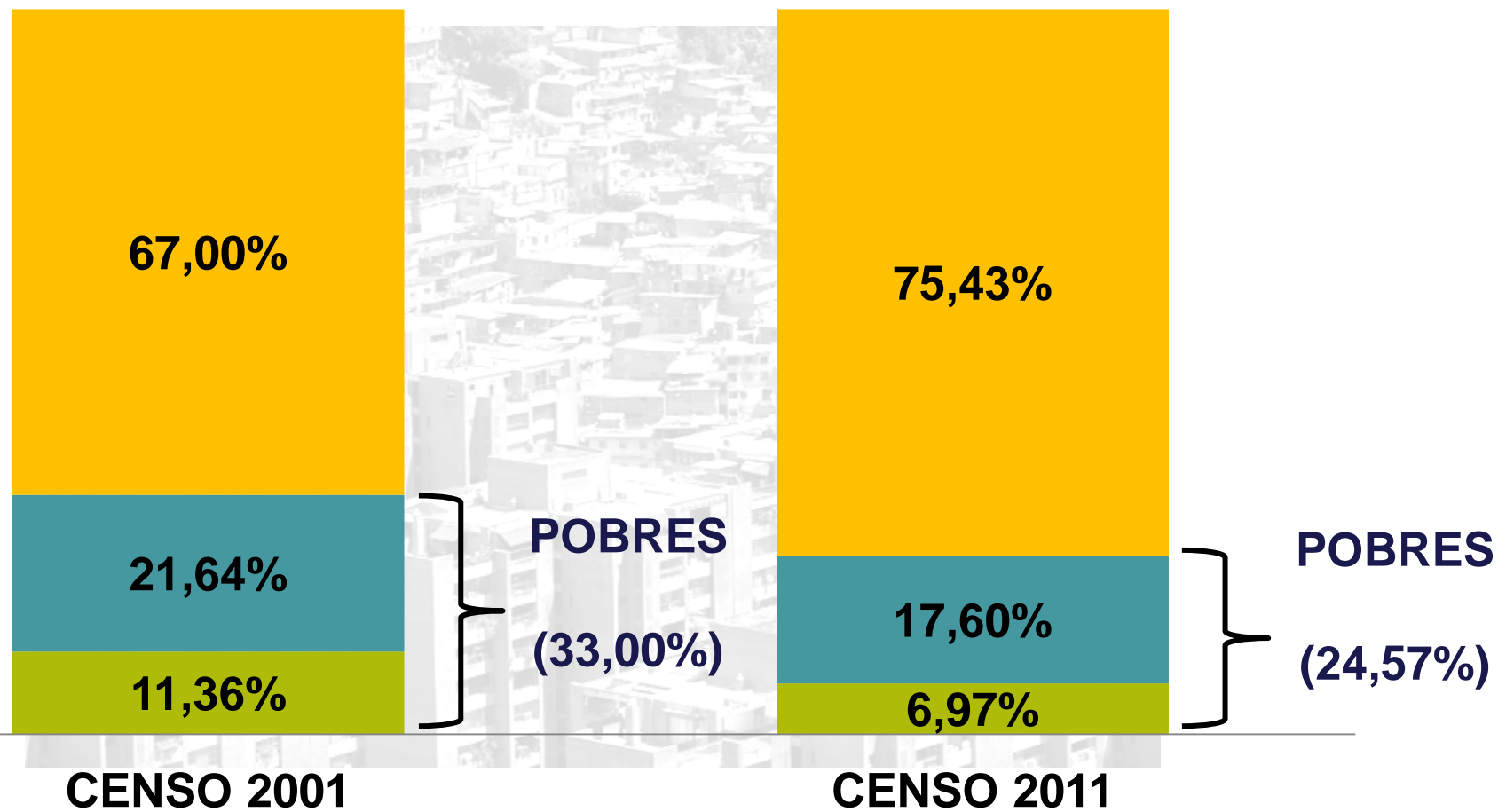

Indicadores de Necesidades Básicas Insatisfechas (NBI)

Censo 2001 y Censo 2011

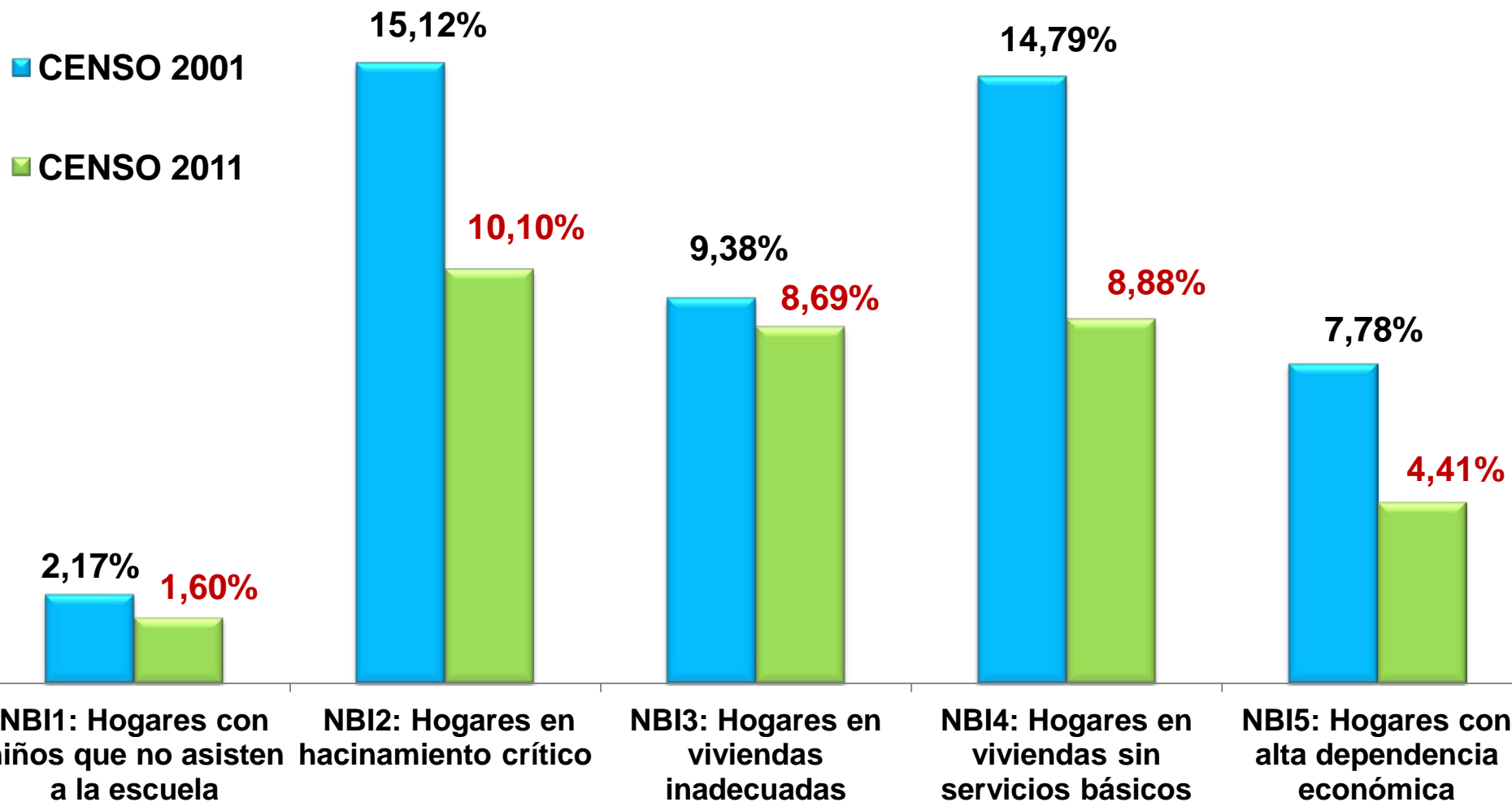

Pobreza Extrema

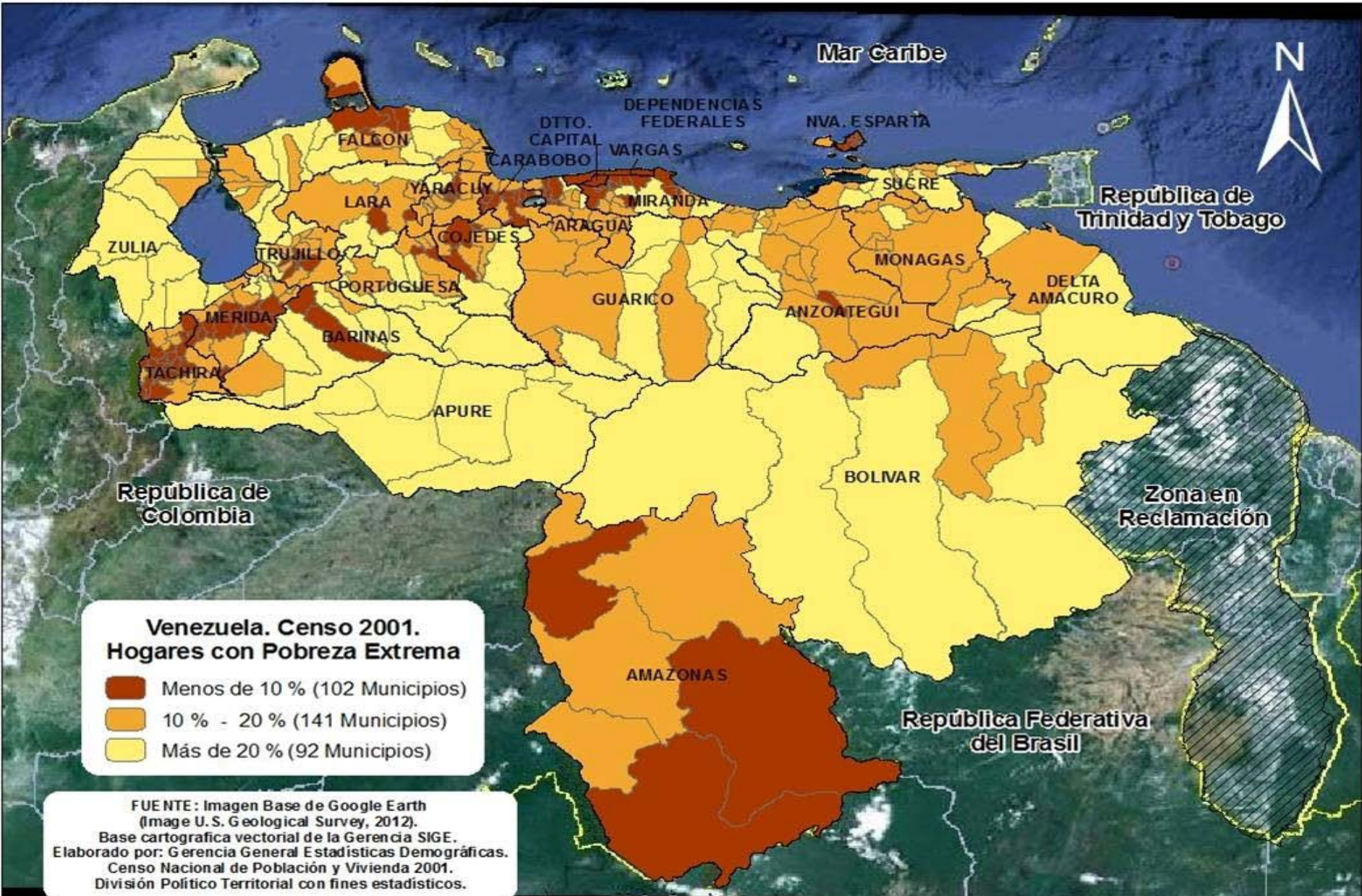

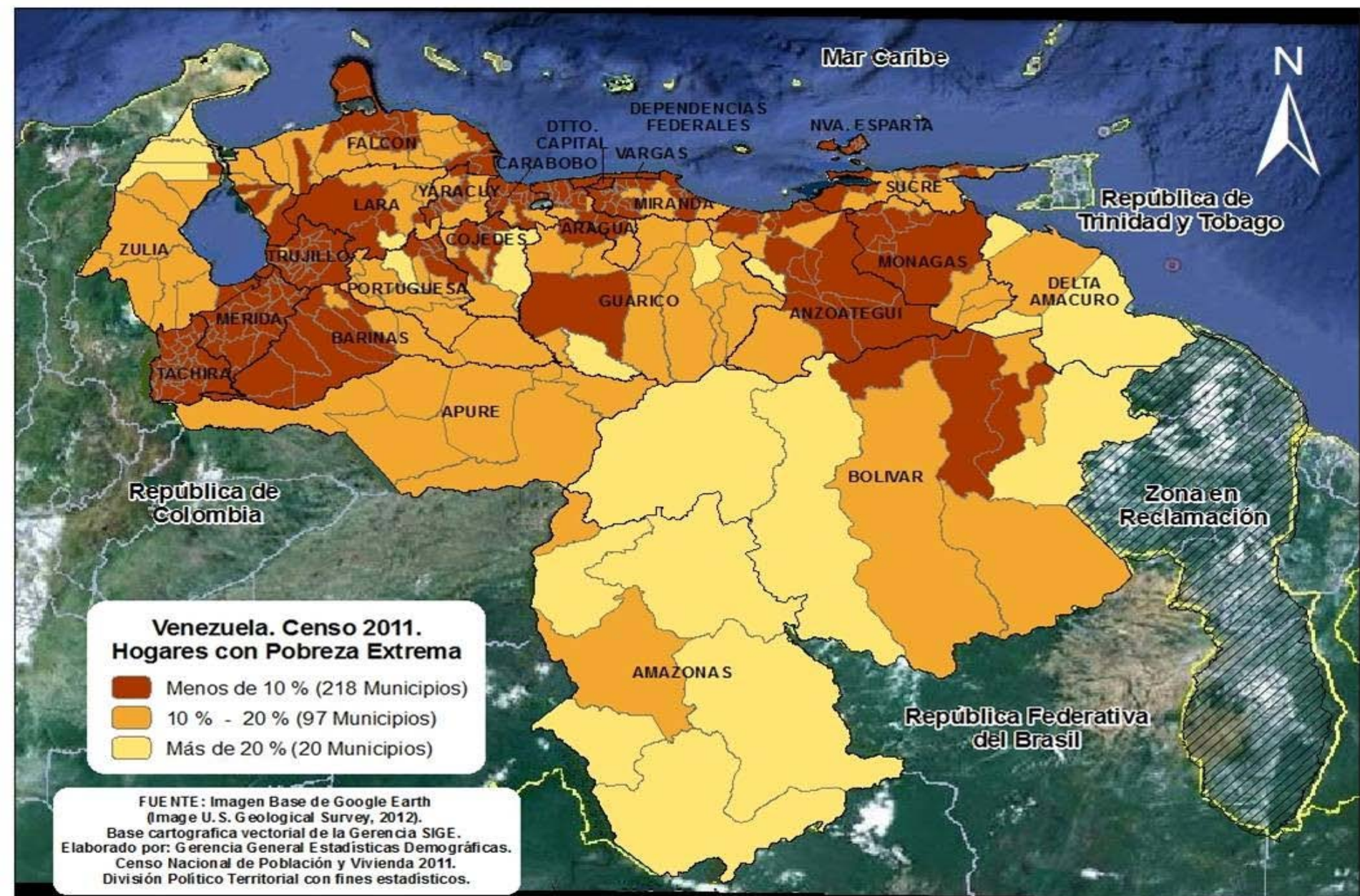

Principales Hallazgos Derivados del Análisis de la Pobreza Extrema. Censos 2001 y 2011

	Censo 2001		Censo 2011	
	N°	%	N°	%
Municipios con Pobreza Extrema Menor al 10 %	102	30,4%	218	65,1%
Municipios con Pobreza Extrema mayor al 20 %	92	27,5%	20	6,0%
Total de Municipios	335		335	



INICIO INE ASPECTOS FÍSICOS DEMOGRÁFICOS ECONÓMICOS SOCIALES AMBIENTALES

Lunes, 21 de Enero de 2013

Personal INE

Correo INE

Regístrese

Buscar

- Sistema Estadístico Nacional
- Comités de Estadística Central
- Sala de Prensa
- Productos y Servicios
- Censos
- Censo 2011 Redatam + SP**
- Síntesis Estadística Estatal
- Boletines Electrónicos
- Comercio Exterior
- Enlaces de Interés

"Fortalecimiento del Instituto Nacional de Estadística como ente Rector del Sistema Estadístico Nacional"

INE al día

En diciembre 2012 la tasa de desocupación disminuyó hasta 5,9%

Censo 2011 INPC Fuerza de Trabajo

Resultados Por Entidad Federal y Municipio

Población total preliminar al 30/10/2011:
28.946.101

Ver Todos

- Síntesis Estadística Estatal 2011
- Síntesis Estadística de Pobreza e Indicadores de Desigualdad
- Cumplimiento de la Ley de Contrataciones
- Resumen de Indicadores Socioeconómicos
- Ind. de la Fza. de Trabajo Total Nacional 2011 1 de 2

Ministerios y Organismos