



REPÚBLICA DE VENEZUELA  
PRESIDENCIA DE LA REPÚBLICA  
OFICINA CENTRAL DE ESTADÍSTICA E INFORMÁTICA

# XI CENSO GENERAL DE POBLACION Y VIVIENDA

20 DE OCTUBRE DE 1981

## TOTAL NACIONAL





REPUBLICA DE VENEZUELA  
PRESIDENCIA DE LA REPUBLICA  
OFICINA CENTRAL DE ESTADISTICA E INFORMATICA

# **XI CENSO GENERAL DE POBLACION Y VIVIENDA**

20 DE OCTUBRE DE 1981

# **TOTAL NACIONAL**





INSTITUTO VENEZOLANO DE ESTADÍSTICA Y PROYECCIONES

DE INVESTIGACION Y PROYECCIONES

Caracas, Venezuela

ANUARIO 1985

Depósito Legal PP. 76-0017  
Registro de Publicaciones Oficiales  
10-80084

Impreso en junio de 1985 en el  
Taller Gráfico de la Oficina Central  
de Estadística e Informática OCEI

REPUBLICA DE VENEZUELA—PRESIDENCIA DE LA REPUBLICA  
OFICINA CENTRAL DE ESTADISTICA E INFORMATICA  
NUMERO 171 - CARACAS, 28 DE JUNIO DE 1985 - 174° Y 126°

De conformidad con lo dispuesto en el Artículo 23 de la Ley de Estadísticas y Censos Nacionales y en concordancia con lo previsto en los Ordinales 1 y 2 del Artículo 49 de la Ley Orgánica de la Administración Central:

R E S U E L V E

Publíquese en el Taller Gráfico de la Oficina Central de Estadística e Informática, el volumen del XI Censo General de Población y Vivienda correspondiente al Total Nacional. De conformidad con el Artículo 17 de la Ley de Publicaciones Oficiales, téngase como Oficial dicha edición que constará de Cuatro Mil ejemplares (4.000) numerados, de mil ochenta y tres (1.083) páginas cada uno, en tamaño de 15,5 cm., por 22,5 cm., que tendrá un precio de venta de treinta bolívares (Bs. 30,00), por ejemplar.

Comuníquese y Publíquese,

(fdo.) FELIX L. SEIJAS Z.  
Jefe de la Oficina Central  
de Estadística e Informática



## DIRECTORIO

### JEFE DE LA OFICINA

Dr. Félix L. Seljas Z.

### DIRECCION GENERAL

#### COSULTORIA JURIDICA

Zalda Estrada D.

#### DIRECCION DE ADMINISTRACION Y SERVICIOS

Francisco J. Rizo D'.

#### OFICINA DE PERSONAL

Nancy Lozada C.

#### OFICINA DE INFORMACION Y RELACIONES INSTITUCIONALES

Marisol Fuentes N.

#### DIRECCIONES GENERALES SECTORIALES

#### DIRECCION GENERAL SECTORIAL DE ESTADISTICA

Francisco J. Ortega E.

#### DIRECCION GENERAL SECTORIAL DE INFORMATICA

Cristóbal Bonnin P.

#### DIRECCIONES

#### ESTADISTICAS DE POBLACION

Nelson Escalona (R)

#### ESTADISTICAS SOCIALES

Mirna Cisneros (e)

#### OPERACIONES Y COORDINACION REGIONAL

Héctor Luis Terán

#### ESTADISTICAS ECONOMICAS Y DE COYUNTURA

José V. Sívira L.

#### ESTADISTICAS COMERCIALES Y DE SERVICIOS

Elsa Tovar L.

#### PLANIFICACION Y ESTUDIOS

Carmen Luisa Narváez

#### EVALUACION DE EQUIPOS Y SISTEMAS

Alfredo Varela Contreras

#### COMPUTACION

Néstor Ramírez



REPUBLICA DE VENEZUELA,  
PRESIDENCIA DE LA REPUBLICA  
OFICINA CENTRAL DE ESTADISTICA E INFORMATICA

## PRESENTACION

La Oficina Central de Estadística e Informática de la Presidencia de la República, O.C.E.I., presenta los resultados definitivos del XI Censo General de Población y Vivienda correspondientes al Total Nacional.

A fin de facilitar la interpretación de los datos que se presentan en este volumen, se han incorporado al texto un conjunto de conceptos y definiciones básicas de las variables investigadas en el Censo, así como breves comentarios que persiguen destacar a grandes rasgos, las características más significativas de la población y la vivienda.





# HIMNO NACIONAL DE VENEZUELA

LETRA DE  
VICENTE SALIAS

MUSICA DE  
JUAN JOSE LANDAETA

Coro

*Gloria al bravo Pueblo  
que el yugo lanzó,  
la Ley respetando  
la virtud y honor.*

I

¡Abajo cadenas!  
gritaba el Señor;  
y el pobre en su choza  
Libertad pidió:  
A este santo nombre  
tembló de pavor  
el vil egoísmo  
que otra vez triunfó.

Coro

II

Gritemos con brío:  
¡Muera la opresión!  
Compatriotas fieles,  
la fuerza es la unión;  
y desde en el Empíreo  
el Supremo Autor,  
un sublime aliento  
al pueblo infundió.

Coro

III

Unida con lazos  
que el cielo formó,  
la América toda  
existe en Nación;  
y si el despotismo  
levanta la voz,  
seguid el ejemplo  
que Caracas dió.

Coro



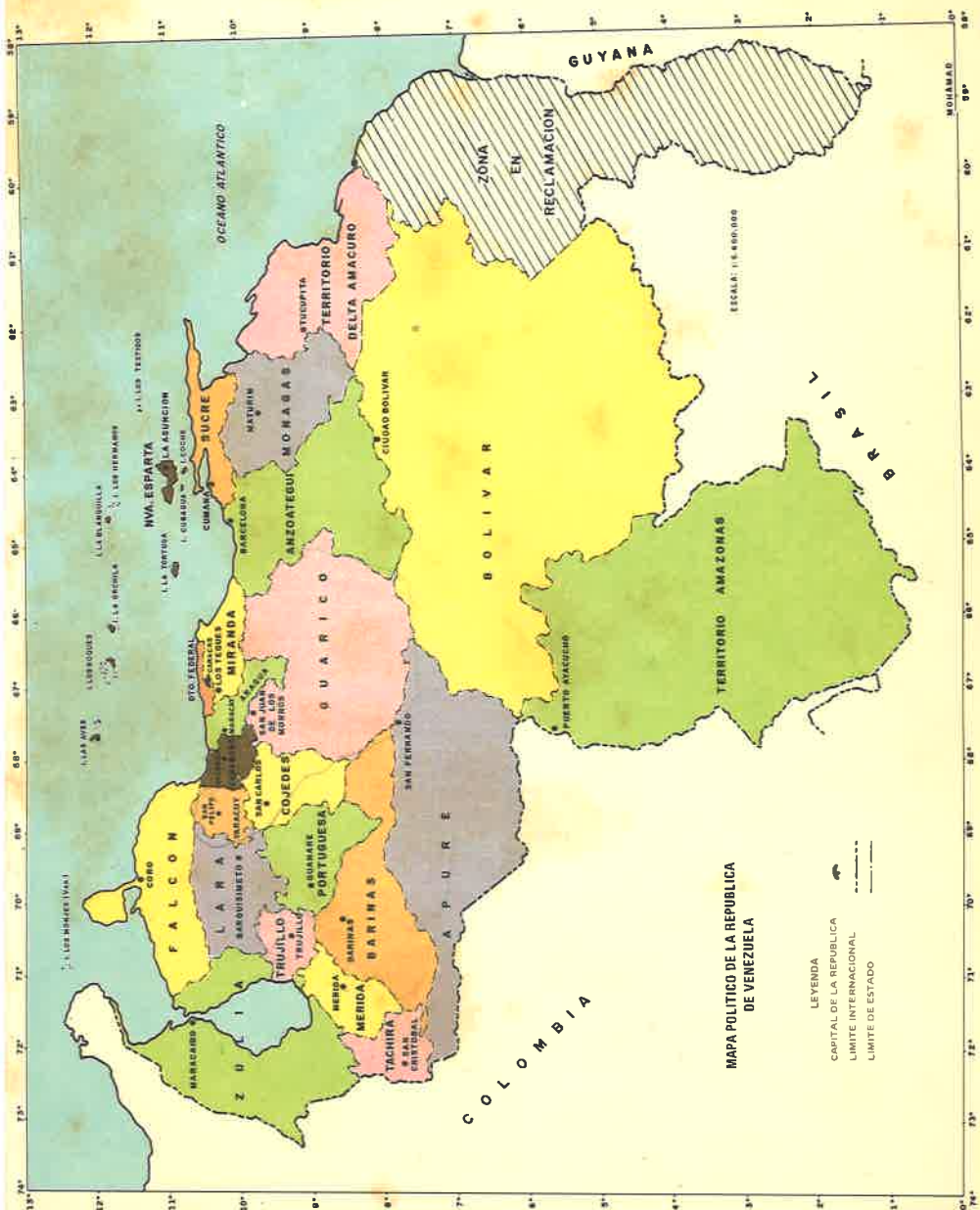

MAPA POLITICO DE LA REPUBLICA DE VENEZUELA

- LEYENDA
- CAPITAL DE LA REPUBLICA
- LIMITE INTERNACIONAL
- LIMITE DE ESTADO





## I.- RESEÑA HISTORICA DE LOS CENSOS EN VENEZUELA

El año 1873 marca el punto de partida en la historia censal de Venezuela con el levantamiento del Primer Censo Oficial de la República, decretado por el Presidente Antonio Guzmán Blanco el 3 de junio y ejecutado durante los días 7, 8 y 9 de noviembre de ese mismo año por la recién creada Dirección General de Estadística, a cargo del General Andrés Aurelio Level. Los resultados de este Primer Censo fueron publicados en la serie de "Apuntes Estadísticos" del Ministerio de Fomento durante los años 1875 a 1877 <sup>1/</sup>.

El Censo de 1873 constituyó el primer inventario humano y económico registrado con cifras estadísticas; por ello, los recuentos de población desde la Colonia hasta ese año deben considerarse como estimaciones muy aproximadas del tamaño poblacional de Venezuela.

### Estimaciones de población antes de 1873

La primera estimación poblacional reseñada históricamente fue realizada por el Obispo Don Mariano Martí en su diócesis (la cual correspondía a la mitad del territorio del país) y alcanzó la cifra de 333.532 habitantes <sup>2/</sup> para el período 1772 - 1781. Estimaciones posteriores provienen de visitantes extranjeros y estudiosos venezolanos; es en 1827 cuando se inicia la presentación de cifras por parte de fuentes oficiales.

**CUADRO 1.- VENEZUELA ESTIMACIONES DE POBLACION ANTERIORES AL PRIMER CENSO OFICIAL (1772 - 1857)**

Año	Población	Autores
1772-1781	333 532	Obispo Don Mariano Martí
1787	333 110	Castro y Arroéz
1800	780 000	Barón Alejandro de Humboldt
1802	728 000	Depons
1807	975 972	Deuxión y LaVaysse
1810	825 000	Hall
	800 000	Dr. José Manuel Restrepo
	802 101	Barón Alejandro de Humboldt
1811	1 000 000	Datos de la Revolución
1814	786 000	Aurrecochea
1816	758 529	Díaz
1823	766 100	Humboldt
1825	659 633	Restrepo (Oficializada en 1827)
	785 000	Humboldt
1835	706 633	Codazzi
1838	1 047 760	Cajigal
1839	945 348	Codazzi
	887 168	Estimación Oficial
1844	1 218 716	Estimación Oficial
1847	1 267 962	Estimación Oficial
1850	1 366 470	Briceño
	1 500 000	Andrés E. Level
1852	1 564 433	Wappaus
1854	1 564 438	Estimación Oficial
1857	1 788 159	Aranda
	1 585 418	Briceño
	1 888 149	Estimación Oficial

Fuente: Dirección General de Estadística y Censos Nacionales, Venezuela Resumen Nacional. Características Generales, Censo 1971 Tomo I p-p XV-XVII.

1/ VILA, Marco Aurelio, *Una Geografía Humano-económica de la Venezuela de 1873*. Caracas, Ministerio de Fomento, 1970 p. 18.

2/ LANDAETA ROSALES, Manuel, *Gran Recopilación Geográfica, Estadística e Histórica de Venezuela*. Colección Cuatricentenario. Tomo I, Caracas. B. C. V., 1963, p. 128.

Como puede observarse en las cifras anteriores, las estimaciones no tienen una regularidad en el tiempo ni una secuencia numérica evolutiva que pueda considerarse aceptable.

### Censos Oficiales

El reconocimiento oficial de la necesidad de realizar censos y de que éstos tuvieran una periodicidad decenal, tiene sus antecedentes en una ley del Congreso de la República del 8 de abril de 1847, en la cual se señalaba, además, los datos que debería investigar. En 1865 otra ley del Congreso autorizó al Ejecutivo para realizar el censo, ratificando el intervalo ya referido. Para los años 1847 y 1857, sólo se dispone de la cifra total de habitantes por Provincias.

La actividad censal en Venezuela se inicia en forma sistemática con el "Primer Censo Oficial de la República" de 1873. Posteriormente se llevaron a cabo los censos correspondientes a los años 1881 y 1891, finalizando así el siglo XIX con levantamientos censales de periodicidad decenal.

Para el año 1910, según Decreto del 19 de marzo del mismo año, y de conformidad con la Constitución, se establece que se levante el Censo de la Nación dictándose el Reglamento respectivo el 7 de abril de 1910, el cual se ajustaba a las recomendaciones hechas desde 1874 por los Congresos e Instituciones Internacionales de Estadística tendientes a facilitar la comparación con los demás países. Este censo no se llevó a efecto, pero el espíritu de sus animadores se mantuvo en la Ley de Estadística del 18 de junio de 1912, cuyo artículo 17 establece que en la formación del Censo de la República se tendrán en cuenta las prescripciones, recomendaciones y planes expedidos por los Congresos Internacionales de Estadística para facilitar la comparación de los datos de los distintos países, así como la recomendación de la IV Conferencia de los Estados Americanos celebrada en Buenos Aires en 1910, que se refiere al levantamiento de los censos cada diez años en los terminados en cero, debiendo intercambiar los países la información técnica disponible sobre sus experiencias en la materia.

La Constitución Nacional de 1914, al incluir entre las atribuciones del Congreso el ordenar la realización del censo, establece no sólo que se hará cada diez años, sino que el próximo sería levantado el 1º de enero de 1916 y el siguiente el 1º de enero de 1926, efectuándose los sucesivos cada diez años. Por tal motivo, después de 29 años sin censos, Venezuela tuvo dos con un intervalo de seis años, en 1920 y 1926, aunque no el 1º de enero sino el 31; cumpliéndose la disposición constitucional, en 1936 se levantó el censo siguiente. El 22 de agosto de 1938, mediante la Ley de Estadística y Censos Nacionales dictada en ese año, se reduce la periodicidad de los censos a cinco años, levantándose en esa forma el séptimo censo en 1941. Tres años más tarde, el 12 de julio de 1944, se promulga una nueva ley, la cual constituye la "Ley de Estadística y Censos Nacionales" que establece de nuevo el levantamiento del Censo de población cada diez años a partir de 1950 y que aún se encuentra vigente. Los resultados correspondientes a los censos realizados en el país a partir de 1873 pueden verse a continuación.

CUADRO 2.- VENEZUELA CENSOS OFICIALES (1873 - 1981)

Censos	Población	Fecha de Levantamiento
1873	1 732 411	7 - 8 - 9 de noviembre
1881	2 005 139	27 - 28 - 29 de abril
1891	2 221 572	15 - 16 - 17 de enero
1920	2 479 525	1 de enero
1926	2 814 131	31 de enero, 1, 2 y 3 de febrero
1936	3 364 347	26 de diciembre
1941	3 850 771	7 de diciembre
1950	5 034 838	26 de noviembre
1961	7 523 999	26 de febrero
1971	10 721 522	2 de noviembre
1981	14 516 735	20 de octubre

Los primeros censos oficiales realizados en Venezuela tenían como finalidad primordial, aparte del recuento de habitantes, determinar las obligaciones tributarias, militares y de trabajo de los individuos y señalar los cambios ocurridos en la condición jurídica de las personas.

Estos fueron censos corrientes y se efectuaron hasta el año 1926, aunque ya en éste se comenzaron a investigar características de la población no incluidas en los censos anteriores. Desde 1936, los censos venezolanos han evolucionado en tal forma que pueden ser catalogados como censos modernos por su amplitud en su radio de acción y utilidad. En cuanto a la investigación censal de la vivienda, en forma sistemática, se inicia con el Censo de 1941. La única información obtenida en censos anteriores a ese año, se refiere al número de casas en cada división político-territorial; en algunos de ellos se investigaron determinadas características, pero no fueron procesados los datos 1/.

#### Programas Internacionales suscritos por Venezuela

Conforme a lo dispuesto en la Ley de 1944, se promulgó el 29 de abril de 1949 el Estatuto Orgánico del Censo Nacional de 1950, quedando Venezuela incorporada al Censo de las Américas del referido año, auspiciado por el Instituto Interamericano de Estadística y otros Organismos Internacionales. Dicho Instituto creó en 1946 la Comisión del Censo de las Américas de 1950 (COTA 1950), integrada por las principales autoridades estadísticas de cada país y cuya finalidad fue promover y coordinar el programa censal americano. En reuniones celebradas en Washington (septiembre de 1947), Río de Janeiro (febrero de 1949) y Bogotá (enero de 1950), se discutieron las normas técnicas de dicho programa a fin de que se obtuvieran resultados uniformes que permitieran la adecuada comparabilidad entre los diferentes países, sin limitar la amplitud de los censos nacionales de acuerdo con las características propias de cada uno, así como de sus necesidades y posibilidades. Como consecuencia de tales reuniones en las cuales Venezuela estuvo debidamente representada y suscribió los acuerdos tomados, se fijó un "mínimo censal interamericano" que comprendía las preguntas que debían incluirse en los cuestionarios, las definiciones principales y las tabulaciones de los resultados. La experiencia recogida por los países en la planificación y ejecución de los censos de 1950, señaló la conveniencia de lograr una mejor integración y sistematización de toda la materia censal, incluyendo la ampliación de ciertos temas y la eliminación de repeticiones, a tal efecto se plantean para 1960 (COTA), 1970 (COTA) y para 1980 (COTA) nuevos principios y recomendaciones a los cuales Venezuela se ha suscrito.

1/ MARTINO BOGGIO, Juan, **Comentarios sobre algunos resultados censales de la vivienda en Venezuela.** Revista Estadística Venezolana N° 9, DGE y C. N. 1977, p. 53.





## XII.- ESTRUCTURA Y ORGANIZACION DEL XI CENSO GENERAL DE POBLACION Y VIVIENDA

Siguiendo los antecedentes nacionales y de conformidad con los Artículos 15 y 16 de la Ley de Estadística y Censos Nacionales que establecen la obligatoriedad por parte del Gobierno Nacional de levantar los censos cada diez años, se realizó el XI Censo General de Población y Vivienda cuyas actividades conformaron el Programa Censal 1980.

Este Programa está enmarcado dentro del Programa Mundial de Censos de Población y Habitación de 1980, establecido por el Consejo Económico y Social de Naciones Unidas mediante la Resolución N° 1947 del 7 de mayo de 1975, a través de la cual se recomienda que los Estados Miembros procedan al levantamiento de los Censos y que tengan en cuenta las recomendaciones internacionales correspondientes. Esta decisión fue ratificada en el 19° Período de Sesiones de dicho Consejo celebrado en Nueva Delhi, India, en noviembre de 1976. En el contexto regional, su marco de referencia es el Programa del Censo de América de 1980 (Cota 1980) cuyas normas fueron adoptadas por la Comisión de Mejoramiento de las Estadísticas Nacionales (COINS) en su 13° sesión realizada en Santo Domingo, República Dominicana, del 18 al 21 de noviembre de 1977 y donde se aprobó una resolución en la que se recomienda a los gobiernos que brinden todo el apoyo necesario, técnico y financiero, a las oficinas responsables de la realización de los Censos Nacionales de 1980.

### Base Legal

Por ser el Censo General de Población y Vivienda una actividad estadística de carácter excepcional y que por abarcar a toda la población exige la intervención de un número considerable de recursos de diferente naturaleza, especialmente de una cuantiosa erogación de fondos y de esfuerzos organizativos que se salen de lo que normalmente pudiera pedirse a otras actividades estadísticas, amerita la presencia de una base legal conformada en el caso de XI Censo, además de la Ley de Estadística y Censos Nacionales vigente, por los siguientes instrumentos legales:

Decreto N° 2790 del 8-8-78, Gaceta Oficial N° 31602 del 30-10-78 en el cual se dispone la preparación y levantamiento del XI Censo General de Población y Vivienda y el V Censo Agrícola.

Gaceta Oficial No. 31602 del Lunes 30 de Octubre de 1978

### DECRETO NUMERO 2790 - 8 DE AGOSTO DE 1978

**CARLOS ANDRES PEREZ**

Presidente de la República

De conformidad con lo dispuesto en el artículo 15 de la Ley de Estadística y de Censos Nacionales, y en ejercicio de las atribuciones que le confiere el artículo 19 de la misma Ley;

#### Considerando:

Que de conformidad con la Ley de Estadística y de Censos Nacionales, corresponde levantar en 1980 el Censo Nacional de Población y Vivienda;

#### Considerando:

Que los Censos constituyen una investigación de interés Nacional, prioritaria e indispensable para la gestión del Estado Venezolano;

**Considerando:**

Que de acuerdo con los compromisos internacionales contraídos por la República, el Programa Censal de Venezuela forma parte del Censo de América de 1980, promovido por la Organización de los Estados Americanos, a través del Instituto Interamericano de Estadística y por la Organización de Naciones Unidas, por intermedio de sus organismos especializados;

**Decreta:**

**Artículo 1º** .- Procédase a preparar y levantar en su oportunidad el XI Censo General de Población y Vivienda y el V Censo Agrícola, investigaciones que constituyen el Programa Censal de 1980.

**Artículo 2º** .- La Oficina Central de Estadística e Informática, de conformidad con lo dispuesto en los artículos 16 de la Ley de Estadística y de Censos Nacionales y 49, ordinal 2º de la Ley Orgánica de la Administración Central, tendrá a su cargo el cumplimiento de lo previsto en el artículo anterior.

**Artículo 3º** .- La fecha para el empadronamiento de población y vivienda, así como el de las unidades de explotación agrícola, la fijará el Ejecutivo Nacional por lo menos con seis (6) meses de anticipación a la fecha de su realización, de conformidad con lo establecido en los artículos 15 de la Ley de Estadística y de Censos Nacionales y 15 del Reglamento de dicha Ley.

El Ejecutivo Nacional dictará las demás disposiciones que estime pertinentes para lograr la mayor eficacia en el proceso de empadronamiento general.

**Artículo 4º** .- El Programa Censal tratará en lo posible de adaptarse a las pautas técnicas recomendadas por los organismos internacionales, sin que en ningún caso se limite la investigación censal, la cual deberá tomar en cuenta los antecedentes, recursos y necesidades nacionales.

**Artículo 5º** .- El Ejecutivo Nacional deberá incluir en los proyectos de Leyes de Presupuesto, desde 1979 y hasta la total culminación del Programa Censal de 1980, los fondos que se requieran para la preparación, levantamiento, procesamiento y publicación de dicho Programa.

**Artículo 6º** .- La Oficina Central de Estadística e Informática podrá solicitar en comisión, de otros organismos de la Administración Pública, los servicios a tiempo completo o parcial de determinados funcionarios, a fin de que colaboren directamente en las labores censales, sin que por ello sean relevados o sustituidos en sus cargos, a los cuales se reintegrarán una vez concluida la labor que se les hubiere encomendado.

**Artículo 7º** .- Se crea la Comisión Nacional del Censo de 1980, con el objeto de colaborar con la Oficina Central de Estadística e Informática en las actividades divulgativas, preparación de la opinión pública, apoyo cívico y enlace con los diferentes organismos representados, a fin de lograr la mayor efectividad de las disposiciones dictadas en relación con la preparación y ejecución del XI Censo Nacional de Población y Vivienda y el V Censo Agrícola. La Comisión tendrá su Sede en la Capital de la República.

**Artículo 8º .-** Son miembros de la Comisión Nacional de Censo de 1980:

- a) El Jefe de la Oficina Central de Coordinación y Planificación de la Presidencia de la República, quien la presidirá;
- b) Un representante de cada uno de los Ministerios;
- c) El Jefe de la Oficina Central de Estadística e Informática;
- d) Un representante de los siguientes Organismos e Instituciones: Federación Venezolana de Cámaras y Asociaciones de Comercio y Producción, Confederación de Trabajadores de Venezuela, Cámara Venezolana de la Industria de la Radio y Televisión, Colegio Nacional de Periodistas, Consejo Nacional de Universidades, Colegio de Profesores de Venezuela, Federación Venezolana de Maestros, Federación Campesina de Venezuela, Federación Nacional de Colegios de Médicos Veterinarios, Asociación de Peritos Agropecuarios de Venezuela, Asociación Pro-Venezuela y Sociedad Venezolana de Ingenieros Agrónomos.

**Artículo 9º .-** La Comisión Nacional del Censo deberá instalarse, por lo menos, con seis (6) meses de anticipación a la fecha del levantamiento del Censo, previa convocatoria de su Presidente.

**Artículo 10º .-** Se crea un Consejo Consultivo presidido por el Jefe de la Oficina Central de Estadística e Informática, para asesorar en la ejecución técnica del Programa Censal de 1980, el cual tendrá la siguiente integración:

- a) El Jefe de la Oficina Central de Estadística e Informática;
- b) Un representante de cada uno de los siguientes Organismos e Instituciones: Ministerio de Relaciones Interiores; Ministerio de la Defensa; Ministerio de Educación; Ministerio de Sanidad y Asistencia Social; Ministerio de Agricultura y Cría; Ministerio del Trabajo; Ministerio de Justicia; Ministerio del Ambiente y de los Recursos Naturales Renovables; Ministerio del Desarrollo Urbano; Ministerio de Información y Turismo; Oficina Central de Coordinación y Planificación; Instituto Agrario Nacional; Banco Central de Venezuela; Corporaciones Regionales de Desarrollo; Universidad Central de Venezuela; Confederación de Trabajadores de Venezuela; Federación Venezolana de Cámaras y Asociaciones de Comercio y Producción; Colegio de Estadísticos y Actuarios de Venezuela y Colegio de Economistas de Venezuela.



**Parágrafo Único:** El personal directivo de la Oficina Central de Estadística e Informática, designado por el Jefe de la Oficina, será miembro del Consejo, pero sin voto.

**Artículo 11° .-** El Consejo Consultivo sesionará las veces que lo considere conveniente el Jefe de la Oficina Central de Estadística e Informática; pero por lo menos, tendrá dos períodos de sesiones con anterioridad a la fecha del empadronamiento general; y se pronunciará sobre las diferentes materias que le someta a su consideración la Oficina Central de Estadística e Informática.

**Artículo 12° .-** El Ejecutivo Nacional dictará el reglamento del Consejo Consultivo en un plazo de noventa (90) días contados a partir de la publicación del presente Decreto.

**Artículo 13° .-** Las operaciones preparatorias, básicas y complementarias que consti tuyen el Programa Censal de 1980 serán determinadas y reglamentadas, mediante resoluciones, por la Oficina Central de Estadística e Informática, quien establecerá su alcance, fecha de ejecución y demás circunstancias.

**Artículo 14° .-** Quienes se negaren a desempeñar las comisiones que les encomiende la Oficina Central de Estadística e Informática, o si aceptándolas, no las cumplieren a cabalidad o las cumplieren con negligencia, serán sancionados conforme a lo dispuesto en los artículos 20 y 21 de la Ley de Estadística y de Censos Nacionales.

**Artículo 15° .-** Se deroga el Decreto No. 1.149 de fecha 25 de junio de 1968, mediante el cual se dictó el Estatuto Orgánico del Censo Nacional de 1970.

**Artículo 16° .-** Los Ministros del Despacho quedan encargados de la ejecución del presente Decreto.

Dado en Caracas, a los ocho días del mes de agosto de mil novecientos setenta y ocho. - Año 169° de la Independencia y 120° de la Federación.

(L. S.)

**CARLOS ANDRES PEREZ**

Refrendado.

(Todos los Ministros)



Decreto N° 86 del 23-4-79, Gaceta Oficial N° 2454 extraordinaria del 23-4-79. Se dicta el Reglamento del Consejo Consultivo para el XI Censo General de Población y Vivienda.

Resolución N° 9 del 8-5-79, Gaceta Oficial N° 31735 del 25-5-79 donde se nombra al Comisionado Nacional del Programa Censal de 1980.

Resolución N° 14 del 11-10-79, Gaceta Oficial N° 31841 del 15-10-79, donde se crea la Comisión Asesora para el Programa Censal de 1980.

Decreto N° 649 del 13-6-79, Gaceta Oficial N° 32005 de la misma fecha donde se dispone la creación de las Comisiones Estadales y Territoriales del Censo Nacional de 1980 con sede en las Capitales de cada una de las Entidades Federales.

Decreto N° 688 del 17-7-80, Gaceta Oficial N° 32030 del 21-7-80 donde se fija la fecha de levantamiento del XI Censo General de Población y Vivienda en todo el Territorio de la República.

Decreto N° 1190 del 27-8-81, Gaceta Oficial N° 32301 del 28-8-81 donde se fija el día 20 de octubre de 1981 como Día Nacional del Censo para la realización de un empadronamiento masivo de la población.

Resolución N° 60 del 30-9-81, Gaceta Oficial N° 32325 del 2-10-81 con la exención de circular el Día Nacional del Censo.

Acuerdo del 8-8-83, Gaceta Oficial N° 32784 del 8-8-83, mediante el cual el Congreso de la República aprueba los resultados del Décimo Primer Censo General de Población y Vivienda y las cifras del Primer Empadronamiento General de la Población Indígena.

Gaceta Oficial No. 32784 del Lunes 8 de agosto de 1983

## CONGRESO DE LA REPUBLICA

### EL CONGRESO DE LA REPUBLICA DE VENEZUELA

#### Acuerda:

**Artículo 1°.-** Se aprueban los resultados del Décimo Primer Censo General de Población y Vivienda conforme al empadronamiento efectuado en octubre de 1981, según el cual la población total empadronada alcanzó la cifra de 14.516.735 habitantes con la distribución por Entidades Federales que se especifica a continuación:

<b>DISTRITO FEDERAL</b> .....	<b>2.070.742</b>
<b>Estados:</b>	
Anzoátegui .....	683.717
Aragua .....	891.623
Bolívar .....	668.340
Cojedes .....	133.991
Guárico .....	393.467
Mérida .....	459.361

Apure . . . . .	188.187
Barinas . . . . .	326.166
Carabobo . . . . .	1.062.268
Falcón . . . . .	503.896
Lara . . . . .	945.064
Miranda . . . . .	1.421.442
Monagas . . . . .	388.536
Portuguesa . . . . .	424.984
Táchira . . . . .	660.234
Yaracuy . . . . .	300.597
Nueva Esparta . . . . .	197.198
Sucre . . . . .	585.698
Trujillo . . . . .	433.735
Zulia . . . . .	1.674.252

## Territorios Federales:

Territorio Federal Amazonas . . . . .	45.667
Territorio Federal Delta Amacuro . . . . .	56.720
Dependencias Federales . . . . .	850

**Artículo 2º.** - Se aprueban las cifras de Población Indígena de Venezuela que ascienden a 53.883 según el Primer Empadronamiento General de la Población Indígena realizado en octubre de 1982 y que tiene la siguiente especificación por Entidad Federal.

<b>VENEZUELA . . . . .</b>	<b>53.883</b>
Anzoátegui . . . . .	741
Apure . . . . .	5.112
Bolívar . . . . .	13.400
Monagas . . . . .	1.550
Sucre . . . . .	323
Zulia . . . . .	2.238
Territorio Federal Amazonas . . . . .	18.458
Territorio Federal Delta Amacuro . . . . .	12.061

Dado, firmado y sellado en el Palacio Federal Legislativo, en Caracas, a los tres días del mes de agosto de mil novecientos ochenta y tres. Año 173º de la Independencia y 124º de la Federación.

El Presidente.

(L. S.)

**GODOFREDO GONZALEZ**

El Vicepresidente,

**ARMANDO SANCHEZ BUENO**

Los Secretarios,

Jose Rafael García

Héctor Carpio Castillo.

### Organización Censal

Para conducir el Programa Censal, la Oficina Central de Estadística e Informática adoptó una organización para-formal a su estructura con el fin de aprovechar la infraestructura existente. De esta forma, las distintas unidades de la organización censal se correspondieron con determinadas dependencias de la O. C. E. I., distinguiéndose cuatro niveles jerárquicos.

El máximo nivel de jerarquía, el de Dirección y Coordinación General se integró con el Jefe de la O. C. E. I., el Comisionado Nacional del Censo y con la participación de la Comisión Asesora del Censo, el Comité Planificador del Censo y la Asesoría Técnica. El nivel de Planificación y Organización se conformó por la Unidad Censal de Planificación, la Unidad Censal de Operaciones, la Unidad Censal de Computación y la Unidad Censal de Control, las cuales estuvieron integradas en parte por personal técnico de la Dirección General de Promoción y Administración de Estadística, Dirección de Operaciones y Dirección de Informática de la O. C. E. I..

El nivel Administrativo Central integrado por la Unidad Censal de Administración y la Unidad Censal de Recursos Humanos. Estas Unidades se apoyaron en la Dirección de Administración de la O. C. E. I., y en la Oficina de Personal de dicha Institución.

### ORGANIZACION DE LA COMISIONADURIA NACIONAL DEL CENSO

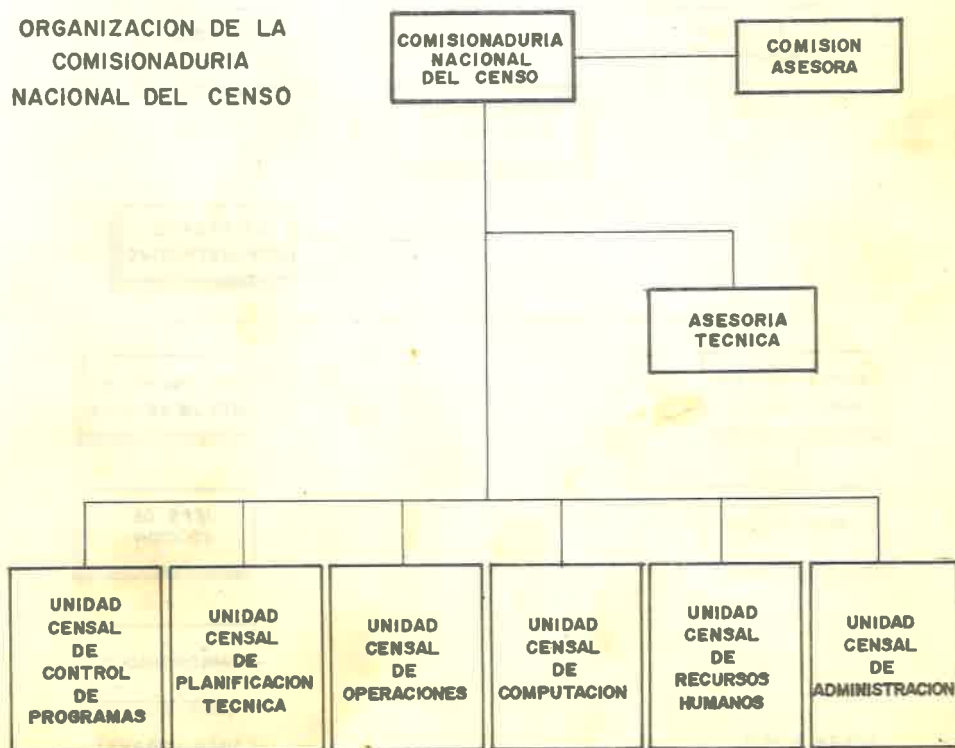

El nivel Operativo Estatal, integrado por los Comisionados Estadales y sus respectivos Supervisores Municipales quienes contaron para el momento del levantamiento con un Asistente Administrativo, dirigiendo y coordinando en el Area Rural a los Supervisores de Empadronamiento y a los Empadronadores Rurales y en el Area Urbana a los Coordinadores de Jefes de Sección, los Jefes de Sección y los Empadronadores Urbanos.

### ORGANIZACION ESTADAL PARA EL LEVANTAMIENTO

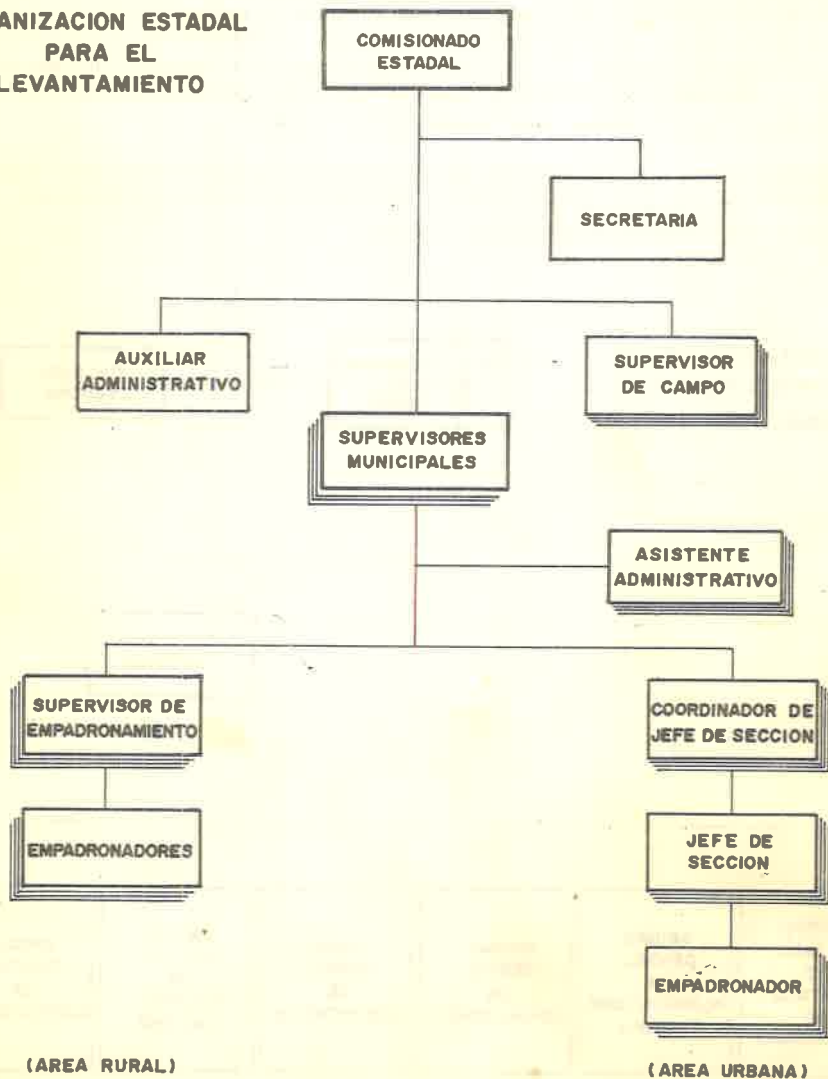

Dado el permanente dinamismo en el desarrollo de las distintas actividades censales, en la etapa post-censal se producen cambios en la estructura organizativa central por lo cual desaparece la Unidad Censal de Planificación y la de Control y comienzan a funcionar operativamente la Unidad Censal de Codificación, la de Lectura Óptica y la de Evaluación Técnica.

## PRINCIPALES ACTIVIDADES

### **Censos Experimentales.**

Con anterioridad a la realización del Censo de 1981, se llevaron a cabo dos pruebas preliminares en donde se evaluaron aspectos técnicos, organizativos y administrativos, las cuales se realizaron en regiones del país de diferentes condiciones geográficas y aspectos socio-económicos heterogéneos, orientando tales pruebas hacia los siguientes objetivos: Cartografía, ensayo del Cuestionario, Organización Censal de Campo, Reclutamiento, Selección y Adiestramiento del personal, Plan de Promoción, Plan de Tabulación y Procesamiento de los datos. El Primer Censo Experimental fue realizado en el Municipio La Victoria del Estado Aragua entre el 14 de mayo y el 14 de junio de 1979 con una población estimada para este año de 80.000 habitantes. El Segundo Censo Experimental se realizó en la Ciudad de Valera del Estado Trujillo entre el 5 y 29 de mayo de 1980, contando esta Ciudad con una población estimada de 92.000 habitantes.

### **Cartografía Censal y Sectorización Urbano-Rural.**

Una de las actividades que requirió mayor esfuerzo en la etapa pre-censal fue la determinación de áreas de empadronamiento para efectos del Censo. Se comenzó con la actualización y sectorización cartográfica rural, lográndose establecer y delimitar los sectores rurales de empadronamiento ubicados en centros poblados y zonas habitadas con menos de 1.000 habitantes, delimitándose 3.629 sectores los cuales estaban integrados por un conjunto de 100 a 150 viviendas, siendo ésta la carga de trabajo de un Empadronador Rural para cumplirse en un mes.

Posteriormente, se realizó la actualización y sectorización cartográfica urbana en los centros poblados de 1.000 y más habitantes; en aquellos con más de 10.000 habitantes el proceso se complementó con un Registro de Estructuras. Las áreas de empadronamiento delimitadas en el área urbana se denominaron Segmentos (12.685 en total) los cuales incluían aproximadamente 200 viviendas, siendo ésta la carga de trabajo de un Empadronador en un mes; para los efectos del empadronamiento masivo, se dividieron dichos segmentos en secciones conformadas por un promedio de 100 viviendas.

### **Cuestionario Censal**

El instrumento principal para el empadronamiento de los hogares censales fue el Cuestionario de Empadronamiento General diseñado especialmente para que sus datos fuesen leídos directamente por una lectora óptica. Los temas investigados fueron propuestos por el Consejo Consultivo del Censo, atendiendo a las necesidades de los principales usuarios y a los compromisos internacionales contraídos por nuestro país a través de la Organización de las Naciones Unidas y la Organización de Estados Americanos.



521268

REPUBLICA DE VENEZUELA  
OFICINA GENERAL DE ESTADISTICA  
E INFORMATICA

AMPARADO BAJO EL SECRETO ESTADISTICO

1 2 3 4 5 6 7 8 9 10 11 12 13 14 15 16 17 18 19 20 21 22 23 24 25 26 27 28 29 30 31 32 33 34 35 36 37 38 39 40 41 42 43 44 45 46 47 48 49 50 51 52 53 54 55 56 57 58 59 60 61 62 63 64 65 66 67 68 69 70 71 72 73 74 75 76 77 78 79 80 81 82 83 84 85 86 87 88 89 90 91 92 93 94 95 96 97 98 99 100

REPUBLICA DE VENEZUELA  
OFICINA GENERAL DE ESTADISTICA  
E INFORMATICA

AMPARADO BAJO EL SECRETO ESTADISTICO

REPUBLICA DE VENEZUELA  
OFICINA GENERAL DE ESTADISTICA  
E INFORMATICA

**BECCION I - IDENTIFICACION DE LA VIVIENDA**

1. MUNICIPIO: \_\_\_\_\_ 4. SECTOR No: \_\_\_\_\_

2. DISTRITO: \_\_\_\_\_ 5. NOMBRE DE CUBIERTA DE LA VIVIENDA: \_\_\_\_\_

3. ENTIDAD / ZONA: \_\_\_\_\_

6. AREA URBANA: \_\_\_\_\_ 7. AREA RURAL: \_\_\_\_\_

8. CIUDAD O PUEBLO: \_\_\_\_\_ 9. NOMBRE DEL CENTRO POBLADO: \_\_\_\_\_

10. URBANIZACION O BARRIO: \_\_\_\_\_

11. REGISTRO DE ESTRUCTURA: \_\_\_\_\_

12. TIPO DE VIVIENDA: \_\_\_\_\_

13. TIPO DE CONSTRUCCION: \_\_\_\_\_

14. TIPO DE OCUPIACION: \_\_\_\_\_

15. TIPO DE MATERIAL PREDOMINANTE: \_\_\_\_\_

16. TIPO DE MATERIAL DE CONSTRUCCION: \_\_\_\_\_

17. TIPO DE MATERIAL DE OCUPIACION: \_\_\_\_\_

18. TIPO DE MATERIAL DE CONSTRUCCION: \_\_\_\_\_

19. TIPO DE MATERIAL DE OCUPIACION: \_\_\_\_\_

20. TIPO DE MATERIAL DE CONSTRUCCION: \_\_\_\_\_

21. TIPO DE MATERIAL DE OCUPIACION: \_\_\_\_\_

22. TIPO DE MATERIAL DE CONSTRUCCION: \_\_\_\_\_

23. TIPO DE MATERIAL DE OCUPIACION: \_\_\_\_\_

24. TIPO DE MATERIAL DE CONSTRUCCION: \_\_\_\_\_

25. TIPO DE MATERIAL DE OCUPIACION: \_\_\_\_\_

26. TIPO DE MATERIAL DE CONSTRUCCION: \_\_\_\_\_

27. TIPO DE MATERIAL DE OCUPIACION: \_\_\_\_\_

28. TIPO DE MATERIAL DE CONSTRUCCION: \_\_\_\_\_

29. TIPO DE MATERIAL DE OCUPIACION: \_\_\_\_\_

30. TIPO DE MATERIAL DE CONSTRUCCION: \_\_\_\_\_

31. TIPO DE MATERIAL DE OCUPIACION: \_\_\_\_\_

32. TIPO DE MATERIAL DE CONSTRUCCION: \_\_\_\_\_

33. TIPO DE MATERIAL DE OCUPIACION: \_\_\_\_\_

34. TIPO DE MATERIAL DE CONSTRUCCION: \_\_\_\_\_

35. TIPO DE MATERIAL DE OCUPIACION: \_\_\_\_\_

36. TIPO DE MATERIAL DE CONSTRUCCION: \_\_\_\_\_

37. TIPO DE MATERIAL DE OCUPIACION: \_\_\_\_\_

38. TIPO DE MATERIAL DE CONSTRUCCION: \_\_\_\_\_

39. TIPO DE MATERIAL DE OCUPIACION: \_\_\_\_\_

40. TIPO DE MATERIAL DE CONSTRUCCION: \_\_\_\_\_

41. TIPO DE MATERIAL DE OCUPIACION: \_\_\_\_\_

42. TIPO DE MATERIAL DE CONSTRUCCION: \_\_\_\_\_

43. TIPO DE MATERIAL DE OCUPIACION: \_\_\_\_\_

44. TIPO DE MATERIAL DE CONSTRUCCION: \_\_\_\_\_

45. TIPO DE MATERIAL DE OCUPIACION: \_\_\_\_\_

46. TIPO DE MATERIAL DE CONSTRUCCION: \_\_\_\_\_

47. TIPO DE MATERIAL DE OCUPIACION: \_\_\_\_\_

48. TIPO DE MATERIAL DE CONSTRUCCION: \_\_\_\_\_

49. TIPO DE MATERIAL DE OCUPIACION: \_\_\_\_\_

50. TIPO DE MATERIAL DE CONSTRUCCION: \_\_\_\_\_

51. TIPO DE MATERIAL DE OCUPIACION: \_\_\_\_\_

52. TIPO DE MATERIAL DE CONSTRUCCION: \_\_\_\_\_

53. TIPO DE MATERIAL DE OCUPIACION: \_\_\_\_\_

54. TIPO DE MATERIAL DE CONSTRUCCION: \_\_\_\_\_

55. TIPO DE MATERIAL DE OCUPIACION: \_\_\_\_\_

56. TIPO DE MATERIAL DE CONSTRUCCION: \_\_\_\_\_

57. TIPO DE MATERIAL DE OCUPIACION: \_\_\_\_\_

58. TIPO DE MATERIAL DE CONSTRUCCION: \_\_\_\_\_

59. TIPO DE MATERIAL DE OCUPIACION: \_\_\_\_\_

60. TIPO DE MATERIAL DE CONSTRUCCION: \_\_\_\_\_

61. TIPO DE MATERIAL DE OCUPIACION: \_\_\_\_\_

62. TIPO DE MATERIAL DE CONSTRUCCION: \_\_\_\_\_

63. TIPO DE MATERIAL DE OCUPIACION: \_\_\_\_\_

64. TIPO DE MATERIAL DE CONSTRUCCION: \_\_\_\_\_

65. TIPO DE MATERIAL DE OCUPIACION: \_\_\_\_\_

66. TIPO DE MATERIAL DE CONSTRUCCION: \_\_\_\_\_

67. TIPO DE MATERIAL DE OCUPIACION: \_\_\_\_\_

68. TIPO DE MATERIAL DE CONSTRUCCION: \_\_\_\_\_

69. TIPO DE MATERIAL DE OCUPIACION: \_\_\_\_\_

70. TIPO DE MATERIAL DE CONSTRUCCION: \_\_\_\_\_

71. TIPO DE MATERIAL DE OCUPIACION: \_\_\_\_\_

72. TIPO DE MATERIAL DE CONSTRUCCION: \_\_\_\_\_

73. TIPO DE MATERIAL DE OCUPIACION: \_\_\_\_\_

74. TIPO DE MATERIAL DE CONSTRUCCION: \_\_\_\_\_

75. TIPO DE MATERIAL DE OCUPIACION: \_\_\_\_\_

76. TIPO DE MATERIAL DE CONSTRUCCION: \_\_\_\_\_

77. TIPO DE MATERIAL DE OCUPIACION: \_\_\_\_\_

78. TIPO DE MATERIAL DE CONSTRUCCION: \_\_\_\_\_

79. TIPO DE MATERIAL DE OCUPIACION: \_\_\_\_\_

80. TIPO DE MATERIAL DE CONSTRUCCION: \_\_\_\_\_

81. TIPO DE MATERIAL DE OCUPIACION: \_\_\_\_\_

82. TIPO DE MATERIAL DE CONSTRUCCION: \_\_\_\_\_

83. TIPO DE MATERIAL DE OCUPIACION: \_\_\_\_\_

84. TIPO DE MATERIAL DE CONSTRUCCION: \_\_\_\_\_

85. TIPO DE MATERIAL DE OCUPIACION: \_\_\_\_\_

86. TIPO DE MATERIAL DE CONSTRUCCION: \_\_\_\_\_

87. TIPO DE MATERIAL DE OCUPIACION: \_\_\_\_\_

88. TIPO DE MATERIAL DE CONSTRUCCION: \_\_\_\_\_

89. TIPO DE MATERIAL DE OCUPIACION: \_\_\_\_\_

90. TIPO DE MATERIAL DE CONSTRUCCION: \_\_\_\_\_

91. TIPO DE MATERIAL DE OCUPIACION: \_\_\_\_\_

92. TIPO DE MATERIAL DE CONSTRUCCION: \_\_\_\_\_

93. TIPO DE MATERIAL DE OCUPIACION: \_\_\_\_\_

94. TIPO DE MATERIAL DE CONSTRUCCION: \_\_\_\_\_

95. TIPO DE MATERIAL DE OCUPIACION: \_\_\_\_\_

96. TIPO DE MATERIAL DE CONSTRUCCION: \_\_\_\_\_

97. TIPO DE MATERIAL DE OCUPIACION: \_\_\_\_\_

98. TIPO DE MATERIAL DE CONSTRUCCION: \_\_\_\_\_

99. TIPO DE MATERIAL DE OCUPIACION: \_\_\_\_\_

100. TIPO DE MATERIAL DE CONSTRUCCION: \_\_\_\_\_

521268



**SECCION III - COMPOSICION DEL HOGAR**

**SOLO PARA RESIDENTES HABITUALES MIEMBROS DE ESTE HOGAR**

**IMPORTANTE**

INCLUYA A TODOS LOS MIEMBROS DE ESTE HOGAR QUE TENGAN RESIDENCIA HABITUAL EN ESTA VIVIENDA ESTE O NO PRESENTE AL MOMENTO DEL CENSO. ASEGURESE DE ANOTAR A LOS HIJOS, LOS HIJOS INCLUIDOS Y LOS ANCIANOS NO INCLUIDA EN ESTE CUESTIONARIO A LAS PERSONAS QUE RESIDEN HABITUALMENTE EN OTRO LUGAR Y FORMEN PARTE DE OTRO HOGAR CENTRAL. AMEN CUMPLEN ESTE PRESENTE AL MOMENTO DEL CENSO INICIE LA ENTREVISTA LLENANDO PARA CADA PERSONA LAS COLUMNAS 1 A 4 Y SIGA CON LAS PREGUNTAS DE CONTROL.

COLUMNA 1	COLUMNA 2	COLUMNA 3	COLUMNA 4	COLUMNAS 5
Nombre	Parentesco	Varón / Hembra	Presente / Ausente	Persona número
Apellido	Parentesco	Varón / Hembra	Presente / Ausente	Persona número
Nombre	Parentesco	Varón / Hembra	Presente / Ausente	Persona número
<b>TOTAL</b>				

**PREUNTAS DE CONTROL, PARA PASAR PÁGINA**

1. Apellido de los miembros de este hogar, hay alguna persona que esté residiendo temporalmente aquí y que forme parte de otro hogar ubicado fuera de este centro poblado?

Si  Cuentas  No

2. Además de las personas siguientes (lea en voz alta los nombres que están en esta lista y marque si cada uno de ellos vive en esta vivienda habitualmente, pero que se encuentran ausente en forma transitoria o temporal (por vacaciones, trabajo o negocios extemporales, etc.)?

Si  Anote sus datos de esta persona en las columnas 1 a 4 y luego pase a la pregunta 3.

Si  No

3. He anotado personas que residen habitualmente aquí como miembros de este hogar. Ha quedado sin anotar algún otro miembro de este hogar?

Si  Consulte las reglas de residencia; en caso de ser residente, anote sus datos en las columnas 1 a 4.

Si  No

4. Número de personas anotadas en este hogar.

Total:  Varones:  Hombres:

**SOLO PARA ZONAS PREDEFINIDAS POR LA OFICINA**

5. Algunas personas de las viviendas habituales (o tabuladas) desde mito una lengua o idioma indígena?

Si  No

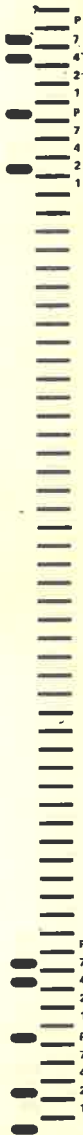



521268

SECCION IV - CARACTERISTICAS INDIVIDUALES

FORM 3 - NOMBRE, SEXO, FECHA DE NACIMIENTO, NIVEL EDUCATIVO, GRUPO ETHNICO, ETC.

QUESTIONS 1-30: OCCUPATIONAL STATUS, WORKING TIME, EDUCATIONAL ATTAINMENT, WORKING TIME IN LAST 12 MONTHS, WORKING TIME IN LAST 30 DAYS, LABOR FORCE PARTICIPATION.

QUESTIONS 31-35: LABOR FORCE PARTICIPATION, WORKING TIME IN LAST 12 MONTHS, WORKING TIME IN LAST 30 DAYS, LABOR FORCE PARTICIPATION.

QUESTIONS 36-40: LABOR FORCE PARTICIPATION, WORKING TIME IN LAST 12 MONTHS, WORKING TIME IN LAST 30 DAYS, LABOR FORCE PARTICIPATION.

QUESTIONS 41-45: LABOR FORCE PARTICIPATION, WORKING TIME IN LAST 12 MONTHS, WORKING TIME IN LAST 30 DAYS, LABOR FORCE PARTICIPATION.

## Reclutamiento, Selección y Adiestramiento

La gran magnitud de personal que intervino en el levantamiento del Censo de 1981, hizo necesaria la ejecución de un plan de reclutamiento, selección y adiestramiento de carácter masivo.

El proceso de reclutamiento y selección fue realizado en cada Entidad por un equipo técnico del área de personal, bajo la orientación de un Coordinador de Recursos Humanos, siendo todos ellos empleados del Sector Público en comisión de servicio y actuando bajo los lineamientos de la Unidad Censal de Recursos Humanos. Dicho equipo administró pruebas y evaluó perfiles seleccionando el personal que participó durante el mes de Empadronamiento (Supervisores, Jefes de Sección, Coordinadores de Jefes de Sección y Empadronadores Rurales), logrando captar gran parte de este personal dentro del Sector Público en comisión de servicio y el resto de personas particulares contratadas.

Para el empadronamiento masivo se elaboró un registro de empleados públicos y además un registro de personas particulares, quienes se incorporaron como Empadronadores voluntarios.

En cuanto al adiestramiento, en una primera fase se formaron los Instructores Especiales por Entidades Federales, representados por Directivos y Profesores de Educación Media adscritos al Ministerio de Educación, Oficiales de las Fuerzas Armadas y los Comisionados Estadales del Censo. Se dictaron 15 cursos intensivos de 10 días, dirigidos por el personal técnico del Censo durante el mes de julio de 1981.

Estos Instructores Especiales organizaron e impartieron cursos de Instructor de Empadronadores en sus respectivas Entidades de residencia, dirigidos a Profesores y Maestros del Ministerio de Educación y a los empleados seleccionados de otros Organismos de la Administración Pública. Se dictaron 450 cursos de una semana de duración, adiestrándose a 6.285 Instructores de Empadronadores.

El personal contratado para el censo: Supervisores Municipales, Coordinadores de Jefes de Sección, Jefes de Sección y Supervisores Rurales, además del curso de Instructores de Empadronadores, recibieron dos días de adiestramiento relativo a sus funciones específicas y los Empadronadores Rurales se adiestraron en una semana. Finalmente, los Empadronadores Urbanos que participaron en el Día Nacional del Censo recibieron un curso de adiestramiento de dos días en la semana anterior al levantamiento. Se dictaron 13.500 cursos a un total de 200.000 asistentes entre particulares y empleados públicos. Todo el adiestramiento se apoyó en materiales didácticos especialmente diseñados, tales como manuales, láminas, rotafolios, ejercicios y pruebas.

## Empadronamiento

El empadronamiento se realizó bajo el criterio de Derecho o de Jure, asignando a cada persona a su lugar de residencia habitual aún cuando hubiese sido censada en otra vivienda como "presente no residente". Es la segunda vez que en Venezuela se utiliza el concepto de enumeración bajo el criterio de derecho, ya que en el Programa Censal del año 1971 dicho criterio ya había sido adoptado, en base a la recomendación del Consejo Consultivo. La técnica utilizada para recolectar la información sobre la vivienda, el hogar y las personas individuales, fue la de entrevista directa.

El levantamiento transcurrió entre el 20 de octubre y el 20 de noviembre de 1981, extendiéndose en determinadas zonas rurales hasta el 20 de diciembre del mismo año debido a las condiciones

climatológicas. El Día Nacional del Censo, 20 de Octubre, se realizó el empadronamiento masivo en todas las localidades mayores de 1.000 habitantes, cubriéndose aproximadamente el 80 por ciento de la población estimada en la etapa pre-censal para dichas localidades.

Las labores de campo fueron realizadas, en el área urbana, por 195.687 Empadronadores, 28.342 Jefes de Sección y 2.406 Coordinadores de Jefes de Sección. En el área rural participaron 3.617 Empadronadores y 1.432 Supervisores de Empadronadores.

#### **Encuesta de Cobertura**

Por primera vez en la historia censal del país se aplicó un método directo de evaluación del empadronamiento, utilizando el método desarrollado por Chandra-Sekar y Deming 1/. El levantamiento de la Encuesta de Cobertura se inició el 20 de noviembre de 1981 y terminó el 30 de diciembre del mismo año. Como resultado de esta evaluación se determinó que la tasa de omisión censal a nivel nacional fue de 7,10 por ciento.

#### **Codificación y Procesamiento Electrónico de la Información**

El proceso de codificación de más de tres millones de padrones censales fue centralizado en la ciudad de Caracas, con la participación de 800 Codificadores.

El proceso electrónico partió de la lectura óptica de los cuestionarios, técnica que por primera vez fue empleada en forma definitiva para la captura de la información censal, ya que en los censos de 1961 y 1971 sólo se ejecutaron pruebas de ensayo con ese tipo de técnica.

Con la pre-validación se estableció un control para la aceptación de los cuestionarios que conforman un sector o segmento censal, revisándose automáticamente si cumplían con la correcta identificación de la localización geográfica de los mismos. Además se estableció un control de la consistencia del hogar censal y el control de las cintas magnéticas por Entidad.

El proceso de "ordenamiento" estableció un control del procesamiento total de un Estado y ordenó el material por Municipios.

A través del Sistema de Validación se analizaron las omisiones e inconsistencias de las variables de la vivienda y de las variables demográficas presentes en el Cuestionario Censal, por sí mismas y en relación con las demás (Validación de la estructura del hogar y de los datos de cada persona) con la finalidad de presentar datos confiables consistentes y, en lo posible, sin omisión. No todas las omisiones e inconsistencias del Cuestionario Censal fueron objeto de validación sino sólo aquellas que se consideraron como indispensables para la consistencia de las tabulaciones. Para este proceso se tomaron todas las previsiones analíticas a objeto de evitar que la aplicación de los métodos (correlación específicamente demográfica o simplemente estadística e imputaciones probabilísticas) produjeran distorsiones o sesgos en los resultados.

#### **Programa de Tabulaciones**

El programa contempla un total de 202 tabulaciones conformadas por 19 tabulaciones de características generales, 18 de educativas, 72 de económicas, 27 de vivienda, 42 por tamaño de centros poblados y 24 tabulaciones de segunda prioridad, así como una serie de tabulaciones comparativas con los censos anteriores.

1/ CHANDRA-SEKAR y W. E. DEMING, *On a Method of Estimating Birth and Death Rates and the Extent of Registration*, JASA, Vol. 44, Marzo 1949.

El área de alcance del programa de tabulaciones abarca el nivel nacional, estatal, áreas metropolitanas y áreas especiales comprendidas por ciudades principales, tamaño de los centros poblados, Distritos y Municipios. El programa a su vez permite obtener tabulaciones a cualquier nivel geográfico.

### **Programa de Publicaciones**

El programa de publicaciones del XI Censo General de Población y Vivienda se estructuró de acuerdo con el siguiente esquema:

#### **Resultados Preliminares**

Se inició la publicación del Censo 1981 con la presentación de la cifras preliminares en un folleto divulgativo titulado "Programa Censal 1980. Resultados Preliminares", editado en febrero de 1982.

#### **Resultados del Marco Censal**

Constituyeron las primeras publicaciones con resultados definitivos de población y vivienda. Comprende un folleto editado en Agosto de 1983 bajo el título "Censos 1950-1981. Población Total por Entidades Federales, Distritos y Municipios. Resultados Definitivos". Se incluye también el volumen "Censos 1950-1981. Población total por Entidades Federales, Distritos y Municipios, Sexo y Grupos de Edad", publicado en diciembre de 1983.

#### **Resultados en base a la Muestra de Avance de Resultados**

Estos resultados fueron presentados en los dos tomos de "Resultados de Avance. Total Nacional y Entidades Federales," en octubre de 1984

#### **Resultados Definitivos por Entidad Federal**

Se refiere a la publicación que incluye los tabulados completos del XI Censo General de Población y Vivienda, preparada en 23 volúmenes correspondientes al mismo número Entidades Federales.

#### **Resultados Definitivos a Nivel Nacional**

Publicación que incluye los tabulados completos del XI Censo General de Población y Vivienda, preparada en un volumen.

#### **Resumen Comparativo**

Publicación de Series Comparativas de los cuatro últimos Censos.

#### **Resultados Definitivos para Areas Metropolitanas**

Contempla la publicación de los tabulados de población y vivienda para 36 áreas metropolitanas definidas como un tipo de área convencional para fines estadísticos en el Programa Censal 1980.

#### **Resultados por Distritos y Municipios**

Publicación de algunos cuadros del Programa de Tabulaciones seleccionados para ser presentados a nivel de Distrito y Municipio.

#### **Nomenclador de Centros Poblados**

Se refiere a la publicación de los centros poblados empadronados en el XI Censo General de Población y Vivienda donde, además de la información del tamaño poblacional y número de viviendas, incluye datos de infraestructura y servicios, derivados de fuentes de información conexas.

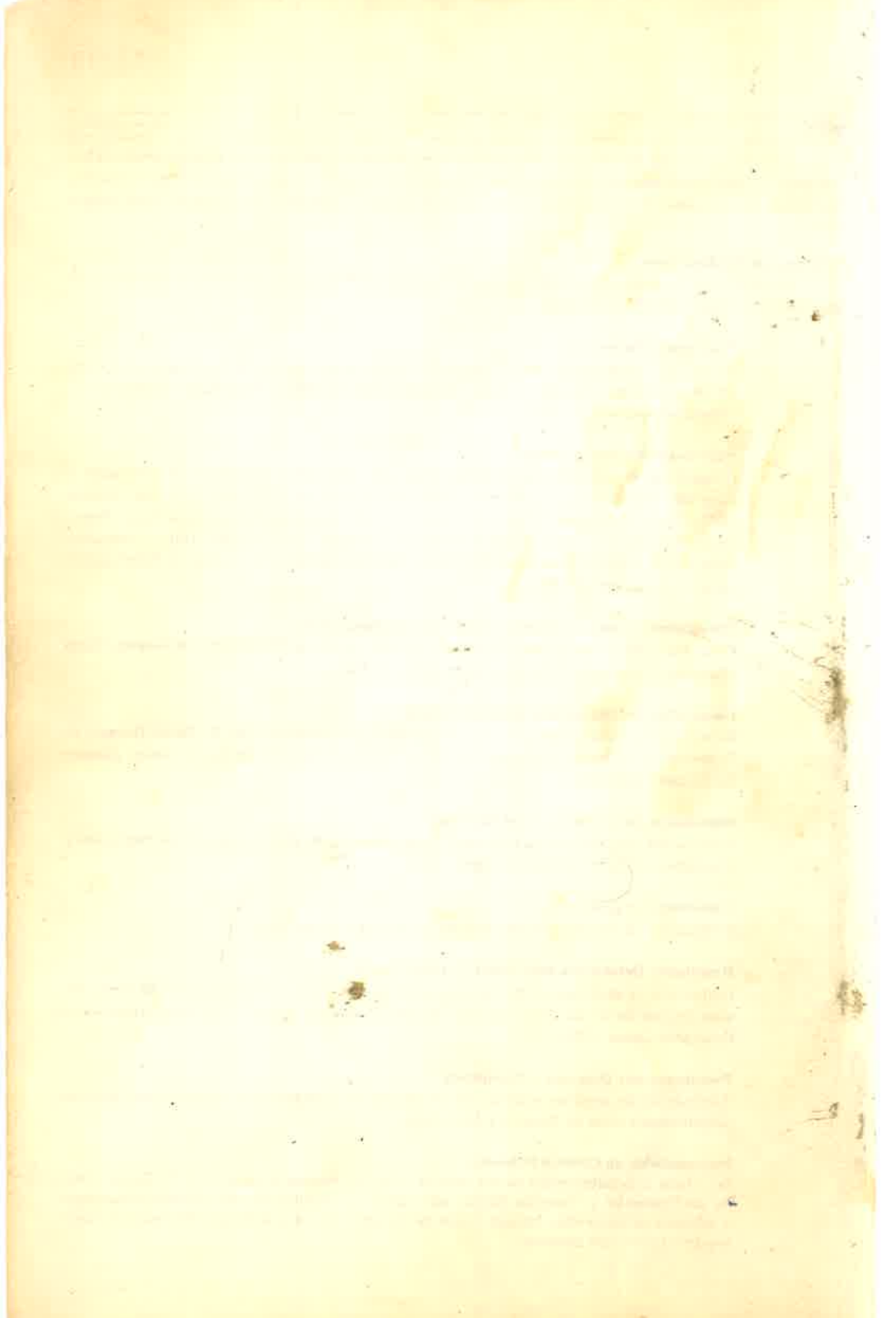



### III.- CONCEPTOS Y DEFINICIONES DE POBLACION Y VIVIENDA

#### POBLACION:

##### A.— Características Geográficas

**Residencia Habitual:** Es la vivienda y su ubicación o localización geográfica correspondiente, donde la persona, además de vivir o residir en forma permanente, desarrolla habitualmente sus principales actividades familiares, sociales y económicas.

**Lugar de Nacimiento:** Es el lugar geográfico de la división político-territorial nacional o el país o territorio extranjero donde nació la persona.

**Residencia Anterior:** Es el lugar geográfico donde la persona residía antes de trasladarse al lugar donde reside habitualmente.

**Tiempo de Residencia:** Es el intervalo medido en años completos durante el cual la persona ha vivido de manera ininterrumpida en la localidad o centro poblado donde reside habitualmente.

**Año de Llegada al País:** Se refiere al año en que llegaron al país por primera vez, a establecerse como residentes las personas nacidas en el exterior.

**Población Total:** Por tratarse de un Censo de Derecho, la población total comprende la residente en el país con carácter habitual, tomando como fecha de referencia el Día del Censo. A tal efecto se definieron los grupos siguientes: Se incluyen:

- Personas residentes habituales presentes en el país a la fecha del censo.
- Personas procedentes del extranjero no residentes habituales que vienen con la intención de fijar residencia en el país.
- Personas residentes habituales del país pero temporal o transitoriamente en el extranjero.
- Marineros mercantes y pescadores (incluso los que residen en sus propias embarcaciones), que residen habitualmente en el país, pero se encuentran en el mar al levantarse el censo.
- Personal militar, naval y diplomático extranjero, así como sus familiares que están residiendo en el país.

Se excluyen:

- Personal militar, naval y diplomático nacional así como familiares que residen en el extranjero.
- Personas extranjeras en general, civiles o no, que se encuentran en el país con carácter transitorio o temporal.
- Personas nacidas en el país después de las 12 pm. del día de referencia del censo.
- Personas transeúntes en puertos y aeropuertos internacionales.

**Centro Poblado:** Es todo lugar o sitio del territorio venezolano que está integrado por tres o más viviendas que no tengan separación entre sí de más de 500 metros. No es necesario que el Centro Poblado tenga calles, plazas, escuelas o iglesias; pero sí debe tener un nombre particular con el que se le conozca corrientemente y linderos o límites que lo separen o diferencien de otros Centros Poblados próximos o vecinos. En base a esta definición, se consideran como Centros Poblados no solamente las ciudades, aldeas, caseríos y vecindarios, sino también las haciendas, fundos, estancias, campamentos mineros, hatos, sitios, colonias y cooperativas agrícolas, centrales azucareros, en donde existan tres o más viviendas que no estén dentro de la jurisdicción de otro Centro Poblado.

**Población Diseminada:** Población censada en aquellos lugares que presentaron menos de tres viviendas.

**Áreas Urbana, Intermedia y Rural:** A fin de mantener la comparabilidad de los datos censales, se decidió mantener las mismas áreas establecidas en 1961 y 1971, o sea, la adopción de un criterio meramente demográfico-cuantitativo, basado en la agrupación de las localidades o Centros Poblados de acuerdo a su tamaño poblacional.

El área urbana comprende los centros poblados con una población de 2.500 y más habitantes, la intermedia, los comprendidos entre 1.000 y 2.499 habitantes; y la rural las de menos de 1.000 habitantes, incluyendo la población diseminada.

##### B.— Características de los Hogares

**Grupo Censal:** Conjunto de personas que residen habitualmente en una misma vivienda ocupando su totalidad o parte de ella y tienen una serie de interacciones para satisfacer en común alguna necesidad básica.

Los grupos censales se clasifican en hogares y colectividades.

**Hogar Censal:** Grupos de personas con o sin vínculos familiares que conviven en una misma vivienda o bajo un mismo techo, haciendo vida en común dentro de un régimen familiar, compartiendo los mismos servicios y, en especial haciendo y compartiendo en forma conjunta, sus principales comidas.

Se consideran dos tipos de hogares:

- Hogar Unipersonal: Formado por una persona que vive sola en la totalidad o parte de una vivienda, o que como inquilino ocupa uno o varios cuartos de una vivienda, sin unirse a ningún otro ocupante de la misma.
- Hogar Multipersonal: Constituido por dos o más personas que se asóciar para ocupar la totalidad o parte de una vivienda, y para proveerse de sus necesidades de alojamiento, alimentación y cualquier otra de índole vital.

**Familia:** Es un tipo especial de hogar multipersonal, en el que los miembros del grupo, además de compartir la misma vivienda, toman juntos sus principales comidas, tienen intereses comunes y están emparentados por lazos de consaguinidad, afinidad o adopción. De conformidad con esta definición, una familia puede coincidir con un hogar particular en su totalidad o puede constituir solamente parte de él.

**Parentesco o Relación:** Es el vínculo que existe entre cada uno de los miembros del hogar con respecto al Jefe del mismo, el cual puede estar basado en lazos de consaguinidad, afinidad, adopción, trabajo, etc.

Se distinguen las siguientes categorías: Jefe de Hogar, esposa (o) o compañera (o), hijo (a), nieto (a), padres o suegros, yerno o nuera, hermano (a), otros parientes, servicio doméstico y no parientes.

- Jefe de Hogar: Es la Persona que vive sola (hogar unipersonal) o aquella reconocida como tal por los demás miembros, por razones de dependencia, afinidad, edad, autoridad, respeto, etc. La edad mínima para ser Jefe es de 15 años.
- Otros Parientes: Es todo miembro del hogar que tenga algún vínculo consaguíneo o colateral con el Jefe. En esta categoría entran: Abuelo (a), tío (a), primo (a), sobrino (a), cuñado (a), etc.
- Servicio Doméstico: Es el miembro del hogar que desempeña un trabajo remunerado, en dinero o manutención, por cuenta del Jefe de Hogar, siempre y cuando duerma en el hogar.
- No Parientes: Es el miembro del hogar sin ninguna relación de parentesco con el Jefe.

**Colectividad:** Grupo de personas cuyos miembros participan de algún rasgo, interés o función común, generalmente sin vínculos familiares, y que residen habitualmente en la misma vivienda, en forma permanente o transitoria y por razones de diversa índole: de salud, educacionales, religiosas, militares, penales, de viaje, etc.

#### C.— Características Personales

**Situación Conyugal:** Es la situación de hecho de la persona en relación con las leyes y costumbres matrimoniales del país. Se establecen las siguientes categorías:

- Unido: Persona que vive en estado marital sin haber contraído matrimonio legal con aquella persona con la cual convive.
- Casado: Persona que ha contraído matrimonio conforme a la Ley y vive con su cónyuge.
- Separado: Persona que está separada de su cónyuge, esposo (a) o compañero (a), y no vive en estado marital con otra persona.
- Viuda: Persona que después del fallecimiento de su cónyuge no ha vuelto a contraer matrimonio, ni vive en estado marital con otra persona.
- Divorciado: Persona que ha disuelto su matrimonio por vía legal y no se ha vuelto a casar ni vive en estado marital con otra persona.
- Soltero: Persona que nunca se ha casado ni vive en estado marital.

**Nacionalidad:** Condición de nacional o extranjero que tiene cada persona al momento de levantarse el censo.

- Venezolana: Se refiere a las personas cuyo lugar geográfico de nacimiento está ubicado dentro de los límites territoriales del país para el momento del censo.
- Nacidos en el exterior de padres venezolanos: Personas nacidas en territorio extranjero de padre o madre venezolanos por nacimiento, siempre que establezca su residencia en el territorio nacional, o declare su voluntad de ácerse a la nacionalidad venezolana.



- Venezolanos por Naturalización: Cuando ésta le ha sido conferida de acuerdo a la Ley.
- Extranjera: Es toda aquella que haya nacido en el exterior, que no es hijo de padres venezolanos, ni se ha naturalizado venezolano.

#### D.- Características Educativas

**Alfabetismo:** Es la capacidad para leer y escribir un párrafo sencillo en un idioma cualquiera.

**Nivel de Instrucción:** Corresponde al grado o año más alto de estudios aprobados por una persona dentro del ciclo de educación más avanzado que ha cursado en el sistema regular de enseñanza del país.

**Enseñanza Regular:** Es la educación sistemática que se imparte en institutos educacionales públicos o privados, referida a los niveles de primaria, media y superior.

- Educación Primaria: Es aquella que tiene por objeto proporcionar instrumentos básicos de cultura que facilitan la incorporación a la vida ciudadana y al trabajo útil; se cumple en 6 cursos denominados grados.
- Educación Media: Es aquella que tiene por objeto continuar el proceso formativo iniciado en la educación primaria; se imparte en los institutos de educación media, liceos y colegios de secundaria, escuelas técnicas, escuelas normales, etc., para cuyo ingreso se requiere haber aprobado el último grado de educación primaria.
- Educación Superior: Es la enseñanza que se imparte en las universidades nacionales y privadas, institutos universitarios pedagógicos, institutos universitarios politécnicos, institutos universitarios de tecnología, colegios universitarios, institutos universitarios privados e institutos militares, donde se exige como condición mínima haber aprobado el último grado de educación media.

**Asistencia Escolar:** Se refiere a las personas entre 5 y 24 años que asisten a algún establecimiento del Sistema Educativo regular del país.

**Título de Educación Superior:** Se refiere al título que una persona ha adquirido una vez finalizados sus estudios a nivel de educación superior, tanto si le fue otorgado en el país o en el extranjero.

#### E.- Características Económicas

➤ **Población Económicamente Activa o Fuerza de Trabajo:** Población de 12 años y más que contribuye a la oferta de trabajo para la producción de bienes y servicios de índole económico, en la semana anterior al Censo.

La Población Económicamente Activa se clasifica en las siguientes situaciones:

- ✓ **Ocupados:** Personas que durante la semana anterior al Censo se encontraban trabajando o tenían ocupación, con o sin remuneración, ya se trate de jornada parcial o completa; y aquellas que teniendo trabajo se encontraban temporalmente ausentes, debido a circunstancias diversas, tales como conflicto laboral, enfermedad, vacaciones, etc.
- ✓ **Desocupados:** Personas que durante la semana anterior al Censo no estaban trabajando por haber perdido su empleo y están buscando trabajo con remuneración. Así como aquellas personas que nunca ha trabajado y buscan su primer empleo o trabajo remunerado.

Las personas desocupadas son todas aquellas que se encontraban en las siguientes situaciones:

- Personas sin empleo que en el período de referencia no están trabajando por haber perdido su empleo y buscan un trabajo con remuneración.
- Personas sin empleo y que han logrado un nuevo empleo que debe empezar en una fecha posterior al período especificado o que van a establecer un negocio próximamente.
- Personas que hayan sido sancionadas con una suspensión temporal o indefinida sin goce de remuneración.
- Trabajadores familiares sin remuneración que en la semana de referencia buscaban trabajo remunerado.

➤ **Población Económicamente Inactiva:** Población de 12 años y más que no estaba trabajando ni buscando trabajo durante la semana anterior al Censo. La Población Económicamente Inactiva se clasifica en las siguientes categorías: quehaceres del hogar, estudiantes, rentistas, pensionados o jubilados, incapacitados permanentemente para trabajar, otra situación.

**Rama de Actividad Económica:** Es la actividad o propósito del organismo en que una persona trabajó durante la semana anterior al Censo o trabajó por última vez.

**Ocupación:** Es el tipo de trabajo que efectuaba la persona durante la semana anterior al Censo o efectuó por última vez, independientemente de la rama de actividad económica o de su categoría ocupacional.





**Categoría Ocupacional:** Es la condición según la cual la persona desempeñaba un trabajo durante la semana anterior al Censo o desempeño su última ocupación. Esa condición puede ser:

**Empleado del Sector Público:** Es aquel que trabaja en organismos o empresas que se indican a continuación y percibe una remuneración en forma de sueldo,

- Organismos incluidos en el presupuesto tanto del gobierno central como organismos locales.
- Organismos extra-presupuestarios y aquellos que se financian en cuentas especiales y que tienen funciones de gobierno general.
- Organismos auxiliares productores para el gobierno general.
- Empresas gubernamentales y
- Empresas bajo control gubernamental

**Empleado del Sector Privado:** Persona que trabaja en empresa cuyo capital proviene fundamentalmente de aportes particulares y percibe una remuneración en forma de sueldo. Estas empresas pueden tener o no fines de lucro, tales como las Compañías Anónimas, Sociedades de Responsabilidad Limitada, Empresas Familiares, Cooperativas, Organizaciones no Lucrativas, etc., así como las actividades en una casa de familia, prestando servicios distintos a los quehaceres del hogar.

**Obrero:** Persona cuyo salario se calcula sobre una base diaria y es pagado generalmente al final de la semana. Se clasifican en: obreros del sector público y obreros del sector privado.

**Servicio Doméstico:** Persona que trabaja para una casa de familia realizando oficios del hogar y por el cual recibe un sueldo.

**Patrón:** Persona que explota su propia empresa económica o ejerce por su cuenta una profesión u oficio, utilizando uno o más trabajadores remunerados.

**Trabajador por cuenta propia:** Persona que explota su propia empresa económica o que ejerce por su propia cuenta una profesión u oficio, sin utilizar ningún trabajador remunerado.

**Miembro de Cooperativa:** Es la persona que siendo miembro activo de una Cooperativa de producción desempeñó durante la semana anterior al Censo o la última vez, si se encontraba desempleado, una ocupación en una empresa de la Cooperativa, cualquiera sea la rama de actividad económica a que ésta se dedique.

**Trabajador Familiar No Remunerado:** Persona que trabaja en una empresa económica explotada por un miembro de su grupo familiar, sin percibir remuneración alguna.

**Ingresos:** Se refiere a las remuneraciones totales en efectivo y recibidas por la persona durante el mes anterior al Censo o el último mes que trabajó si es empleado y comprenden: sueldos, salarios, comisiones, propinas, bonificaciones, etc., en todos sus empleos.

**Sin Ingreso Monetario:** Persona que sólo percibe ingresos en especie y/o servicios.

**Semanas Trabajadas:** Son las semanas trabajadas por la persona durante el primero de octubre de 1980 y el treinta de septiembre de 1981.

**Horas Trabajadas:** Son las horas trabajadas por la persona durante la semana anterior al Censo en todos sus empleos o las horas trabajadas a la semana en su último trabajo o empleo.

## VIVIENDA

**Estructura:** Es toda edificación construida con materiales permanentes para fines habitacionales o culturales, tales como: casas, edificios de apartamentos, locales comerciales o industriales, escuelas, liceos, iglesias, etc.

**Unidad de Vivienda:** Es la totalidad o parte de una vivienda utilizada única y exclusivamente por un sólo hogar censal o por una colectividad.

**Vivienda:** Se entiende por vivienda, todo local o recinto estructuralmente independiente o separado, que haya sido construido, transformado o dispuesto para fines de alojamiento permanente o temporal de personas; así como también locales no construidos para fines de alojamiento pero que se encuentran habitados por personas, de manera temporal o permanente.

Las viviendas se clasifican en: Viviendas familiares y viviendas colectivas.

**Vivienda Familiar:** Es aquella usada o destinada a ser utilizada como morada o domicilio separado e independiente, por una o más familias u otro grupo de personas con o sin vínculos familiares, pero que viven juntas bajo régimen familiar, o por una persona que vive sola.

**Vivienda Colectiva:** Es el local o conjunto de locales, destinados a servir como lugar de alojamiento a un conjunto de personas generalmente sin vínculos familiares, que hacen vida en común por razones de salud, enseñanza, religión, disciplina, trabajo u otras.

A estas viviendas sólo se les investigó su condición de ocupación.

#### Tipo de Vivienda

**Casa o quinta:** Es una estructura de construcción única e independiente, por lo general de varias habitaciones o cuartos, de carácter permanente y con servicio sanitario, construídas con materiales resistentes, como: bloques, ladrillos, piedras, adobe, concreto, madera aserrada o bahareque frisado.

**Apartamento en edificio, casa o quinta:** Estructura de una o más habitaciones o cuartos que forman parte de un edificio, casa o quinta, dotado de servicio sanitario propio e instalación de cocina, con acceso desde el exterior o desde un área común de circulación.

**Pieza en casa, quinta o apartamento:** Es la habitación o cuarto utilizado como vivienda familiar separada, eventualmente dotada de servicio sanitario propio, pero en ningún caso con instalación de cocina. Por lo general no tiene acceso directo desde el exterior sino a través de la entrada principal de la casa, quinta o apartamento.

**Pieza en casa de vecindad:** Es la habitación o cuarto utilizado como vivienda familiar, en la cual los servicios sanitarios y el abastecimiento de agua, por lo general, están fuera de la pieza y son de uso común, y no tiene acceso directo desde el exterior sino a través de un pasillo interno o área común de circulación.

**Vivienda rústica (rancho campesino):** Es la vivienda familiar cuya estructura tiene, generalmente, techo de paja o palma, paredes de bahareque, paja o palma y piso de tierra.

Esta clase de vivienda no pierde su condición por el hecho de tener alguna mejora en las paredes, en el techo o en el piso. Se encuentra en el área rural.

**Vivienda improvisada (rancho urbano):** Es la vivienda familiar construída casi siempre por sus propios moradores con materiales de desecho (tablas, cartón, latas, etc.) y, por lo general, sin servicio sanitario. Esta clase de vivienda predomina en los denominados barrios marginales.

**Otras clase:** Es cualquier otra clase de alojamiento no comprendido en ninguno de los descritos anteriormente, tales como: trailers, vagones de ferrocarril, cuevas, carpas, caneyes u otros albergues, utilizados como vivienda en forma temporal o permanente para el momento del Censo. También se incluyen en esta categoría los locales de trabajo (industriales, comerciales, etc.) no construídos para vivienda, pero que para el momento del Censo son utilizados como vivienda permanente.

#### Condición de Ocupación

**Ocupada permanentemente:** Cuando las personas que la habitan residen en ella habitualmente.

**Ocupada de uso ocasional:** Cuando las personas que la habitan residen en ella temporalmente, por razones de vacaciones, fines de semana, trabajo estacional, etc. A las viviendas en esta condición sólo se les investigó el tipo y a las personas que las habitaban se les ubicó en su lugar de residencia habitual.

**Desocupada:** Se considera que una vivienda está desocupada cuando ninguna persona la habita en la fecha del Censo. Puede estar ofrecida para alquiler, para venta o reservada para uso ocasional y también puede estar en situación desconocida.

**En construcción:** Es la vivienda, que se encuentra en proceso de edificación y que para el momento del Censo está casi concluída, es decir cuando está lista o casi lista para habitar.

**Cuarto:** Se entiende por cuarto cada una de las habitaciones o piezas separadas, usadas para fines de alojamiento dentro de la vivienda, incluyendo salas, comedores, recibos, dormitorios, cuartos de estudios, cuartos de recreo y cuartos de

servicio. No se consideran cuartos aquellas habitaciones divididas por biombos, tabiques o entrepaños, así como baños, lavaderos, pasillos y cocina en cuarto especial.

**Cuarto para dormir:** Es toda habitación o pieza usada principalmente para dormir. Deben considerarse como tales: cualquier sala, recibo, comedor, sala de recreo, garage, galpón, sótano o granero que de manera habitual se utilicen como sitio para dormir.

**Tenencia:** Se entiende por tenencia, la forma de posesión de la vivienda donde se habita para el momento del censo, la cual puede adoptar los siguientes criterios:

**Propia, pagada totalmente:** Vivienda propiedad del Jefe de Hogar u otro de los miembros que ha sido totalmente pagada.

**Propia, pagándose todavía:** Vivienda propiedad del Jefe de Hogar u otro de los miembros que aún no ha sido pagada totalmente.

**Alquilada:** Es la vivienda por la cual sus ocupantes pagan un alquiler mensual.

**Otra forma:** Es la vivienda que ha sido cedida como parte del salario, o cedida gratis por tratarse de un familiar, amigo, etc. o bajo cualquier otro régimen que no sea en propiedad o en alquiler.

**Instalación para agua corriente por tubería:** Se refiere al suministro de agua por este medio desde un sistema comunal (tubería conectada a un acueducto) o desde instalaciones particulares (depósito a presión, bomba, etc.). La instalación puede estar ubicada:

**Dentro de la vivienda:** Cuando ésta se encuentra provista de redes de distribución que permiten suministrar el agua a los servicios sanitarios, cocina, etc..

**Fuera de la vivienda:** Cuando no existe red de distribución dentro de la vivienda, es decir que la instalación para agua corriente por tubería se encuentra en el exterior de la misma.

#### Formas de abastecimiento de agua

**Acueducto:** El agua llega a la vivienda por tubería conectada directamente a la red pública.

**Pila pública:** El suministro de agua se obtiene de una fuente o pila pública, conectada por tubería a la red pública.

**Camión tanque:** El suministro de agua es proporcionado por camiones cisternas.

**Otros medios:** La vivienda no tiene ninguno de los sistemas de abastecimientos de agua anteriores y el suministro de agua se obtiene proveniente de pozos, aljibes, o jagüeyes, ríos, quebradas, manantiales, etc..

#### Servicio sanitario

**Excusado (W.C.) a cloaca:** Instalación para eliminación de excretas por medio de agua a presión llegada por tubería, siendo arrastradas hasta una red de cloacas.

**Excusado (W.C.) a pozo séptico:** Instalación para eliminación de excretas por medio de agua a presión llegada por tubería, siendo arrastradas a un tanque especial denominado "sumidero".

**Excusado de hoyo o letrina:** Excavación poco profunda, hecha fuera de la vivienda, para depositar las excretas, su parte exterior puede estar al aire libre o resguardada por materiales de cualquier clase.

**No tiene excusado:** Cuando la unidad de vivienda no dispone de ningún tipo de los servicios sanitarios descritos anteriormente.

**Cuartos de Baño** Es el espacio dentro de la vivienda con instalación de ducha o regadera y con agua corriente por tubería destinado exclusivamente para fines de aseo personal.

#### Clase de alumbrado

**Servicio eléctrico público:** Cuando la unidad de vivienda está dotada de un sistema de cables conductores conectados a un servicio de energía eléctrica público o p privado.

**Planta eléctrica propia:** Cuando la unidad de vivienda está dotada de un sistema de cables conductores conectados a una planta productora de electricidad de uso exclusivo.



**Otro tipo:** Abarca cualquier otro tipo de alumbrado diferente al eléctrico, por ejemplo: velas, lámparas de kerosene, de gasolina, de gas, de aceite, etc..

**Equipamiento del hogar:** Se refiere a la posesión de determinados artefactos que contribuyen a la comodidad del hogar (refrigeradora, calentador de agua, televisor, etc.).

## IV.- CODIGOS DE TITULOS OBTENIDOS EN EDUCACION SUPERIOR

## PEDAGOGICO

Profesor en:

Código	Especialidad	Código	Especialidad
01	Arte	08	Educación Comercial Técnicos Comerciales
02	Biología Ciencias de la Tierra Ciencias Experimentales	09	Educación Especial Educación Pre-escolar Maestros de Educación Especial Maestro de Niños Sordos y con Trastornos de Lenguaje Maestro especialista en Educación Especial
03	Castellano, Literatura y Latín Castellano y Literatura	10	Educación Física
04	Ciencias Sociales Geografía e Historia	11	Física
05	Idiomas: Inglés Frances	12	Matemáticas
06	Educación Agropecuaria	13	Pedagogía
07	Educación Técnica Técnica Industrial	14	Química

## UNIVERSIDADES E INSTITUTOS POLITECNICOS

Código	Especialidad	Código	Especialidad
15	Abogado	22	Geólogo Ingeniero Geólogo Ingeniero Geodesta
16	Antropólogo Sociólogo Licenciado en Sociología Licenciado en Sociología del Desarrollo	23	Ingeniero Aeronáutico
17	Arquitecto Urbanista	24	Ingeniero Agrícola Ingeniero Agrónomo Ingeniero Agro-industrial Ingeniero de Producción Vegetal Ingeniero Forestal
18	Bioanalista Licenciado en Bioanálisis	25	Ingeniero Civil Ingeniero de Materiales
19	Economista Economista Agrícola	26	Ingeniero Electricista Ingeniero Eléctrico Ingeniero Electrónico
20	Farmacéutico	27	Ingeniero Hidro-Meteorologista
21	Geógrafo Licenciado en Geografía	28	Ingeniero Industrial



Código	Especialidad	Código	Especialidad
29	Ingeniero Mecánico	44	Licenciado en Estadística
30	Ingeniero en Informática Ingeniero en Computación Ingeniero de Sistemas Ingeniero de Producción de Sistemas	45	Licenciado en Ciencias Fiscales Licenciado en Finanzas Licenciado en Rentas
31	Ingeniero Metalúrgico Ingeniero de Minas Ingeniero Químico Ingeniero de Petróleo	46	Licenciado en Ciencias Políticas Licenciado en Ciencias Políticas y Administrativas Licenciado en Estudios Internacionales
32	Ingeniero Naval	47	Licenciado en Computación Analista de Sistemas
33	Ingeniero de Alimentos Ingeniero de Producción Animal	48	Licenciado en Comunicación Social
34	Ingeniero de Armamentos	49	Licenciado en Contaduría Pública
35	Médico Cirujano	50	Licenciado en Física Docente en Física
36	Médico Veterinario	51	Licenciado en Matemáticas Docente en Matemáticas
37	Odontólogo	52	Licenciado en Educación
38	Terapeuta de Lenguaje	53	Licenciado en Enfermería Licenciado en Nutrición y Dietética
39	Trabajador Social Licenciado en Trabajo Social Técnico Superior en Bienestar Social	54	Licenciado en Filosofía
40	Zootecnista	55	Licenciado en Historia
41	Licenciado en Administración Licenciado en Administración Comercial Licenciado en Administración Regional Licenciado en Ciencias Administrativas Licenciado en Ciencias Gerenciales Licenciado en Gerencia y Administración	56	Licenciado en Idiomas Modernos
42	Licenciado en Archivología Licenciado en Bibliotecología	57	Licenciado en Letras
43	Licenciado en Biología Licenciado en Biología Marina Licenciado en Ciencias Aplicadas del Mar	58	Licenciado en Psicología
44	Licenciado en Ciencias Actuariales	59	Licenciado en Planificación Regional
		60	Licenciado en Relaciones Industriales
		61	Licenciado en Pedagogía Religiosa Licenciado en Teología

INSTITUTOS SUPERIORES UNIVERSITARIOS DE TECNOLOGIA Y COLEGIOS  
 UNIVERSITARIOS

Técnicos superiores en:

Código	Especialidad	Código	Especialidad
62	Administración	66	Técnico superior en comercio exterior
	Contabilidad de costos		
	Informática	67	Computación
	Mercadeo		Informática
	Mercadeo agrícola		Tecnólogo en computación
	Organización y métodos		
	Procesamiento automático de datos	68	Contabilidad computarizada
	Transporte y distribución de bienes		
	Turismo y hotelería	69	Construcciones civiles
	Administración cooperativa		Obras civiles
	Administración de aduanas		Tecnólogo en construcciones civiles
	Administración de empresas		
	Administración de empresas agropecuarias	70	Diseño de obras civiles
	Administración de hidrocarburos		Diseño industrial
	Administración de la educación		
	Administración de personal o de recursos humanos	71	Educación
	Administración de recursos de información		Administración de la educación
	Administración de recursos físicos y financieros		Recursos para el aprendizaje
	Administración de recursos turísticos		Tecnología educativa
	Administración industrial	72	Educación de niños excepcionales
	Administración municipal		Educación pre-escolar
	Administración portuaria y del transporte		Recursos para el aprendizaje
	Administración y planificación de empresas agropecuarias		Terapia del lenguaje
	Tecnología en la administración industrial	73	Psicopedagogía
63	Agronomía		Técnico superior electricista
	Técnico superior agrobiólogo		Técnico superior en electricidad
	Técnico superior azucarero		Técnico superior en electrotecnia
	Técnico superior en conservación de recursos naturales renovables		Técnico superior en electrónica
	Técnico en tecnología agrícola		Técnico superior en electromedicina
			Técnico en electrónica
		74	Enfermería
64	Técnico superior bancario	75	Geología y minería





Código	Especialidad	Código	Especialidad
			Tecnólogo en fabricación mecánica
	Metalurgia	83	Mercadotecnia
	Siderúrgica y metalurgia		Mercadotecnia comercial
76	Empresas turísticas		Mercadotecnia Investigación de mercado
	Hotelero	84	Mercadotecnia Publicidad
	Hotelería y turismo		Navegación y pesca
	Turismo		Oceanología y acuicultura
77	Gerencia de mantenimiento	85	Tecnología pesquera
			Organización empresarial
78	Incendios		Organización empresarial del trabajo
	Seguridad industrial	86	Organización y desarrollo social
	Tecnólogo en prevención de riesgo industriales	87	Orientación profesional
		88	Relaciones industriales
			Procesos químicos
79	Hidrocarburos		Química
	Petróleo Exploración		Química industrial
	Petróleo Explotación	89	Tecnología de alimentos
	Petróleo Producción		Publicidad
	Petróleo Refinación	90	Relaciones públicas
80	Instrumentación	91	Seguros mercantiles
		92	Tecnología pecuaria
81	Matemática aplicada y física	93	Tecnología textil
		94	Terapia ocupacional
82	Mecánica	95	Estadística
	Mantenimiento mecánico	96	Ecología sanitaria
	Mecánica de aeronaves		Inspector de salud pública
	Mecánica naval	97	Producción industrial
	Mecánica térmica		Tecnólogo en sistemas industriales
	Tecnología automotriz		

#### INSTITUTOS MILITARES

Código	Especialidad	
98	Oficial del Ejército y Licenciado en Ciencias y Artes Militares	
	Oficial de las Fuerzas Aéreas y Licenciado en Ciencias y Artes Militares	
	Oficial de las Fuerzas Armadas de Cooperación y Licenciado en Ciencias y Artes Militares	
	Oficial de la Marina y Licenciado en Ciencias y Artes Militares	

#### OTROS CODIGOS

Código	Especialidad	
65	No bien especificado	
99	No declarado	

## CLASIFICACION DE ACTIVIDADES ECONOMICAS

## GRAN DIVISION 1. AGRICULTURA, CAZA, SILVICULTURA Y PESCA

- 11 Agricultura y caza
  - 111 Producción agropecuaria
  - 112 Servicios agrícolas
  - 113 Caza ordinaria y mediante trampas, y repoblación de animales
- 12 Silvicultura y extracción de madera
  - 121 Silvicultura
  - 122 Extracción de madera
- 13 130 Pesca
- 19 199 No bien especificado dentro de la Gran División 1

## GRAN DIVISION 2. HIDROCARBUROS DE MINAS Y CANTERAS

- 21 210 Explotación de minas de carbón
- 22 220 Producción de petróleo crudo y gas natural
- 23 230 Extracción de minerales metálicos
- 29 290 Extracción de otros minerales
- 299 No bien especificado dentro de la Gran División 2

## GRAN DIVISION 3. INDUSTRIAS MANUFACTURERAS

- 31 Productos alimenticios, bebidas y tabaco
  - 311-312 Fabricación de productos alimenticios
  - 313 Industrias de bebidas
  - 314 Industria de tabaco
- 32 Textiles, prendas de vestir e industrias del cuero
  - 321 Fabricación de textiles.
  - 322 Fabricación de prendas de vestir, excepto calzado
  - 323 Industria del cuero y productos de cuero y sucedáneos de cuero y pieles, excepto el calzado y otras prendas de vestir
  - 324 Fabricación de calzado, excepto el de caucho vulcanizado o moldeado o de plástico
- 33 Industria de la madera y productos de la madera, incluidos muebles
  - 331 Industria de la madera y productos de madera y de corcho, excepto muebles
  - 332 Fabricación de muebles y accesorios, excepto los que son principalmente metálicos
- 34 Fabricación de papel y productos de papel; imprentas y editoriales
  - 341 Fabricación de papel y productos de papel
  - 342 Imprentas, editoriales e industrias conexas
- 35 Fabricación de sustancias químicas y de productos químicos, derivados del petróleo y del carbón, de caucho y plástico
  - 351 Fabricación de sustancias químicas industriales
  - 352 Fabricación de otros productos químicos
  - 353 Refinerías de petróleo
  - Fabricación de productos diversos derivados del petróleo y del carbón

- 355 Fabricación de productos de caucho
- 356 Fabricación de productos plásticos, n.e.p.
- 36 Fabricación de productos minerales no metálicos, exceptuando los derivados del petróleo y del carbón
- 361 Fabricación de objetos de barro, loza y porcelana
- 362 Fabricación de vidrio y productos de vidrio
- 369 Fabricación de otros productos minerales no metálicos
- 37 Industrias metálicas básicas
- 371 Industrias básicas de hierro y acero
- 372 Industrias básicas de metales no ferrosos
- 38 Fabricación de productos metálicos, maquinaria y equipo
- 381 Fabricación de productos metálicos, exceptuando maquinaria y equipo
- 382 Construcción de maquinaria, exceptuando la eléctrica
- 383 Construcción de maquinaria, aparatos, accesorios y suministros eléctricos
- 384 Construcción de material de transporte
- 385 Fabricación de equipo profesional y científico, instrumentos de medida y de control n.e.p. y de aparatos fotográficos e instrumentos de óptica
- 39 390 Otras industrias manufactureras

**GRAN DIVISION 4. ELECTRICIDAD, GAS Y AGUA**

- 41 410 Electricidad, gas y vapor
- 42 420 Obras hidráulicas y suministro de agua

**GRAN DIVISION 5. CONSTRUCCION**

- 50 500 Construcción

**GRAN DIVISION 6. COMERCIO AL POR MAYOR Y AL POR MENOR Y RESTAURANTES Y HOTELES**

- 61 610 Comercio al por mayor
- 62 620 Comercio al por menor
- 63 Restaurantes y hoteles
- 631 Restaurantes, cafés y otros establecimientos que expenden comidas y bebidas
- 632 Hoteles, casas de huéspedes, campamentos y otros lugares de alojamientos
- 69 699 No bien especificado dentro de la Gran División 6.

**GRAN DIVISION 7. TRANSPORTE, ALMACENAMIENTO Y COMUNICACIONES**

- 71 Transporte y almacenamiento
- 711 Transporte terrestre
- 712 Transporte por agua
- 713 Transporte aéreo
- 719 Servicios conexos del transporte
- 72 720 Comunicaciones

**GRAN DIVISION 8. ESTABLECIMIENTOS FINANCIEROS, SEGUROS, BIENES, INMUEBLES Y SERVICIOS PRESTADOS A LAS EMPRESAS**

- 81 810 Establecimientos financieros
- 82 820 Seguros

- 83 Bienes inmuebles y servicios prestados a las empresas
  - 831 Bienes inmuebles
  - 832 Servicios prestados a las empresas, exceptuando el alquiler y arrendamiento de maquinaria y equipo
  - 833 Alquiler y arrendamiento de maquinaria y equipo
- 89 899 No bien especificado dentro de la Gran División 8.

**GRAN DIVISION 9. SERVICIOS COMUNALES, SOCIALES Y PERSONALES**

- 91 910 Administración pública y defensa
- 92 920 Servicios de saneamiento y similares
- 93 Servicios sociales y otros servicios comunales conexos
  - 931 Instrucción pública
  - 932 Institutos de investigaciones y científicos
  - 933 Servicios médicos y odontológicos; otros servicios de sanidad y veterinarias
  - 934 Institutos de asistencia social
  - 935 Asociaciones comerciales, profesionales y laborales
  - 939 Otros servicios sociales y servicios comunales conexos
- 94 Servicios de diversión y esparcimiento y servicios culturales
  - 941 Películas cinematográficas y otros servicios de esparcimiento
  - 942 Bibliotecas, museos, jardines botánicos y zoológicos y otros servicios culturales, n.e.p.
  - 949 Servicios de diversión y esparcimiento, n.e.p.
- 95 Servicios personales y de los hogares
  - 951 Servicios de reparación, n.e.p.
  - 952 Lavanderías y servicios de lavanderías, establecimientos de limpieza y teñido
  - 953 Servicios domésticos
  - 959 Servicios personales diversos
- 96 960 Organizaciones internacionales y otros organismos extraterritoriales
- 99 999 No bien especificado dentro de la Gran División 9

**GRAN DIVISION 0. ACTIVIDADES NO BIEN ESPECIFICADAS Y NO DECLARADO**

- 00 000 Actividades no bien especificadas y no declarado

**CLASIFICACION DE OCUPACIONES ECONOMICAS**

**GRAN GRUPO 0/1. PROFESIONALES, TECNICOS Y TRABAJADORES AFINES**

- 01 Especialistas en Ciencias Físico-Químicas y Técnicos Afines
  - 011 Químicos
  - 012 Físicos
  - 013 Especialistas en Ciencias Físico-Químicas
  - 014 Técnicos en Ciencias Físicas y Químicas
  - 019 Especialistas en Ciencias Físico-Químicas con nivel de Instrucción entre 6° de primaria y 3° de Superior
- 02-03 Arquitectos, Ingenieros y Técnicos Afines
  - 020 Ingenieros Agrónomos y Forestales
  - 021 Arquitectos y Urbanistas

- 022 Ingenieros Civiles
  - 023 Ingenieros en Electricidad y Electrónica
  - 024 Ingenieros Mecánicos
  - 025 Ingenieros Químicos
  - 026 Ingenieros Metalúrgicos
  - 027 Ingenieros de Minas
  - 028 Ingenieros de Organización Industrial
  - 029 Ingenieros no clasificados bajo otros epígrafes
  - 030 Arquitectos e Ingenieros con nivel de Instrucción entre 6° de primaria y 3° de Superior.
  - 031 Agrimensores
  - 032 Dibujantes
  - 033 Técnicos en Ingeniería Civil
  - 034 Técnicos en Electricidad y Electrónica
  - 035 Técnicos Mecánicos
  - 036 Técnicos en Química Industrial
  - 037 Técnicos Metalúrgicos
  - 038 Técnicos de Minas
  - 039 Técnicos de la Industria no clasificados bajo otros epígrafes.
- 04 Pilotos y Oficiales de cubierta y oficiales maquinistas (Aviación y Marina)
- 041 Pilotos, Navegantes y Mecánicos Navegantes (aviación)
  - 042 Oficiales de Cubierta y Pilotos (navegación marítima y fluvial)
  - 043 Oficiales Maquinistas (navegación marítima y Fluvial)
- 05 Biólogos, Agrónomos (no ingenieros) y Técnicos Afines
- 051 Biólogos, Zoólogos y especialistas afines
  - 052 Bacteriólogos, Farmacólogos y especialistas afines
  - 053 Agrónomos y especialistas afines (no ingenieros)
  - 054 Técnicos en Ciencias Biológicas y Agronómicas
  - 059 Biólogos, Agrónomos (no ingenieros) y Técnicos Afines con Nivel de Instrucción entre 6° de primaria y 2do de Media
- 06-07 Médicos, Odontólogos, Veterinarios y Trabajadores afines
- 061 Médicos y Cirujanos
  - 062 Asistentes Médicos
  - 063 Odontólogos
  - 064 Asistentes Dentistas
  - 065 Veterinarios
  - 066 Asistentes Veterinarios
  - 067 Farmacéuticos
  - 068 Asistentes Farmacéuticos
  - 069 Dietéticos y Nutriólogos de salud pública
  - 070 Médicos, Odontólogos, Veterinarios y Farmacéuticos con nivel de Instrucción entre 6° de Primaria y 3° de Superior
  - 071 Enfermeros Diplomados
  - 072 Personal de Enfermería no clasificado bajo otros epígrafes

- 073 Parteras Diplomadas
  - 074 Parteras no clasificadas bajo otros epígrafes
  - 075 Optometristas y Opticos
  - 076 Fisioterapeutas y Ergoterapeutas
  - 077 Técnicos de Radiología Médica
  - 079 Médicos, Odontólogos, Veterinarios y Trabajadores afines no clasificados bajo otros epígrafes.
- 08 Estadísticos, Matemáticos, Analistas de Sistemas y Técnicos afines
- 081 Estadísticos
  - 082 Matemáticos y Actuarios
  - 083 Analistas de Sistemas
  - 084 Técnicos (Estadística y Matemática)
  - 085 Profesionales de la Computación
  - 089 Estadísticos, Matemáticos, Analistas de Sistemas, Economistas, Administradores y Técnicos Afines con nivel de instrucción entre 6° de primaria y 3° de superior
- 09 Economistas, Administradores y Técnicos afines
- 090 Economistas
  - 091 Técnicos Superiores en Economía
  - 092 Administradores
  - 093 Técnicos y Expertos en Administración
- 11 Contadores
- 110 Contadores
- 12 Juristas
- 121 Abogados
  - 122 Jueces
  - 129 Juristas no clasificados bajo otros epígrafes (excepto Abogados o Jueces)
- 13 Profesores
- 131 Profesores de Universidad y Otros establecimientos de enseñanza superior
  - 132 Profesores de Educación Media
  - 133 Profesores de Educación primaria
  - 134 Profesores de Educación pre-escolar
  - 135 Profesores de Educación especial
  - 138 Profesores de Universidad y otros establecimientos de enseñanza superior, de educación media, primaria, pre-escolar y especial con nivel de instrucción entre 4° de primaria y 2° de media.
  - 139 Profesores no clasificados bajo otros epígrafes
- 14 Miembros del clero y afines
- 141 Sacerdotes y miembros de órdenes religiosas
  - 149 Trabajadores Seglares de la religión





- 15 Autores, Periodistas, Escritores y Afines
- 151 Escritores y Críticos
  - 158 Autores, Periodistas, Escritores y Afines con nivel de instrucción entre 4° de primaria y 2° de media.
  - 159 Autores, Periodistas, Escritores y afines no clasificados bajo otros epígrafes.
- 16 Escultores, Pintores, Fotógrafos y afines
- 161 Escultores, Pintores y Afines
  - 162 Decoradores, Dibujante, y Diseñadores Comerciales
  - 163 Fotógrafos y Operadores de Cámaras de Cine y Televisión
- 17 Músicos, Artistas, Empresarios y Productores de Espectáculos
- 171 Compositores, Músicos y Cantantes
  - 172 Coreógrafos y Bailarines
  - 173 Actores y Directores de Espectáculos
  - 174 Empresarios y productores de espectáculos
  - 175 Artistas de Circo
  - 179 Artistas de Espectáculos no clasificados bajo otros epígrafes
- 18 Atletas, Deportistas y Trabajadores Afines
- 180 Atletas, Deportistas y Trabajadores Afines
- 19 Profesionales, Técnicos y Trabajadores afines no clasificados bajo otros epígrafes
- 190 Sociólogos y Especialistas en Problemas de personal, Filólogos y Profesionales de las Humanidades con nivel de instrucción entre 6° de primaria y 2° de superior.
  - 191 Bibliotecarios, Archiveros y Conservadores de Museos
  - 192 Sociólogos, Antropólogos y Especialistas afines
  - 193 Trabajadores de la Asistencia Social
  - 194 Especialistas en problemas de personal y orientación y análisis profesional
  - 195 Filólogos, Traductores e intérpretes
  - 196 Profesionales de las Humanidades, Letras y Artes
  - 197 Miembros de las Fuerzas Armadas de Tierra, Mar y Aire (excepto personal civil que trabaja en las Fuerzas Armadas)
  - 198 Personal Diplomático y Consular Extranjero, Personal Técnico y de Misiones Extranjeras
  - 199 Otros Profesionales, Técnicos y Trabajadores afines

## GRAN GRUPO 2. DIRECTORES Y FUNCIONARIOS PUBLICOS SUPERIORES

- 20 Miembros de los Cuerpos Legislativos y Personal Directivo de la Administración Pública
- 201 Funcionarios electos para Presidente de la República, Congreso Nacional, Asambleas Legislativas y Consejos Municipales.
  - 202 Ministros, Presidentes, Vice-Presidentes y Secretarios de los Institutos Autónomos, Directores, Gerentes, Coordinadores y otros ejecutivos de la Administración Central del Estado.
  - 203 Ocupaciones del Personal Ejecutivo de la Administración Regional del Estado

- 204 Ocupaciones del Personal Ejecutivo de la Administración Municipal del Estado.
  - 205 Autoridades Universitarias
  - 208 Otros Directivos de nivel inferior en el Area Universitaria
  - 209 Ocupaciones del Personal Administrativo (ejecutivo) del Estado no clasificadas bajo otros epígrafes.
- 21 Directores, Gerentes, Propietarios y Administradores en la Industria Manufacturera
- 210 Otros Directivos de nivel inferior en la industria manufacturera
  - 211 Directores, Gerentes, Propietarios y Administradores en la Industria de Alimentos y Bebidas
  - 212 Directores, Gerentes, Propietarios y Administradores en la Industria del Tabaco
  - 213 Directores, Gerentes, Propietarios y Administradores en la Industria Textil y la Confección
  - 214 Directores, Gerentes, Propietarios y Administradores en la Industria del Cuero y del Calzado
  - 215 Directores, Gerentes, Propietarios y Administradores en la Industria de la Madera y del Mueble
  - 216 Directores, Gerentes, Propietarios y Administradores en la Industria del Papel, Cartón y Artes Gráficas
  - 217 Directores, Gerentes, Propietarios y Administradores en la Industria del Caucho y la Química
  - 218 Directores, Gerentes, Propietarios y Administradores en la Industria Metalúrgica
  - 219 Directores, Gerentes, Propietarios y Administradores en Industrias Diversas no clasificadas bajo otros epígrafes
  - 220 Directores, Gerentes, Propietarios y Administradores en la Industria de la Construcción
  - 230 Directores, Gerentes, Propietarios y Administradores de Empresas Financieras
  - 240 Directores, Gerentes, Propietarios y Administradores del Transporte, Almacenaje y Comunicaciones
  - 250 Directores, Gerentes, Propietarios y Administradores de Electricidad, Gas, Agua y Servicios Sanitarios
  - 260 Directores, Gerentes, Propietarios y Administradores de Empresas de Servicios
  - 290 Directores, Gerentes, Propietarios y Administradores no clasificados bajo otros epígrafes
  - 299 Otros Directivos de nivel inferior en las áreas de la construcción, finanzas y servicios.

### GRAN GRUPO 3 PERSONAL ADMINISTRATIVO Y TRABAJADORES AFINES

- 30 Jefes de Empleados de Oficinas
- 300 Jefes de Empleados de Oficinas
  - 309 Otros Jefes de Oficina de Nivel Inferior
- 31 Agentes Administrativos (Administración Pública)
- 310 Agentes Administrativos (Administración Pública)
  - 319 Otros Jefes y Agentes Administrativos de Nivel Inferior
- 32 Taquígrafos, Mecanógrafos y Operadores de Máquinas Perforadoras de Tarjetas y Cintas
- 321 Taquígrafos, Mecanógrafos y Teletipistas
  - 322 Operadores de Máquinas Perforadoras de Tarjetas y Cintas
- 33 Empleados de Contabilidad, Cajeros y Trabajadores afines
- 331 Ayudantes de Contadores, Empleados de Contabilidad y Cajeros
  - 339 Empleados de Contabilidad, Cajeros y Trabajadores afines no clasificados bajo otros epígrafes
- 34 Operadores de Máquinas para cálculos contables y estadísticos

- 341 Operadores de Máquinas contables y de calcular
- 342 Operadores de Máquinas para el Tratamiento Automático de Datos.
- 35 Jefes de Servicios de Transporte y de Comunicaciones
  - 351 Jefes de Estaciones de Ferrocarril
  - 352 Jefes de Oficinas de Correos
  - 359 Jefes de Servicios de Transporte y de Comunicaciones no clasificados bajo otros epígrafes
- 36 Jefes de Tren Controladores de Coches-Cama y Cobradores
  - 360 Jefe de Tren, Controladores de Coches-Cama y Cobradores
- 37 Carteros y Mensajeros
  - 370 Carteros y Mensajeros
- 38 Telefonistas y Telegrafistas
  - 380 Telefonistas y Telegrafistas
- 39 Personal Administrativo y Trabajadores afines no clasificados bajo otro epígrafe
  - 391 Empleados de aprovisionamiento
  - 392 Empleados del cálculo de materiales y planificación de la producción
  - 393 Empleados de servicios administrativos
  - 394 Recepcionistas y Empleados de Oficinas de Viajes
  - 395 Empleados de Bibliotecas y Servicios de Archivo
  - 399 Empleados de Oficina no clasificados bajo otros epígrafes

#### **GRAN GRUPO 4. COMERCIANTES Y VENDEDORES**

- 40 Directores y Gerentes de Ventas
  - 401 Directores y Gerentes de Ventas (Comercio al por mayor)
  - 402 Directores y Gerentes de Ventas (Comercio al por menor)
  - 409 Directores y Gerentes de Ventas (excepto comercio al por mayor y al por menor)
- 41 Comerciantes y/o Propietarios (Comercio al por mayor y al por menor)
  - 410 Comerciantes y/o Propietarios (Comercio al por mayor y al por menor)
- 42 Jefes de Ventas y Compradores
  - 421 Jefes de Ventas
  - 422 Compradores
- 43 Agentes e Inspectores, Técnicos de Ventas, Viajantes de Comercio, Representantes de Fábrica.

- 431 Agentes e Inspectores, Técnicos de Ventas  
 432 Viajantes de Comercio y Representantes de Fábrica  
 439 Otros Agentes e Inspectores, Técnicos de Ventas, Viajantes de Comercio y Representante de Fábricas no clasificados bajo otros epígrafes.
- 44 Agentes de Seguros, Agentes Inmobiliarios, Agentes de Cambio y Bolsa, Agentes de Venta de Servicios a las Empresas y Subastadores
- 441 Agentes de Seguros, Agentes Inmobiliarios y Agentes de Cambios y Bolsa  
 442 Agentes de Venta de Servicio a las Empresas  
 443 Subastadores
- 45 Vendedores, Dependientes, Empleados de Comercio y Trabajadores afines
- 451 Vendedores, Dependientes, Empleados de Comercio y Trabajadores afines  
 452 Vendedores ambulantes, vendedores a domicilio y vendedores de periódicos
- 49 Comerciantes y Vendedores no clasificados bajo otros epígrafes
- 490 Comerciantes y Vendedores no clasificados bajo otros epígrafes
- GRAN GRUPO 5. TRABAJADORES DE LOS SERVICIOS**
- 51 Propietarios- Gerentes (Servicios de Hotelería, Bares y Similares)
- 510 Propietarios-Gerentes (Servicios de Hotelería, Bares y Similares)
- 52 Jefes de Personal de Servidumbre
- 520 Jefes de Personal de Servidumbre
- 53 Cocineros, Camareros, Bármanes y Trabajadores afines
- 531 Cocineros  
 532 Camareros, Bármanes y Trabajadores afines
- 54 Personal de Servidumbre no clasificado bajo otros epígrafes
- 540 Personal de Servidumbre no clasificado bajo otros epígrafes
- 55 Personal de Mantenimiento y Limpieza de Inmuebles y Trabajadores afines
- 551 Personal de Mantenimiento de Inmuebles  
 552 Personal de Limpieza y Trabajadores Afines
- 56 Lavaderos, Limpiaorés en seco y Planchadores
- 560 Lavaderos, Limpiaadores en seco y Planchadores

- 57 Peluqueros, Especialistas en Tratamiento de Belleza y Trabajadores afines
- 570 Peluqueros, Especialistas en Tratamiento de Belleza y Trabajadores afines
- 58 Personal de los Servicios de Protección y de Seguridad
- 581 Bomberos
- 582 Policías
- 583 Agentes de Tránsito
- 589 Personal de los Servicios de Protección y de Seguridad no clasificados bajo otros epígrafes
- 59 Trabajadores de los Servicios no clasificados bajo otros epígrafes
- 591 Guías
- 592 Empresarios de Pompas Fúnebres y Embalsamadores
- 593 Auxiliares de Medicina, Odontología, Farmacia, Veterinaria y Trabajadores afines
- 594 Trabajadores del Hipódromo
- 595 Trabajadores de los Servicios de Estacionamiento de vehículos
- 596 Trabajadores del Servicio Aéreo
- 597 Trabajadores de los Juegos de Azar
- 598 Trabajadores de los Servicios de Recreación
- 599 Otros Trabajadores de los servicios no clasificados bajo otros epígrafes

**GRAN GRUPO 6. TRABAJADORES AGRICOLAS, PECUARIOS Y FORESTALES, PESCADORES  
Y CAZADORES**

- 60 Directores y Jefes de Explotaciones Agrícolas y/o Pecuarias
- 601 Directores de Explotaciones Agrícolas y/o pecuarias
- 602 Jefes de Explotaciones Agrícolas y/o Pecuarias
- 61 Explotadores Agrícolas y Pecuarios
- 611 Explotadores Agropecuarios
- 612 Explotadores Agrícolas
- 613 Explotadores Pecuarios
- 614 Avicultores
- 62 Obreros Agrícolas y Pecuarios
- 621 Obreros de fincas Agrícolas Polivalentes
- 622 Obreros Agrícolas, Cultivos Extensivos
- 623 Obreros Agrícolas, Árboles y Arbustos
- 624 Obreros Pecuarios, Cría de Ganado (excepto Ganado Lechero)
- 625 Obreros Pecuarios, Ganado Lechero
- 626 Obreros de la Avicultura
- 627 Obreros Agrícolas, Cultivo de Huerta, Viveros y Jardines
- 628 Conductores de Maquinaria Agrícola
- 629 Otros Obreros Agrícolas y Pecuarios no clasificados bajo otros epígrafes



- 63            Trabajadores Forestales
  - 631    Taladores y Trozadores de Arboles
  - 632    Trabajadores Forestales (a excepción de los Taladores y Trozadores)
- 64            Pescadores, Cazadores y Trabajadores afines
  - 641    Pescadores
  - 642    Cazadores
  - 649    Pescadores, Cazadores y Trabajadores afines no clasificados bajo otros epígrafes

**GRAN GRUPO 7/ 8/ 9. TRABAJADORES NO AGRICOLAS, CONDUCTORES DE MAQUINAS Y VEHICULOS DE TRANSPORTE Y TRABAJADORES AFINES**

- 70            Capataces y Supervisores
  - 700    Capataces y Supervisores
- 71            Mineros, Canteros, Sondistas y Trabajadores afines
  - 711    Mineros y Canteros
  - 712    Obreros del Tratamiento de Minerales y Rocas
  - 713    Sondistas y Trabajadores afines
  - 714    Trabajadores en la Explotación del Hierro
  - 715    Operadores en el Procesamiento de la sal
  - 716    Obreros del Procesamiento de la sal
- 72            Obreros Metalúrgicos
  - 721    Obreros de Hornos Metalúrgicos
  - 722    Operadores en Trenes de Laminación
  - 723    Operadores en Hornos de segunda fusión y de recalentado
  - 724    Coladores de Metales en moldes
  - 725    Moldeadores y Macheros
  - 726    Obreros del tratamiento término de los metales
  - 727    Trefiladores y Estiradores de metales
  - 728    Galvanizadores y Recubridores de metales
  - 729    Obreros metalúrgicos no clasificados bajo otros epígrafes
- 73            Obreros del tratamiento de la madera y de la fabricación de papel
  - 731    Obreros del tratamiento de la madera
  - 732    Aserradores, Operadores de Máquina de contrachapado y Trabajadores afines
  - 733    Preparadores de pasta para papel
  - 734    Obreros de la Fabricación de papel
- 74            Obreros de los tratamiento químicos y Trabajadores afines
  - 741    Operadores de máquinas quebrantadoras, trituradoras y mezcladoras





- 742 Operadores de instalaciones térmicas para tratamientos químicos  
 743 Operadores de aparatos de filtración y separación  
 744 Operadores de aparatos de destilación y de reacción  
 745 Obreros de la refinación del petróleo  
 749 Obreros de los tratamientos químicos y trabajadores afines no clasificados bajo otros epígrafes
- 75 Hilanderos, Tejedores, Tintoreros y Trabajadores afines
- 751 Preparadores de fibras  
 752 Hilanderos y Bobinadores  
 753 Ajustadores de Telares y Preparadores de cartones para tejidos  
 754 Tejedores y Trabajadores afines  
 755 Tejedores de punto  
 756 Blanqueadores, Tintoreros y Trabajadores en el acabado de productos textiles  
 759 Hilanderos, Tejedores, Tintoreros y Trabajadores afines no clasificados bajo otros epígrafes
- 76 Obreros de la preparación, curtido y tratamiento de pieles
- 761 Curtidores y Pellejeros  
 762 Obreros de la preparación de pieles de peletería
- 77 Obreros de la preparación de alimentos y bebidas
- 771 Molineros y Trabajadores afines  
 772 Obreros de la fabricación y Refinación de azúcar  
 773 Matarifes y Carniceros  
 774 Obreros de la Conservación de alimentos  
 775 Obreros del tratamiento de la leche y elaboración de productos lácteos  
 776 Panaderos, Pasteleros y Confiteros  
 777 Obreros de la preparación de té, café y cacao  
 778 Cerveceros y Obreros de la elaboración de vinos y bebidas  
 779 Obreros de la preparación de alimentos y bebidas no clasificados bajo otros epígrafes
- 78 Obreros del Tabaco
- 781 Preparadores de tabaco  
 782 Cigarreros  
 783 Obreros de la fabricación de cigarrillos  
 789 Obreros del tabaco no clasificados bajo otros epígrafes
- 79 Sastres, Modistos, Peleteros, Tapiceros y Trabajadores afines
- 791 Sastres y Modistos  
 792 Peleteros y Trabajadores afines  
 793 Sombrereros  
 794 Patronistas y Cortadores  
 795 Cosedores y Bordadores  
 796 Tapiceros y Trabajadores afines  
 799 Sastres, Modistos, Peleteros, Tapiceros y Trabajadores afines no clasificados bajo otros epígrafes

- 80 Zapateros y Guarnicioneros
- 801 Zapateros
- 802 Obreros del calzado
- 803 Artesanos del cuero y Trabajadores afines
- 81 Ebanistas, Operadoras de Máquina de labrar madera y trabajadores afines
- 811 Ebanista
- 812 Operadores de máquina de labrar madera
- 819 Ebanista, Operadores de máquinas de labrar madera y Trabajadores afines no clasificados bajo otros epígrafes
- 82 Labrantes y Adcrnistas
- 820 Labrantes y Adcrnistas
- 83 Obreros de la labra de metales
- 831 Herreros y Forjadores
- 832 Mecánicos-Ajustadores especialistas en herramientas y matrices, Ajustadores-Modelistas y Trazadores en metales
- 833 Ajustadores-Operadores de máquinas herramientas
- 834 Operadores de máquinas herramientas
- 835 Pulidores de metales y afiladores de herramientas
- 839 Obreros de la labra de metales no clasificados bajo otros epígrafes
- 84 Ajustadores-Montadores e Instaladores de maquinarias e instrumentos de precisión, Relojeros y Mecánicos (excepto Electricistas)
- 841 Ajustadores-Montadores e Instaladores de maquinaria
- 842 Relojeros y Mecánicos de instrumentos de precisión
- 843 Mecánicos de vehículos de motor
- 844 Mecánicos de motores de avión
- 849 Ajustadores-Montadores e Instaladores de maquinarias e instrumentos de precisión, Relojeros y Mecánicos (excepto Electricistas) no clasificados bajo otros epígrafes
- 85 Electricistas, Electronicistas y Trabajadores afines
- 851 Ajustadores Electricistas
- 852 Ajustadores Electronicistas
- 853 Montadores de aparatos eléctricos y electrónicos
- 854 Electronicistas reparadores de receptores de radio y televisión
- 855 Electricistas (Instalaciones Eléctricas)
- 856 Instaladores de Teléfonos y Telégrafos
- 857 Instaladores de líneas eléctricas y de telecomunicaciones
- 859 Electricistas, Electronicistas y Trabajadores afines no clasificados bajo otros epígrafes
- 86 Operadores de estaciones emisoras de radio y televisión y de equipos de sonorización y de proyecciones cinematográficas



- 861 Operadores de estaciones emisoras de radio y televisión  
862 Operadores de equipo de sonorización y de proyección cinematográficas
- 87 Fontaneros, Soldadores, Chapistas, Caldereros, Preparadores y Montadores de estructuras metálicas**
- 871 Fontaneros e Instaladores de tuberías  
872 Soldadores y Oxicortadores  
873 Chapistas y Caldereros  
874 Montadores de estructuras metálicas
- 88 Joyeros y Plateros**
- 880 Joyeros y Plateros
- 89 Vidrieros, Ceramistas y Trabajadores afines**
- 891 Sopladores, Modeladores, Laminadores, Cortadores y Pulidores de vidrio  
892 Ceramistas y Trabajadores afines  
893 Horneros (vidriería y cerámica)  
894 Grabadores de vidrio  
895 Pintores y Decoradores de vidrio y cerámica  
899 Vidrieros, ceramistas y trabajadores afines no clasificados bajo otros epígrafes
- 90 Obreros de la fabricación de productos de caucho y plástico**
- 901 Obreros de la fabricación de productos de caucho y plástico (excepto neumáticos)  
902 Obreros de la fabricación y vulcanización de neumáticos
- 91 Confeccionadores de productos de papel y cartón**
- 910 Confeccionadores de productos de papel y cartón
- 92 Obreros de las artes gráficas**
- 921 Cajistas, Tipógrafos y Trabajadores afines  
922 Operadores de prensas de imprimir  
923 Estereotipadores y Electrotipistas  
924 Grabadores de imprenta (excepto fotograbadores)  
925 Fotograbadores  
926 Encuadernadores y Trabajadores afines  
927 Trabajadores de laboratorios fotográficos  
929 Obreros de las artes gráficas no clasificados bajo otros epígrafes
- 93 Pintores**
- 931 Pintores de edificios y construcciones  
939 Pintores no clasificados bajo otros epígrafes
- 94 Obreros manufactureros y trabajadores afines no clasificados bajo otros epígrafes**

- 941 Constructores y Afinadores de instrumentos musicales  
 942 Cesteros, Bruceros y Trabajadores afines  
 943 Obreros de la fabricación de productos derivados de minerales no metálicos  
 949 Otros obreros manufactureros y Trabajadores afines
- 95 Obreros de la construcción
- 951 Albañiles  
 952 Obreros en hormigón, enfoscadores y soldadores en terrazo  
 953 Techadores  
 954 Carpinteros y Parqueteros  
 955 Enlucidores, Escayolistas y Estuquistas  
 956 Instaladores de material aislante y de insonorización  
 957 Cristaleros  
 959 Obreros de la construcción no clasificados bajo otros epígrafes
- 96 Operadores de máquinas fijas y de instalaciones similares
- 961 Operadores de instalaciones de producción de energía eléctrica  
 969 Operadores de máquinas fijas y de instalaciones similares no clasificados bajo otros epígrafes
- 97 Obreros de la manipulación de mercancías y materiales y de movimiento de tierras.
- 971 Estibadores, Cargadores y Embaladores  
 972 Aparejadores y Empalmadores de cables  
 973 Conductores de grúas y operadores de instalaciones de elevación  
 974 Conductores de máquinas para el movimiento de tierras y de equipos afines  
 979 Obreros de la manipulación de mercancías y materiales y de movimiento de tierras no clasificado bajo otros epígrafes
- 98 Conductores de vehículos de transporte
- 981 Contra maestros de barco, marineros de cubierta y bateleros  
 982 Marineros de salas de máquinas  
 983 Maquinistas y Fogoneros de locomotoras  
 984 Jefes de trenes de mercancías, guardaguasas y Agentes de mariobras  
 985 Conductores de vehículos de motor  
 986 Conductores de animales y de vehículos de tracción animal  
 989 Conductores de vehículos de transporte no clasificados bajo otros epígrafes
- 99 Trabajadores no clasificados bajo otros epígrafes
- 991 Otros Profesionales, Técnicos y Trabajadores afines de nivel inferior  
 992 Otros Directores y Funcionarios Públicos de nivel inferior  
 993 Otro Personal Administrativo y Trabajadores afines de nivel inferior  
 998 Trabajadores no clasificados bajo otros epígrafes (excepto peones)  
 999 Peones no clasificados bajo otros epígrafes  
 000 Ocupaciones no bien especificadas o no declaradas

## V.- ASPECTOS GENERALES

### Antecedentes

Desde el año 1498, cuando Cristóbal Colón descubre las Costas Orientales de Venezuela, comienza un proceso de exploración y penetración a lo largo de todo el territorio. Los colonizadores encuentran que los indios no formaban Estado alguno con organización política ni cultura relativamente adelantada, sino que estaban divididos en numerosas tribus, sin lazos comunes y con frecuencia enemigas entre sí.

El primer establecimiento permanente fue el de los Misioneros Dominicanos en la Costa de Cumaná. Este fenómeno se fue repitiendo sucesivamente hasta que se crea el 27 de marzo de 1528, la Provincia de Venezuela, abarcando el territorio que va desde el Cabo de la Vela en la Guajira hasta Macarapana en el actual Estado Sucre. Posteriormente en sucesivas oportunidades se llevaron a cabo desmembraciones para formar nuevas Provincias hasta 1777, año en el cual se crea la Capitanía General de Venezuela con fecha 8 de septiembre.

En 1811, el Primer Congreso Constituyente decreta la Confederación de Venezuela o las Provincias Unidas de Venezuela, cuya Capital es Valencia, las siete Provincias son las siguientes: Barcelona, Barinas, Caracas, Cumaná, Margarita, Mérida y Trujillo.

El 17 de diciembre de 1819, en el Congreso de Angostura, se decreta la creación de la República de Venezuela, dividida en 10 Provincias: Barcelona, Barinas, Caracas, Cumaná, Angostura, Coro, Maracaibo, Margarita, Mérida y Trujillo.

Para el año 1821, al formarse la República de Colombia, se decretan tres Secciones Legales, Cundinamarca, Quito y Venezuela. Esta última quedó constituida por tres Departamentos:

**Departamento del Orinoco:** Capital Cumaná.

**Provincias:** Barcelona, Cumaná, Guayana y Margarita.

**Departamento de Venezuela:** Capital Caracas

**Provincias:** Carabobo y Caracas

**Departamento del Zulia:** Capital Maracaibo

**Provincias:** Coro, Maracaibo, Mérida y Trujillo

Tres años más tarde, en Bogotá, se crea una nueva Provincia, la de Apure quedando formada la sección de Venezuela en la siguiente forma:

**Departamento Apure:** Capital Barinas

**Provincias:** Apure y Barinas

**Departamento del Orinoco o Maturín:** Capital Cumaná

**Provincias:** Barcelona, Cumaná, Guayana y Margarita

**Departamento de Venezuela:** Capital Caracas

**Provincias:** Carabobo y Caracas

**Departamento del Zulia:** Capital Maracaibo

**Provincias:** Coro, Maracaibo, Mérida y Trujillo

En el año 1830, se separa Venezuela de la República de Colombia y se eliminan los Departamentos, para quedar establecidas 11 Provincias: Apure, Barcelona, Barinas, Carabobo, Caracas, Coro, Cumaná, Maracaibo, Guayana, Margarita y Mérida.

De acuerdo con la Ley de División Territorial del 23 de abril de 1864, el país recibe el nombre de Estados Unidos de Venezuela; las Provincias se eliminan y se convierten en Estados, además se crean dos Territorios (Amazonas y la Guajira) y un Distrito Federal en el cual se fija la Capital de la República.

El país queda entonces formado de la siguiente manera:

ESTADOS	CAPITALES	ESTADOS	CAPITALES
Apure	Achaguas	Cumaná	Cumaná
Aragua	La Victoria	Guárico	Calabozo
Bolívar (Miranda)	Petare	Guayana	Angostura
Coro	Coro	Barinas	Barinas
Cojedes	San Carlos	Maturín	Maturín
Mérida	Mérida	Yaracuy	San Felipe
Margarita	La Asunción	Zulia	Maracaibo
Portuguesa	Guanare	Táchira	San Cristóbal
Trujillo	Trujillo		

#### Territorios Federales

Amazonas	San Fernando de Atabapo
Guajira	Sinamaica

#### Distrito Federal Departamentos:

Libertador
Vargas
Aguado

En 1873 se lleva a cabo una nueva estructuración de la División Político-Territorial del país: los Estados se elevan a veinte y los Territorio Federales a siete. Simultáneamente, se efectúan algunos cambios en los nombres de los Estados y las Capitales de los mismos.

ESTADOS	CAPITALES	ESTADOS	CAPITALES
Apure	Achaguas	Barcelona	Barcelona
Bolívar	Petare	Carabobo	Valencia
Cojedes	San Carlos	Cumaná	Cumaná
Falcón	Coro	Guzmán	La Victoria
Guzmán Blanco	Mérida	Guárico	Ortiz
Guayana	Ciudad Bolívar	Maturín	Maturín
Nueva Esparta	La Asunción	Portuguesa	Guanare
Táchira	San Cristóbal	Trujillo	Trujillo
Yaracuy	San Felipe	Zamora	Barinas
Zulia	Maracaibo		

#### Territorios Federales:

Alto Orinoco	San Fernando de Atabapo
Amazonas	Mora
Colón	Orchila
Guajira	Sinamaica
Mariño	
Maracay	
Tucacas	



En el año 1881 se efectúa un nuevo cambio que secciona al país en siete grandes Estados, cinco Territorios y un Distrito Federal.

ESTADOS	CAPITALES	ESTADOS	CAPITALES
Los Andes	Mérida	Bermúdez	Barcelona
Bolívar	Ciudad Bolívar	Carabobo	Valencia
Falcón	Capatárida	Guzmán Blanco	Carmen de Cura
Lara	Barquisimeto		
Zámora	Guanare		

#### Territorios Federales.

Alto Orinoco	San Fernando de Atabapo
Amazonas	Maroa
Colón	Orchila
Guajira	Paraguaipoa
Yaruarí	Guasipati

El 4 de agosto de 1909, se decreta una nueva División Político-Territorial que es la que aún permanece vigente en nuestros días, ya que los pocos cambios decretados, no han afectado la estructura original.

ESTADOS	CAPITALES	ESTADOS	CAPITALES
Anzoátegui	Barcelona	Apure	San Fernando de Apure
Aragua	Maracay	Barinas	Barinas
Bolívar	Ciudad Bolívar	Carabobo	Valencia
Cojedes	San Carlos	Falcón	Coro
Guárico	San Juan de Los Morros	Lara	Barquisimeto
Mérida	Mérida	Miranda	Los Teques
Monagas	Maturín	Nueva Esparta	La Asunción
Portuguesa	Guanare	Táchira	San Cristóbal
Trujillo	Trujillo	Sucre	Cumaná
Yaracuy	San Felipe	Zulia	Maracaibo

#### Territorios Federales

Amazonas	Puerto Ayacucho
Delta Amacuro	Tucupita

#### Distrito Federal

Departamento Libertador	Caracas
Departamento Vargas	La Guaira

#### Dependencias Federales:

Territorios Insulares (72 islas) excepto: Margarita, Coche y Cubagua.

Para efectos únicamente administrativos y de planificación, desde el 11 de junio de 1969 se han llevado a cabo en la organización territorial del país varios decretos sobre la regionalización. El primer Decreto dictado en la fecha antes señalada, estableció ocho regiones: Capital, Central, Centro Occidental, Guayana, Los Andes, Sur, Zulia y Nor-Oriental integradas fundamentalmente cada una de ellas por Entidades Federales diferentes en la Ley de División Político-Territorial.

El Decreto vigente actualmente es el N° 478 del 8 de Enero de 1980 que comprende 9 regiones integradas de esta forma:

- Región Capital: Distrito Federal y Estado Miranda
- Región Central: Estados: Aragua, Carabobo y Cojedes
- Región Centro-Occidental: Estados: Falcón, Lara, Portuguesa y Yaracuy
- Región Guayana: Estado Bolívar y Territorios Federales: Amazonas y Delta Amacuro.
- Región Insular: Estado Nueva Esparta y Dependencias Federales
- Región Los Andes: Estados: Barinas, Mérida, Táchira, Trujillo y el Distrito Páez del Estado Apure
- Región Los Llanos: Estados Apure (excepto el Distrito Páez) y Guárico
- Región Nor-Oriental: Estados: Anzoátegui, Monagas y Sucre
- Región Zulia: Estado Zulia

## RELIEVE

Las diferentes formas del relieve venezolano son producto de una larga evolución geológica cuya etapa más reciente (Holoceno), se inició aproximadamente hace 12.000 años, cuando se retiraron las masas heladas que cubrían extensas áreas de América del Norte, de Eurasia y de la parte norte de América del Sur.

En esta última etapa, la tectónica creada de nuestro relieve ha sufrido frecuentes movimientos en su corteza terrestre; que tienen estrecha relación con la juventud del relieve de la Cordillera de Los Andes y de la Cordillera de la Costa.

En su relieve, el país forma parte de las tres grandes regiones continentales: La Cordillera de Los Andes, Las Llanuras Interiores y Las Mesetas del Este. A la primera pertenecen los Andes Venezolanos, la Cordillera de Perijá al oeste y la de Mérida al este, destacándose en esta última las cumbres máximas de nuestro relieve, cubiertas por nieves perpetuas. A las Llanuras Interiores pertenecen los Llanos Venezolanos; y a las Mesetas del Este, la Guayana Venezolana.

Los Andes Venezolanos están delimitados, al suroeste, por la Depresión del Táchira, que los separa de la Cordillera Oriental de Colombia, y en su extremo noreste, por las Depresiones de Carora y Barquisimeto, donde terminan y que los limita de las alturas de Lara-Falcón y de la Cordillera del Caribe (también llamada del Norte y de la Costa). Presentan una trinchera gigantesca que divide el sistema en dos sierras mayores: la Sierra Nevada de Mérida y la Sierra del Norte.

La Cordillera de Perijá está dominada por fallas que originan un relieve abrupto, pareciendo como si los bloques montañosos se elevaran repentinamente sobre las llanuras inmediatas. Se observan en ella cuatro unidades mayores: La Sierra de los Mocilones, la Serranía de Valledupar, la Sierra de Perijá y los Montes de Oca. La abrupta evolución de estas Serranías originaron la depresión del Lago de Maracaibo, la cual es una enorme hoya interior que recibe el drenaje de 135 ríos aproximadamente. Existe una zona transicional entre los relieves de las regiones vecinas, constituidas por los valles y serranías de Falcón-Lara y Yaracuy, cuyo relieve es poco elevado y ocupa casi la totalidad de esos tres estados. En ella se distinguen cinco unidades diferentes que son: las sierras y colinas y depresiones de Lara, el Macizo de Aroa, el Valle del Tocuyo y la Depresión del Turbio-Yaracuy.

Las sierras y colinas de Falcón forman una faja protuberante que finaliza en la Península de Paraguaná, con sierras poco elevadas cuyos ejes están orientados hacia el norte.

El Macizo de Aroa se eleva sobre los valles que lo delimitan, alcanzando 1.700 metros de altitud en El Cobre.

La depresión del Turbio-Yaracuy es una fosa (de 15 a 24 kilómetros) que presenta dos variantes en cuanto al drenaje de sus ríos: el Yaracuy drena hacia el Mar Caribe y el Turbio hacia el Río Orinoco.

La Cordillera de la Costa es un sistema montañoso que se extiende a lo largo de 1000 kilómetros por el norte del país, e incluye a los Estados Carabobo, Miranda, Distrito Federal y también parte de Yaracuy, Cojedes, Guárico, Anzoátegui, Monagas y Sucre. Su relieve es menos abrupto que el andino, con mayor porcentaje de tierras llanas y colinas. Las mayores alturas están en el tramo de la Cordillera de la Costa; al sur están las depresiones que se inician en la Cuenca de Valencia y van por el Valle Tuy y los Golfos de Cariaco y de Paría. El otro tramo, es decir, la Serranía del Interior, es una faja ancha de montañas que comienzan a elevarse al sur de Valencia y terminan al este en las inmediaciones de Caripito, no lejos del Golfo de Paría.

La Región de Llanuras Interiores en Venezuela es una zona ancha, muy plana o suavemente ondulada que se extiende desde el pie de monte andino al oeste, hasta las bocas del Orinoco (unos 1.300 kilómetros). Su relieve presenta tres subregiones: Llanos Occidentales, Llanos Centrales y Llanos Orientales. Los Primeros son las áreas planas de Apure y Barinas así como también parte de Portuguesa y Cojedes, con sabanas secas y sabanas de estero. Los Llanos Centrales ocupan el Estado Guárico, cierta sección de Cojedes, el suroeste de Anzoátegui y la Cuenca de Unare, con dos unidades geomórficas: los Llanos de Calabozo y la Cuenca del Unare o Llanos de Aragua de Barcelona. Los Llanos Orientales tienen relieve de mesas, que se elevan al sureste sobre la llanura inmediata del Orinoco, y sobre los Llanos de Monagas al este.

La Región de Mesetas del Este es el área más extensa e incluye casi totalmente el Estado Bolívar y el Territorio Federal Delta Amacuro, ocupando un 45 por ciento del territorio, y encontrándose separada del resto del país por un amplio arco del Río Orinoco, que la bordea por el norte y el oeste.

Su relieve es variado y en él se distinguen tres regiones geomórficas: las sierras, colinas y penillanuras del norte, originadas por la erosión sobre las rocas del este de Guayana de cuyas elevaciones se destacan la Serranía de Imataca y la Meseta de Nuria, y los Macizos del Centro y del Sur con relieve tubular de altas mesetas y mesas que se elevan abruptamente sobre la selva, sobre todo en la Gran Sabana.

Las unidades más significativas del relieve del Macizo Guayanés son La Gran Sabana, El Roraima, El Auyán Tepui, El Cerro Duida y El Cerro de la Neblina. Se encuentra también la penillanura del Casiquiare, en el suroeste de Guayana, con un área al oeste y al sur del curso medio del Orinoco, con ciertas elevaciones sobre la llanura que hacen drenar parte de las aguas del Orinoco hacia el Río Casiquiare.

Se observa, además, otro relieve de llanuras costeras, que comprende la llanura costera de Falcón, la costa alta del centro, la depresión de Unare, la costa de Cariaco y Araya, Paría y la llanura deltaica, cuyo origen es debido a la elevación de la zona litoral en grandes extensiones y a la deposición de sedimentos, como ocurre en el caso de la llanura deltaica del Orinoco.

## HIDROGRAFIA

La hidrografía está condicionada por tres factores fundamentales, como son: la extensión del territorio, el relieve y el clima, y dentro de este último el régimen de las lluvias, el cual determinará el menor o mayor caudal de las aguas. Existen otros factores que también hacen sentir su influencia, como es el caso de la permeabilidad de los suelos, que junto con la vegetación ejercen su papel de pantalla, interceptando y evaporando hacia la atmósfera el caudal precipitado, determinando así la menor y mayor infiltración de estas aguas, que constituyen los llamados reservorios freáticos.

Por otra parte, el hombre también deja sentir su acción sobre la hidrografía, al desviar cursos de agua, construir embalses y consumir su caudal hasta agotarlo.

El relieve de las grandes cordilleras venezolanas distribuye las aguas en dos vertientes principales y una secundaria. Las principales tienen salida al mar: las vertientes del Océano Atlántico y del Mar Caribe; la secundaria es de tipo endorreico, es decir lleva sus aguas a un lago interior; como es el caso de la vertiente del Lago de Valencia.

La vertiente del Océano Atlántico es la de mayor extensión, comprendiendo un 82% del territorio, y va desde Paria hasta Punta Playa con ríos largos y caudalosos que son navegables por barcos de gran calado. Está integrada por cuatro cuencas: la del Golfo de Paria, Río Cuyuní, Río Guainía-Negro y la cuenca del Río Orinoco, la cual se subdivide en trece subcuencas: la del Apure (Arauca), Cinaruco (Meta), Guárico-Anzoátegui (Manapire), Zuata (Pao), Monagas (Tigre), Alto Orinoco (Cunucunuma, Padamo), Sipapo (Autana), Ventuari (Manapiare), Suapure, Cuchivero (Guanámo), Caura (Erebató), Aro-Caróni (Paragua, Icabarú, Apongao y Delta del Orinoco).

En esta vertiente, la cuenca más sobresaliente es la del Río Orinoco; la cual con su red de afluentes drena el 70% de las aguas del país, al recibir caudalosos ríos provenientes de Los Andes, del litoral, de los llanos y los de la Guayana Venezolana.

Su curso bordea el escudo de Guayana por el oeste, separando el territorio nacional en dos secciones: al norte, los llanos, y al Sur el Estado Bolívar, para luego formar innumerables caños en el Delta, mediante el cual drena sus aguas al Atlántico.

Su curso se divide en cuatro secciones: Alto, Medio, Bajo y Delta del Orinoco, las cuales son todas importantes económicamente hablando; pero la sección del Bajo Orinoco es la más desarrollada, ya que a sus márgenes se concentran la mayoría de los núcleos poblacionales atraídos por un complejo de recursos inmejorables para el fomento industrial, mineral, siderúrgico y eléctrico, que representan gran potencial para el desarrollo regional y nacional.

La segunda vertiente, es la del Mar Caribe, que ocupa la parte norte del país, con un 17,5% del territorio, desde Perijá hasta Paria, con ríos cortos y no navegables, exceptuando el Catatumbo. Tiene ocho cuencas: la del Lago de Maracaibo, el Golfo de Venezuela, Río Tuy, la cuenca Caribiana Oriental, Central y Occidental; la del Río Unare, y la del Golfo de Cariaco.

La cuenca más sobresaliente en esta vertiente es la del Lago de Maracaibo, situada entre los brazos formados por las Cordilleras de Perijá y Mérida, es valiosa desde el punto de vista económico debido a sus riquezas en hidrocarburos.

El relieve montañoso del suroeste de la cuenca, interfiere el paso de los vientos húmedos provenientes del Mar Caribe, originando fuertes precipitaciones que alimentan ríos caudalosos como el Catatumbo, el Escalante, el Limón, etc. los cuales drenan sus aguas en el Lago.

Por otro lado, algunos de estos ríos han sido represados, originando así un reservorio acuífero cuyos sistemas de riego son importantes para el desarrollo agrícola.

Por último, se tiene que la vertiente del Lago de Valencia es de tipo endorreico, ya que sus aguas no salen al mar, y hacia ella afluyen las aguas provenientes de las montañas cercanas.

Sobre el Lago emergen numerosas islas, pero sus aguas han sufrido una disminución en su nivel; disminución que actualmente persiste, y la cual se debe más que todo a la alta evaporación y en cierta forma al poco caudal de sus ríos, de los cuales el más largo es el Aragua con 53 Km. de recorrido y cuyo caudal sólo crece en épocas de lluvia.

Por su situación entre Caracas y los Andes, la cuenca tiene gran significación económica, y actualmente es una zona industrial en expansión.

## CLIMA

Venezuela está sometida a la influencia de los Vientos Alisios del Noreste del Hemisferio Norte, y a la de los Alisios del Sureste provenientes del Hemisferio Sur. Debido a su situación en la zona intertropical, en la cual se encierra la Hondonada Intertropical de bajas presiones ecuatoriales,

Como consecuencia de la circulación atmosférica, se originan dos períodos estacionales uno seco, llamado "verano", que va desde Diciembre a Abril, y otro lluvioso o de "invierno" que corre de Mayo a Noviembre.

Los mencionados elementos dan origen a una diversidad de climas bien diferenciados, que a su vez determinan diferentes paisajes regionales, los cuales constituyen un potencial económico explotable en la industria turística y son de gran importancia para el desarrollo económico nacional.

Se puede señalar que en las tierras bajas llanas ocurren climas cálidos mientras en las regiones altas predomina el clima templado.

Según Köppen se clasifican los principales climas y las regiones donde ocurren, de la forma siguiente:

**Clima de Selvas (Af)** con altas temperaturas todo el año, y donde el mes más frío está por encima de los 18°C, sin estación seca definida y abundantes precipitaciones. Este tipo de clima se presenta en el Sur de Guayana y en la Amazonia, en el Suroeste de la depresión del Lago de Maracaibo en Barlovento y en los Llanos del Delta del Orinoco. Localidad típica. San Carlos de Río Negro.

**Clima de Sabanas (Aw)**, que es el clima más extendido en el país; tiene una estación seca de Diciembre a Marzo, con altas temperaturas, donde el mes más frío supera los 18°C y está presente en los llanos, al Norte de Guayana, en la mayor parte de la Cordillera de la Costa (excepto en Barlovento), en el centro de la depresión del Lago de Maracaibo y en la mayoría de las faldas montañosas, especialmente de Los Andes. Las localidades típicas son. San Fernando de Apure, Guanare, Maracay, Caracas y San Cristóbal.

**Estepas (Bs)**, es un clima seco, en el cual la evaporación es mayor que la precipitación, es menos seco que el clima de desierto, pero su vegetación es xerófila, y es característica del litoral venezolano, la depresión de Lara, Costa Oriental de Falcón, Yaracuy y algunos valles bajos andinos. Las localidades más típicas que presentan este fenómeno son Barquisimeto, Carora, Maracaibo, La Guaira y Porlamar.

**Desierto (Bw)**, en este clima, la aridez aumenta por la acción secante de los Vientos Alisios



en las llanuras cercanas al mar. La vegetación es casi inexistente. Este clima se hace característico en el Istmo de los Médanos de Coro y sus inmediaciones.

Templado Intertropical de Altura (Cw), en el cual ocurren temperaturas moderadas, y al menos un mes al año su temperatura es inferior a 18°C; se presenta en el nivel más alto de la Cordillera del Norte (Colonia Tovar) y en los niveles medios de la Cordillera Andina (Mérida, Tovar, Mucuchíes).

Tundra (Et), es el clima de los Páramos Andinos que están a más de 3.000 metros de altura. En éste la temperatura media del mes más caliente está por debajo de 10°C y sobre 0°C, se localiza este clima en Apartaderos y Pico de El Aguila.

Nieves Perpetuas y Gélido (Ef), que se presenta en sitios por encima de 4.700 metros, con temperatura media anual inferior a 0°C. Se encuentra en nuestros picos más altos: Bolívar, Humboldt y Bonpland.

## VEGETACION

Las formaciones vegetales son el resultado de la interrelación de factores ecológicos; tales como el suelo, el relieve, el clima y el hombre mismo. El suelo debe aportar las condiciones edáficas necesarias (porosidad, textura, composición química, etc).

La altitud y el drenaje (consecuencias del relieve) desempeñan un papel importante en la distribución de la vegetación para que las especies alcancen su mayor desarrollo.

Ciertos elementos del clima como son la temperatura y humedad, dan origen a las asociaciones higrófilas, tropófilas y xerófilas, megatérmica, mesotérmica y microtérmica. La influencia del hombre se deja sentir de dos formas: negativamente, al ocupar el suelo y destruirlo, o bien, positivamente, al desplazar especies y repoblar con otras de mayor provecho económico.

La vegetación venezolana se compone de seis formaciones florísticas, y las más resaltantes son:

### Selvas o Bosques Pluviales

Es la más impresionante de todas las formaciones, debido a la gran variedad de sus especies, y en ella se distinguen las siguientes zonas de vida:

Bosque muy húmedo montano bajo: la alta humedad conserva gran parte del bosque poco alterado, y está compuesto de árboles altos, muy densos, con abundancia de orquídeas, musgos, palmas y helechos, como ocurre en el Estado Bolívar sobre topografía plana en la zona de los tepuis.

Bosque pluvial montano: caracterizado por un ambiente frío muy húmedo, restringido en Venezuela a terrenos con pendientes y expuestos a vientos y nubes, los cuales se extienden por la región andina, y también en ciertas áreas pequeñas del Estado Bolívar y el Territorio Federal Amazonas. Su vegetación es de bosque virgen tupido, con árboles cuyo tronco ramificado no sobrepasa los 15 metros, y abundan las epífitas.

Bosque pluvial montano bajo: restringido a los Andes Venezolanos, y a la región sur, en la Sierra Maigualida, Cerro Duida y Cerro La Neblina, en terrenos con pendientes de vegetación





virgen muy húmeda y densa, con especies que van desde los 30 metros hasta helechos arbóreos y palmas pequeñas.

**Bosque húmedo tropical.** muy extenso y de gran variación florística. Aunque abarca mayormente cerros como la falda sureste de la Sierra de Perijá (Sur del Lago de Maracaibo), la del oeste y este de Los Andes, y parte de la Cordillera del Norte (Barlovento) su topografía es plana o suavemente ondulada, con amplias áreas en el sureste venezolano (Territorio Federal Amazonas y Estado Bolívar) con alta pluviosidad y temperaturas que propician el crecimiento de árboles de más de 40 metros de altura y 80 centímetros de diámetro, como el cedro amargo, la balsa, el zarcillo, etc.

**Bosque muy húmedo tropical:** es el que recibe mayor precipitación, convirtiéndose el sobrante de agua, durante casi todo el año, en un problema, para la agricultura tradicional (excepcionalmente el arroz), ya que el fuerte lavado de nutrientes solubles hacia abajo exceden la devolución por capilaridad a la superficie y también porque la oxidación de materia orgánica excede a su deposición. Este tipo de vegetación se presenta en el Territorio Federal Amazonas donde el bosque alcanza su máxima expresión, con árboles de más de 60 metros de altura. El epifitismo es tan fuerte que las raíces de algunas especies como las orquídeas, helechos y musgos, cubren el ramaje de los árboles.

### **Bosque Nublado**

Estos son originados por el choque casi constante de nubes cargadas de humedad contra los mismos bosques, y se caracterizan por las siguientes zonas de vida.

**Bosque muy húmedo premontano:** característico en la cordillera andina, en terrenos al sureste del Estado Táchira y Trujillo, al oeste de Apure, en ciertas áreas al sur (Bolívar y Territorio Federal Amazonas) y en la Cordillera del Norte, donde existen los parques: "Henri Pittier" en Aragua y "Guatopo" en Miranda, con bosques siempre verdes de exuberante belleza y epifitismo bien desarrollado.

**Bosque pluvial premontano:** esta vegetación se extiende sobre topografías con pendientes desde 1.000 hasta 1.600 metros sobre el nivel del mar. Al norte del país esta zona de vida ocupa una extensión muy pequeña debido a la intervención de actividades agrícolas. Sin embargo, se encuentra distribuida en las laderas exteriores de Los Andes y al sur del país, donde ocupa un área considerable con vegetación muy densa, pero sin los grandes diámetros y alturas de las formaciones "muy húmedas". En su flora, predominan palmas, helechos y gran variedad de epífitos.

### **Bosque Deciduo**

Es la formación más extensa del país, en la cual está ubicada Caracas, y se distinguen las siguientes zonas de vida:

**Bosque seco premontano:** se extiende por los valles y laderas montañosas de Falcón y Lara, así como en ciertas partes de la Cordillera del Norte y en la Isla de Margarita. La vegetación ha sido muy alterada, quedando sólo una vegetación secundaria que forma una masa forestal que cubre el suelo, y casi todos los árboles que existen varían entre 8 y 18 metros de altura.

**Bosque seco tropical:** se encuentra mayormente en los llanos de Guárico y Anzoátegui, pero también incluye grandes áreas cerca de la Costa Caribeña y la Cuenca del Lago de Maracaibo. Al norte de Barinas y centro de Portuguesa se observa un bosque virgen y otro

secundario cuya composición florística es mayormente de gramíneas. Dentro de esta zona de vida se encuentran las sabanas que ocupan el 90% del Territorio Venezolano, sobre todo en los llanos. Existen tres tipos de sabanas las cuales se diferencian por su composición florística, su topografía y su drenaje. La textura del suelo, la cantidad y duración de las inundaciones son los principales factores que marcan diferencia en la clasificación de las sabanas. Cabe destacar los bosques de galería que bordean los márgenes de los ríos.

### Formaciones Xerófilas

Los elementos que la originan son la alta evapotranspiración y la escasez de precipitaciones. La mayoría de las especies son espinosas y coriáceas lo que las protege contra la alta transpiración; no obstante, existen ciertas especies arbóreas que rara vez superan los 5 metros de altura, debido a los fuertes y continuos vientos. Se distinguen tres zonas de vida:

**Malezas desérticas:** propias de las costas orientales y occidentales del país, especialmente en suelos de Falcón, costas de Sucre, Nueva Esparta y en el Estado Lara.

**Monte espinoso premontano:** se presenta en los alrededores de Carora (Lara), con vegetación de cactáceas, y en las cuales se explota económicamente el sisal.

**Bosque espinoso muy seco tropical:** cubre un área de regular extensión en ciertas zonas del norte venezolano, pero mayormente se da en la faja este-oeste en Falcón y Zulía, y al oeste y sur de Anzoátegui, desde suelos aluviales planos hasta ciertas áreas ligeramente inclinadas. Existen especies arbóreas como el roble, la vera, guamacho, etc., que originan dos estratos, uno inferior que alcanza a 5 metros y otro que no pasa de 20 metros; además se observa una vegetación secundaria de cobertura protectora compuesta por gramíneas.

### Páramo y Matorral Andino

Este tipo de bosque, originalmente muy extenso, ha sido muy intervenido para actividades agrícolas. Se observan las siguientes zonas de vida:

**Bosque húmedo montano:** se encuentra entre 2.500 y 3.300 metros sobre el nivel del mar (Región de Los Andes). La pendiente de la topografía ha limitado la explotación agrícola, aunque se cultiva y pastorea en algunas laderas.

**Bosque muy húmedo montano:** se observa al norte del país en pequeñas cimas de Los Andes y en la Sierra de Perijá, y en menor escala en los Estados Anzoátegui, Monagas y Sucre.

**Bosque húmedo montano bajo:** se presenta únicamente al norte del país como en la Colonia Tovar (Aragua) y en varias fajas de Los Andes donde abundan las pendientes, y que por haber sido muy intervenido, casi no existe la cubierta vegetal, y sólo en los cerros con fuerte pendiente se ve un remanente de especies vegetales con alturas de más o menos 20 metros. En el Páramo la Negra y Zumbador abunda el frailejón de páramo, las orquídeas rastreras, "las azucenas de loma" y gran número de helechos.

### Formación Halopila (manglar)

Originada por los manglares que crecen en algunas costas bajas del mar tropical en aguas poco profundas y tranquilas, sosteniéndose en áreas inundadas por medio de sus altas raíces en forma de zancos. Se encuentran bordeando las costas deltáicas del Orinoco y del Golfo de Paria, así como en costas Barloventeñas, en el borde del Caribe, del Valle del Tuy, Costa Oriental de Falcón y en el Golfo de Venezuela. Sus especies son: mangle rojo, mangle amarillo o blanco, mangle salado y botoncillo.

## VIAS DE COMUNICACION

Venezuela, a partir de la década de los cuarenta, ha venido integrando una notable red de comunicaciones que sirve a los diversos medios de transporte. Los cambios ocurridos en la evolución del transporte en los años recientes, tienen su efecto en la incidencia favorable sobre el mercado de la producción agrícola y en la descentralización industrial.

Las características geomórficas que posee Venezuela han constituido un factor limitante en el progreso de las comunicaciones. Los Llanos y el Orinoco, que proporcionan relativa facilidad para el transporte, están muy distantes de los grandes centros de población, hacia el Norte el acceso al mar se dificulta por el escarpado litoral sobre el Mar Caribe, hacia el Oeste sólo puede llegarse al Zulia atravesando las filas montañosas de Lara y Falcón, y en los Andes las carreteras se adaptan a la configuración montañosa.

Las nuevas carreteras han abierto el acceso a los mercados de la producción de todas las áreas, contribuyendo al incremento del comercio interno, y reforzando las bases de una movilidad económica y demográfica.

### Vialidad Terrestre

Su estructura general está constituida por rutas de transporte con un alto porcentaje de carreteras pavimentadas, de las cuales muchas son autopistas que en un 25% pertenecen a la Zona Metropolitana de Caracas.

En esta red vial existen las llamadas carreteras especiales, como son las que van desde Valencia a Chivacoa, de Cagua a San Juan de Los Morros y El Sombrero, de Carora a Maracaibo y de Caracas a Los Teques.

También se cuenta con las carreteras consideradas como Troncales de primero, segundo y tercer orden, que contribuyen a la integración nacional y al desarrollo económico del país. Las de primer orden son carreteras que facilitan la comunicación internacional y extra-regional, con gran volumen de tránsito. Muchas carreteras de este tipo se dirigen hacia el Oriente del país, como aquella que partiendo de Guarenas, enlaza a Caracas con Barcelona, o la que a partir de la Encrucijada conecta con El Tigre y Ciudad Bolívar, la de Puerto Cabello con Coro y Maracaibo, Campo Carabobo con Tinaquillo, Barquisimeto con Guanare y Barinas, Coro con Punta Cardón, y San Cristobal con San Antonio del Táchira.

Igualmente, se cuenta con las carreteras locales, cuyo fin es comunicar los centros poblados y las vías troncales, uniendo así el tránsito de ramales y sub-ramaes que conectan con los asentamientos campesinos, fundos y otras explotaciones agrícolas, respectivamente.

### Vialidad Marítima

La vía natural navegable se ha venido incrementando por ser ésta la que facilita el tráfico comercial de grandes volúmenes de carga, en distancias extra continentales y en regiones donde no existen carreteras ni ferrocarriles. Este tipo de comunicación se ve favorecida por la posición geográfica del país, siendo la navegación un elemento importante en el transporte nacional e internacional (importación y exportación), para las zonas costeras, así como también, la vía fluvial del Orinoco con puertos de exportación de cabotaje de considerable potencial económico.

Venezuela también cuenta con varios tipos de puertos según la actividad que se realiza. Los Internacionales, donde se moviliza casi todo el tonelaje de la carga de importación: La Guaira, Maracaibo, Puerto La Cruz, Puerto Cabello, Guanta, Las Piedras, Carúpano, Ciudad Bolívar y Puerto Sucre entre otros.

**Puertos de Cabotaje:** que comprende los puertos petroleros y los puertos donde se movilizan determinados productos (Cemento, Yeso, etc.), además se cuenta con terminales transbordadores de vehículos automotores (Ferrys y Chalanas).

**Puertos Pesqueros:** Cabe mencionar el Puerto Pesquero Internacional de Güiria que sirve a diferentes flotas pesqueras del mundo, además de proyectar a Venezuela como país de importancia mundial en la pesca.

#### **Vialidad Aérea**

Está muy desarrollada a nivel comercial, sobre todo para el transporte de pasajeros, tanto a nivel nacional como a nivel internacional, siendo la vía de comunicación por excelencia para aquellas ciudades aisladas, debido a las características de la topografía, como es el caso de la Región Sur venezolana.

Los aeropuertos de Venezuela no presentan problemas en cuanto a la capacidad de las pistas de aterrizaje y las condiciones de las instalaciones requeridas para un buen funcionamiento.

A nivel internacional, existen aeropuertos ubicados en la zona costera, tales como el "Simón Bolívar" en Maiquetía, el "Internacional del Caribe" en la Isla de Margarita, el de la "Chinita" en Maracaibo, el de la ciudad de Barcelona y el de Ciudad Guayana, destinado solamente al transporte de carga. Por otra parte, en todas las Entidades Federales se cuenta con aeropuertos comerciales que conectan al país en sus cuatro puntos cardinales.

#### **Vialidad Ferrea**

La lenta construcción del ferrocarril, se debe a que este tipo de vialidad que existió en nuestro país desde el siglo pasado, decayó en 1930 debido a la competencia del transporte automotor. Actualmente, se vive una reactivación de este servicio, principalmente destinado al transporte de cargas minerales; se tiene una red ferroviaria de 875 km., constituidos por la vía Barquisimeto-Puerto Cabello; Palúa- El Pao; Puerto Ordaz-Ciudad Piar y la red Guanta-Naricual destinada al transporte de carbón.

El Ejecutivo Nacional, ha tomado la decisión de desarrollar un Plan Ferroviario que será realizado en tres etapas, esto significa que se incorporarán 1262 Km. de nuevas vías, al concluir la 1ra etapa.

Los tramos ferroviarios previstos para esta primera etapa son los siguientes:

Yaritagua-Acarigua-Guanare-Barinas

Acarigua-San Carlos-Valencia-San Juan de los Morros

San Juan de Los Morros-Valle de la Pascua-Anaco-El Tigre-Ciudad Bolívar- Ciudad Guayana

Anaco- Barcelona- Puerto La Cruz

Los estudios de transporte colectivo en el Area Metropolitana de Caracas, arrojaron como resultado la necesidad de un sistema de transporte de pasajeros que sirva para minimizar el congestionamiento del tránsito y transporte automotor. De tal manera se concibió la construcción de tres líneas principales del Metro, coordinándolo con los medios de transporte colectivo automotor, los cuales son alimentadores complementarios que incrementan el cubrimiento del área de la ciudad. La construcción se está realizando sobre una longitud de 50 Km. distribuidos de la siguiente forma:

Línea 1 - Catia- Petare (20 Km)

Línea 2 - Caricuao- Antimano- Morelos (15 Km)

Línea 3 - La Rinconada- E Valle- Panteón (12 Km)

Línea 4 - El Valle- Plaza Venezuela (3 Km)

Por último, se tiene una estación teleférica que une a la capital venezolana con la cima del Parque Nacional El Avila y facilita el acceso de turistas para disfrutar de una vista panorámica de Caracas.

## BIBLIOGRAFIA

BARALT, Rafael M. y DIAZ, Ramón

**Resumen de la Historia de Venezuela**Reimpresión de la Academia Nacional de la Historia.  
Caracas 1975. Volúmenes I, II y III.

LANDAETA R., Manuel

**Gran Recopilación Geográfica Estadística e Histórica de Venezuela.**Reimpresión del Banco Central de Venezuela, Caracas  
1973. Volúmenes: I y II.

MUDARRA, Miguel A.

**Integración y Evaluación Político-Territorial de Venezuela.**

Publicaciones MUDBELL. Caracas 1974.



## ASPECTOS GENERALES

## LOCALIZACION GEOGRAFICA

Las coordenadas geográficas para los puntos cardinales más extremos son:

Puntos Cardinales:	Latitud Norte:	Longitud Oeste:
N	12° 12' 00"	70° 00' 00"
S	0° 36' 53"	65° 32' 26"
E	8° 16' 50"	59° 47' 50"
O	9° 11' 29"	73° 22' 38"

## ASPECTOS FISICO-NATURALES

La situación geográfica de Venezuela en el Continente Americano, la enmarca dentro del conjunto de países andinos, amazónicos y del Caribe. Su relieve ligado a las tres grandes regiones continentales (Cordillera Andina, Escudo Guayano-Brasileño y las Llanuras Interiores) le proporciona una diversidad de paisajes, entre los cuales se encuentran la Sierra Nevada de Mérida, la Gran Sabana y al sureste la Selva Amazónica de exuberante belleza. La extensa planicie aluvional de los llanos venezolanos, es solamente interrumpida por bancos, esteros y bajos; finalmente la extensa zona del litoral con innumerables playas, presenta en su extremo occidental un paisaje desértico formado por los Médanos de Coro.

Por estar Venezuela en la zona intertropical su clima es isotermo, y sólo presenta un clima tropical de altura en aquellas áreas donde la temperatura es modificada por la altitud, como es el caso de la Cordillera Andina.

La distribución anual de las precipitaciones origina dos periodos: uno lluvioso y otro seco. Sin embargo, existen notables variaciones en los índices pluviométricos locales como consecuencia de factores modificantes, específicamente, los vientos Alisios, el viento Barinés y el desplazamiento del frente intertropical.

La hidrografía condicionada por el relieve presenta ríos caudalosos como el Orinoco y sus afluentes, que desembocan en el Océano Atlántico y otros corrientes fluviales que van a la cuenca del Lago de Maracaibo, finalmente las que drenan en la vertiente Caribeña y otros en el Lago de Valencia. Los ríos del sur, debido a los desniveles del suelo, constituyen innumerables saltos de agua, entre los cuales está el Salto Ángel.

La vegetación es muy variada, correspondiendo más de la mitad del Territorio Venezolano al paisaje de selva, tales como la de San Camilo en Aguirre, Tioporo en Barinas, y la Selva Amazónica al Sur de la Guayana, exuberantes por su belleza y por las especies vegetales reinantes.

En la región andina se tienen paisajes que van, desde el bosque decídulo del piedemonte al páramo, donde abundan el frailejón y los lirios silvestres.

Los llanos ostentan los bosques de galería y la palma de moriche, especie típica de los esteros; y en la costa se observa una vegetación xerófila, donde sobresalen tunas, cardones y otras especies cactáceas.

## SUPERFICIE

916.645 Km<sup>2</sup> <sub>a/</sub>

## POBLACION

14.516.735

## DENSIDAD

15,84 Hab/Km<sup>2</sup>

## VIAS DE COMUNICACION

La especial localización de Venezuela permite una amplia y fácil comunicación por vía marítima con los puertos más activos del mundo. La nación cuenta con importantes puertos internacionales como La Guayana (carga y pasajeros), Puerto Cabello (carga), el Puerto de Maracaibo y Puerto La Cruz, que favorecen la comercialización y adquisición de mercancías.

La comunicación por vía aérea a nivel internacional está favorecida por los Aeropuertos Internacionales: Simón Bolívar en Maiquetía; Internacional del Caribe en Margarita; el de La Chinita en Maracaibo, el de Barcelona y el de Ciudad Guayana (sólo para carga). El Territorio Nacional cuenta con aeropuertos comerciales en cada entidad que facilitan la comunicación a lo largo y ancho del país.

Las vías de transporte terrestre son en gran porcentaje pavimentadas y muchas son autopistas que en un 25% pertenecen a la Zona Metropolitana de Caracas. En esta red vital existen las carreteras espequeadas, así como también se cuenta con las carreteras consideradas como troncales de primero, segundo y tercer orden. Las de primer orden son carreteras que facilitan la comunicación internacional y extra-regional. Igualmente se cuenta con las carreteras locales cuya finalidad es comunicar a los centros poblados y las vías troncales, uniendo así el tránsito de las ramales y sub-ramales que conectan con los asentamientos campesinos y explotaciones agrícolas. Actualmente hay una reactivación del servicio ferroviario sobre todo, destinado al transporte de cargas minerales (875 km. de vías). Además se cuenta con el transporte de pasajeros a nivel metropolitano, como es el Metro de Caracas, con miras a expandirse por toda la capital; así como también con una estación teleférica que une a la Capital Venezolana con la cima montañosa del Ávila.

<sub>a/</sub> La superficie de Venezuela es de 912.050 Km<sup>2</sup>. Mediante levantamiento realizado a través del método "Side Looking Radar" se deduce que Venezuela ha obtenido una adición territorial de 4.395 Km<sup>2</sup>, (no oficial) ajuste bilateral con Brasil, distribuidos entre el Territorio Federal Amazonas y el Estado Bolívar.

## VENEZUELA

## LIMITES

Se encuentra en la parte más septentrional de la América del Sur, más cerca del Ecuador que del Trópico de Cáncer. Sus distancias extremas son de 1.369,1 Km de Norte a Sur y 1.497,57 Km de Este a Oeste. Limitada por el Norte con el Mar Caribe (2.813 Km de costa); por el Sur con la República de Brasil (2.000 Km de frontera); por el Este con el Océano Atlántico y la República de Guyana, y por el Oeste con la República de Colombia.

## PRINCIPALES NUCLEOS URBANOS

Caracas 1/	(Zulia)	1.044.851
Maracaibo	(Carabobo)	990.553
Valencia	(Lara)	624.113
Barquisimeto	(Aragua)	523.101
Maracay	(Bolívar)	322.560
Ciudad Guayana	(Bolívar)	314.497
San Cristóbal	(Táchira)	198.793
Ciudad Bolívar	(Bolívar)	182.941
Cumaná	(Sucre)	179.814
Barcelona	(Anzoátegui)	156.461
Maturín	(Monagas)	154.976
Mérida	(Mérida)	143.805

1/ La ciudad de Caracas está integrada por las Parroquias Urbanas del Departamento Libertador.

## INDICADORES ECONOMICOS

Producto	Producción para 1981		Presupuesto del Situado Constitucional 1971 - 1981
	Producción (miles de toneladas)	Valor en millones de Bs.	
Petróleo Crudo (miles de barriles)	769.158	108.288	Millones de Bolívars
Café de Azúcar (miles de toneladas)	4.531	299	
Huevos de Consumo (millones de unidades)	2.202	637	1971 - 1981
Bovino (miles de cabezas)	1.713	2.420	1.949,4 5.715,4
Porcino (miles de cabezas)	1.625	931	
Leche (millones de Lt.)	1.394	1.576	Fuente: OCEPRE
Cambur (miles de toneladas)	914	330	
Arroz (miles de toneladas)	681	613	
Plátano (miles de toneladas)	425	248	

NOTA: Se tomó el precio promedio FOB anual por barril = 32,000.  
Para 1981 el valor del dólar petrolero era de Bs. 4,28.  
Fuente: M.A.C. y POE.



VENEZUELA: DISTRITOS Y MUNICIPIOS DE LA DIVISION  
POLÍTICO TERRITORIAL PARA LAS FECHAS  
CENSALES DESDE 1936 A 1981

Entidades Federales	1936		1941		1950	
	Distritos	Municipios	Distritos	Municipios	Distritos	Municipios
<b>VENEZUELA</b>	<b>150</b>	<b>596</b>	<b>150</b>	<b>619</b>	<b>165</b>	<b>642</b>
Distrito Federal . . . . .	a/ 2	b/ 22	2	22	2	22
Estados	148	574	148	597	156	620
Anzoátegui . . . . .	10	57	10	59	12	60
Apure . . . . .	4	17	4	22	4	22
Áragua . . . . .	7	21	7	21	8	23
Barinas . . . . .	7	27	7	27	7	27
Bolívar . . . . .	5	19	5	18	5	20
Carabobo . . . . .	6	26	6	26	6	27
Cojedes . . . . .	7	10	7	12	7	12
Falcón . . . . .	11	58	11	61	12	64
Guárico . . . . .	6	28	6	29	7	30
Lara . . . . .	7	34	7	34	7	34
Mérida . . . . .	8	43	8	43	8	43
Miranda . . . . .	10	33	10	34	10	35
Monagas . . . . .	6	14	6	15	6	15
Nueva Esparta . . . . .	6	23	6	23	6	23
Portuguesa . . . . .	8	37	8	37	8	40
Sucre . . . . .	9	25	9	27	9	28
Táchira . . . . .	7	38	7	43	7	46
Trujillo . . . . .	7	16	7	16	7	18
Yareacuy . . . . .	9	31	9	33	10	35
Zulia . . . . .						
Territorios Federales	8	-	7	-	7	-
Amazonas . . . . .	a/ 4	-	4	-	4	-
Delta Amacuro . . . . .	a/ 4	-	3	-	3	-

Entidades Federales	1961		1971		1981	
	Distritos	Municipios	Distritos	Municipios	Distritos	Municipios
<b>VENEZUELA</b>	<b>165</b>	<b>642</b>	<b>177</b>	<b>684</b>	<b>198</b>	<b>738</b>
Distrito Federal . . . . .	2	22	2	24	2	25
Estados	156	620	168	660	189	714
Anzoátegui . . . . .	12	48	13	48	14	49
Apure . . . . .	4	22	6	24	6	25
Áragua . . . . .	8	24	8	25	8	25
Barinas . . . . .	7	28	8	32	9	37
Bolívar . . . . .	5	20	6	22	6	23
Carabobo . . . . .	6	29	6	32	6	35
Cojedes . . . . .	7	13	7	14	7	14
Falcón . . . . .	12	64	13	65	13	67
Guárico . . . . .	7	30	7	30	7	32
Lara . . . . .	7	34	7	35	8	37
Mérida . . . . .	8	45	11	50	12	54
Miranda . . . . .	10	35	11	36	12	37
Monagas . . . . .	7	18	7	20	7	20
Nueva Esparta . . . . .	6	15	6	17	6	21
Portuguesa . . . . .	8	23	8	24	9	27
Sucre . . . . .	9	40	11	46	14	54
Táchira . . . . .	9	32	9	33	16	44
Trujillo . . . . .	7	47	7	48	7	60
Yareacuy . . . . .	7	18	7	18	7	18
Zulia . . . . .	10	35	10	41	12	46
Territorios Federales	7	-	7	-	7	-
Amazonas . . . . .	4	-	4	-	4	-
Delta Amacuro . . . . .	3	-	3	-	3	-

a/ Se denominan Departamentos y no participan de las mismas características de los Distritos en los Estados en lo que concierne a su régimen fiscal, económico y administrativo. b/ Se denominan Parroquias y presentan analogías de organización civil y política con los Municipios en los Distritos de los Estados.



## VI.- VENEZUELA EN EL CONTEXTO LATINOAMERICANO Y MUNDIAL

Venezuela representó en siglos pasados entre el 0,08 y el 0,13 por ciento de la población mundial. En el inicio del siglo XX era del 0,16 por ciento, valor que ha ido incrementándose en los últimos ochenta y un años. Las estimaciones de los Organismos Internacionales indican que actualmente (1981) la población venezolana representa el 0,34 por ciento de la población mundial.

CUADRO 1.- POBLACION DEL MUNDO Y DE VENEZUELA  
(Estimaciones)

Año	Población Mundial 1/ (millones)	Venezuela 2/ (miles)	Porcentaje de Venezuela con respecto al mundo
1500	395	500	0,12
1800	906	780	0,08
1850	1 160	1 500	0,13
1900	1 610	2 530	0,16
1950	2 525	5 009	0,19
1960	3 037	7 502	0,25
1970	3 696	10 604	0,29
1981	4 508	15 485	0,34

Fuentes: 1/ ONU, **Boletín de Población de las Naciones Unidas** N° 8, 1976, p. 17.  
**Anuario Demográfico**, 1982, p. 131

2/ PAEZ CELIS, Julio, **Ensayo de Demografía Económica de Venezuela**, 1975, p. 13  
CELADE, **Boletín Demográfico**, Año XVII, N° 34, 1984, p. 1.

En relación a América Latina, la población de Venezuela ha representado proporciones que tienden a crecer de manera lenta, pero sostenida, tal como lo indican las siguientes cifras:

CUADRO 2.- POBLACION TOTAL DE AMERICA LATINA Y DE VENEZUELA  
(Estimaciones en millones de habitantes)

Año	América Latina	Venezuela	Porcentaje de Venezuela con respecto a América Latina
1810	24,0	0,8	3,3
1850	38,0	1,5	3,9
1900	74,0	2,5	3,4
1950	164,8	5,0	3,0
1960	216,7	7,5	3,5
1970	283,5	10,6	3,7
1981	370,6	15,4	4,2

Fuentes: - ELIZAGA, Juan, **Dinámica y Economía de la Población**, 1979, p.14  
- CELADE, **Boletín Demográfico**, Año XVII, N° 34, 1984, p.1  
- Cuadro anterior

El descenso registrado entre 1900 y 1950 se explica por el escaso crecimiento de la población venezolana en el primer cuarto de siglo, a finales de la década del treinta se inició una aceleración en el crecimiento demográfico implicando aumentos progresivos en la proporción de población del país en el contexto latinoamericano.

A pesar de que Venezuela ha desacelerado el crecimiento poblacional en los últimos 20 años, presenta en 1981 su mayor proporción de población con respecto a América Latina (4,2 por ciento).

Las cifras de población por países latinoamericanos muestran como Venezuela ha pasado del octavo lugar en 1950 al sexto lugar en 1981, superada por Colombia, Perú, Brasil, México y Argentina.

CUADRO 3.- POBLACION TOTAL DE AMERICA LATINA SEGUN PAISES  
AÑOS: 1950-1968-1970-1981  
(Estimaciones en miles a mitad de año)

Area y países	Población total			
	Años			
	1950	1960	1970	1981
<b>TOTAL DE LA REGION</b>	<b>164 762</b>	<b>216 730</b>	<b>283 619</b>	<b>370 632</b>
<b>Area Andina</b>	<b>36 405</b>	<b>48 421</b>	<b>64 432</b>	<b>84 678</b>
Bolivia	2 766	3 428	4 325	5 720
Colombia	11 597	15 538	20 803	28 356
Chile	6 091	7 609	9 456	11 301
Ecuador	3 310	4 413	6 051	8 361
Perú	7 832	9 831	13 193	17 755
Venezuela	5 008	7 502	10 604	15 485
<b>Area Atlántica</b>	<b>74 204</b>	<b>97 526</b>	<b>124 807</b>	<b>158 956</b>
Argentina	17 150	20 618	23 962	28 683
Brasil	53 444	72 594	85 847	124 068
Paraguay	1 371	1 778	2 280	3 268
Uruguay	2 239	2 538	2 808	2 927
<b>Izmo Centroamericano</b>	<b>9 105</b>	<b>12 315</b>	<b>16 739</b>	<b>22 976</b>
Costa Rica	859	1 236	1 732	2 342
El Salvador	1 940	2 574	3 582	4 939
Guatemala	2 968	3 964	5 246	7 113
Honduras	1 401	1 843	2 639	3 621
Nicaragua	1 098	1 483	2 053	2 861
Panamá	839	1 105	1 487	1 998
<b>México y República del Caribe</b>	<b>38 740</b>	<b>51 041</b>	<b>68 042</b>	<b>82 724</b>
Cuba	5 868	7 029	8 572	9 796
Haití	3 087	3 723	4 805	5 954
México	27 378	37 073	51 176	71 284
Rep. Dominicana	2 408	3 224	4 289	5 680
<b>Caribe: Otros países y territorios</b>	<b>5 308</b>	<b>7 419</b>	<b>9 799</b>	<b>10 889</b>
Antillas Neerlandesas	192	192	221	201
Bahamas	79	113	117	247
Barbados	211	231	239	266
Belize	57	92	120	166
Dominica	51	58	71	84
Grenada	76	89	84	112
Guaymas	210	273	328	330
Guaymas Francesas	26	33	50	63
Guyana	375	538	709	902
Jamaica	1 403	1 629	1 869	2 280
Martinica	222	288	333	325
Puerto Rico	2 219	2 356	2 718	3 607
Santa Lucía	78	88	101	120
Surinam	215	290	371	387
Trinidad y Tobago	836	843	1 027	1 185
Otros (a)	277	300	371	414

(a) Comprende las Islas Vírgenes Americanas y Británicas, Vieques, Tercero y Caicos, Malvinas, Antigua, Ceymán, St. Kitts, Nevis, Anguilla, Montserrat, San Vicente y las Granadinas y Zona del Canal de Panamá (entre 1950 y 1973).  
Fuente: CELADE, Boletín Demográfico, Año XVII, N° 34, 1984.

**VII.- COMENTARIOS DE LAS CARACTERISTICAS PRINCIPALES DE LA POBLACION  
Y LA VIVIENDA**

THE UNIVERSITY OF CALIFORNIA LIBRARY  
7 LIBRARY

## CARACTERISTICAS PRINCIPALES DE LA POBLACION

### CARACTERISTICAS GENERALES

#### Crecimiento de la Población

La población venezolana, desde el primer Censo Oficial de Población en 1873 hasta el décimo primero en 1981, ha sufrido grandes transformaciones en su evolución, como consecuencia de los cambios ocurridos en los factores demográficos que determinan el crecimiento: mortalidad, natalidad y migración. La mortalidad, hasta 1936, presentó niveles altos, por encima del 20 por mil; esta situación comienza a ser superada en la década de 1940, específicamente por la introducción de técnicas médico-asistenciales importadas de países más desarrollados, lo cual hizo que en muy poco tiempo descendiera a la par de dichos países. Para las décadas de 1950 y 1960 ese descenso se acelera, hasta llevar la tasa bruta a niveles inferiores al 10 por mil. A partir de la década de 1970 se considera que el país ha llegado a niveles mínimos de mortalidad, con tasas inferiores al 7 por mil; para 1981 la tasa se situó en 5,6 por mil.

La natalidad, hasta la década de 1960, se mantuvo en niveles elevados, por encima del 40 por mil; por lo que la baja inicial en la mortalidad, sólo es acompañada por descensos en la natalidad, aproximadamente treinta años más tarde. En la década de 1970 la natalidad desciende en forma sostenida hasta llegar a un valor cercano al 35 por mil en 1981.

Finalmente, la migración internacional comienza a tener significación en el país a partir de la década de 1940, con volúmenes importantes en las décadas de 1950 y 1970. En efecto, en estos períodos el crecimiento poblacional del país se vió fuertemente afectado por la intensa inmigración.

Como resultado de la dinámica de estos componentes demográficos, la población venezolana mantuvo un crecimiento lento, con tasas inferiores al 2 por ciento, hasta 1936. En este período, posibles altos niveles de natalidad son anulados por altos niveles de mortalidad, que afectó tanto a la población femenina en edades fértiles como a la población infantil.

La baja pronunciada de la mortalidad entre las décadas de 1940 y 1950, no acompañada por una disminución de la natalidad, junto con la importancia que a partir de la década de 1940 comienza a tener la inmigración internacional, dió lugar a los niveles más altos de crecimiento experimentados en la historia del país (4,0 por ciento), lo cual lo situó en el grupo de países de mayor crecimiento en el mundo. A fines de la década de 1960, con el descenso de la natalidad, tiende a moderarse el crecimiento total, alcanzando tasas de 3,4 y 3,1 por ciento en los dos últimos períodos intercensales.

---

**Nota:** Los valores de las tasas de natalidad y mortalidad fueron tomados de los Anuarios Estadísticos de la Oficina Central de Estadística e Informática.



**CUADRO 1.- POBLACION TOTAL Y CRECIMIENTOS INTERCENSALES  
CENSOS: 1873 - 1981  
VENEZUELA**

Censos	Población	Crecimiento intercensal		Crecimiento Geométrico (%)
		Absoluto	Relativo (%)	
1873	1 732 411			
		272 728	15,74	1,89
1881	2 005 139			
		216 433	10,79	1,06
1891	2 221 572			
		257 953	11,61	0,38
1920	2 479 525			
		334 606	13,49	2,10
1926	2 814 131			
		550 216	19,55	1,65
<u>1936</u>	3 364 347			
		486 424	14,46	2,77
1941	3 850 771			
		1 184 067	30,75	3,03
1950	5 034 838			
		2 489 161	49,44	4,00
<u>1961</u>	7 523 999			
		3 197 523	42,50	3,37
1971	10 721 522			
		3 795 213	35,40	3,09
1981	14 516 735 <sup>a/</sup>			

<sup>a/</sup> Excluye 53.350 personas indígenas no empadronadas en el XI Censo General de Población y Vivienda.

#### Distribución Espacial de la Población

La distribución espacial de la población venezolana sufrió notables cambios al iniciarse la explotación petrolera. El paso de una economía agrícola a una economía petrolera, fue un factor decisivo en la aparición de un nuevo patrón de ocupación espacial del país, constituyendo el rápido proceso de urbanización junto a la tendencia a una creciente concentración en grandes centros urbanos, las características más destacadas de la distribución geográfica.

Hasta 1941 la población venezolana fue predominantemente rural (el 60,6 por ciento vivía en centros poblados con menos de 1.000 habitantes). A partir de la década de 1940 se inicia en Venezuela el proceso de urbanización, cuyo ritmo de rápido ascenso ha elevado la proporción de personas residentes en localidades de 1.000 y más habitantes del 53,8 por ciento en 1950 al 84,1 por ciento en 1981.

**CUADRO 2.- POBLACIÓN POR AREA Y PORCENTAJE URBANO  
CENSOS: 1936 - 1981  
VENEZUELA**

Censos	Población		Porcentaje urbano
	Urbana 1/	Rural	
1936	1 168 039	2 196 308	34,7
1941	1 516 444	2 334 327	39,4
1950	2 709 344	2 325 494	53,8
1961	5 073 845	2 450 154	67,4
1971	8 276 660	2 444 862	77,2
1981	12 208 301	2 308 434	84,1

1/ El área urbana comprende la población residente en centros poblados de 1.000 y más habitantes.

Por otra parte, la distribución de la población según el tamaño de los centros poblados, muestra la tendencia a concentrarse en ciudades con más de 50.000 habitantes. En efecto, para 1950 sólo existían 4 ciudades con más de 50.000 habitantes, mientras que en 1981 se elevan a 36 y su porcentaje sube del 23,2 al 57,8 por ciento de la población total del país. Al mismo tiempo, el peso poblacional de las ciudades mayores de 100.000 habitantes pasó del 19,0 al 46,0 por ciento. En 1981 existen tres ciudades con más de 500.000 habitantes: Caracas (Distrito Federal), Maracaibo (Estado Zulia) y Valencia (Estado Carabobo), las cuales concentran el 17,6 por ciento de la población nacional.

**CUADRO 3.- POBLACION TOTAL SEGUN TAMAÑO DE LOS CENTROS POBLADOS**  
**CIFRAS ABSOLUTAS Y RELATIVAS**  
**CENSOS: 1950 - 1961 - 1971 - 1981**  
**VENEZUELA**

TAMAÑO DE LOS CENTROS POBLADOS	1950		1961		1971		1981	
	Población	%	Población	%	Población	%	Población	%
<b>TOTAL</b>	<b>5 034 838</b>	<b>100,00</b>	<b>7 623 999</b>	<b>100,00</b>	<b>10 721 522</b>	<b>100,00</b>	<b>14 516 735</b>	<b>100,00</b>
Menos de 1,000	2 330 494	46,29	2 450 154	32,57	2 444 862	22,81	2 308 434	15,90
1,000 - 2,499	289 558	5,75	366 653	4,87	442 652	4,13	601 238	4,14
2,500 - 4,999	298 431	5,93	359 899	4,78	403 750	3,77	475 368	3,28
5,000 - 9,999	281 156	5,58	376 146	5,00	433 849	4,05	607 035	4,18
10,000 - 19,999	246 684	4,90	443 934	5,80	642 365	5,99	756 360	5,21
20,000 - 49,999	422 946	8,40	737 341	9,80	996 872	9,30	1 380 646	9,51
50,000 - 99,999	210 146	4,17	758 565	10,08	1 156 279	10,78	1 724 686	11,88
100,000 - 499,999	955 425	18,98	929 706	12,36	2 513 820	23,44	4 111 387	28,32
500,000 y más	—	—	1 101 601	14,64	1 687 073	15,73	2 551 581	17,58

El crecimiento de la población urbana se ha dado en todo el territorio nacional, pero con diferente intensidad tanto entre las Entidades como dentro de ellas. En este último caso, algunos Distritos, generalmente donde se ubica la capital de la Entidad y donde se hallan las ciudades más importantes, son áreas en las cuales el proceso de urbanización se ha dado más intensamente. Salvo algunas excepciones, estas localidades tienen, para 1981, una población que está por encima de los 50.000 habitantes.

A nivel de las Entidades Federales, se observa que el proceso se ha dado con mayor intensidad en aquellas donde la industrialización, iniciada en la década de 1950, se dió con mayor fuerza: tal es el caso del Distrito Federal, Carabobo, Aragua y Miranda, las cuales concentran en 1981 el 45,7 por ciento de la población urbana y el 38,4 por ciento del total nacional.

En relación a la distribución poblacional de las Entidades en el contexto nacional, se destaca el hecho de que hasta 1936 el Estado Lara ocupaba el primer lugar en importancia demográfica, con el 8,7 por ciento de la población total. A partir de la década de 1940 su importancia relativa desciende hasta alcanzar en 1981 el 6,5 por ciento. La primera posición la ocupa desde 1941 el Distrito Federal, a pesar de que en el último período intercensal ha disminuido su importancia relativa, al pasar del 17,4 por ciento, máximo en el pasado, a 14,3 por ciento en 1981. El Estado Zulia se ubica en el segundo lugar a partir de la década de 1950, aún cuando en los dos últimos períodos intercensales presenta una tendencia decreciente en su peso relativo, y en 1981 representa el 11,5 por ciento del total nacional.

CUADRO 4.- POBLACION TOTAL SEGUN ENTIDADES FEDERALES  
CIFRAS ABSOLUTAS Y RELATIVAS  
CENSOS: 1936 - 1981  
VENEZUELA

Entidades Federales	1936		1941		1950		1961		1971		1981	
	Población	%	Población	%	Población	%	Población	%	Población	%	Población	%
VENEZUELA	3 384 347	100,00	3 850 771	100,00	5 034 838	100,00	7 523 000	100,00	10 721 522	100,00	14 516 735	100,00
Distrito Federal	263 418	8,42	380 099	9,87	708 602	14,09	1 257 515	16,71	1 860 637	17,35	2 070 742	14,26
Estados:												
Anzoátegui	130 488	3,88	155 746	4,04	242 058	4,81	382 002	5,08	506 267	4,72	683 717	4,71
Apure	58 087	1,73	70 580	1,83	88 939	1,77	117 577	1,56	164 705	1,54	188 187	1,30
Aragua	129 746	3,88	138 235	3,59	188 891	3,77	313 274	4,16	543 170	5,07	891 623	6,14
Barinas	56 183	1,67	62 959	1,63	79 844	1,59	139 271	1,85	231 046	2,15	326 186	2,25
Bolívar	83 159	2,47	84 522	2,45	127 436	2,53	213 543	2,84	381 665	3,65	688 340	4,80
Carabobo	172 127	5,12	191 442	4,97	242 923	4,82	381 636	5,07	659 339	6,15	1 062 268	7,32
Cojedes	48 091	1,43	49 769	1,29	52 111	1,03	72 852	0,97	94 351	0,88	133 891	0,92
Falcón	215 140	6,38	232 844	6,04	258 759	5,14	340 450	4,52	407 857	3,81	503 896	3,47
Gulrico	120 420	3,58	135 089	3,51	164 523	3,27	244 966	3,26	318 905	2,97	393 467	2,71
Lara	291 230	8,66	332 975	8,55	368 168	7,31	489 140	6,50	671 410	6,26	945 064	6,51
Mérida	179 122	5,32	192 994	5,01	211 110	4,19	270 668	3,60	347 095	3,24	459 361	3,16
Miranda	216 527	6,44	227 804	5,91	276 273	5,49	492 349	6,54	856 272	7,89	1 421 442	9,78
Monagas	82 885	2,46	122 901	3,19	175 560	3,49	246 217	3,27	299 239	2,78	388 536	2,68
Nuevo Esparta	73 375	2,18	89 195	2,31	75 899	1,51	89 492	1,19	118 830	1,11	197 198	1,36
Portuguesa	71 675	2,13	87 151	2,26	122 153	2,43	203 707	2,71	287 047	2,77	424 984	2,93
Sucre	262 344	7,80	291 452	7,59	333 807	6,63	401 992	5,34	489 004	4,57	585 698	4,04
Táchira	216 387	6,43	245 722	6,38	304 181	6,04	399 163	5,31	511 346	4,77	680 234	4,55
Trojillo	242 605	7,21	294 270	7,66	273 919	5,44	326 634	4,34	381 334	3,56	433 735	2,99
Yaracuy	123 964	3,68	127 030	3,30	132 436	2,63	175 291	2,33	233 545	2,09	300 597	2,07
Zulia	275 421	8,19	345 687	8,98	580 336	11,53	919 863	12,23	1 298 030	12,12	1 674 252	11,53
Territorios Federales:												
Amazonas	1 715	0,05	3 728	0,10	10 582	0,21	11 757	0,16	21 886	0,20	45 687	0,31
Delta Amacuro	19 903	0,59	28 165	0,73	33 848	0,67	33 979	0,45	48 139	0,45	66 720	0,46
Dependencias Federales	345	0,01	852	0,02	779	0,01	861	0,01	463	0,00	850	0,01



Los Estados Aragua, Barinas, Bolívar, Carabobo, Miranda, Portuguesa y el Territorio Federal Amazonas, registran un incremento constante en su importancia relativa desde 1950. Estas Entidades, en conjunto, tienen el 33,3 por ciento de la población total de Venezuela.

Es importante señalar que el Estado Nueva Esparta presentaba, hasta 1971, una tendencia decreciente en su peso poblacional; en la década de 1970, sin embargo, incrementa su importancia demográfica, por efecto de la expansión comercial operada, desde entonces, en la Isla de Margarita.

Las restantes Entidades (Anzoátegui, Apure, Cojedes, Falcón, Guárico, Mérida, Monagas, Sucre, Táchira, Trujillo, Yaracuy y el Territorio Federal Delta Amacuro) manifiestan una tendencia decreciente en su peso poblacional.

Como resultado de esta dinámica, la densidad de población presenta gran disparidad entre las diferentes Regiones del país, así como dentro de ellas.

Los valores más elevados en relación a la media nacional, que en 1981 es de 15,9 habitantes por kilómetro cuadrado, los registran la Región Capital y la Central, ubicadas en el área centro-norte del país, donde se concentran las actividades económicas. La Región Capital, con una densidad de 353,5 habitantes por kilómetro cuadrado, conformada por el Distrito Federal y el Estado Miranda, con 1.072,9 y 178,8 habitantes por kilómetro cuadrado, respectivamente. La Región Central, con 79,7 habitantes por kilómetro cuadrado está conformada por los Estados Aragua, Carabobo y Cojedes, cuyas densidades son 128,9, 243,1 y 9,1 respectivamente. Estas Regiones abarcan, en conjunto, una extensión territorial de 36.344 kilómetros cuadrados, lo que equivale al 4,0 por ciento de la superficie nacional.

La Región Insular, con una densidad de 155,9 habitantes por kilómetro cuadrado, donde se localiza el Estado Nueva Esparta con 171,5 habitantes por kilómetro cuadrado, tiene solamente el 0,2 por ciento de la superficie del país.

Las Regiones que presentan densidades por debajo de la media nacional son: la Región de los Llanos, conformada por los Estados Guárico y Apure, con 4,1 habitantes por kilómetro cuadrado y la Región de Guayana con menos de 2 habitantes por kilómetro cuadrado, formada por el Estado Bolívar, el Territorio Federal Amazonas y el Territorio Federal Delta Amacuro, con densidades de 2,8, 0,3 y 1,4 habitantes por kilómetro cuadrado. La superficie de esta Región, la más extensa del país (453.950 kilómetros cuadrados), representa el 49,8 por ciento de la superficie total.

Las restantes Regiones: Centro-Occidental, Andes, Zulia y Nor-Oriental, con densidades de 32,5, 28,9, 26,5 y 19,7 habitantes por kilómetro cuadrado, respectivamente, abarcan en conjunto el 30,6 por ciento de la superficie total del país.

CUADRO 5. SUPERFICIE Y DENSIDAD DE POBLACION SEGUN ENTIDADES FEDERALES  
CENSOS: 1936 - 1981  
VENEZUELA

Entidades Federales	Superficie (km <sup>2</sup> )	Densidad (hab. por km <sup>2</sup> )					
		1936	1941	1950	1961	1971	1981
VENEZUELA . . . . . a/	912 050	3,69	4,28	5,60	8,37	11,83	16,92
Distrito Federal . . . . .	1 930	146,80	196,90	367,70	651,60	964,10	1 072,92
<b>Estados:</b>							
Anzoátegui . . . . .	43 300	3,01	3,60	5,59	8,82	11,69	15,79
Apure . . . . .	76 500	0,76	0,82	1,16	1,54	2,15	2,46
Aragua . . . . . b/	7 014	18,75	19,98	27,44	45,27	78,49	128,85
Barinas . . . . .	35 200	1,60	1,79	2,27	3,96	6,56	9,27
Bolívar . . . . . c/	238 000	0,35	0,40	0,54	0,90	1,65	2,81
Carabobo . . . . . d/	4 650	39,40	43,82	55,60	87,35	150,91	243,14
Cojedes . . . . .	14 800	3,25	3,36	3,52	4,91	6,38	9,05
Falcón . . . . .	24 800	8,68	9,38	10,43	13,73	16,45	20,32
Guárico . . . . .	64 986	1,85	2,08	2,53	3,77	4,91	6,05
Lara . . . . .	19 800	14,71	16,82	18,59	24,70	33,91	47,73
Mérida . . . . .	11 300	15,85	17,08	18,68	23,95	30,71	40,85
Miranda . . . . .	7 950	27,24	28,63	34,75	61,93	107,71	178,80
Monagas . . . . .	28 900	3,21	4,25	6,07	8,52	10,32	13,44
Nueva Esparta . . . . .	1 150	63,80	60,17	66,00	77,82	103,33	171,48
Portuguesa . . . . .	15 200	4,72	5,73	8,04	13,40	19,54	27,96
Sucre . . . . .	11 800	22,23	24,70	28,27	34,07	39,75	49,64
Táchira . . . . .	11 100	19,49	22,14	27,40	35,96	46,07	59,48
Trujillo . . . . .	7 400	32,78	35,71	37,02	44,14	51,53	58,61
Yarecu y . . . . .	7 100	17,46	17,89	18,65	24,69	31,48	42,34
Zulia . . . . . e/	63 100	5,48	6,88	11,16	18,31	25,86	33,33
<b>Territorios federales:</b>							
Amazonas . . . . . c/	175 750	0,01	0,02	0,06	0,07	0,12	0,26
Delta Amacuro . . . . .	40 260	0,50	0,70	0,84	0,85	1,20	1,41
Dependencias federales . . . . . f/	120	2,90	7,10	6,49	7,18	3,86	7,08

a/ Incluye 13.245 km<sup>2</sup> correspondientes los Lagos de Valencia y Maracaibo, no tomados en cuenta para calcular la densidad nacional. b/ Incluye 94 km<sup>2</sup> correspondientes al Lago de Valencia, no tomados en cuenta para calcular la densidad. c/ En el Estado Bolívar y en el Territorio Federal Amazonas, mediante levantamiento realizado a través del método "Side Looking Radar", se obtuvo una adición de 4.395 km<sup>2</sup>, repartidos entre ambas Entidades (cifras no oficiales), los cuales aún no han sido sumados a las superficies respectivas. d/ Incluye 281 km<sup>2</sup> correspondientes al Lago de Valencia, no tomados en cuenta para calcular la densidad. e/ Incluye 12.870 km<sup>2</sup> correspondientes el Lago de Maracaibo, no tomados en cuenta para calcular la densidad. f/ Islas diseminadas en el Mar Caribe dependientes directamente del Gobierno Nacional (Ministerio de Relaciones Interiores).

### Migración Interna.

Según las cifras del Censo de 1981, de los 14.516.735 habitantes del país, 13.442.106 habían nacido en Venezuela. Así mismo, del total de nativos, el 28,3 por ciento (3.799.763 personas) se encontraban residenciados en Entidades distintas a su Entidad de nacimiento. Lo que indica que la movilidad de la población se ha acentuando en las últimas décadas, ya que esa proporción fue en 1971 de 22,9 por ciento, en 1961 de 21,6 por ciento y en 1950 de 18,8 por ciento.

En cuanto a la migración interna, durante las tres últimas décadas, el Distrito Federal se destaca como el principal centro de atracción de población, al concentrar el mayor porcentaje de población nativa y mantener el saldo migratorio más elevado. Sin embargo, para 1981 presenta un saldo migratorio desfavorable, lo cual se explica por la expansión del Área Metropolitana de Caracas, principalmente hacia el Distrito Sucre del Estado Miranda, y a la desconcentración industrial iniciada en la década de 1970.

El Estado Miranda a partir de la década de 1950 cambia su tendencia emigrativa, registrando en 1981 el más elevado saldo migratorio, como consecuencia de su cercanía al Distrito Federal.

El Estado Bolívar, al igual que Miranda, cambia su tendencia en el período 1950-1961, convirtiéndose en importante centro de atracción de población, incrementando significativamente su saldo migratorio hasta 1981. Ello se debe, principalmente, al desarrollo de importantes industrias en esta Entidad.

Los Estados Aragua, Carabobo, Barinas, Portuguesa, Zulia y el Territorio Federal Amazonas, se destacan por presentar, durante todo el período considerado, saldos migratorios favorables. En relación a los mismos, es importante señalar que Aragua y Carabobo registran los saldos más elevados después del Estado Miranda. Estas tres Entidades, junto al Distrito Federal y debido al proceso de industrialización, concentran en 1981 el 35,9 por ciento de la población nacida en el país.

Las zonas de emigración más importantes corresponden a los Estados Falcón, Sucre, Táchira y Trujillo. Mientras que Anzoátegui, Cojedes, Lara, Mérida, Monagas, Nueva Esparta y Yaracuy, si bien son Entidades con saldos migratorios negativos, aminoran su tendencia en el último período intercensal.

CUADRO II. POBLACION TOTAL POR LUGAR DE NACIMIENTO SEGUN ENTIDAD FEDERAL DE RESIDENCIA  
CENSOS: 1971 - 1981  
VENEZUELA

Entidad Federal de Residencia	1971				1981			
	Nacidos en el País	En la propia Entidad	En otras Entidades	Nacidos en el Exterior (1/)	Nacidos en el País	En la propia Entidad	En otras Entidades	Nacidos en el Exterior (1/)
<b>VENEZUELA</b>	<b>10 125 987</b>	<b>7 811 425</b>	<b>2 313 642</b>	<b>586 455</b>	<b>13 442 106</b>	<b>8 842 342</b>	<b>3 780 764</b>	<b>1 074 629</b>
Distrito Federal	1 668 822	1 020 793	648 028	151 815	1 812 805	1 123 439	688 366	257 937
Estados:								
Anzoátegui	494 802	395 133	99 669	11 495	663 856	485 902	167 854	19 861
Apure	157 657	144 249	13 408	7 048	181 019	157 008	24 011	7 188
Aragua	515 923	326 372	189 551	27 247	835 206	482 430	352 776	56 417
Barinas	223 297	159 137	64 160	7 749	308 322	210 391	97 931	17 844
Bolívar	380 114	276 193	103 921	11 551	631 219	419 430	211 789	37 121
Carabobo	627 479	424 027	203 452	31 860	885 560	584 543	391 017	76 708
Cojedes	93 240	78 924	14 316	1 111	131 127	89 408	31 719	2 864
Falcón	401 298	382 518	18 780	6 659	402 452	433 012	59 440	10 444
Gülcrico	314 201	274 851	39 350	4 704	356 019	308 448	70 571	7 444
Lara	657 834	580 914	66 920	13 578	819 703	779 054	140 649	25 361
Mérida	336 183	286 904	39 279	10 812	432 728	350 147	82 582	26 632
Miranda	741 627	366 506	375 121	114 645	1 163 078	474 625	718 449	228 394
Monagas	294 743	240 351*	54 392	3 486	382 803	284 276	88 524	5 733
Nueva Esparta	117 361	110 243	7 118	868	188 949	147 728	41 221	8 248
Portuguesa	289 626	210 963	78 663	7 421	411 745	288 017	113 728	13 239
Sucre	465 480	446 659	18 821	3 524	579 630	522 739	56 891	6 068
Táchira	452 175	425 514	26 661	58 171	548 096	484 036	64 060	111 238
Trujillo	376 950	355 855	21 095	4 384	426 298	379 070	47 228	7 437
Yaracuy	219 516	184 724	34 792	4 028	283 149	225 817	67 332	7 448
Zulia	1 227 216	1 041 831	185 385	71 814	1 535 998	1 282 778	253 218	138 256
Territorios Federales:								
Amazonas	20 887	17 595	3 292	809	43 738	34 581	8 157	1 929
Delta Amacuro	47 576	40 907	6 669	563	56 867	43 807	12 250	863
Dependencias Federales	460	262	198	3	850	248	601	

1/ Incluye naturalizados y nacidos en el exterior hijos de padres venezolanos.





### Migración Internacional

A través de los diferentes recuentos censales se puede observar que hasta 1941, la migración internacional hacia Venezuela tuvo poca significación; la población extranjera residente en el país no sobrepasaba el 2 por ciento de la población total. A partir de la II Guerra Mundial se intensifica, presentando períodos con oscilaciones muy pronunciadas.

El primer movimiento inmigratorio de importancia que se registró en Venezuela fue durante la década de 1950, cuando el país tuvo un saldo neto de 332.832 personas, lo que elevó la población extranjera en 1961 a 541.563 personas, que representaba el 7,2 por ciento de la población total.

Durante el período 1961-1971, como consecuencia, por una parte, de las restricciones impuestas por el gobierno venezolano, y por la otra, de movimientos de retorno de europeos hacia sus países de origen, se produce una disminución de la inmigración. Sin embargo, en el período 1971-1981, la población extranjera residente en el país se incrementa en un 80,2 por ciento, al pasar del 5,6 por ciento en 1971 al 7,4 por ciento del total nacional en 1981, para un volumen de 1.074.629 personas, de las cuales el 77,1 por ciento se encuentran en edades activas (15 a 54 años).

En relación a la composición por sexo de la población nacida en el exterior, el mayor porcentaje corresponde a los hombres; sin embargo, estos presentan una tendencia decreciente durante el período 1950-1981, la cual se acentuó en la década de 1960, coincidiendo con la disminución de la inmigración europea, en la cual predominaban los hombres, y con el aumento de la inmigración colombiana, con un alto porcentaje de mujeres.

El mayor porcentaje de extranjeros residentes en el país ha correspondido tradicionalmente a personas procedentes del Continente Europeo, principalmente españoles, italianos y portugueses; sin embargo, a partir de 1961, se observa una tendencia decreciente de la inmigración europea, a excepción de los portugueses, los cuales se incrementan en un 121,6 por ciento en el período 1961-1981.

Paralelamente, se puede observar que la inmigración procedente del Continente Americano crece en importancia. En efecto, del 28,2 por ciento que representaba en 1961, se eleva al 62,1 por ciento del total de extranjeritos registrados en 1981, para un volumen de 667.519 personas. La explicación de este incremento está en la gran inmigración que de la República de Colombia llegó a Venezuela a partir de 1961, y principalmente en el período 1971-1981, cuando ingresan más de 328.000 personas nacidas en ese país, elevando, en 1981, la población colombiana residente a 508.166 personas, cifra que representa el 76,6 por ciento del total de extranjeros de origen americano, y el 47,3 por ciento del total de extranjeros residentes en el país.

CUADRO 7.- POBLACION NACIDA EN EL EXTERIOR SEGUN PAIS DE NACIMIENTO  
CENSOS: 1950 - 1961 - 1971 - 1981  
VENEZUELA

Países	Censos			
	1950	1961	1971	1981
<b>TOTAL</b> .....	<b>208 731</b>	<b>541 563</b>	<b>506 455</b>	<b>1 074 629</b>
América .....	76 023	152 647	240 039	667 519
Argentina .....	618	3 131	3 971	11 641
Chile .....	519	2 051	3 083	25 200
Colombia .....	45 969	102 314	180 144	508 166
Pará .....	776	1 583	2 183	21 116
República Dominicana .....	1 242	1 470	1 801	17 718
Otros países .....	26 899	42 058	48 847	83 777
Africa : .....	333	1 932	2 650	4 286
Asia : .....	4 662	17 523	23 464	35 386
Europa : .....	126 966	369 298	329 850	349 117
España .....	37 887	166 660	149 747	144 505
Italia .....	43 938	121 733	88 246	80 002
Portugal .....	10 954	41 973	60 430	83 629
Otros países .....	34 187	38 932	31 424	31 581
Oceanía : .....	138	68	199	278
País no declarado .....	808	85	253	18 043

### Composición por edad

La composición por edad de la población venezolana hasta 1971 se caracterizó por una elevada proporción de personas jóvenes (menos de 15 años). Para 1981, como consecuencia del descenso de la natalidad y del aumento de la inmigración extranjera, la estructura por edades de la población de Venezuela tiende a envejecerse. En efecto, la proporción de menores de 15 años de edad, que en 1971 era de 45,0 por ciento, disminuye a 39,9 por ciento; los adultos (personas de 15 a 59 años de edad) aumentan de 50,3 a 54,8 por ciento y, por último, el grupo de ancianos (65 y más años de edad) se eleva de 4,7 a 5,3 por ciento. Estas variaciones que se observan en la composición por edad de la población venezolana son muy importantes si se considera que responden a cambios significativos en el patrón de crecimiento y que sus repercusiones son determinantes en el orden económico y social. Así, por ejemplo, el índice de dependencia económica que en 1971 era de 99,0 por ciento, para 1981 desciende a 82,7 por ciento.

### ESTRUCTURA POR EDAD DE LA POBLACION DE VENEZUELA SEGUN LOS CUATRO ULTIMOS CENSOS

Grupos de edad	1950	1961	1971	1981
0 - 14	41,9	45,7	45,0	39,9
15 - 59	53,6	49,9	50,3	54,8
60 y más	4,5	4,4	4,7	5,3
Total	100,0	100,0	100,0	100,0

La composición de la población de acuerdo al sexo, ha estado influenciada en los últimos 31 años por la migración externa. En efecto, la evolución del índice de masculinidad (102,8 en 1950, 103,2 en 1961, 99,6 en 1971 y 100,0 en 1981) está en relación con la pérdida de importancia de la inmigración europea, formada en su mayoría por hombres, y la creciente importancia de la inmigración de origen americano, fundamentalmente la colombiana, en la cual hay una alta proporción de mujeres. Este hecho se evidencia en el significativo descenso del índice de masculinidad de la población extranjera durante el período 1950-1981, al pasar de 208,8 a 109,2.

Para 1981, la población venezolana muestra un equilibrio entre ambos sexos, sobrepasando la población masculina a la femenina en sólo 2.889 hombres.



### Situación Conyugal y Composición del Hogar

La distribución de la población venezolana de acuerdo a su situación conyugal, se ha mantenido relativamente estable durante el período 1950-1981; los cambios que se observan no reflejan modificaciones de la tendencia, aunque son de gran importancia socio-demográfica, por cuanto se reflejan en la evolución de la estructura y composición familiar.

El porcentaje de solteros, si bien disminuye en el período 1971-1981, sigue siendo alto, representando en 1981 el 37,5 por ciento de la población de 15 años y más. La población que se encuentra casada ó unida representa en conjunto el 53,2 por ciento. La proporción de personas viudas tiende a decrecer, mientras que la de personas divorciadas se ha venido incrementando en el tiempo; en conjunto, estos grupos tienen en 1981 el 4,3 por ciento del total de 15 años y más. La categoría separado se incluye por primera vez en el marco de la investigación censal de 1981, constituyendo el 3,2 por ciento de esa población, correspondiendo a las mujeres el mayor porcentaje de las personas que se declaran en esa situación (72,3 por ciento).

**CUADRO 9.- POBLACION DE 15 AÑOS Y MAS POR SEXO SEGUN SITUACION CONYUGAL  
CENSOS: 1950 - 1961 - 1971 - 1981  
VENEZUELA**

Situación conyugal	1950		1961		1971		1981	
	Varones	Hembras	Varones	Hembras	Varones	Hembras	Varones	Hembras
TOTAL . . . . .	1 463 856	1 453 115	2 073 761	2 010 941	2 912 066	2 985 174	4 322 715	4 396 751
Soltero . . . . .	726 859	622 860	943 993	740 717	1 355 292	1 211 932	1 759 088	1 513 209
Unido . . . . .	265 997	295 352	362 484	411 898	455 266	497 368	786 136	761 443
Casado . . . . .	425 185	410 378	699 564	691 246	1 029 091	1 064 179	1 539 937	1 549 299
Viudo . . . . .	30 679	105 116	34 718	127 496	43 633	162 809	47 519	223 470
Divorciado . . . . .	4 740	8 288	9 379	18 022	14 750	35 391	28 829	73 709
Separado . . . . .							77 909	203 505
No declarado . . . . .	10 396	11 121	23 623	21 562	14 034	13 495	83 297	72 116

En relación a la composición del hogar, los cambios en el tiempo que más significativamente se presentan son los siguientes: el número relativo de hijos del Jefe de Hogar sigue siendo elevado, casi la mitad de la estructura del hogar la forman los hijos; sin embargo, se observa un descenso en el último periodo intercensal al pasar de 52,3 al 49,0 por ciento, lo que refleja el descenso de la natalidad iniciado a finales de la década de 1960.

Igualmente, puede observarse una tendencia decreciente en el porcentaje de otros miembros del hogar distintos al cónyuge e hijos del Jefe de Hogar, siendo más significativa en el caso de los no parientes, hasta llegar a ser tan sólo el 3,4 por ciento de las personas que viven en hogares familiares, en comparación con el 10,0 por ciento en 1950, lo cual es un indicador de que la familia venezolana tiende, cada vez más, a ser de tipo nuclear.

En cuanto al número de Jefes de Hogar, se ha mantenido en una cifra cercana al 20 por ciento, siendo para 1981 de 18,9 por ciento, de los cuales el 78,2 por ciento son hombres.

CUADRO 10.- POBLACION EN GRUPOS FAMILIARES POR SEXO SEGUN PARENTESCO O RELACION CON EL JEFE DE HOGAR  
CENSOS: 1950 - 1961 - 1971 - 1981  
VENEZUELA

Parentesco	1950			1961		
	Total	Varones	Hembras	Total	Varones	Hembras
Personas en grupos familiares	4 674 332	2 311 365	2 362 967	7 133 239	3 541 580	3 591 659
Jefe de hogar	875 704	659 763	215 941	1 343 656	1 008 560	335 096
Esposa (o) ó compañera (o)	510 127	-	510 127	808 457	9 805	798 652
Hijo (a)	1 983 775	1 025 160	958 615	3 455 200	1 784 416	1 670 784
Padre, madre, ó suegro (a)	-	-	-	83 981	11 427	72 554
Nieto (a)	-	-	-	356 618	183 147	173 471
Yerno, nuera	-	-	-	-	-	-
Otro pariente	767 593	347 831	419 762	622 176	304 566	317 610
Servicio doméstico	66 712	10 462	56 250	86 022	13 952	72 070
No pariente	467 396	266 347	201 049	377 129	225 707	151 422
No declarado	3 825	1 802	1 223	-	-	-
Tamaño promedio del hogar	5,3			5,3		

Parentesco	1971			1981		
	Total	Varones	Hembras	Total	Varones	Hembras
Personas en grupos familiares	10 540 875	5 210 646	5 330 229	14 362 320	7 135 855	7 226 685
Jefe de hogar	1 838 501	1 476 213	362 288	2 710 862	2 120 642	590 220
Esposa (o) ó compañera (o)	1 280 231	6 761	1 273 470	1 857 452	27 228	1 830 226
Hijo (a)	5 554 432	2 874 376	2 680 056	7 031 618	3 654 708	3 376 910
Padre, madre, ó suegro (a)	-	-	-	185 659	36 312	149 347
Nieto (a)	-	-	-	792 402	411 859	380 543
Yerno, nuera	-	-	-	152 299	73 418	78 881
Otro pariente	1 519 498	711 532	807 966	1 084 306	552 629	531 677
Servicio doméstico	-	-	-	58 520	3 322	55 198
No pariente	348 213	141 764	206 449	489 202	255 539	233 683
No declarado	-	-	-	-	-	-
Tamaño promedio del hogar	5,7			5,3		

En la proporción de Jefes de Hogar en relación a su situación conyugal, se observa que en 1981 el 31,1 por ciento de la población de 15 años y más son Jefes de Hogar, de los cuales casi la mitad de la población masculina se declara como tal, en contraposición con el 15 por ciento de la población femenina. Así mismo, el porcentaje de Jefes de Hogar en cada categoría de situación conyugal muestra que el 84,1 por ciento de los hombres casados o unidos son Jefes de Hogar, contra sólo el 5,7 por ciento de las mujeres en esa situación.

Más del 50 por ciento de la población femenina que se encuentra divorciada o separada forman hogares independientes, cifras que para los hombres es del 29,4 por ciento, mientras que del total de personas viudas, más del 55 por ciento, tanto de los hombres como de las mujeres son Jefes de Hogar. Las personas solteras representan sólo el 8 por ciento.

CUADRO 11.- POBLACION DE 15 AÑOS Y MAS Y NUMERO DE JEFES DE HOGAR POR SEXO SEGUN SITUACION CONYUGAL ACTUAL  
CENSO DE 1981  
VENEZUELA

Situación conyugal actual	Total		Varones		Hembras	
	Población de 15 años y más	Jefes de hogar	Población de 15 años y más	Jefes de hogar	Población de 15 años y más	Jefes de Hogar
<b>TOTAL</b> .....	8 719 466	2 710 863	4 322 715	2 120 643	4 396 751	590 220
Soltero .....	3 272 297	273 544	1 759 088	101 648	1 513 209	171 896
Unido .....	1 547 579	767 447	786 136	691 510	761 443	75 937
Casado .....	3 089 236	1 322 377	1 539 937	1 266 278	1 549 299	56 099
Viudo .....	270 989	151 955	47 519	26 463	223 470	125 492
Divorciado .....	102 538	52 171	28 829	9 278	73 709	42 893
Separado .....	281 414	134 503	77 909	22 126	203 505	112 377
No declarado .....	155 413	8 866	83 297	3 340	72 116	5 526



**CARACTERISTICAS EDUCATIVAS**

**Alfabetismo**

La evolución del alfabetismo en Venezuela ha sido creciente y acelerada durante el período 1950-1981, la tasa, que en 1950 fue de 51,2 por ciento, llega a 86,0 por ciento en 1981, representando un incremento de 68,8 por ciento en treinta años.

El nivel de analfabetismo, complemento de la cifra anterior, es de 14,0 por ciento, cifra que al ubicarla en el contexto mundial, se encuentra en el punto medio entre los países desarrollados y subdesarrollados (siendo aproximadamente de 0 para los primeros y de más de 25 por ciento para los segundos).

Tradicionalmente, el alfabetismo ha sido mayor en los hombres que en las mujeres; sin embargo, la tendencia en el tiempo es a la reducción de ese diferencial: en 1981 sólo alcanza a 2,5 puntos, tercera parte de la cifra registrada en 1950. Esa reducción es producto de la mayor asistencia escolar que presentan las mujeres en todas las edades del intervalo (7 a 14 años).

El alfabetismo, de acuerdo a los censos, disminuye con la edad; al comparar las tasas de alfabetismo se observa que ya a partir del grupo de edad de 30-34 años en 1950, la población tenía una tasa inferior al 50 por ciento, en 1981 esa proporción se registra a partir del grupo de 70 a 74 años. Los factores que inciden en el desplazamiento de la tasa de alfabetismo hacia las edades más altas, son las mayores oportunidades que han tenido las nuevas generaciones al acceso educacional, así como a las campañas alfabetizadoras que se han implementado en los últimos 30 años. El proceso ha sido más intenso entre las mujeres que en los hombres, de ahí que las tasas de alfabetismo de las mujeres jóvenes (10 a 24 años) sea superior al de aquellos.

La tasa de alfabetismo nacional, que como ya se dijo es de 86 por ciento en 1981, presenta una gran dispersión cuando se le enfoca por Entidades Federales, lo cual permite agrupar esas Entidades según la magnitud de sus tasas en tres grandes grupos:

**TASAS DE ALFABETISMO (%)**

**ENTIDADES FEDERALES**

<p>88 y más</p> <p>84 a 87</p> <p>Menos de 84</p>	<p>Distrito Federal, Bolívar, Carabobo, Miranda y Aragua</p> <p>Anzoátegui, Nueva Esparta, Táchira y Zulia</p> <p>Apure, Barinas, Cojedes, Falcón, Guárico, Lara, Mérida, Monagas, Portuguesa, Sucre, Trujillo</p> <p>Yaracuy, Territorio Federal Amazonas y Territorio Federal Delta Amacuro.</p>
---	--

El valor máximo de la tasa lo tiene el Distrito Federal con el 94,6 por ciento y el mínimo el Territorio Federal Amazonas con 72,8 por ciento. No obstante, la mayor concentración de Entidades se da en las tasas con valores más bajos, lo cual está estrechamente relacionado con sus tamaños poblacionales.



**CARACTERISTICAS ECONOMICAS**

**Dinámica de la Fuerza de Trabajo**

La fuerza de trabajo presenta, durante el período 1950-1981, un alto y sostenido ritmo de crecimiento, así como cambios significativos en la composición por sexo. En efecto, la oferta de mano de obra total del país creció a un ritmo interanual de 3,4 por ciento, situándose en el último año en 4.634.500 personas.

El incremento de la oferta de trabajo ha estado acompañado por una continua elevación del nivel educativo; para 1971 el 63,3 por ciento de la fuerza de trabajo poseía algún nivel de instrucción, que se eleva a 94,3 por ciento en 1981. Al desagregar los que poseen nivel de instrucción, se evidencia el aumento significativo de los que poseen algún grado de instrucción Media y Superior los cuales en conjunto pasan de 30,9 por ciento en 1971 a 38,8 por ciento en 1981.

Estos hechos están en estrecha relación con la evolución presentada por el contexto demográfico (incluido el efecto de la inmigración internacional), con la cambiante evolución de la actividad económica general y con las presiones económicas y sociales que se ejercen sobre la población.

**CUADRO 15.- POBLACION DE 15 AÑOS Y MAS SEGUN SITUACION EN LA FUERZA DE TRABAJO  
CENSOS: 1950 - 1961 - 1971 - 1981  
VENEZUELA**

Actividad económica	Censos			
	1950	1961	1971	1981
Población total . . . . .	5 034 838	7 523 988	10 721 522	14 516 735
Población de 15 años y más . . . . .	2 925 050	4 084 702	5 897 235	8 719 390
Población económicamente activa . . . . .	1 628 174	2 261 663	3 014 674	4 634 500
Varones . . . . .	1 339 235	1 855 066	2 338 610	3 343 830
Hembras . . . . .	288 939	406 597	676 064	1 290 661
Ocupados . . . . .	1 523 509	1 860 071	2 828 696	4 177 710
Varones . . . . .	1 251 684	1 587 018	2 179 317	3 018 378
Hembras . . . . .	271 825	373 053	649 379	1 161 342
Remunerados . . . . .	1 407 134	1 901 841	2 789 412	4 137 606
Varones . . . . .	1 153 913	1 532 015	2 151 847	2 982 952
Hembras . . . . .	253 221	369 826	637 465	1 154 843
Ayudantes familiares . . . . .	116 375	58 230	39 284	40 123
Varones . . . . .	97 771	55 003	27 370	33 724
Hembras . . . . .	18 604	3 227	11 914	6 399
Desocupados . . . . .	104 665	301 592	185 978	456 782
Varones . . . . .	87 551	268 048	159 293	327 463
Hembras . . . . .	17 114	33 544	26 685	129 319
Cesantes . . . . .	93 021	283 621	149 511	316 294
Varones . . . . .	79 129	253 918	130 643	256 770
Hembras . . . . .	13 892	29 703	18 868	59 486
Buscando trabajo por primera vez . . . . .	11 644	17 971	36 467	140 618
Varones . . . . .	8 422	14 130	28 650	70 684
Hembras . . . . .	3 222	3 841	7 817	69 834
Población Inactiva . . . . .	1 259 541	1 905 915	2 882 561	4 084 890
No declarado . . . . .	37 335	17 124		

Como consecuencia del crecimiento de la fuerza de trabajo, la tasa de participación económica de la población pasa de 28,1 por ciento en 1971 a 31,9 por ciento en 1981. Lo que ha determinado modificaciones apreciables en la composición por sexo de la mano de obra; así se tiene que durante el período, considerado se ha producido una disminución en el valor de la tasa de actividad de los hombres, el cual, de 91,2 por ciento en 1950 pasa a 77,4 por ciento en 1981. En cambio, en las mujeres se ha producido una lenta pero persistente elevación de su tasa de participación económica. Mientras en 1950 sólo representaban el 19,8 por ciento de la fuerza de trabajo, en 1981 se eleva a 29,4 por ciento.

**CUADRO 16.- POBLACION DE 15 AÑOS Y MAS ECONOMICAMENTE ACTIVA Y TASA DE ACTIVIDAD  
SEGUN SEXO Y GRUPOS DE EDAD  
CENSOS: 1950 - 1961 - 1971 - 1981  
VENEZUELA**

Sexo y grupos de edad	1950		1961		1971		1981	
	P.E.A. 1/	Tasa Act.	P.E.A. 1/	Tasa Act.	P.E.A. 1/	Tasa Act.	P.E.A. 1/	Tasa Act.
<b>TOTAL</b> . . . . .	1 628 174	55,7	2 261 663	55,4	3 014 674	51,1	4 634 500	53,2
<b>Varones</b> . . . . .	1 339 235	91,2	1 855 066	89,5	2 338 610	80,3	3 343 839	77,4
15 - 19 . . . . .	193 559	79,3	211 329	62,1	304 155	50,2	385 015	46,8
20 - 24 . . . . .	220 066	93,2	287 433	92,2	378 539	81,9	574 041	80,1
25 - 34 . . . . .	356 421	95,7	535 141	97,7	598 034	94,7	1 014 852	92,0
35 - 44 . . . . .	270 192	96,1	377 394	98,0	491 817	96,1	623 351	93,5
45 - 54 . . . . .	171 409	95,0	250 789	97,0	322 798	93,3	431 929	89,3
55 - 64 . . . . .	84 974	90,5	134 312	91,6	170 596	81,2	223 484	75,0
65 y más . . . . .	42 624	71,0	58 668	70,1	71 571	50,1	81 167	39,3
<b>Hembras</b> . . . . .	288 939	19,8	406 597	20,2	676 064	22,6	1 290 661	29,4
15 - 19 . . . . .	55 631	22,0	60 784	17,9	125 825	20,3	153 681	18,7
20 - 24 . . . . .	55 945	23,5	79 095	25,8	145 047	29,4	264 199	36,1
25 - 34 . . . . .	71 700	20,2	118 321	23,4	185 149	28,3	448 136	40,0
35 - 44 . . . . .	51 148	19,7	75 910	21,6	121 444	24,5	245 929	37,1
45 - 54 . . . . .	30 668	18,2	44 094	18,3	62 683	19,1	123 989	25,9
55 - 64 . . . . .	15 297	15,2	20 152	13,2	25 477	11,8	42 363	14,0
65 y más . . . . .	8 530	10,5	8 241	7,2	10 239	5,8	13 290	4,8

La tasa de participación de los hombres en todas las edades ha presentado una tendencia a la disminución que tiene su origen en tres aspectos fundamentales. El primero está asociado al aumento continuo del número de jóvenes que se han incorporado al sistema educativo, fenómeno acentuado a partir de los años 60. En segundo lugar, está la dificultad cada vez mayor para encontrar trabajo, la cual no se refleja en un aumento de la tasa de desempleo sino que asume la forma de una disminución en los valores de la tasa de participación. Específicamente estas personas se califican en el censo en la categoría de inactivos en "otra situación" (desalentados o desempleo encubierto). Esta desviación de la fuerza de trabajo es producto de la característica prevaleciente en la organización social venezolana, en especial el tamaño medio de la familia y la solidaridad entre sus miembros, que permite que muchos desempleados puedan vivir mantenidos por sus parientes, evitando así la más absoluta indigencia.

Por último, hay que anotar la acción de la legislación en materia de seguridad social, que ha permitido ampliar el número de personas que disfrutan de planes de jubilación. Por otra parte, la costumbre en la contratación de personal que dificulta la colocación de trabajadores de más de 45 años, ha determinado el retiro forzoso del mercado de trabajo de muchas personas en esas edades. De la fuerza de trabajo correspondiente a 1981, 456.782 personas se encuentran sin empleo, lo que representa una tasa de desempleo abierto de 9,9 por ciento, cifra comparativamente alta en la serie analizada, tal como se puede observar en los siguientes valores:

AÑO	TASA DE DESEMPLEO (%)
1950	6,4
1961	13,3
1971	6,2
1981	9,9

Si bien el desempleo se ha caracterizado por afectar a un mayor número de personas con experiencia laboral, es de destacar el alto y creciente porcentaje que representan los que buscan trabajo por primera vez, los cuales constituyen en 1981 el 30,8 por ciento de la población desempleada, contrastando abiertamente con los registrados en 1971 (19,6 por ciento). La composición por sexo de éstos es pareja, 50,3 por ciento hombres y 49,7 por ciento mujeres; sin embargo, el nivel de instrucción de estas últimas es relativamente más alto que el de los hombres.

La distribución de la fuerza de trabajo según rama de actividad económica refleja los cambios estructurales que han ocurrido en la economía. En este sentido, durante el período 1950-1981 se observa que el empleo generado por las actividades agropecuarias se caracteriza por presentar un descenso permanente, tanto absoluto como relativo; la proporción de ocupados en 1981 es de 11,2 por ciento, aproximadamente 4 veces menos que en 1950. Esta pérdida de importancia del empleo agrícola está asociada al proceso migratorio hacia las ciudades y a la modernización tecnológica y organizacional de dicha actividad.

**CUADRO 17.- POBLACION DE 15 AÑOS Y MAS ECONOMICAMENTE ACTIVA  
SEGUN RAMAS DE ACTIVIDAD ECONOMICA  
CIFRAS ABSOLUTAS Y RELATIVAS  
CENSOS: 1950 - 1961 - 1971 - 1981  
VENEZUELA**

Ramas de actividad económica	1950		1961		1971		1981	
	Población	%	Población	%	Población	%	Población	%
<b>TOTAL</b> . . . . .	<b>1 628 174</b>	<b>100,0</b>	<b>2 261 683</b>	<b>100,0</b>	<b>3 014 674</b>	<b>100,0</b>	<b>4 634 500</b>	<b>100,0</b>
Actividades Agropecuarias, silvicultura, caza y pesca . . . . .	654 627	40,2	700 446	31,0	611 536	20,3	517 655	11,2
Hidrocarburos y Explotación de minas y cantaras . . . . .	49 159	3,0	53 470	2,4	38 356	1,3	54 683	1,2
Industrias manufactureras . . . . .	164 685	10,1	284 237	12,6	403 104	13,4	635 185	13,7
Electricidad, gas, agua y servicios sanitarios	5 197	0,3	23 297	1,0	34 004	1,1	53 028	1,1
Construcción . . . . .	90 434	5,6	130 460	5,8	158 622	5,3	397 952	8,6
Comercio e instituciones financieras . . . .	147 102	9,1	293 350	12,9	378 844	12,6	918 917	19,8
Transporte, almacenaje y comunicaciones .	51 898	3,2	117 318	5,2	124 217	4,1	275 995	6,0
Servicios (públicos y privados) . . . . .	324 455	19,9	534 194	23,6	776 229	25,7	1 178 306	25,4
Actividades no bien especificadas y no de- claradas <sup>a/</sup> . . . . .	128 973	7,9	106 920	4,7	453 295	15,0	462 261	10,0
Buscando trabajo por primera vez . . . . .	11 644	0,7	17 871	0,8	36 467	1,2	149 518	3,0

<sup>a/</sup> Incluye los desocupados

En lo que respecta a las actividades de hidrocarburos y minas, la tendencia del empleo es decreciente, produciéndose un estancamiento en la última década (1,2 por ciento).

En cambio, en las actividades de la industria manufacturera se produce un aumento del empleo, éste pasa de 10,1 por ciento en 1950 a 13,7 por ciento en 1981; sin embargo, en los últimos diez años se observa un ligero estancamiento en la creación de puestos de trabajo por parte de esta actividad.

El número de personas ocupadas por la industria de la construcción presenta fluctuaciones, posiblemente de carácter cíclico, ocupando en el último año el 8,6 por ciento de la población trabajadora.

El sector terciario de la economía refleja un aumento continuo, tanto absoluto como relativo, del personal ocupado, absorbiendo en 1981 más de la mitad de la fuerza de trabajo.

SECTOR	1950	1961	1971	1981
Primario	43,2	33,4	21,6	12,4
Secundario	16,0	19,4	19,8	23,4
Terciario	32,2	41,7	42,4	51,2

En lo que se refiere a la estructura sectorial del empleo, se observan cambios significativos en las distintas categorías ocupacionales. Entre los aspectos más llamativos de esos cambios está el incremento de la ocupación asalariada, alcanzando en 1981 el 63,2 por ciento de la población activa, proporción que alcanza en 1971 el 60,1 por ciento; y de una disminución, también permanente, de la proporción de trabajadores en ocupaciones por cuenta propia y de ayudantes familiares no remunerados, es decir, el llamado sector de subsistencia de la economía, en estas dos categorías se encuentra el 17,5 por ciento de la fuerza de trabajo, casi la mitad de la registrada en 1950.

La expansión del empleo asalariado ha dependido, de manera apreciable, de la generación ocupacional directa proveniente del sector gubernamental. Así el empleo público se ha basado en la ampliación de las actividades de la administración pública tradicional y, fundamentalmente, en la aparición de un importante sector de empresas públicas en ramas muy variadas de la economía.

**CUADRO 10.- POBLACION DE 15 AÑOS Y MAS ECONOMICAMENTE ACTIVA SEGUN CATEGORIA OCUPACIONAL  
CIFRAS ABSOLUTAS Y RELATIVAS  
CENSOS: 1950 - 1961 - 1971 - 1981  
VENEZUELA**

Categoría ocupacional	Censos							
	1950 <u>a/</u>		1961		1971 <u>b/</u>		1981 <u>b/</u>	
	Población	%	Población	%	Población	%	Población	%
<b>TOTAL</b> . . . . .	<b>1 706 321</b>	<b>100,0</b>	<b>2 261 663</b>	<b>100,0</b>	<b>2 978 207</b>	<b>100,0</b>	<b>4 483 982</b>	<b>100,0</b>
Empleados y obreros . . . . .	921 437	54,0	1 379 892	61,0	1 789 429	60,1	2 839 897	63,2
Servicio doméstico . . . . .	-	-	-	-	-	-	146 587	3,3
Patrones . . . . .	64 698	3,8	62 701	2,8	13 002	0,5	127 615	2,8
Trabajador por cuenta propia . . . . .	466 204	27,3	724 059	32,0	924 024	31,0	743 368	16,6
Ayudantes familiares . . . . .	139 571	8,2	58 230	2,6	39 284	1,3	40 859	0,9
Miembros de cooperativa . . . . .	-	-	-	-	-	-	23 340	0,5
Otras categorías no clasificables y no de-								
clarado . . . . .	114 411	6,7	<u>c/</u> 36 781	1,6	212 468	7,1	572 316	12,7

a/ La Población Económicamente Activa es de 10 años y más. b/ Excluye personas buscando trabajo por primera vez. c/ Incluye personas buscando trabajo por primera vez.



Los cambios ya señalados en la rama de actividad económica, así como los ocurridos en la categoría ocupacional, concuerdan con las modificaciones que ha experimentado la composición según grupos de ocupación. Así se tiene que el grupo formado por agricultores, ganaderos, pescadores, cazadores y trabajadores forestales ha disminuido significativamente, después de representar el 36,3 por ciento de la población activa en 1950, sólo alcanza el 10,9 por ciento en 1981.

El crecimiento del grupo de profesionales y técnicos, así como de los empleados de oficina, se ha acentuado en el último período, estos dos grupos de ocupación, que en conjunto absorbían en 1971 el 16,0 por ciento de la fuerza de trabajo, ascienden a 21,9 por ciento en 1981.

El grupo formado por vendedores y personas en ocupaciones afines, presenta un estancamiento, en términos relativos, desde la década de 1960, constituyendo en 1981 el 10,6 por ciento de la población ocupada.

Los trabajadores de los servicios presentan desde 1950 un crecimiento importante, sin embargo, debe señalarse que en la década 1971-1981 se produce un estancamiento alrededor de 12 por ciento.

Por último, hay que anotar el acelerado crecimiento del grupo formado por mineros, canteros, conductores de medios de transporte, comunicaciones y artesanos y operarios.

**CUADRO 19.- POBLACION DE 15 AÑOS Y MAS ECONOMICAMENTE ACTIVA SEGUN GRUPOS DE OCUPACION**  
**CIFRAS ABSOLUTAS Y RELATIVAS**  
 CENSOS. 1950 - 1961 - 1971 - 1981  
 VENEZUELA

Grupos de ocupación	1950		1961		1971		1981	
	Población	%	Población	%	Población	%	Población	%
<b>TOTAL</b> . . . . .	<b>1 628 174</b>	<b>100,0</b>	<b>2 261 663</b>	<b>100,0</b>	<b>3 014 674</b>	<b>100,0</b>	<b>4 634 500</b>	<b>100,0</b>
<b>Profesionales, técnicos y personas en ocupaciones afines</b> . . . . .	<b>56 903</b>	<b>3,5</b>	<b>126 693</b>	<b>5,6</b>	<b>233 719</b>	<b>7,8</b>	<b>494 717</b>	<b>10,7</b>
Gerentes, Administradores directores y otros funcionarios de categoría directiva . . . . .	100 266	6,2	33 426	1,5	75 961	2,5	76 231	1,7
Empleados de oficina y afines . . . . .	60 217	3,7	154 841	6,8	245 653	8,2	519 574	11,2
Vendedores y personas en ocupaciones afines . . . . .	45 024	2,8	225 546	10,0	306 913	10,2	492 066	10,6
Trabajadores de los servicios, deportes y diversiones . . . . .	148 041	9,1	250 692	11,1	361 853	12,0	542 421	11,7
Agricultores, ganaderos, pescadores, cazadores, trabajadores forestales y personas en ocupaciones afines . . . . .	590 529	36,3	701 885	31,0	611 818	20,3	507 059	10,9
Mineros, canteros y personas en ocupaciones afines . . . . .	4 939	0,3	18 182	0,8	18 403	0,6		
Conductores de medios de transporte, comunicaciones y personas en ocupaciones afines . . . . .	63 809	3,9	151 115	6,7	163 966	5,4	1 861 914	40,2
Artesanos y operarios en fábricas y personas en ocupaciones afines . . . . .	291 320	17,9	457 050	20,2	594 985	19,7		
Otras ocupaciones N. E. O. G. y trabajadores en ocupaciones no bien identificables y no declaradas . . . . .	255 482	15,6	124 262	5,5	364 936	12,1	a/	a/
Buscando trabajo por primera vez . . . . .	11 644	0,7	17 971	0,8	36 467	1,2	140 518	3,0



## CARACTERISTICAS PRINCIPALES DE LA VIVIENDA

En el Censo de 1981 se empadronaron 2.717.357 viviendas ocupadas, 342.976 desocupadas y 54.445 en construcción. Del total de viviendas ocupadas 2.710.862 (99,8 por ciento) eran viviendas familiares y 6.495 (0,2 por ciento) viviendas colectivas. El incremento respecto a las registradas en 1971 fue de 873.279 viviendas, es decir el 47,4 por ciento.

Del total de viviendas ocupadas el 66,4 por ciento son casas o quintas y el 14,9 por ciento apartamentos, que han mostrado un acelerado crecimiento a través del tiempo ya que para 1950 representaban el 47,4 y el 3,1 por ciento, respectivamente. En este tipo de vivienda se alberga el 81,8 por ciento de la población, con un promedio de ocupantes de 5,6 personas por casa o quinta y de 4,3 personas por apartamento.

Por su parte, las viviendas denominadas: pieza en casa, quinta o apartamento, pieza en casa de vecindad, rancho urbano, rancho campesino y otra clase, representan en 1981 el 18,4 por ciento de las viviendas ocupadas. En ellas se aloja el 17,2 por ciento de la población del país, con un promedio de ocupantes de 5,0 personas por vivienda; se destacan los ranchos campesinos y los ranchos urbanos con promedios de 5,5 y 5,2 personas por vivienda, respectivamente. Asimismo, es importante destacar la disminución experimentada en el peso relativo de los ranchos, al pasar del 45,3 por ciento en 1950 al 15,5 por ciento en 1981, de esta proporción el 9,5 por ciento corresponde a los ranchos urbanos, los cuales se encuentran ubicados en su mayoría en Zulia, Distrito Federal, Miranda, Bolívar, Carabobo y Aragua.

CUADRO 20.- TOTAL DE VIVIENDAS OCUPADAS SEGUN TIPO  
CENSOS: 1950 - 1961 - 1971 - 1981  
VENEZUELA

Tipo de vivienda	Censos								Crecimiento intercensal relativo (%)		
	1950		1961		1971		1981		50/61	61/71	71/81
	Total	%	Total	%	Total	%	Total	%			
<b>TOTAL</b>	<b>903 175</b>	<b>100,00</b>	<b>1 343 762</b>	<b>100,00</b>	<b>1 844 078</b>	<b>100,00</b>	<b>2 717 357</b>	<b>100,00</b>	<b>48,78</b>	<b>37,23</b>	<b>47,36</b>
Viviendas familiares	875 704	96,96	1 327 497	98,79	1 835 440	99,53	2 710 862	99,76	51,59	38,26	47,70
Casa ó quinta	428 333	47,43	695 583	51,76	1 146 504	62,17	1 804 404	66,40	62,39	64,83	57,38
Apartamento en edificio, casa ó quinta	28 048	3,11	95 068	7,07	204 522	11,10	405 178	14,90	238,95	115,13	98,11
Pieza en casa ó quinta <sup>1/</sup>			43 258	3,23	15 545	0,84	53 229	1,96	- 64,06	242,42	
Pieza en casa de vecindad					22 379	1,21	26 258	0,97			17,33
Vivienda rústica (rancho cam- pesino) <sup>2/</sup>	408 803	45,26	493 587	36,73	268 263	14,55	161 824	5,96	20,74	- 11,22	- 39,68
Vivienda improvisada (rancho urbano)					169 927	9,21	257 781	9,49			51,70
Otra clase					8 300	0,45	2 188	0,08			- 73,64
No declarado	10 520	1,16									
Viviendas colectivas	27 471	3,04	16 265	1,21	8 638	0,47	6 495	0,24	- 40,79	- 46,69	- 24,81

<sup>1/</sup> En 1961 el tipo "Pieza en casa de vecindad" se incluye en "Pieza en casa ó quinta". <sup>2/</sup> En 1950 y 1961 no se diferenciaron los tipos de "ranchos".

Las viviendas ocupadas por sus propietarios han aumentado considerablemente. En 1961 el 68,5 por ciento estaban ocupadas por sus dueños, en 1981 esa proporción se elevó al 75,1 y ha sido producto de los cambios en la legislación, la propiedad horizontal y los programas del Estado en la construcción de viviendas. Con la información obtenida en el Censo de 1981 se puede estimar el déficit total habitacional en el país en 1.011.000 unidades, si se consideran las viviendas inadecuadas y el déficit estructural.

Por otra parte, las viviendas alquiladas han disminuido significativamente su peso relativo entre 1961 y 1981 al bajar su porcentaje de 31,1 a 17,8; las viviendas con otra forma de tenencia han aumentado y llegan en 1981 al 6,7 por ciento del total de viviendas familiares.

**CUADRO 21.- VIVIENDAS FAMILIARES OCUPADAS SEGUN TENENCIA**  
**CENSOS: 1961 - 1971 - 1981**  
**VENEZUELA**

Tenencia	Censos					
	1961		1971		1981	
	Total	%	Total	%	Total	%
<b>TOTAL</b> .....	<b>1 327 497</b>	<b>100,00</b>	<b>1 827 140</b>	<b>100,00</b>	<b>2 708 674</b>	<b>100,00</b>
Propia .....	909 075	68,48	1 294 777	70,86	2 033 504	75,07
Alquilada .....	413 191	31,13	374 670	20,51	482 928	17,83
Otra forma .....	5 231	0,39	80 464	4,40	182 225	6,73
No declarado .....	-	-	77 229	4,23	10 017	0,37

En cuanto a las viviendas alquiladas, según los montos de arrendamiento, se observan cambios importantes. Las viviendas con alquileres inferiores a 500 bolívares mensuales representan en 1981 el 51,9 por ciento, cifra más baja que las obtenidas en 1961 y 1971 (72,8 y 85,4 por ciento, respectivamente). Por su parte, las viviendas con montos de alquiler mayor de 500 bolívares mensuales, aumentan bruscamente en el período 1971-1981 y representan para 1981 el 44,8 por ciento del total de viviendas alquiladas, destacándose el estrato de alquiler de más de 1.000 bolívares, cuya proporción ascendió al 22,2 por ciento en 1981. Estos cambios en la composición relativa de los alquileres provienen tanto de incrementos reales en el canon de arrendamiento de las viviendas debido a alteraciones en la relación de oferta y demanda habitacional, como de la propia desvalorización del bolívar.

**CUADRO 22.- VIVIENDAS FAMILIARES OCUPADAS ALQUILADAS SEGUN  
ESCALA DE ALQUILER MENSUAL  
CENSOS: 1961 - 1971 - 1981  
VENEZUELA**

Escala de alquiler mensual en bolívares	Censos					
	1961		1971		1981	
	Total	%	Total	%	Total	%
<b>TOTAL</b> . . . . .	<b>413 191</b>	<b>100,00</b>	<b>374 670</b>	<b>100,00</b>	<b>482 928</b>	<b>100,00</b>
Hasta 500 bolívares . . . . .	300 860	72,81	320 067	85,43	250 590	51,89
De 501 - 1000 bolívares . . . . .	20 232	4,90	39 401	10,52	109 272	22,63
Más de 1000 bolívares . . . . .	3 457	0,84	8 301	2,22	107 012	22,16
No declarado . . . . .	88 642	21,45	6 901	1,83	16 054	3,32

En cuanto al servicio sanitario para la eliminación de las excretas, se tiene que para el año 1950 el 59,5 por ciento de las viviendas familiares ocupadas carecían por completo de este servicio; sin embargo y debido a la notable mejoría en la dotación de este tipo de servicio, la proporción de viviendas sin él se ubica para 1981 en 16,3 por ciento, es decir 440.205 viviendas, de las cuales el 52,0 por ciento están ubicadas en el área rural. Otro tipo de servicio que ha progresado bastante es el eléctrico, ya que para 1950 menos de la mitad (39,9 por ciento) de las viviendas disponían de tal servicio y en 1981 esa proporción se eleva al 87,9 por ciento. El 12,1 por ciento restante utiliza planta eléctrica propia y otra clase de alumbrado.

**CUADRO 23.- VIVIENDAS FAMILIARES OCUPADAS SEGUN DISPONIBILIDAD DE SERVICIO SANITARIO Y ALUMBRADO**  
**CENSOS: 1950 - 1961 - 1971 - 1981**  
**VENEZUELA**

Servicio sanitario y clase de alumbrado	Censos							
	1950		1961		1971		1981	
	Total	%	Total	%	Total	%	Total	%
Servicio sanitario .....	875 704	100,00	1 327 497	100,00	1 827 140	100,00	2 708 674	100,00
Excusado a cloaca .....	144 405	16,49	363 265	27,36	736 717	40,32	1 534 199	56,64
Excusado a pozo séptico .....	40 828	4,66	101 424	7,64	240 753	13,18	398 161	14,70
Excusado de hoyo o letrina .....	169 118	19,31	363 065	27,35	436 093	23,87	336 109	12,41
No tiene excusado .....	521 353	59,54	499 743	37,65	413 577	22,63	440 205	16,25
Clase de alumbrado .....	875 704	100,00	1 327 497	100,00	1 827 140	100,00	2 708 674	100,00
Servicio eléctrico público .....	349 457	39,90	772 121	58,16	1 393 658	76,28	2 380 457	87,88
Planta eléctrica propia .....	8 239	0,94	33 547	2,53	9 161	0,50	18 135	0,67
Otro tipo .....	483 272	55,19	521 829	39,31	424 321	23,22	310 082	11,45
No declarado .....	34 736	3,97						

Situación similar se aprecia en el abastecimiento de agua, es así que para 1981 una alta proporción (78,9 por ciento) de viviendas se surtían de agua por acueducto, cuando esta proporción era de 46,7 por ciento en 1961. Las viviendas con abastecimiento a través de pila pública y camión tanque representan el 8,8 por ciento; las que tienen abastecimiento por otros medios son 334.751 (12,3 por ciento), de las cuales el 57,2 por ciento están ubicadas en el medio rural.

**CUADRO 24.- VIVIENDAS FAMILIARES OCUPADAS SEGUN DISPONIBILIDAD DE SERVICIO DE ABASTECIMIENTO DE AGUA**  
CENSOS: 1950 - 1961 - 1971 - 1981  
VENEZUELA

Abastecimiento de agua	Censos			
	1950	1961	1971	1981
<b>TOTAL</b> . . . . .	<b>875 704</b>	<b>1 327 497</b>	<b>1 827 140</b>	<b>2 708 674</b>
Acueducto . . . . .	430 442 <sub>a/</sub>	619 982	1 322 479	2 136 328
Pila pública . . . . .	-	207 958	113 937	107 780
Camión tanque . . . . .	-	123 610	84 782	129 815
Otros medios . . . . .	445 262	375 947	305 942	334 751

a/ Incluye pila pública.

Según los resultados del Censo de 1981, del total de viviendas que tenían algún tipo de equipo doméstico, el 72,2 por ciento poseían nevera, el 71,5 por ciento tenían televisor, el 40,4 por ciento lavadora, el 18,1 por ciento teléfono. El resto de los enseres (calentador de agua, aire acondicionado y secadora de ropa) tienen una baja frecuencia de uso por parte de la familia venezolana.

**CUADRO 25.- VIVIENDAS FAMILIARES OCUPADAS SEGUN EQUIPAMIENTO DEL HOGAR**  
CENSOS: 1950 - 1961 - 1971 - 1981  
VENEZUELA

Equipamiento	Censos							
	1950		1961		1971		1981	
	Total	%	Total	%	Total	%	Total	%
<b>VIVIENDAS</b> . . . . .	<b>875 704</b>		<b>1 327 497</b>		<b>1 827 140</b>		<b>2 708 674</b>	
Refrigeradora o nevera . . . . .	103 053	11,77	397 492	29,94	873 835	47,83	1 956 439	72,23
Lavadora . . . . .	46 462	5,31	175 842	13,25	467 278	25,57	1 093 409	40,37
Secadora de ropa . . . . .	-	-	-	-	-	-	138 060	5,10
Calentador de agua . . . . .	36 503	4,17	92 240	6,95	200 731	10,99	392 015	14,47
Televisor . . . . .	-	-	197 122	14,85	752 548	41,19	1 935 331	71,45
Teléfono . . . . .	-	-	-	-	192 038	10,51	490 144	18,10
Aire acondicionado . . . . .	-	-	-	-	56 767	3,11	186 431	6,88
Radio receptor . . . . .	213 364	24,36	649 421	48,92	-	-	-	-
No tiene ninguno . . . . .	-	-	-	-	-	-	432 913	15,88









**POBLACION**  
**CARACTERISTICAS GENERALES**



**SERIE I: CARACTERISTICAS GENERALES**

	<b>Página</b>
I.1.- Población total por sexo según Entidades Federales Censos: 1950 - 1981 . . . . .	5
I.2.- Población por área y sexo según grupos de edad y años simples . . . . .	6
I.3.- Población total por Entidades Federales y sexo según grupos de edad y años simples . . . . .	12
I.4.- Población total por parentesco o relación con el Jefe de Hogar según área, sexo y grupos de edad . .	48
I.5.- Población total por parentesco o relación con el Jefe de Hogar según Entidades Federales . . . . .	52
I.6.- Población en viviendas colectivas por área y sexo según grupos de edad . . . . .	53
I.7.- Población de 12 años y más por situación conyugal actual según área, sexo y grupos de edad . . . . .	54
I.8.- Población de 12 años y más por situación conyugal actual, según Entidades Federales . . . . .	58
I.9.- Población de 12 años y más por situación conyugal actual según área, tipo de vivienda, sexo y parentesco o relación con el Jefe de Hogar . . . . .	59
I.10.- Población nacida en Venezuela por grupos de edad, según sexo y Entidad Federal de nacimiento . .	63
I.11.- Población nacida en Venezuela por Entidad de residencia según sexo y Entidad de nacimiento . . . .	67
I.12.- Población nacida en el exterior por grupos de edad, según sexo y país de nacimiento . . . . .	76
I.13.- Población nacida en el exterior, por Entidad de residencia según sexo y país de nacimiento . . . . .	88
I.14.- Población de 12 años y más por situación conyugal actual según área, sexo y tipo de nacionalidad .	106
I.15.- Población total por lugar de nacimiento y nacionalidad según sexo y grupos de edad . . . . .	108
I.16.- Población total por lugar de nacimiento y nacionalidad según Entidades Federales . . . . .	111
I.17.- Población total por lugar de residencia anterior según sexo y lugar de nacimiento . . . . .	112
I.18.- Población total por tiempo de residencia en la localidad según lugar de residencia anterior, sexo y grupos de edad . . . . .	121
I.19.- Población total por tiempo de residencia en la localidad donde reside según sexo y grupos de edad	125
I.20.- Población total por tiempo de residencia en la localidad donde reside según Entidades Federales . .	126
I.21.- Población que cambió de residencia por tiempo de residencia según sexo y Entidad Federal de residencia anterior . . . . .	127

I.22.-	Población que cambió de residencia por residencia anterior según sexo y Entidad de residencia . . .	129
I.23.-	Población de 12 años y más cuya residencia habitual en la localidad es menor de dos años por situación conyugal actual según área, sexo y grupos de edad . . . . .	138
I.24.-	Jefes de Hogar de 15 años y más por grupos de edad según área, sexo y grupos de edad de los otros miembros del hogar . . . . .	142
I.25.-	Jefes de Hogar de 15 años y más y otros miembros del hogar por relación o parentesco según área, sexo y grupos de edad del Jefe de Hogar . . . . .	146
I.26.-	Jefes de Hogar de 15 años y más por grupos de edad según sexo y lugar de nacimiento . . . . .	148
I.27.-	Jefes de Hogar de 15 años y más por lugar de residencia anterior según sexo y lugar de nacimiento . . . . .	151



CUADRO I.2 Poblacion Total por Area y Sexo, Segun Años Simples

AÑOS	TOTAL NACIONAL		AREA INTERMEDIA		TOTAL		AREA RURAL	
	TOTAL	VARONES	HEMBRAS	TOTAL	VARONES	HEMBRAS	VARONES	HEMBRAS
30 - 34	33,125	17,169	15,956	118,056	63,617	54,439		
30	7,423	3,077	3,516	28,723	15,390	12,735		
31	7,339	3,684	3,434	24,667	13,135	11,332		
32	6,565	3,363	3,201	23,382	12,754	10,754		
33	6,750	2,962	2,796	20,067	10,787	9,280		
34	7,489	3,265	2,424	97,339	52,475	44,914		
35	5,554	2,495	2,124	11,247	11,247	9,977		
36	2,738	2,631	20,924	11,250	11,250	9,674		
37	5,152	2,470	18,886	10,176	10,176	9,710		
38	4,772	2,442	18,418	8,426	8,426	8,426		
39	4,852	2,344	17,937	9,992	9,992	8,127		
40 - 44	22,445	10,761	87,998	47,686	40,502	40,502		
40	4,772	2,191	2,181	20,626	10,810	9,810		
41	4,870	2,323	1,852	18,529	9,832	8,268		
42	4,518	2,182	1,659	16,529	9,023	7,523		
43	4,518	2,229	2,105	16,376	8,841	7,535		
44	4,222	2,127	1,618	16,198	8,574	7,624		
45 - 49	19,957	10,407	9,550	80,204	43,667	36,537*		
45	4,493	2,353	2,140	19,110	10,319	8,791		
46	4,126	2,168	1,938	16,594	9,001	7,393		
47	3,783	1,749	1,834	14,348	7,764	6,586		
48	4,002	2,057	1,945	16,253	8,759	7,594		
49	3,553	1,880	1,698	14,099	6,824	5,275		
50 - 54	17,716	9,265	8,451	12,505	7,956	5,275		
50	3,877	1,990	1,990	15,754	10,008	7,956		
51	4,441	2,094	1,990	13,808	8,670	7,956		
52	4,645	1,840	1,590	13,808	7,712	6,096		
53	3,268	1,649	1,619	12,564	6,876	5,688		
54	3,085	1,610	1,475	12,465	6,868	5,597		
55 - 59	15,819	7,227	6,592	56,382	31,615	24,767*		
55	3,420	1,802	1,618	14,195	7,962	6,333		
56	2,835	1,482	1,353	11,772	6,036	5,136		
57	2,568	1,557	1,211	10,244	5,600	4,584		
58	2,622	1,333	1,289	10,414	5,956	4,326		
59	2,374	1,253	1,112	6,957	4,326	3,956		
60 - 64	11,689	6,330	5,297	49,737	27,903	21,338*		
60	2,885	1,330	1,207	18,583	10,586	8,586		
61	2,885	1,455	1,358	17,583	9,586	8,586		
62	2,135	1,162	973	11,120	6,276	4,844		
63	2,145	1,144	1,001	8,200	4,754	3,446		
64	2,008	1,052	956	8,540	4,893	3,647		
65 - 69	9,149	697	4,452	7,837	4,393	3,444		
65	2,001	995	1,006	36,063	20,367*	15,696*		
66	1,841	1,030	911	8,622	4,813	3,809		
67	1,826	775	831	7,266	4,075	3,090		
68	1,573	902	768	6,958	4,075	3,090		
69	1,809	902	908	6,724	3,642	3,065		

CUADRO 1.2

POBLACION TOTAL POR AREA Y SEXO, SEGUN AÑOS SIMPLES

TOTAL NACIONAL

AÑOS	SIMPLES		TOTAL		VARONES		MUEJAS		TOTAL	AREA URBANA		MUEJAS
	70	74	70	74	70	74	70	74		VARONES	URBANA	
70	138.384	63.663	74.721	105.623	45.784	59.819						
71	36.169	16.890	19.379	26.513	11.657	14.846						
72	33.807	15.454	18.553	25.992	11.204	14.788						
73	23.921	11.001	12.920	18.614	8.081	10.533						
74	53.658	10.376	12.762	18.423	7.977	10.446						
75	20.849	9.442	11.407	16.081	6.875	9.206						
76	20.354	8.716	10.578	15.220	6.275	8.500						
77	19.599	8.258	10.443	15.116	6.256	8.500						
78	16.563	7.561	9.002	12.882	5.292	7.509						
79	14.722	6.451	8.271	11.480	4.501	6.498						
80	14.479	6.340	8.159	11.034	4.544	6.490						
81	51.149	21.514	29.635	38.555	14.975	23.580						
82	18.196	7.726	10.470	12.486	4.842	7.644						
83	14.188	5.837	8.351	11.141	4.228	5.913						
84	6.689	2.887	3.802	5.297	2.138	3.159						
85	5.638	2.306	3.148	4.482	2.082	3.066						
86	5.444	2.264	3.082	4.368	1.989	2.889						
87	21.853	8.569	12.284	17.582	7.885	12.789						
88	5.942	2.339	3.284	4.604	2.355	3.485						
89	4.683	1.787	2.696	3.731	1.721	2.536						
90	3.574	1.492	2.382	3.166	1.169	1.997						
91	3.557	1.434	2.123	2.852	1.100	1.752						
92	3.797	1.517	2.280	3.039	1.132	1.907						
93	1.962	4.521	7.141	9.598	3.602	5.796						
94	2.829	1.319	2.179	2.536	895	1.661						
95	2.118	1.877	1.546	2.350	880	1.470						
96	1.892	1.693	1.401	1.560	683	1.245						
97	1.802	799	1.093	1.422	579	1.083						
98	1.527	665	1.222	1.640	570	795						
99	4.564	2.050	2.514	3.581	1.544	2.037						
00	1.695	733	962	1.311	561	750						
01	1.553	699	854	1.228	525	703						
02	1.316	618	698	1.042	458	584						
03	3.559	1.266	2.593	2.554	871	1.683						

CUADRO 1.2

POBLACION TOTAL POR AREA Y SEXO, SEGUN AÑOS SIMPLES

AÑOS	TOTAL NACIONAL		INTERMEDIA		TOTAL	AREA RURAL	
	TOTAL	VARONES	HEMBRAS	VARONES		HEMBRAS	
70 - 74	6,678	3,331	3,347	26,083	14,548	11,535	
70	1,704	851	873	7,952	4,442	3,510	
71	1,647	851	796	6,168	3,539	2,629	
72	1,072	570	507	4,623	2,724	1,899	
73	1,182	510	578	3,680	2,057	1,623	
74	4,294	2,113	1,811	15,840	8,959	6,881	
75 - 79	1,023	496	527	4,052	2,214	1,838	
76	927	465	462	3,464	1,994	1,470	
77	818	410	408	2,863	1,669	1,194	
78	762	378	384	2,780	1,572	1,208	
79	754	364	400	2,681	1,432	1,249	
80 - 84	2,641	1,354	1,354	9,953	5,252	4,701	
80	1,031	511	520	4,679	2,573	2,106	
81	988	485	523	4,032	2,202	1,830	
82	937	451	482	3,787	2,050	1,737	
83	907	451	456	3,621	1,971	1,650	
84	877	427	451	3,465	1,881	1,584	
85 - 89	1,052	446	406	3,407	1,666	1,741	
85	306	120	186	1,030	498	532	
86	240	103	137	712	349	363	
87	167	63	104	541	260	281	
88	159	68	91	546	266	280	
89	180	92	88	578	293	285	
90 - 94	573	269	304	1,991	950	1,041	
90	190	79	111	662	307	355	
91	180	72	108	626	297	329	
92	180	72	108	626	307	319	
93	180	72	108	626	307	319	
94	180	72	108	626	307	319	
95 - 97	227	109	118	756	397	359	
95	72	30	42	312	142	170	
96	85	42	43	240	132	108	
97	77	37	40	204	123	81	
98 - 99	199	70	118	817	323	492	

POBLACION TOTAL POR ENTIDADES FEDERALES Y SEXO SEGUN GRUPOS DE EDAD Y AÑOS SIMPLES

AÑOS SIMPLES	ESTADO ANZOATEGUI				
	DISTRITO FEDERAL				
	TOTAL	VARONES	MUJERES	TOTAL	VARONES
TOTAL NACIONAL	2,070,742	1,020,640	1,050,082	683,717	342,648
0 - 4 años	247,865	124,513	123,352	107,416	54,699
MESES DE 1 AÑO	48,390	24,501	23,889	21,378	10,838
MENOS DE 1 MES	4,455	2,292	2,163	1,876	905
1 MES	4,472	2,305	2,167	2,043	1,021
2 MESES	4,056	2,062	1,994	1,731	848
3 MESES	3,861	1,935	1,926	1,589	789
4 MESES	3,784	1,920	1,864	1,752	854
5 MESES	3,748	1,902	1,846	1,638	822
6 MESES	3,712	1,884	1,828	1,598	788
7 MESES	3,642	1,847	1,795	1,553	765
8 MESES	3,781	1,936	1,845	1,622	801
9 MESES	4,100	2,079	2,021	1,857	930
10 MESES	4,253	2,163	2,090	1,927	949
11 MESES	4,422	2,167	2,255	2,044	1,046
12 MESES	52,163	26,404	25,759	21,840	11,042
13 MESES	51,699	26,350	25,349	22,302	11,103
14 MESES	47,789	24,312	23,477	20,862	10,583
15 MESES	46,703	24,217	22,986	20,371	10,297
16 MESES	46,837	24,345	23,049	20,382	10,297
17 MESES	45,703	24,646	23,191	20,371	10,443
18 MESES	44,363	23,165	22,538	20,193	10,198
19 MESES	43,371	22,483	21,880	19,311	9,581
20 MESES	43,633	21,816	21,555	19,129	9,553
21 MESES	43,533	21,991	21,642	18,488	9,381
22 MESES	42,667	107,685	108,009	89,492	45,173
23 MESES	42,728	107,685	108,009	89,492	45,173
24 MESES	42,728	107,685	108,009	89,492	45,173
25 MESES	44,394	21,859	21,642	18,719	9,450
26 MESES	44,952	22,335	22,325	18,719	9,450
27 MESES	47,255	24,133	22,421	18,063	9,154
28 MESES	47,255	24,133	22,421	18,063	9,154
29 MESES	47,255	24,133	22,421	18,063	9,154
30 MESES	47,255	24,133	22,421	18,063	9,154
31 MESES	47,255	24,133	22,421	18,063	9,154
32 MESES	47,255	24,133	22,421	18,063	9,154
33 MESES	47,255	24,133	22,421	18,063	9,154
34 MESES	47,255	24,133	22,421	18,063	9,154
35 MESES	47,255	24,133	22,421	18,063	9,154
36 MESES	47,255	24,133	22,421	18,063	9,154
37 MESES	47,255	24,133	22,421	18,063	9,154
38 MESES	47,255	24,133	22,421	18,063	9,154
39 MESES	47,255	24,133	22,421	18,063	9,154
40 MESES	47,255	24,133	22,421	18,063	9,154
41 MESES	47,255	24,133	22,421	18,063	9,154
42 MESES	47,255	24,133	22,421	18,063	9,154
43 MESES	47,255	24,133	22,421	18,063	9,154
44 MESES	47,255	24,133	22,421	18,063	9,154
45 MESES	47,255	24,133	22,421	18,063	9,154
46 MESES	47,255	24,133	22,421	18,063	9,154
47 MESES	47,255	24,133	22,421	18,063	9,154
48 MESES	47,255	24,133	22,421	18,063	9,154
49 MESES	47,255	24,133	22,421	18,063	9,154
50 MESES	47,255	24,133	22,421	18,063	9,154
51 MESES	47,255	24,133	22,421	18,063	9,154
52 MESES	47,255	24,133	22,421	18,063	9,154
53 MESES	47,255	24,133	22,421	18,063	9,154
54 MESES	47,255	24,133	22,421	18,063	9,154
55 MESES	47,255	24,133	22,421	18,063	9,154
56 MESES	47,255	24,133	22,421	18,063	9,154
57 MESES	47,255	24,133	22,421	18,063	9,154
58 MESES	47,255	24,133	22,421	18,063	9,154
59 MESES	47,255	24,133	22,421	18,063	9,154
60 MESES	47,255	24,133	22,421	18,063	9,154
61 MESES	47,255	24,133	22,421	18,063	9,154
62 MESES	47,255	24,133	22,421	18,063	9,154
63 MESES	47,255	24,133	22,421	18,063	9,154
64 MESES	47,255	24,133	22,421	18,063	9,154
65 MESES	47,255	24,133	22,421	18,063	9,154
66 MESES	47,255	24,133	22,421	18,063	9,154
67 MESES	47,255	24,133	22,421	18,063	9,154
68 MESES	47,255	24,133	22,421	18,063	9,154
69 MESES	47,255	24,133	22,421	18,063	9,154
70 MESES	47,255	24,133	22,421	18,063	9,154
71 MESES	47,255	24,133	22,421	18,063	9,154
72 MESES	47,255	24,133	22,421	18,063	9,154
73 MESES	47,255	24,133	22,421	18,063	9,154
74 MESES	47,255	24,133	22,421	18,063	9,154
75 MESES	47,255	24,133	22,421	18,063	9,154
76 MESES	47,255	24,133	22,421	18,063	9,154
77 MESES	47,255	24,133	22,421	18,063	9,154
78 MESES	47,255	24,133	22,421	18,063	9,154
79 MESES	47,255	24,133	22,421	18,063	9,154
80 MESES	47,255	24,133	22,421	18,063	9,154
81 MESES	47,255	24,133	22,421	18,063	9,154
82 MESES	47,255	24,133	22,421	18,063	9,154
83 MESES	47,255	24,133	22,421	18,063	9,154
84 MESES	47,255	24,133	22,421	18,063	9,154
85 MESES	47,255	24,133	22,421	18,063	9,154
86 MESES	47,255	24,133	22,421	18,063	9,154
87 MESES	47,255	24,133	22,421	18,063	9,154
88 MESES	47,255	24,133	22,421	18,063	9,154
89 MESES	47,255	24,133	22,421	18,063	9,154
90 MESES	47,255	24,133	22,421	18,063	9,154
91 MESES	47,255	24,133	22,421	18,063	9,154
92 MESES	47,255	24,133	22,421	18,063	9,154
93 MESES	47,255	24,133	22,421	18,063	9,154
94 MESES	47,255	24,133	22,421	18,063	9,154
95 MESES	47,255	24,133	22,421	18,063	9,154
96 MESES	47,255	24,133	22,421	18,063	9,154
97 MESES	47,255	24,133	22,421	18,063	9,154
98 MESES	47,255	24,133	22,421	18,063	9,154
99 MESES	47,255	24,133	22,421	18,063	9,154
100 MESES	47,255	24,133	22,421	18,063	9,154

POBLACION TOTAL POR ENTIDADES FEDERALES Y SEXO SEGUN GRUPOS DE EDAD Y AÑOS SIMPLES

AÑOS	TOTAL NACIONAL		DISTRITO FEDERAL		ESTADO ANZOATEGUI	
	TOTAL	HOMBRES	TOTAL	HOMBRES	TOTAL	HOMBRES
	VARONES	HEMBRAS	VARONES	HEMBRAS	VARONES	HEMBRAS
30 - 34	176,355	86,519	43,150	21,531	21,531	21,619
10	38,562	19,455	9,454	4,828	4,626	4,826
31	37,101	18,881	9,364	4,620	4,744	4,744
32	34,156	17,583	8,571	4,361	4,210	4,361
33	31,887	16,253	7,852	4,051	3,800	4,051
34	29,528	14,923	7,143	3,742	3,491	3,742
35 - 39	176,578	86,665	43,280	21,663	21,663	21,751
35	26,637	13,324	6,981	3,463	3,518	3,518
36	25,957	12,583	6,844	3,365	3,475	3,475
37	23,629	11,566	6,031	3,011	3,020	3,020
38	22,376	10,922	5,714	2,779	2,835	2,835
39	21,979	10,661	5,716	2,779	2,835	2,835
40 - 44	98,527	48,815	26,067	12,570	12,570	12,658
40	20,650	10,258	5,179	2,588	2,588	2,588
41	21,552	10,621	5,262	2,627	2,627	2,627
42	18,824	9,598	5,102	2,546	2,546	2,546
43	18,164	9,558	5,102	2,546	2,546	2,546
44	18,925	9,197	4,800	2,445	2,445	2,445
45 - 49	83,175	42,796	22,949	11,401	11,401	11,488
45	18,324	8,899	5,347	2,650	2,650	2,650
46	17,350	8,349	4,854	2,415	2,439	2,439
47	15,751	7,658	4,188	2,089	2,089	2,089
48	16,208	7,807	4,495	2,199	2,199	2,199
49	15,542	7,666	4,065	2,048	2,048	2,048
50 - 54	73,244	37,479	19,785	10,193	10,193	10,280
50	13,327	7,246	4,076	2,036	2,036	2,036
51	12,871	7,082	3,893	1,921	1,921	1,921
52	12,562	7,026	3,893	1,921	1,921	1,921
53	14,506	7,432	3,690	1,821	1,821	1,821
54	13,175	6,744	3,511	1,742	1,742	1,742
55 - 59	56,412	29,789	14,532	7,919	7,919	7,919
55	11,277	6,934	3,839	2,072	2,072	2,072
56	11,844	6,276	3,664	1,911	1,911	1,911
57	11,185	5,594	2,802	1,472	1,472	1,472
58	10,189	5,468	2,647	1,384	1,384	1,384
59	8,577	4,597	2,520	1,260	1,260	1,260
60 - 64	40,348	22,117	11,944	6,146	6,146	6,146
60	8,573	4,298	2,922	1,469	1,469	1,469
61	8,573	4,014	2,922	1,469	1,469	1,469
62	7,530	4,014	2,108	1,134	1,134	1,134
63	7,241	3,519	2,228	1,077	1,077	1,077
64	6,573	3,652	2,228	1,077	1,077	1,077
65 - 69	29,530	17,149	8,559	4,265	4,265	4,265
65	12,381	6,361	3,687	1,821	1,821	1,821
66	12,381	6,361	3,687	1,821	1,821	1,821
67	6,159	3,556	1,794	923	923	923
68	2,291	1,286	1,447	720	720	720
69	2,154	1,286	1,447	720	720	720

POBLACION TOTAL POR ENTIDADES FEDERALES Y SEXO SEGUN GRUPOS DE EDAD Y AÑOS SIMPLES

ESTADO ANZOATEGUE

DISTRITO FEDERAL

TOTAL NACIONAL

AÑOS	TOTAL		VARONES		MUEJERAS		TOTAL		VARONES		MUEJERAS	
	S	L	S	L	S	L	S	L	S	L	S	L
70 - 74	20,003	8,098	11,905	5,787	2,478	3,409	1,659	2,659	2,478	3,409	1,659	2,659
70	2,000	2,000	2,000	2,000	2,000	2,000	2,000	2,000	2,000	2,000	2,000	2,000
71	2,000	1,895	2,885	1,659	769	825	1,510	685	769	825	1,510	685
72	3,558	1,490	2,168	881	410	471	1,490	881	410	471	1,490	881
73	3,521	1,433	2,091	959	450	509	1,433	959	450	509	1,433	959
74	3,055	1,238	1,817	778	366	412	1,238	778	366	412	1,238	778
75 - 79	11,759	4,403	7,356	3,350	1,555	1,795	4,403	3,350	1,555	1,795	4,403	3,350
75	2,778	1,077	1,701	840	398	442	1,077	840	398	442	1,077	840
76	2,791	1,024	1,767	762	362	400	1,024	762	362	400	1,024	762
77	2,411	907	1,504	597	277	320	907	597	277	320	907	597
78	1,935	704	1,231	479	222	258	704	479	222	258	704	479
79	1,827	697	1,131	439	202	238	697	439	202	238	697	439
80	1,805	2,364	1,248	1,929	833	1,096	2,364	1,929	833	1,096	2,364	1,929
81	2,208	694	1,514	737	440	509	694	563	254	309	514	440
82	1,646	3,668	610	234	106	128	3,668	610	234	106	128	3,668
83	1,015	947	647	211	90	121	947	647	211	90	121	947
84	852	2,888	564	184	86	98	2,888	564	184	86	98	2,888
85 - 89	3,218	1,037	2,181	812	353	459	1,037	812	353	459	1,037	812
85	855	2,735	580	230	72	77	2,735	580	230	72	77	2,735
86	704	2,188	486	122	52	57	2,188	486	122	52	57	2,188
87	502	1,521	334	141	62	70	1,521	334	141	62	70	1,521
88	502	1,521	334	141	62	70	1,521	334	141	62	70	1,521
89	563	1,899	374	164	65	99	1,899	374	164	65	99	1,899
90 - 94	1,722	599	1,123	440	178	262	599	440	178	262	599	440
90	428	139	289	123	52	71	1,722	440	178	262	599	440
91	428	149	277	139	54	85	428	277	139	54	85	428
92	342	124	218	67	25	42	342	218	67	25	42	342
93	287	91	196	53	19	34	287	196	53	19	34	287
94	239	94	145	58	10	10	239	145	58	10	10	239
95 - 99	647	235	412	176	32	47	647	412	176	32	47	647
95	647	235	412	176	32	47	647	412	176	32	47	647
96	526	191	335	142	28	42	526	335	142	28	42	526
97	526	191	335	142	28	42	526	335	142	28	42	526
98	211	78	133	49	28	21	211	133	49	28	21	211
99	365	112	253	135	41	94	365	253	135	41	94	365



POBLACION TOTAL POR ENTIDADES FEDERALES Y SEXO SEGUN GRUPOS DE EDAD Y AÑOS SIMPLES

AÑOS	TOTAL NACIONAL		ESTADO APURE				ESTADO ARAGUÁ					
	TOTAL		VARONES		MUEJRES		TOTAL		VARONES		MUEJRES	
	0 - 4	5 Y MAS	0	1	2	3	0	1	2	3	0	1
1950	188,187	95,285	92,902	92,902	891,623	449,272	449,272	442,351	442,351	64,526	64,526	64,526
1951	30,793	15,533	15,240	15,240	126,535	64,526	64,526	64,526	64,526	12,474	12,474	12,474
1952	6,119	3,110	3,009	3,009	24,508	12,474	12,474	12,474	12,474	1,216	1,216	1,216
1953	565	280	275	275	2,408	1,216	1,216	1,216	1,216	995	995	995
1954	486	244	242	242	2,002	1,216	1,216	1,216	1,216	1,007	1,007	1,007
1955	486	244	242	242	2,002	1,216	1,216	1,216	1,216	1,007	1,007	1,007
1956	486	244	242	242	2,002	1,216	1,216	1,216	1,216	1,007	1,007	1,007
1957	486	244	242	242	2,002	1,216	1,216	1,216	1,216	1,007	1,007	1,007
1958	486	244	242	242	2,002	1,216	1,216	1,216	1,216	1,007	1,007	1,007
1959	486	244	242	242	2,002	1,216	1,216	1,216	1,216	1,007	1,007	1,007
1960	486	244	242	242	2,002	1,216	1,216	1,216	1,216	1,007	1,007	1,007
1961	486	244	242	242	2,002	1,216	1,216	1,216	1,216	1,007	1,007	1,007
1962	486	244	242	242	2,002	1,216	1,216	1,216	1,216	1,007	1,007	1,007
1963	486	244	242	242	2,002	1,216	1,216	1,216	1,216	1,007	1,007	1,007
1964	486	244	242	242	2,002	1,216	1,216	1,216	1,216	1,007	1,007	1,007
1965	486	244	242	242	2,002	1,216	1,216	1,216	1,216	1,007	1,007	1,007
1966	486	244	242	242	2,002	1,216	1,216	1,216	1,216	1,007	1,007	1,007
1967	486	244	242	242	2,002	1,216	1,216	1,216	1,216	1,007	1,007	1,007
1968	486	244	242	242	2,002	1,216	1,216	1,216	1,216	1,007	1,007	1,007
1969	486	244	242	242	2,002	1,216	1,216	1,216	1,216	1,007	1,007	1,007
1970	486	244	242	242	2,002	1,216	1,216	1,216	1,216	1,007	1,007	1,007
1971	486	244	242	242	2,002	1,216	1,216	1,216	1,216	1,007	1,007	1,007
1972	486	244	242	242	2,002	1,216	1,216	1,216	1,216	1,007	1,007	1,007
1973	486	244	242	242	2,002	1,216	1,216	1,216	1,216	1,007	1,007	1,007
1974	486	244	242	242	2,002	1,216	1,216	1,216	1,216	1,007	1,007	1,007
1975	486	244	242	242	2,002	1,216	1,216	1,216	1,216	1,007	1,007	1,007
1976	486	244	242	242	2,002	1,216	1,216	1,216	1,216	1,007	1,007	1,007
1977	486	244	242	242	2,002	1,216	1,216	1,216	1,216	1,007	1,007	1,007
1978	486	244	242	242	2,002	1,216	1,216	1,216	1,216	1,007	1,007	1,007
1979	486	244	242	242	2,002	1,216	1,216	1,216	1,216	1,007	1,007	1,007
1980	486	244	242	242	2,002	1,216	1,216	1,216	1,216	1,007	1,007	1,007
1981	486	244	242	242	2,002	1,216	1,216	1,216	1,216	1,007	1,007	1,007
1982	486	244	242	242	2,002	1,216	1,216	1,216	1,216	1,007	1,007	1,007
1983	486	244	242	242	2,002	1,216	1,216	1,216	1,216	1,007	1,007	1,007
1984	486	244	242	242	2,002	1,216	1,216	1,216	1,216	1,007	1,007	1,007
1985	486	244	242	242	2,002	1,216	1,216	1,216	1,216	1,007	1,007	1,007
1986	486	244	242	242	2,002	1,216	1,216	1,216	1,216	1,007	1,007	1,007
1987	486	244	242	242	2,002	1,216	1,216	1,216	1,216	1,007	1,007	1,007
1988	486	244	242	242	2,002	1,216	1,216	1,216	1,216	1,007	1,007	1,007
1989	486	244	242	242	2,002	1,216	1,216	1,216	1,216	1,007	1,007	1,007
1990	486	244	242	242	2,002	1,216	1,216	1,216	1,216	1,007	1,007	1,007
1991	486	244	242	242	2,002	1,216	1,216	1,216	1,216	1,007	1,007	1,007
1992	486	244	242	242	2,002	1,216	1,216	1,216	1,216	1,007	1,007	1,007
1993	486	244	242	242	2,002	1,216	1,216	1,216	1,216	1,007	1,007	1,007
1994	486	244	242	242	2,002	1,216	1,216	1,216	1,216	1,007	1,007	1,007
1995	486	244	242	242	2,002	1,216	1,216	1,216	1,216	1,007	1,007	1,007
1996	486	244	242	242	2,002	1,216	1,216	1,216	1,216	1,007	1,007	1,007
1997	486	244	242	242	2,002	1,216	1,216	1,216	1,216	1,007	1,007	1,007
1998	486	244	242	242	2,002	1,216	1,216	1,216	1,216	1,007	1,007	1,007
1999	486	244	242	242	2,002	1,216	1,216	1,216	1,216	1,007	1,007	1,007
2000	486	244	242	242	2,002	1,216	1,216	1,216	1,216	1,007	1,007	1,007
2001	486	244	242	242	2,002	1,216	1,216	1,216	1,216	1,007	1,007	1,007
2002	486	244	242	242	2,002	1,216	1,216	1,216	1,216	1,007	1,007	1,007
2003	486	244	242	242	2,002	1,216	1,216	1,216	1,216	1,007	1,007	1,007
2004	486	244	242	242	2,002	1,216	1,216	1,216	1,216	1,007	1,007	1,007
2005	486	244	242	242	2,002	1,216	1,216	1,216	1,216	1,007	1,007	1,007
2006	486	244	242	242	2,002	1,216	1,216	1,216	1,216	1,007	1,007	1,007
2007	486	244	242	242	2,002	1,216	1,216	1,216	1,216	1,007	1,007	1,007
2008	486	244	242	242	2,002	1,216	1,216	1,216	1,216	1,007	1,007	1,007
2009	486	244	242	242	2,002	1,216	1,216	1,216	1,216	1,007	1,007	1,007
2010	486	244	242	242	2,002	1,216	1,216	1,216	1,216	1,007	1,007	1,007

AÑOS	TOTAL NACIONAL		ESTADO APURE		ESTADO ARAGUA		TOTAL	O	VARONES	A	L	MEMBRAS	HOMBRES	
	TOTAL	MEMBRAS	VARONES	A	L	MEMBRAS								HOMBRES
	MEMBRAS	HOMBRES	MEMBRAS	HOMBRES	MEMBRAS	HOMBRES								MEMBRAS
30 - 34	9,816	4,955	4,861	64,852	33,136	31,716								
30	2,251	1,145	1,106	14,489	7,439	7,050								
31	2,210	1,102	1,088	14,163	7,226	6,937								
32	1,854	925	905	12,110	6,697	6,413								
33	1,855	950	905	12,356	6,829	6,548								
34	1,646	833	813	10,834	5,543	5,289								
35 - 39	7,855	3,904	3,821	46,849	25,081	23,768								
35	1,976	967	907	10,202	5,574	5,288								
36	1,697	753	744	9,143	5,274	4,928								
37	1,540	774	744	9,143	4,703	4,440								
38	1,403	708	695	8,485	4,333	4,132								
39	1,403	708	695	8,362	4,235	4,127								
40 - 44	6,740	3,474	3,266	36,920	19,356	17,556								
40	1,390	712	678	7,832	4,171	3,661								
41	1,491	763	718	8,185	4,284	3,921								
42	1,248	642	606	7,251	3,867	3,574								
43	1,366	696	660	7,001	3,583	3,291								
44	1,253	644	606	7,063	3,531	3,212								
45 - 49	4,671	2,324	2,248	30,230	15,400	14,820								
45	1,274	702	679	6,877	3,499	3,378								
46	1,274	666	608	6,306	3,294	3,010								
47	1,147	589	558	5,747	2,960	2,787								
48	1,236	644	596	5,509	3,014	2,893								
49	1,076	565	507	5,391	2,840	2,551								
50 - 54	5,025	2,659	2,566	25,766	13,119	12,647								
50	1,189	651	539	3,589	2,046	1,945								
51	1,174	602	572	3,862	2,045	1,945								
52	1,174	602	572	3,862	2,045	1,945								
53	879	445	428	3,090	1,600	1,528								
54	879	445	428	3,090	1,600	1,528								
55 - 59	870	481	389	4,392	2,216	2,176								
55	3,482	1,902	1,880	19,504	9,750	9,754								
56	864	482	382	4,750	2,437	2,313								
57	746	411	335	3,945	1,961	2,004								
58	663	340	323	3,922	1,970	1,952								
59	622	366	262	3,582	1,756	1,766								
60 - 64	5,027	3,027	2,781	33,315	16,628	15,683								
60	1,391	728	660	14,415	6,248	7,689								
61	1,391	728	660	14,415	6,248	7,689								
62	746	360	347	3,427	1,658	1,819								
63	575	293	261	2,611	1,298	1,313								
64	504	266	238	2,795	1,349	1,426								
65 - 69	2,331	1,206	1,125	10,859	5,494	5,905								
65	504	263	241	2,372	1,065	1,307								
66	529	285	244	2,289	1,090	1,199								
67	462	240	222	2,202	1,006	1,136								
68	430	216	204	2,103	983	1,126								
69	406	202	204	1,591	673	1,078								

CUADRO I.-3

POBLACION TOTAL POR ENTIDADES FEDERALES Y SEXO SEGUN GRUPOS DE EDAD Y AÑOS SIMPLES

AÑOS	TOTAL NACIONAL		ESTADO APURE		ESTADO ARAGUA	
	TOTAL	VARONES	TOTAL	VARONES	TOTAL	VARONES
	HOMBRES	MUJERES	HOMBRES	MUJERES	HOMBRES	MUJERES
70 - 74	1-733	908	825	825	7-517	825
70	537	269	269	269	2-045	269
71	422	214	208	208	1-954	9-21
72	285	166	119	119	1-387	867
73	262	140	122	122	1-418	618
74	227	120	107	107	1-113	618
75 - 79	1-059	559	480	480	4-629	2-072
75	281	131	120	120	1-090	585
76	250	147	182	182	1-521	573
77	189	104	101	101	1-351	512
78	185	84	71	71	1-410	440
79	184	83	71	71	1-362	440
80 - 84	306	306	289	289	2-611	446
80	80	119	133	133	1-102	446
81	69	90	79	79	1-509	441
82	41	41	28	28	879	532
83	55	31	24	24	306	182
84	50	25	25	25	353	190
85 - 89	284	154	130	130	2-94	190
85	72	41	28	28	1-311	810
86	35	21	19	19	1-027	204
87	27	17	15	15	252	154
88	49	32	37	37	321	141
89	44	29	15	15	220	127
90 - 94	174	88	86	86	265	184
90	60	32	28	28	245	81
91	36	20	16	16	650	267
92	36	21	16	16	185	70
93	21	15	14	14	160	115
94	21	9	10	10	106	60
95 - 99	61	31	30	30	405	85
95	17	11	11	11	126	56
96	30	17	17	17	108	49
97	11	9	8	8	75	35
98	3	3	3	3	232	117
99	11	13	10	10	39	63
98 Y MAS	22	22	8	8	90	47
			48	48	59	33
					181	108

POBLACION TOTAL POR ENTIDADES FEDERALES Y SEXO SEGUN GRUPOS DE EDAD Y AÑOS SIMPLES

AÑOS SIMPLES	ESTADO NACIONAL				ESTADO BARIINAS				ESTADO BOLIVAR					
	TOTAL		VARONES		TOTAL		VARONES		TOTAL		VARONES		TOTAL	
	HOMBRES	MUJERES	HOMBRES	MUJERES	HOMBRES	MUJERES	HOMBRES	MUJERES	HOMBRES	MUJERES	HOMBRES	MUJERES	HOMBRES	MUJERES
0 - 4	326,166	167,578	159,388	668,340	343,039	325,301	158,464	28,064	26,893	112,239	56,847	11,767	11,586	55,392
5 - 9	54,937	28,064	26,893	112,239	56,847	55,392	10,786	5,501	23,323	11,767	1,059	1,143	990	
10 - 14	944	468	476	2,210	1,151	1,052	809	464	2,195	1,143	990	843	843	
15 - 19	899	468	468	1,940	950	950	796	408	1,746	903	843	843	843	
20 - 24	809	451	451	1,746	809	809	718	358	1,605	718	675	675	675	
25 - 29	854	439	439	1,865	854	854	718	358	1,605	718	675	675	675	
30 - 34	568	519	449	1,865	930	919	826	439	1,739	884	855	855	855	
35 - 39	826	438	388	1,739	884	884	855	438	1,739	884	855	855	855	
40 - 44	850	439	411	1,848	956	924	850	439	1,848	956	892	892	892	
45 - 49	979	498	481	1,948	974	974	979	498	1,948	974	974	974	974	
50 - 54	968	467	501	2,082	1,035	1,047	968	467	2,082	1,035	1,047	1,047	1,047	
55 - 59	10,979	5,484	5,955	22,173	11,071	11,071	10,979	5,484	22,173	11,071	11,071	11,071	11,071	
60 - 64	11,659	5,900	6,323	23,259	11,819	11,819	11,659	5,900	23,259	11,819	11,819	11,819	11,819	
65 - 69	10,899	5,588	5,941	21,316	11,886	11,480	10,899	5,588	21,316	11,886	11,480	11,480	11,480	
70 - 74	10,664	5,380	5,284	20,901	10,525	10,525	10,664	5,380	20,901	10,525	10,525	10,525	10,525	
75 - 79	50,902	25,840	25,062	95,525	48,578	44,998	50,902	25,840	95,525	48,578	44,998	44,998	44,998	
80 - 84	10,559	5,436	5,123	20,554	10,419	9,935	10,559	5,436	20,554	10,419	9,935	9,935	9,935	
85 - 89	10,558	5,391	5,167	19,805	9,947	9,838	10,558	5,391	19,805	9,947	9,838	9,838	9,838	
90 - 94	10,232	5,102	5,130	19,074	9,675	9,359	10,232	5,102	19,074	9,675	9,359	9,359	9,359	
95 - 99	9,969	5,056	4,913	18,310	9,271	9,039	9,969	5,056	18,310	9,271	9,039	9,039	9,039	
100 - 104	6,584	3,335	3,229	12,982	6,482	6,285	6,584	3,335	12,982	6,482	6,285	6,285	6,285	
105 - 109	4,524	2,309	2,230	8,560	4,297	4,167	4,524	2,309	8,560	4,297	4,167	4,167	4,167	
110 - 114	9,342	4,746	4,593	19,229	9,251	8,988	9,342	4,746	19,229	9,251	8,988	8,988	8,988	
115 - 119	9,234	4,598	4,498	18,745	8,900	8,590	9,234	4,598	18,745	8,900	8,590	8,590	8,590	
120 - 124	8,808	4,403	4,405	16,930	8,666	8,464	8,808	4,403	16,930	8,666	8,464	8,464	8,464	
125 - 129	8,362	4,304	4,058	15,898	7,992	7,906	8,362	4,304	15,898	7,992	7,906	7,906	7,906	
130 - 134	36,320	18,011	18,309	74,466	36,914	37,485	36,320	18,011	74,466	36,914	37,485	37,485	37,485	
135 - 139	7,927	4,001	3,926	16,016	8,229	8,229	7,927	4,001	16,016	8,229	8,229	8,229	8,229	
140 - 144	7,715	3,895	3,820	15,477	7,667	7,667	7,715	3,895	15,477	7,667	7,667	7,667	7,667	
145 - 149	7,549	3,685	3,664	14,822	7,331	7,331	7,549	3,685	14,822	7,331	7,331	7,331	7,331	
150 - 154	6,378	3,570	3,521	12,414	6,261	6,261	6,378	3,570	12,414	6,261	6,261	6,261	6,261	
155 - 159	28,916	14,340	14,552	57,782	28,916	28,916	28,916	14,340	57,782	28,916	28,916	28,916	28,916	
160 - 164	6,253	3,109	3,144	12,524	6,253	6,253	6,253	3,109	12,524	6,253	6,253	6,253	6,253	
165 - 169	6,203	2,980	3,223	13,854	7,015	6,859	6,203	2,980	13,854	7,015	6,859	6,859	6,859	
170 - 174	5,579	2,989	2,990	13,501	6,687	6,687	5,579	2,989	13,501	6,687	6,687	6,687	6,687	
175 - 179	5,363	2,714	2,649	12,426	6,327	6,327	5,363	2,714	12,426	6,327	6,327	6,327	6,327	
180 - 184	5,118	2,572	2,546	11,821	6,214	6,214	5,118	2,572	11,821	6,214	6,214	6,214	6,214	
185 - 189	24,041	12,220	12,220	57,375	30,122	27,223	24,041	12,220	57,375	30,122	27,223	27,223	27,223	
190 - 194	4,936	2,520	2,520	11,855	6,214	6,214	4,936	2,520	11,855	6,214	6,214	6,214	6,214	
195 - 199	5,003	2,505	2,505	11,855	6,360	6,360	5,003	2,505	11,855	6,360	6,360	6,360	6,360	
200 - 204	4,605	2,386	2,386	11,192	6,088	6,088	4,605	2,386	11,192	6,088	6,088	6,088	6,088	
205 - 209	4,415	2,262	2,262	10,507	5,814	5,814	4,415	2,262	10,507	5,814	5,814	5,814	5,814	
210 - 214	4,415	2,262	2,262	10,507	5,814	5,814	4,415	2,262	10,507	5,814	5,814	5,814	5,814	

CUADRO I.3

POBLACION TOTAL POR ENTIDADES FEDERALES Y SEXO SEGUN GRUPOS DE EDAD Y AÑOS SIMPLES

AÑO	TOTAL NACIONAL		ESTADO MARINAS		ESTADO BOLIVAR	
	SIMPLES		VARONES		HEMBRAS	
	TOTAL	HEMBRAS	TOTAL	HEMBRAS	TOTAL	HEMBRAS
30 - 34	18.494	8.669	45.002	8.825	23.661	21.541
30	2.216	1.046	4.194	1.946	5.435	5.435
31	2.156	1.075	9.850	1.975	5.081	4.769
32	1.883	1.784	8.073	3.667	4.663	4.660
33	1.735	1.665	7.556	3.665	4.128	3.977
34	1.536	1.536	7.556	3.536	4.128	3.977
35 - 39	31.890	16.910	16.910	16.910	16.910	14.980
35	7.105	3.800	3.800	3.800	3.800	3.305
36	6.045	3.261	3.261	3.261	3.261	3.261
37	4.662	2.912	2.912	2.912	2.912	2.912
38	3.277	3.174	3.174	3.174	3.174	2.862
39	2.725	2.862	2.862	2.862	2.862	2.640
40 - 44	12.385	6.607	25.576	13.915	11.601	11.601
40	2.653	1.307	5.312	2.653	2.653	2.345
41	1.413	1.240	3.823	1.413	2.967	2.569
42	1.288	1.072	4.895	1.288	3.734	2.569
43	1.207	1.072	4.895	1.207	2.577	2.577
44	1.072	1.072	4.895	1.072	2.577	2.577
45 - 49	20.215	11.118	20.215	11.118	11.118	9.097
45	1.288	1.119	4.808	1.288	2.608	2.200
46	2.214	1.023	4.478	1.023	2.494	1.984
47	1.878	1.038	3.750	1.878	2.085	1.665
48	1.147	840	3.821	1.147	2.039	1.782
49	1.965	861	3.358	1.965	1.892	1.666
50 - 54	8.006	3.989	16.086	8.006	9.040	7.040
50	2.110	921	3.443	2.110	3.934	1.869
51	1.121	715	3.860	1.121	1.894	1.894
52	1.274	685	2.829	1.274	1.506	1.506
53	1.491	609	2.810	1.491	1.237	1.237
54	1.991	609	1.520	1.991	1.520	1.520
55 - 59	6.444	2.878	12.066	6.444	6.575	5.491
55	1.549	688	3.101	1.549	1.680	1.421
56	1.402	641	2.509	1.402	1.347	1.162
57	1.191	681	2.390	1.191	1.356	1.034
58	6.68	504	2.069	6.68	1.140	929
59	1.130	534	1.997	1.130	1.052	945
60 - 64	2.937	2.409	9.061	2.937	4.735	4.306
60	7.01	54	2.028	7.01	1.952	1.952
61	6.02	406	1.705	6.02	1.083	1.083
62	5.02	406	1.705	5.02	796	796
63	4.02	417	1.632	4.02	877	755
64	3.02	401	1.655	3.02	739	716
65 - 69	3.678	1.690	6.848	3.678	3.421	3.421
65	9.03	438	1.411	9.03	697	714
66	7.58	331	1.586	7.58	613	773
67	5.89	325	1.477	5.89	748	729
68	6.60	295	1.326	6.60	546	546
69	6.43	303	1.248	6.43	617	631

POBLACION TOTAL POR ENTIDADES FEDERALES Y SEXO SEGUN GRUPOS DE EDAD Y AÑOS SIMPLES

AÑOS	TOTAL NACIONAL		ESTADO BARIAS				ESTADO BOLIVAR					
	TOTAL		VARONES		HEBRAS		TOTAL		VARONES		HEBRAS	
70 - 74	2,499	1,315	1,340	1,384	4,266	2,368	2,398	2,368	2,368	2,368	2,398	
71	2,703	1,383	1,340	1,384	4,266	2,368	2,398	2,368	2,368	2,398	2,398	
72	2,928	1,465	1,465	1,465	4,266	2,368	2,398	2,368	2,368	2,398	2,398	
73	3,164	1,556	1,556	1,556	4,266	2,368	2,398	2,368	2,368	2,398	2,398	
74	3,412	1,656	1,656	1,656	4,266	2,368	2,398	2,368	2,368	2,398	2,398	
75 - 79	14,447	7,724	7,724	7,724	23,936	13,383	13,383	23,936	13,383	13,383	13,383	
75	3,700	1,833	1,833	1,833	5,662	3,308	3,308	5,662	3,308	3,308	3,308	
76	3,550	1,917	1,917	1,917	5,377	3,153	3,153	5,377	3,153	3,153	3,153	
77	3,256	1,622	1,622	1,622	4,919	2,833	2,833	4,919	2,833	2,833	2,833	
78	2,800	1,416	1,416	1,416	4,266	2,368	2,368	4,266	2,368	2,368	2,368	
79	2,281	1,170	1,170	1,170	3,517	2,000	2,000	3,517	2,000	2,000	2,000	
80 - 84	8,944	4,331	4,331	4,331	13,277	7,323	7,323	13,277	7,323	7,323	7,323	
80	3,655	1,660	1,660	1,660	5,662	3,308	3,308	5,662	3,308	3,308	3,308	
81	3,235	1,511	1,511	1,511	4,866	2,866	2,866	4,866	2,866	2,866	2,866	
82	2,817	1,360	1,360	1,360	4,266	2,368	2,368	4,266	2,368	2,368	2,368	
83	2,400	1,200	1,200	1,200	3,666	2,166	2,166	3,666	2,166	2,166	2,166	
84	2,000	1,000	1,000	1,000	3,066	1,766	1,766	3,066	1,766	1,766	1,766	
85 - 89	3,344	1,555	1,555	1,555	4,266	2,368	2,368	4,266	2,368	2,368	2,368	
85	825	400	400	400	1,777	977	977	1,777	977	977	977	
86	825	400	400	400	1,777	977	977	1,777	977	977	977	
87	825	400	400	400	1,777	977	977	1,777	977	977	977	
88	825	400	400	400	1,777	977	977	1,777	977	977	977	
89	825	400	400	400	1,777	977	977	1,777	977	977	977	
90 - 94	1,964	811	811	811	3,666	2,166	2,166	3,666	2,166	2,166	2,166	
90	825	400	400	400	1,777	977	977	1,777	977	977	977	
91	825	400	400	400	1,777	977	977	1,777	977	977	977	
92	825	400	400	400	1,777	977	977	1,777	977	977	977	
93	825	400	400	400	1,777	977	977	1,777	977	977	977	
94	825	400	400	400	1,777	977	977	1,777	977	977	977	
95 - 97	2,000	1,000	1,000	1,000	3,066	1,766	1,766	3,066	1,766	1,766	1,766	
95	666	333	333	333	1,366	766	766	1,366	766	766	766	
96	666	333	333	333	1,366	766	766	1,366	766	766	766	
97	666	333	333	333	1,366	766	766	1,366	766	766	766	
98 Y MAS	87	34	34	34	167	60	60	167	60	60	60	



CUADRO 1.3 POBLACION TOTAL POR ENTIDADES FEDERALES Y SEXO SEGUN GRUPOS DE EDAD Y AÑOS SIMPLES

AÑOS	TOTAL NACIONAL		ESTADO CARABOBO				ESTADO COJEDOS					
	TOTAL		VARONES		HEMRAS		TOTAL		VARONES		HEMRAS	
	TOTAL	SEMEJOS DE 1 AÑO	TOTAL	SEMEJOS DE 1 AÑO	TOTAL	SEMEJOS DE 1 AÑO	TOTAL	SEMEJOS DE 1 AÑO	TOTAL	SEMEJOS DE 1 AÑO	TOTAL	SEMEJOS DE 1 AÑO
1	1,062,268	533,724	528,544	133,091	68,826	65,065						
2	1,514,617	1,227,818	1,500,000	20,817	2,197	2,197						
3	3,274,424	1,648,424	1,625,000	23,424	2,424	2,424						
4	2,780	1,672	1,377	303	184	184						
5	2,511	1,294	1,217	355	184	171						
6	2,523	1,215	1,108	335	159	159						
7	2,363	1,190	1,173	355	174	181						
8	2,413	1,215	1,198	334	176	158						
9	2,325	1,169	1,156	354	181	173						
10	2,158	1,079	1,079	311	153	158						
11	2,301	1,155	1,146	302	144	154						
12	2,633	1,281	1,271	409	192	215						
13	2,842	1,450	1,386	383	205	178						
14	3,286	1,640	1,577	424	217	200						
15	3,170	1,629	1,541	429	214	216						
16	2,609	1,446	1,463	411	203	197						
17	2,851	1,452	1,395	462	204	208						
18	3,472	1,626	1,596	203	102	104						
19	2,813	1,408	1,375	403	207	196						
20	2,517	1,375	1,342	422	216	210						
21	2,677	1,326	1,351	409	207	205						
22	2,226	1,124	1,112	389	196	196						
23	2,578	1,213	1,212	334	196	196						
24	2,758	1,313	1,313	334	196	196						
25	2,448	1,213	1,213	334	196	196						
26	2,466	1,213	1,213	334	196	196						
27	2,466	1,213	1,213	334	196	196						
28	1,754	984	984	1,987	1,031	956						
29	1,815	955	936	1,864	966	918						

POBLACION TOTAL POR ENTIDADES FEDERALES Y SEXO SEGUN GRUPOS DE EDAD Y AÑOS SIMPLES

AÑOS	TOTAL NACIONAL		ESTADO CAMAROGUO			
	TOTAL		VARONES		HEMBRAS	
	TOTAL	SIMPLES	VARONES	HEMBRAS	TOTAL	HEMBRAS
30 - 34	79,114	40,947	38,167	8,032	4,147	3,885
31	17,828	9,277	8,551	1,789	942	847
32	17,465	8,959	8,536	1,751	892	859
33	15,898	8,212	7,686	1,583	812	771
34	14,711	7,642	7,049	1,522	740	782
35 - 39	13,212	6,867	6,345	1,387	719	668
40 - 44	54,257	28,369	25,888	5,691	2,985	2,706
45 - 49	12,539	6,539	6,000	1,290	614	676
50 - 54	5,178	2,633	2,436	486	236	250
55 - 59	10,821	5,178	4,853	1,032	522	510
60 - 64	9,607	4,080	4,204	1,032	522	510
65 - 69	9,517	4,074	4,533	941	502	439
70 - 74	42,847	22,451	20,426	4,723	2,523	2,200
75 - 79	9,058	4,790	4,268	947	492	455
80 - 84	4,905	4,905	4,453	1,062	572	490
85 - 89	8,460	4,386	4,074	973	507	466
90 - 94	7,906	4,140	3,766	847	462	385
95 - 99	8,065	4,200	3,865	894	490	404
100 - 104	38,321	18,964	17,335	4,330	2,358	2,002
105 - 109	7,822	4,142	3,640	945	496	449
110 - 114	6,706	3,491	3,215	821	451	370
115 - 119	6,686	3,378	3,308	885	498	387
120 - 124	6,484	3,307	3,177	811	455	356
125 - 129	29,674	15,247	14,427	3,755	2,076	1,679
130 - 134	6,466	3,378	3,088	902	548	356
135 - 139	2,716	3,424	3,292	771	412	359
140 - 144	3,830	2,995	2,835	726	381	345
145 - 149	5,001	2,871	2,730	666	360	306
150 - 154	5,001	2,871	2,730	666	360	306
155 - 159	23,034	11,266	11,768	2,858	1,592	1,266
160 - 164	5,492	2,767	2,725	711	322	389
165 - 169	4,867	2,304	2,503	638	357	281
170 - 174	4,589	2,246	2,343	543	307	236
175 - 179	4,170	2,067	2,103	507	280	227
180 - 184	3,936	1,902	2,034	459	259	200
185 - 189	16,891	8,166	8,745	2,277	1,253	1,024
190 - 194	3,762	1,983	1,975	504	259	245
195 - 199	3,762	1,983	1,975	504	259	245
200 - 204	3,157	1,569	1,582	463	259	204
205 - 209	3,248	1,596	1,682	409	215	194
210 - 214	2,630	1,280	1,350	393	211	182
215 - 219	12,475	5,724	6,751	1,739	920	819
220 - 224	2,680	1,259	1,421	372	185	187
225 - 229	2,615	1,292	1,392	384	231	153
230 - 234	2,422	1,122	1,300	339	186	153
235 - 239	2,308	1,069	1,259	294	157	137
240 - 244	2,430	1,071	1,379	350	161	189

CUADRO 1.3 POBLACION TOTAL POR ENTIDADES FEDERALES Y SEXO SEGUN GRUPOS DE EDAD Y AÑOS SIMPLES

AÑOS	TOTAL NACIONAL		ESTADO CARABOBO		ESTADO COJEDES	
	SIMPLES		L		L	
	TOTAL	VARONES	HEMBRAS	TOTAL	VARONES	HEMBRAS
70 - 74	5,029	4,149	4,880	1,274	654	620
71	2,562	1,070	1,292	336	173	163
72	2,268	1,030	1,238	367	187	187
73	1,529	709	820	188	104	84
74	1,556	754	802	203	107	96
75 - 79	1,314	586	728	180	90	90
75	5,032	2,233	2,492	1,059	379	323
76	1,226	520	520	156	76	83
77	1,575	609	637	150	70	71
78	840	377	566	143	83	60
79	814	376	663	129	80	49
80 - 84	814	376	438	121	61	60
80	2,996	1,244	1,752	417	184	233
81	1,028	425	603	132	83	49
82	903	373	530	137	69	68
83	389	169	220	47	26	21
84	355	148	207	51	17	35
85 - 89	321	149	196	47	17	35
85	1,326	518	706	166	74	92
86	322	124	216	44	22	22
87	322	124	198	22	7	15
88	194	94	131	32	12	20
89	219	105	114	28	13	18
90 - 94	226	86	140	40	18	22
90	767	312	455	89	35	56
91	201	72	129	27	9	18
92	192	68	124	23	10	16
93	159	77	82	12	6	7
94	117	39	61	12	6	6
95 - 97	94	30	61	9	2	7
95	308	142	162	64	18	26
96	103	40	63	18	9	9
97	114	64	50	18	5	13
98 Y MAS	38	38	49	8	4	9
	257	92	165	31	9	22

POBLACION TOTAL POR ENTIDADES FEDERALES Y SEXO SEGUN GRUPOS DE EDAD Y AÑOS SIMPLES

AÑOS	TOTAL NACIONAL		ESTADO FALCON				ESTADO GUARICO						
	TOTAL		VARONES		MUEJRES		TOTAL		VARONES		MUEJRES		
	0	1	0	1	0	1	0	1	0	1	0	1	
0	73,799	251,735	503,896	252,161	393,467	199,300	194,167	36,225	30,467	60,159	59,692	5,929	5,929
1	14,269	37,574	72,222	72,222	11,918	11,918	5,929	5,929	503	503	536	536	536
2	1,435	782	1,039	722	1,039	503	536	536	503	536	536	536	536
3	1,146	588	578	578	578	471	471	96	96	471	471	471	471
4	1,036	504	532	532	532	426	426	61	61	426	426	426	426
5	1,146	585	578	578	578	426	426	61	61	426	426	426	426
6	1,025	548	528	528	528	426	426	61	61	426	426	426	426
7	1,025	548	528	528	528	426	426	61	61	426	426	426	426
8	1,025	548	528	528	528	426	426	61	61	426	426	426	426
9	1,025	548	528	528	528	426	426	61	61	426	426	426	426
10	1,025	548	528	528	528	426	426	61	61	426	426	426	426
11	1,025	548	528	528	528	426	426	61	61	426	426	426	426
12	1,025	548	528	528	528	426	426	61	61	426	426	426	426
13	1,025	548	528	528	528	426	426	61	61	426	426	426	426
14	1,025	548	528	528	528	426	426	61	61	426	426	426	426
15	1,025	548	528	528	528	426	426	61	61	426	426	426	426
16	1,025	548	528	528	528	426	426	61	61	426	426	426	426
17	1,025	548	528	528	528	426	426	61	61	426	426	426	426
18	1,025	548	528	528	528	426	426	61	61	426	426	426	426
19	1,025	548	528	528	528	426	426	61	61	426	426	426	426
20	1,025	548	528	528	528	426	426	61	61	426	426	426	426
21	1,025	548	528	528	528	426	426	61	61	426	426	426	426
22	1,025	548	528	528	528	426	426	61	61	426	426	426	426
23	1,025	548	528	528	528	426	426	61	61	426	426	426	426
24	1,025	548	528	528	528	426	426	61	61	426	426	426	426
25	1,025	548	528	528	528	426	426	61	61	426	426	426	426
26	1,025	548	528	528	528	426	426	61	61	426	426	426	426
27	1,025	548	528	528	528	426	426	61	61	426	426	426	426
28	1,025	548	528	528	528	426	426	61	61	426	426	426	426
29	1,025	548	528	528	528	426	426	61	61	426	426	426	426
30	1,025	548	528	528	528	426	426	61	61	426	426	426	426

CUADRO I.-3 POBLACION TOTAL POR ENTIDADES FEDERALES Y SEXO SEGUN GRUPOS DE EDAD Y AÑOS SIMPLES

AÑOS	TOTAL NACIONAL				ESTADO FALCON				ESTADO GUARICO					
	TOTAL		VARONES		TOTAL		VARONES		TOTAL		VARONES		HEMBRAS	
	M	F	M	F	M	F	M	F	M	F	M	F	M	F
29	970	14,854	15,114	3,460	3,549	15,114	3,460	3,549	11,505	11,505	11,240	2,502	2,502	
30	1,009	15,114	15,114	3,549	3,549	15,114	3,549	3,549	11,505	11,505	11,240	2,502	2,502	
31	6,541	3,460	3,549	3,549	3,549	3,549	3,549	3,549	2,510	2,510	2,442	2,442	2,442	
32	6,043	3,195	3,021	3,021	3,021	3,021	3,021	3,021	2,234	2,234	2,252	2,252	2,252	
33	5,613	2,778	2,835	2,835	2,835	2,835	2,835	2,835	2,069	2,069	2,140	2,140	2,140	
34	4,744	2,581	2,563	2,563	2,563	2,563	2,563	2,563	1,884	1,884	1,884	1,884	1,884	
35	4,271	10,822	11,651	2,378	2,601	11,651	2,378	2,601	8,786	8,786	8,678	1,884	1,884	
36	4,692	2,628	2,429	2,429	2,429	2,429	2,429	2,429	1,626	1,626	1,626	1,626	1,626	
37	4,657	2,068	2,189	2,189	2,189	2,189	2,189	2,189	1,484	1,484	1,484	1,484	1,484	
38	4,256	2,189	2,189	2,189	2,189	2,189	2,189	2,189	1,484	1,484	1,484	1,484	1,484	
39	4,256	2,092	2,168	2,168	2,168	2,168	2,168	2,168	1,563	1,563	1,563	1,563	1,563	
40	4,444	2,092	2,168	2,168	2,168	2,168	2,168	2,168	1,609	1,609	1,609	1,609	1,609	
41	3,860	9,233	9,774	1,876	1,984	9,774	1,876	1,984	7,517	7,517	7,217	1,642	1,642	
42	4,295	2,066	2,229	2,229	2,229	2,229	2,229	2,229	1,665	1,665	1,665	1,665	1,665	
43	3,581	1,732	1,873	1,873	1,873	1,873	1,873	1,873	1,483	1,483	1,483	1,483	1,483	
44	3,666	1,766	1,815	1,815	1,815	1,815	1,815	1,815	1,396	1,396	1,396	1,396	1,396	
45	3,728	1,793	1,873	1,873	1,873	1,873	1,873	1,873	1,297	1,297	1,297	1,297	1,297	
46	3,728	1,793	1,873	1,873	1,873	1,873	1,873	1,873	1,297	1,297	1,297	1,297	1,297	
47	3,728	1,793	1,873	1,873	1,873	1,873	1,873	1,873	1,297	1,297	1,297	1,297	1,297	
48	3,728	1,793	1,873	1,873	1,873	1,873	1,873	1,873	1,297	1,297	1,297	1,297	1,297	
49	3,025	1,531	1,484	1,484	1,484	1,484	1,484	1,484	1,344	1,344	1,280	1,280	1,280	
50	15,657	7,801	7,856	1,521	1,521	7,856	1,521	1,521	6,044	6,044	5,147	1,098	1,098	
51	3,172	1,581	1,591	1,591	1,591	1,591	1,591	1,591	1,460	1,460	1,122	1,122	1,122	
52	3,460	1,675	1,785	1,785	1,785	1,785	1,785	1,785	1,323	1,323	1,235	1,235	1,235	
53	3,073	1,627	1,446	1,446	1,446	1,446	1,446	1,446	1,194	1,194	921	921	921	
54	3,157	1,586	1,571	1,571	1,571	1,571	1,571	1,571	1,061	1,061	969	969	969	
55	2,795	1,332	1,463	1,463	1,463	1,463	1,463	1,463	976	976	700	700	700	
56	13,106	6,446	6,660	6,660	6,660	6,660	6,660	6,660	4,339	4,339	4,018	4,018	4,018	
57	2,639	1,782	1,944	1,944	1,944	1,944	1,944	1,944	1,904	1,904	839	839	839	
58	2,639	1,782	1,944	1,944	1,944	1,944	1,944	1,944	851	851	701	701	701	
59	2,321	1,156	1,293	1,293	1,293	1,293	1,293	1,293	788	788	770	770	770	
60	2,251	1,219	1,102	1,102	1,102	1,102	1,102	1,102	796	796	701	701	701	
61	9,366	1,093	4,731	4,731	4,731	4,731	4,731	4,731	3,840	3,840	3,280	3,280	3,280	
62	2,100	1,037	1,063	1,063	1,063	1,063	1,063	1,063	904	904	776	776	776	
63	2,388	1,161	1,227	1,227	1,227	1,227	1,227	1,227	800	800	826	826	826	
64	1,668	967	801	801	801	801	801	801	674	674	546	546	546	
65	1,750	850	900	900	900	900	900	900	707	707	562	562	562	
66	1,480	1,480	1,292	1,292	1,292	1,292	1,292	1,292	707	707	562	562	562	
67	1,597	3,812	3,812	3,812	3,812	3,812	3,812	3,812	2,712	2,712	2,592	2,592	2,592	
68	1,597	3,812	3,812	3,812	3,812	3,812	3,812	3,812	2,712	2,712	2,592	2,592	2,592	
69	1,532	656	700	700	700	700	700	700	598	598	628	628	628	
70	1,532	749	783	783	783	783	783	783	607	607	526	526	526	
71	1,213	535	678	678	678	678	678	678	511	511	501	501	501	
72	1,213	535	678	678	678	678	678	678	463	463	405	405	405	
73	1,818	815	1,003	1,003	1,003	1,003	1,003	1,003	868	868	668	668	668	
74	1,818	815	1,003	1,003	1,003	1,003	1,003	1,003	868	868	668	668	668	
75	1,818	815	1,003	1,003	1,003	1,003	1,003	1,003	868	868	668	668	668	
76	1,818	815	1,003	1,003	1,003	1,003	1,003	1,003	868	868	668	668	668	
77	1,818	815	1,003	1,003	1,003	1,003	1,003	1,003	868	868	668	668	668	
78	1,818	815	1,003	1,003	1,003	1,003	1,003	1,003	868	868	668	668	668	
79	1,818	815	1,003	1,003	1,003	1,003	1,003	1,003	868	868	668	668	668	
80	1,818	815	1,003	1,003	1,003	1,003	1,003	1,003	868	868	668	668	668	
81	1,818	815	1,003	1,003	1,003	1,003	1,003	1,003	868	868	668	668	668	
82	1,818	815	1,003	1,003	1,003	1,003	1,003	1,003	868	868	668	668	668	
83	1,818	815	1,003	1,003	1,003	1,003	1,003	1,003	868	868	668	668	668	
84	1,818	815	1,003	1,003	1,003	1,003	1,003	1,003	868	868	668	668	668	
85	1,818	815	1,003	1,003	1,003	1,003	1,003	1,003	868	868	668	668	668	
86	1,818	815	1,003	1,003	1,003	1,003	1,003	1,003	868	868	668	668	668	
87	1,818	815	1,003	1,003	1,003	1,003	1,003	1,003	868	868	668	668	668	
88	1,818	815	1,003	1,003	1,003	1,003	1,003	1,003	868	868	668	668	668	
89	1,818	815	1,003	1,003	1,003	1,003	1,003	1,003	868	868	668	668	668	
90	1,818	815	1,003	1,003	1,003	1,003	1,003	1,003	868	868	668	668	668	

AÑOS	TOTAL NACIONAL		ESTADO FALCON		ESTADO GUARICO	
	TOTAL	VARONES	TOTAL	HEMBRAS	TOTAL	HEMBRAS
70 - 74	5,261	2,495	2,766	1,940	3,836	1,940
70	1,239	694	1,081	562	1,519	759
71	1,231	645	587	329	1,447	737
72	1,052	468	645	351	1,217	617
73	1,015	468	547	322	1,182	582
74	784	368	416	264	874	434
75 - 79	4,033	1,763	2,290	1,221	2,370	1,221
75	885	385	500	274	697	357
76	866	379	467	264	674	347
77	732	332	399	200	551	285
78	757	331	436	191	586	305
79	682	315	388	220	537	287
80 - 84	2,482	1,158	1,368	732	1,922	982
80	1,375	566	811	496	1,196	617
81	1,375	566	811	496	1,196	617
82	677	194	283	141	441	229
83	292	132	160	81	212	111
84	284	121	163	77	212	111
85 - 89	254	117	137	56	146	69
85	1,062	430	612	258	834	416
86	299	124	175	53	258	122
87	227	90	137	55	119	64
88	140	60	94	46	77	41
89	180	70	112	63	147	74
90 - 94	538	232	306	165	427	212
90	142	90	102	61	182	91
91	106	53	71	35	141	70
92	124	50	74	35	166	81
93	95	47	48	25	122	61
94	271	30	41	20	119	59
95	214	86	120	38	147	70
96	185	71	104	52	122	61
97	65	25	42	21	57	28
98 Y MAS	265	81	124	61	143	72
TOTAL	143,000	67,000	76,000	39,000	104,000	51,000



POBLACION TOTAL POR ENTIDADES FEDERALES Y SEXO SEGUN GRUPOS DE EDAD Y AÑOS SIMPLES

AÑOS	TOTAL NACIONAL	ESTADO LARA				ESTADO MERIDA			
		TOTAL		L		TOTAL		L	
		0	T	0	V	0	T	0	V
1	965,064	670,092	474,972	456,361	229,930	229,431	229,930	229,431	
2	164,704	73,690	11,014	66,383	51,821	52,532	51,821	52,532	
3	29,374	15,059	14,315	12,992	6,518	6,474	6,518	6,474	
4	2,603	1,301	1,302	1,196	635	561	635	561	
5	2,781	1,427	1,354	1,212	595	617	595	617	
6	2,343	1,199	1,144	1,036	580	556	580	556	
7	2,386	1,249	1,137	1,047	505	542	505	542	
8	2,406	1,225	1,181	1,080	573	507	573	507	
9	2,476	1,282	1,194	1,028	494	534	494	534	
10	2,426	1,228	1,198	1,041	451	513	451	513	
11	2,356	1,181	1,063	996	455	468	455	468	
12	2,453	1,259	1,204	1,065	532	533	532	533	
13	2,486	1,276	1,210	1,129	551	578	551	578	
14	2,621	1,359	1,262	1,183	582	601	582	601	
15	30,052	15,352	14,740	13,767	7,014	6,723	7,014	6,723	
16	29,917	15,251	14,666	13,955	7,145	6,810	7,145	6,810	
17	27,774	14,077	13,701	12,691	6,613	6,278	6,613	6,278	
18	27,543	13,951	13,592	12,778	6,231	6,244	6,231	6,244	
19	127,430	64,432	62,998	61,048	30,913	30,135	30,913	30,135	
20	26,809	13,570	13,239	12,715	6,403	6,332	6,403	6,332	
21	26,184	13,239	12,997	12,504	6,383	6,031	6,383	6,031	
22	24,678	12,567	12,097	11,504	6,008	5,922	6,008	5,922	
23	24,645	12,544	12,134	11,950	6,111	5,854	6,111	5,854	
24	21,856	12,384	12,261	11,965	6,111	5,854	6,111	5,854	
25	25,147	17,662	17,485	16,928	29,757	29,171	29,757	29,171	
26	24,408	12,314	12,485	12,006	6,111	5,895	6,111	5,895	
27	24,642	12,320	12,094	11,948	5,982	5,966	5,982	5,966	
28	24,356	12,200	12,322	11,849	6,205	5,944	6,205	5,944	
29	23,303	11,579	11,724	11,681	5,842	5,839	5,842	5,839	
30	110,061	34,358	33,033	31,425	26,517	26,908	26,517	26,908	
31	24,687	11,259	11,220	10,918	5,554	5,493	5,554	5,493	
32	22,649	11,087	11,362	10,599	5,277	5,277	5,277	5,277	
33	21,822	10,775	11,047	11,046	5,426	5,420	5,426	5,420	
34	20,632	10,048	10,574	10,545	4,824	4,824	4,824	4,824	
35	95,613	45,788	47,825	48,069	23,698	24,371	23,698	24,371	
36	20,205	9,844	10,361	10,663	4,985	4,985	4,985	4,985	
37	19,972	9,791	10,181	10,332	5,089	5,243	5,089	5,243	
38	15,032	9,227	9,805	9,800	4,803	4,897	4,803	4,897	
39	17,408	8,494	8,914	8,875	4,694	4,361	4,694	4,361	
40	16,996	8,352	8,594	8,339	4,227	4,227	4,227	4,227	
41	14,918	7,532	7,504	7,504	3,816	3,816	3,816	3,816	
42	12,918	6,095	6,100	6,036	3,816	3,816	3,816	3,816	
43	14,918	7,207	7,899	7,826	3,640	3,640	3,640	3,640	
44	15,304	7,646	7,658	7,181	3,553	3,428	3,553	3,428	
45	14,474	7,112	7,362	6,831	3,498	3,498	3,498	3,498	
46	13,438	6,582	6,756	6,343	3,239	3,104	3,239	3,104	

AÑOS	TOTAL NACIONAL		ESTADO LARA		ESTADO MERIDA	
	TOTAL	VARONES	TOTAL	VARONES	TOTAL	VARONES
30 - 34	57,095	28,253	28,842	27,093	13,882	13,411
35 - 39	15,529	6,715	6,559	6,427	3,299	3,188
40 - 44	11,257	5,042	5,040	5,040	2,872	2,862
45 - 49	11,208	5,042	5,240	5,240	2,872	2,862
50 - 54	10,506	5,266	5,240	5,240	2,872	2,862
55 - 59	9,510	4,623	4,887	4,998	2,356	2,342
60 - 64	44,173	21,915	22,258	21,235	10,404	10,631
65 - 69	9,945	4,919	5,026	4,639	2,305	2,334
70 - 74	5,156	4,492	4,664	4,524	2,251	2,273
75 - 79	8,726	4,272	4,454	4,105	2,062	2,043
80 - 84	8,723	4,038	4,067	4,003	2,027	1,996
85 - 89	3,625	1,826	1,804	1,764	899	879
90 - 94	7,941	4,037	4,002	3,964	2,027	1,996
95 - 99	7,847	3,934	3,893	3,777	1,905	1,874
100 - 104	7,074	3,497	3,577	3,396	1,642	1,754
105 - 109	6,845	3,403	3,442	3,151	1,714	1,644
110 - 114	6,544	3,398	3,546	3,358	1,591	1,560
115 - 119	30,744	15,251	15,493	15,121	7,581	7,540
120 - 124	7,209	3,600	3,609	3,556	1,730	1,730
125 - 129	6,686	3,381	3,307	3,251	1,664	1,647
130 - 134	5,756	2,795	2,924	2,910	1,477	1,415
135 - 139	5,382	2,643	2,739	2,645	1,364	1,381
140 - 144	27,146	13,614	13,532	14,332	7,400	6,952
145 - 149	5,985	3,010	2,975	3,308	1,706	1,602
150 - 154	6,047	3,036	3,011	3,502	1,543	1,449
155 - 159	5,329	2,713	2,616	2,778	1,381	1,381
160 - 164	5,140	2,516	2,624	2,528	1,256	1,272
165 - 169	4,665	2,339	2,306	2,426	1,198	1,228
170 - 174	22,016	10,822	11,194	10,936	5,438	5,318
175 - 179	4,257	2,185	2,139	2,139	1,318	1,318
180 - 184	4,197	2,071	2,126	2,044	1,176	1,048
185 - 189	3,947	2,081	2,029	2,044	1,016	1,016
190 - 194	3,788	1,958	1,938	1,919	1,009	1,009
195 - 199	17,756	8,581	9,175	9,234	4,648	4,586
200 - 204	4,064	2,035	2,029	2,029	1,211	1,211
205 - 209	4,184	1,944	2,240	2,014	1,036	1,036
210 - 214	3,203	1,539	1,644	1,562	847	715
215 - 219	1,632	1,229	1,604	1,604	803	803
220 - 224	3,261	1,651	1,651	1,651	861	861
225 - 229	13,931	6,451	7,233	7,004	3,485	3,485
230 - 234	1,421	1,421	1,670	1,670	791	791
235 - 239	2,872	1,369	1,503	1,475	714	714
240 - 244	2,663	1,334	1,329	1,408	670	738
245 - 249	2,514	1,197	1,317	1,317	646	646
250 - 254	2,776	1,319	1,457	1,457	581	605

CUADRO 1.3

POBLACION TOTAL POR ENTIDADES FEDERALES Y SEXO SEGUN GRUPOS DE EDAD Y AÑOS SIMPLES

AÑOS	TOTAL NACIONAL		ESTADO LARA						ESTADO MERIDA					
	TOTAL		VARONES		MUEJRES		TOTAL		VARONES		MUEJRES			
	70-74	75-79	80-84	85-89	90-94	95-99	100 y mas	70-74	75-79	80-84	85-89	90-94	95-99	100 y mas
70-74	9,872	4,569	5,303	2,587	2,716	2,716	2,650	5,300	2,650	2,650	2,650	2,650	2,650	2,650
71	2,587	1,209	1,378	654	724	724	709	1,410	709	709	709	709	709	709
72	2,651	1,257	1,394	681	713	713	728	1,410	728	728	728	728	728	728
73	1,737	845	992	501	491	491	521	1,551	521	521	521	521	521	521
74	1,605	755	850	411	439	439	468	911	468	468	468	468	468	468
75	1,492	691	801	381	420	420	418	877	418	418	418	418	418	418
76	6,477	2,897	3,580	1,633	1,947	1,947	1,992	3,369	1,992	1,992	1,992	1,992	1,992	1,992
77	1,560	680	821	381	440	440	437	809	437	437	437	437	437	437
78	1,475	654	821	381	440	440	437	710	437	437	437	437	437	437
79	1,285	593	724	341	383	383	371	655	371	371	371	371	371	371
80	1,088	500	588	281	307	307	282	533	282	282	282	282	282	282
81	1,059	481	568	271	297	297	281	521	281	281	281	281	281	281
82	1,370	586	724	341	383	383	371	621	371	371	371	371	371	371
83	1,083	468	615	297	318	318	298	521	298	298	298	298	298	298
84	447	207	240	111	121	121	111	181	111	111	111	111	111	111
85	476	205	271	131	141	141	131	289	131	131	131	131	131	131
86	381	139	242	111	121	121	111	256	111	111	111	111	111	111
87	3,778	541	837	371	421	421	411	892	411	411	411	411	411	411
88	612	170	242	111	121	121	111	268	111	111	111	111	111	111
89	310	123	187	81	91	91	81	161	81	81	81	81	81	81
90	215	80	135	61	61	61	61	111	61	61	61	61	61	61
91	271	90	128	51	51	51	51	128	51	51	51	51	51	51
92	220	80	131	61	61	61	61	111	61	61	61	61	61	61
93	828	320	508	221	241	241	221	472	221	221	221	221	221	221
94	257	85	172	71	71	71	71	165	71	71	71	71	71	71
95	229	98	131	61	61	61	61	98	61	61	61	61	61	61
96	132	47	85	41	41	41	41	77	41	41	41	41	41	41
97	114	49	65	31	31	31	31	64	31	31	31	31	31	31
98	96	41	55	21	21	21	21	58	21	21	21	21	21	21
99	308	126	182	71	71	71	71	143	71	71	71	71	71	71
100 y mas	140	56	84	41	41	41	41	49	41	41	41	41	41	41
	97	39	52	21	21	21	21	44	21	21	21	21	21	21
	71	21	31	11	11	11	11	28	11	11	11	11	11	11
	97	46	61	21	21	21	21	58	21	21	21	21	21	21
98 y mas	250	90	160	61	61	61	61	130	61	61	61	61	61	61

POBLACION TOTAL POR ENTIDADES FEDERALES Y SEXO SEGUN GRUPOS DE EDAD Y AÑOS SIMPLES

AÑOS	TOTAL NACIONAL		ESTADO MIRANDA		ESTADO MONAGAS	
	TOTAL	VARONES	TOTAL	VARONES	TOTAL	VARONES
	L	M	L	M	L	M
0	1,421,442	693,748	727,694	368,536	197,283	191,553
1	181,904	92,125	89,779	44,771	64,771	31,972
2	36,130	18,385	17,745	12,613	6,439	6,174
3	3,227	1,613	1,614	1,102	560	342
4	3,317	1,685	1,632	1,274	516	500
5	2,864	1,431	1,418	1,041	469	500
6	2,864	1,431	1,378	1,041	469	500
7	2,747	1,381	1,331	977	425	492
8	2,516	1,498	1,418	977	524	453
9	2,950	1,501	1,449	976	497	479
10	2,426	1,327	1,299	885	470	415
11	2,792	1,461	1,331	986	517	469
12	3,158	1,611	1,547	1,189	604	585
13	3,249	1,669	1,580	1,140	573	567
14	3,323	1,670	1,633	1,231	611	609
15	3,822	1,927	1,876	1,363	674	650
16	3,882	1,976	1,925	1,454	706	687
17	3,882	1,976	1,925	1,454	706	687
18	3,451	1,767	1,694	1,262	636	645
19	1,64,350	84,250	82,120	58,834	30,035	28,799
20	34,303	17,262	17,041	12,240	6,331	5,909
21	34,041	17,294	16,747	12,327	6,263	6,064
22	34,180	16,817	16,363	11,875	6,054	5,821
23	32,386	16,432	15,934	11,201	5,702	5,499
24	32,440	16,405	16,035	11,191	5,685	5,476
25	156,283	79,182	77,870	51,123	26,909	26,316
26	31,747	16,113	15,655	10,672	5,414	5,174
27	31,556	15,423	15,423	10,918	5,437	5,235
28	31,544	15,520	15,520	10,612	5,423	5,195
29	30,015	15,724	15,083	10,612	5,214	5,214
30	149,983	73,574	76,409	45,216	23,300	21,916
31	29,801	14,856	14,945	9,794	4,986	4,808
32	30,858	15,238	15,620	9,397	4,822	4,822
33	30,130	14,956	15,174	8,872	4,386	4,386
34	30,191	14,637	15,234	8,193	4,314	4,314
35	162,122	67,598	74,844	36,390	17,618	16,772
36	30,021	13,935	15,046	7,683	4,102	3,581
37	30,270	14,468	15,802	7,533	3,723	3,810
38	28,628	13,461	15,167	6,879	3,522	3,357
39	27,313	12,946	14,337	6,414	3,262	3,152
40	27,200	12,768	14,442	5,881	2,822	2,822
41	132,522	62,114	70,438	27,478	13,499	13,499
42	26,816	12,513	14,308	5,684	2,572	2,572
43	26,653	12,395	14,528	5,885	2,956	2,956
44	27,112	12,712	14,528	5,885	2,746	2,948
45	25,596	12,120	13,467	4,945	2,608	2,662
46	12,120	5,945	6,174	2,435	1,145	1,145

POBLACION TOTAL POR ENTIDADES FEDERALES Y SEXO SEGUN GRUPOS DE EDAD Y AÑOS SIMPLES

AÑOS	TOTAL NACIONAL		ESTADO MIPANDA		ESTADO MONGAS		ESTADO MIRANDA	
	TOTAL		TOTAL		TOTAL		TOTAL	
	VARONES	HEMBRAS	VARONES	HEMBRAS	VARONES	HEMBRAS	VARONES	HEMBRAS
30 - 34	114-186	58-683	114-186	59-503	22-309	11-103	11-103	11-206
30	24-966	12-026	24-966	12-040	4-781	2-41C	2-41C	2-379
31	24-677	11-804	24-677	12-873	4-868	2-338	2-338	2-530
32	22-984	10-947	22-984	11-037	4-501	2-246	2-246	2-255
33	21-775	10-415	21-775	11-360	4-254	2-151	2-151	2-103
34	19-784	9-491	19-784	10-593	3-905	1-958	1-958	1-947
35 - 39	45-478	41-166	45-478	44-312	16-918	8-591	8-591	8-327
36	18-592	8-000	18-592	8-662	3-693	1-859	1-859	1-834
37	16-294	8-100	16-294	8-100	3-238	1-970	1-970	1-880
38	16-594	8-050	16-594	8-380	3-030	1-542	1-542	1-682
39	15-987	7-200	15-987	8-287	3-020	1-542	1-542	1-626
40 - 44	69-166	33-672	69-166	35-494	14-283	7-198	7-198	7-085
40	14-750	7-242	14-750	7-508	2-747	1-423	1-423	1-524
41	15-026	7-098	15-026	6-728	3-034	1-542	1-542	1-542
42	13-410	6-679	13-410	6-731	2-801	1-394	1-394	1-407
43	13-194	6-458	13-194	6-736	2-940	1-451	1-451	1-451
44	12-786	6-195	12-786	6-591	2-761	1-400	1-400	1-361
45 - 49	38-037	29-079	38-037	29-768	12-498	6-327	6-327	6-171
45	12-291	5-902	12-291	6-289	2-832	1-450	1-450	1-456
46	11-523	5-559	11-523	5-706	2-260	1-158	1-158	1-319
47	11-265	5-954	11-265	5-869	2-516	1-282	1-282	1-252
48	10-737	5-424	10-737	5-313	2-235	1-193	1-193	1-042
49	50-766	25-236	50-766	25-530	10-601	5-278	5-278	5-323
50 - 54	10-523	5-611	10-523	5-312	2-207	1-126	1-126	1-081
50	11-301	5-507	11-301	5-794	2-526	1-225	1-225	1-501
51	10-116	5-025	10-116	5-091	2-033	1-049	1-049	984
52	7-664	4-229	7-664	4-935	1-887	920	920	967
53	7-242	4-294	7-242	4-378	1-948	928	928	990
54 - 59	37-242	18-264	37-242	18-378	7-032	4-316	4-316	3-916
55	8-769	4-242	8-769	4-242	2-632	1-316	1-316	864
56	7-928	3-879	7-928	4-049	1-778	912	912	864
57	7-292	3-651	7-292	3-641	1-585	825	825	760
58	6-709	3-509	6-709	3-400	1-438	742	742	694
59	6-520	3-200	6-520	3-320	1-420	710	710	668
60 - 64	26-385	12-414	26-385	13-071	6-912	3-659	3-659	3-273
60	5-588	2-955	5-588	3-133	1-475	741	741	734
61	6-090	2-925	6-090	3-165	1-742	911	911	831
62	4-871	2-235	4-871	2-636	1-238	677	677	561
63	4-315	2-002	4-315	2-217	1-280	705	705	575
64	4-154	1-902	4-154	2-120	1-260	908	908	812
65 - 69	19-216	8-566	19-216	10-464	4-170	2-577	2-577	2-518
65	4-315	1-951	4-315	2-364	1-125	518	518	501
66	4-037	1-813	4-037	2-224	1-072	571	571	501
67	3-944	1-752	3-944	2-192	1-149	656	656	493
68	3-394	1-493	3-394	1-901	910	417	417	417
69	3-520	1-537	3-520	1-883	914	461	461	453

AÑOS	TOTAL NACIONAL		ESTADO MICHUACÁN				ESTADO MONTECERES					
	TOTAL		VARONES		MUEJES		TOTAL		VARONES		MUEJES	
70 - 74	13,271	5,637	7,454	3,549	1,851	1,698						
71	3,222	1,400	1,822	1,066	583	483						
72	3,157	1,376	1,781	1,044	493	451						
73	2,480	1,047	1,433	529	261	268						
74	2,338	939	1,399	583	293	270						
75 - 79	2,074	875	1,199	487	1,068	969						
75	1,899	3,075	1,824	2,052	1,200	232						
76	1,572	1,172	1,084	465	250	215						
77	1,437	655	982	345	221	144						
78	1,348	536	812	371	182	189						
79	1,268	483	785	344	175	169						
80 - 84	4,853	1,761	3,092	1,151	551	600						
80	1,281	520	861	290	236	250						
81	1,507	539	968	318	130	160						
82	700	231	449	158	57	57						
83	687	248	439	141	57	57						
84	687	248	439	141	57	57						
85 - 89	2,208	749	1,456	516	195	311						
85	536	175	361	138	54	84						
86	463	142	321	99	41	58						
87	422	132	290	82	29	53						
88	392	143	249	82	27	55						
89	392	157	235	105	44	61						
90 - 94	1,140	386	754	337	152	185						
90	280	92	188	67	24	43						
91	270	70	187	57	14	43						
92	187	68	119	35	18	27						
93	166	66	100	31	24	27						
94	174	66	110	31	24	27						
95 - 97	185	185	206	135	68	67						
95	301	70	231	46	22	24						
96	145	63	82	47	21	26						
97	101	52	49	17	42	17						
98 Y MAS	265	103	162	106	37	69						



POBLACION TOTAL POR ENTIDADES FEDERALES Y SEXO SEGUN GRUPOS DE EDAD Y AÑOS SIMPLES

AÑOS	TOTAL NACIONAL		ESTADO NUEVA ESPARTA		ESTADO PORTUGUESA		MEMBRAS		TOTAL		VARONES		MEMBRAS	
	TOTAL		TOTAL		TOTAL		TOTAL		TOTAL		TOTAL		TOTAL	
	TOTAL	MEMBRAS	TOTAL	MEMBRAS	TOTAL	MEMBRAS	TOTAL	MEMBRAS	TOTAL	MEMBRAS	TOTAL	MEMBRAS	TOTAL	MEMBRAS
0 - 4	197,198	97,905	99,293	47,905	14,738	7,236	424,984	216,319	308,665	14,085	7,244	35,557	18,512	35,512
5 - 9	28,823	14,886	14,738	7,236	7,092	3,512	70,069	35,557	7,092	14,350	7,256	14,350	7,092	
10 - 14	5,855	2,886	2,969	1,476	2,82	1,276	1,276	656	620	1,305	659	656	620	
15 - 19	5,455	2,82	2,93	1,476	2,82	1,276	1,305	659	646	1,187	596	1,187	596	
20 - 24	5,12	2,66	2,46	1,276	2,46	1,187	1,187	596	571	1,053	527	1,053	527	
25 - 29	4,19	2,10	2,09	1,053	2,09	1,053	1,053	527	511	1,165	583	1,165	583	
30 - 34	3,93	2,03	2,03	1,053	2,03	1,053	1,165	583	587	1,202	618	1,202	586	
35 - 39	4,07	2,09	2,09	1,053	2,09	1,053	1,202	618	618	1,020	539	1,020	539	
40 - 44	4,85	2,44	2,44	1,202	2,44	1,202	1,211	591	620	1,211	591	1,211	591	
45 - 49	4,85	2,44	2,44	1,202	2,44	1,202	1,193	623	570	1,193	623	1,193	623	
50 - 54	4,34	2,26	2,26	1,193	2,26	1,193	1,313	688	625	1,313	688	1,313	688	
55 - 59	5,59	2,66	2,66	1,313	2,66	1,313	1,318	661	657	1,318	661	1,318	661	
60 - 64	6,26	3,42	3,42	1,318	3,42	1,318	1,492	7,236	6,956	1,492	7,236	1,492	6,956	
65 - 69	5,070	2,914	2,914	1,492	2,914	1,492	1,492	7,236	7,236	1,492	7,236	1,492	7,236	
70 - 74	5,874	2,967	2,967	1,492	2,967	1,492	1,492	7,236	7,236	1,492	7,236	1,492	7,236	
75 - 79	5,599	2,857	2,857	1,492	2,857	1,492	1,492	7,236	7,236	1,492	7,236	1,492	7,236	
80 - 84	5,325	2,857	2,857	1,492	2,857	1,492	1,492	7,236	7,236	1,492	7,236	1,492	7,236	
85 - 89	2,239	1,251	1,251	625	1,251	625	1,251	625	625	1,251	625	1,251	625	
90 - 94	2,186	1,251	1,251	625	1,251	625	1,251	625	625	1,251	625	1,251	625	
95 - 99	2,186	1,251	1,251	625	1,251	625	1,251	625	625	1,251	625	1,251	625	
100 - 104	2,186	1,251	1,251	625	1,251	625	1,251	625	625	1,251	625	1,251	625	
105 - 109	2,186	1,251	1,251	625	1,251	625	1,251	625	625	1,251	625	1,251	625	
110 - 114	2,186	1,251	1,251	625	1,251	625	1,251	625	625	1,251	625	1,251	625	
115 - 119	2,186	1,251	1,251	625	1,251	625	1,251	625	625	1,251	625	1,251	625	
120 - 124	2,186	1,251	1,251	625	1,251	625	1,251	625	625	1,251	625	1,251	625	
125 - 129	2,186	1,251	1,251	625	1,251	625	1,251	625	625	1,251	625	1,251	625	
130 - 134	2,186	1,251	1,251	625	1,251	625	1,251	625	625	1,251	625	1,251	625	
135 - 139	2,186	1,251	1,251	625	1,251	625	1,251	625	625	1,251	625	1,251	625	
140 - 144	2,186	1,251	1,251	625	1,251	625	1,251	625	625	1,251	625	1,251	625	
145 - 149	2,186	1,251	1,251	625	1,251	625	1,251	625	625	1,251	625	1,251	625	
150 - 154	2,186	1,251	1,251	625	1,251	625	1,251	625	625	1,251	625	1,251	625	
155 - 159	2,186	1,251	1,251	625	1,251	625	1,251	625	625	1,251	625	1,251	625	
160 - 164	2,186	1,251	1,251	625	1,251	625	1,251	625	625	1,251	625	1,251	625	
165 - 169	2,186	1,251	1,251	625	1,251	625	1,251	625	625	1,251	625	1,251	625	
170 - 174	2,186	1,251	1,251	625	1,251	625	1,251	625	625	1,251	625	1,251	625	
175 - 179	2,186	1,251	1,251	625	1,251	625	1,251	625	625	1,251	625	1,251	625	
180 - 184	2,186	1,251	1,251	625	1,251	625	1,251	625	625	1,251	625	1,251	625	
185 - 189	2,186	1,251	1,251	625	1,251	625	1,251	625	625	1,251	625	1,251	625	
190 - 194	2,186	1,251	1,251	625	1,251	625	1,251	625	625	1,251	625	1,251	625	
195 - 199	2,186	1,251	1,251	625	1,251	625	1,251	625	625	1,251	625	1,251	625	
200 - 204	2,186	1,251	1,251	625	1,251	625	1,251	625	625	1,251	625	1,251	625	
205 - 209	2,186	1,251	1,251	625	1,251	625	1,251	625	625	1,251	625	1,251	625	
210 - 214	2,186	1,251	1,251	625	1,251	625	1,251	625	625	1,251	625	1,251	625	
215 - 219	2,186	1,251	1,251	625	1,251	625	1,251	625	625	1,251	625	1,251	625	
220 - 224	2,186	1,251	1,251	625	1,251	625	1,251	625	625	1,251	625	1,251	625	
225 - 229	2,186	1,251	1,251	625	1,251	625	1,251	625	625	1,251	625	1,251	625	
230 - 234	2,186	1,251	1,251	625	1,251	625	1,251	625	625	1,251	625	1,251	625	
235 - 239	2,186	1,251	1,251	625	1,251	625	1,251	625	625	1,251	625	1,251	625	
240 - 244	2,186	1,251	1,251	625	1,251	625	1,251	625	625	1,251	625	1,251	625	
245 - 249	2,186	1,251	1,251	625	1,251	625	1,251	625	625	1,251	625	1,251	625	
250 - 254	2,186	1,251	1,251	625	1,251	625	1,251	625	625	1,251	625	1,251	625	
255 - 259	2,186	1,251	1,251	625	1,251	625	1,251	625	625	1,251	625	1,251	625	
260 - 264	2,186	1,251	1,251	625	1,251	625	1,251	625	625	1,251	625	1,251	625	
265 - 269	2,186	1,251	1,251	625	1,251	625	1,251	625	625	1,251	625	1,251	625	
270 - 274	2,186	1,251	1,251	625	1,251	625	1,251	625	625	1,251	625	1,251	625	
275 - 279	2,186	1,251	1,251	625	1,251	625	1,251	625	625	1,251	625	1,251	625	
280 - 284	2,186	1,251	1,251	625	1,251	625	1,251	625	625	1,251	625	1,251	625	
285 - 289	2,186	1,251	1,251	625	1,251	625	1,251	625	625	1,251	625	1,251	625	
290 - 294	2,186	1,251	1,251	625	1,251	625	1,251	625	625	1,251	625	1,251	625	
295 - 299	2,186	1,251	1,251	625	1,251	625	1,251	625	625	1,251	625	1,251	625	
300 - 304	2,186	1,251	1,251	625	1,251	625	1,251	625	625	1,251	625	1,251	625	

POBLACION TOTAL POR ENTIDADES FEDERALES Y SEXO SEGUN GRUPOS DE EDAD Y AÑOS SIMPLES

AÑOS	TOTAL NACIONAL		ESTADO NUEVA ESPARTA		ESTADO PORTUGUESA	
	TOTAL		TOTAL		TOTAL	
	VARONES	HEMBRAS	VARONES	HEMBRAS	VARONES	HEMBRAS
30 - 34	13,006	7,050	6,556	24,844	12,552	12,292
35	3,064	1,492	1,492	5,840	3,014	2,826
30	1,579	1,484	1,484	5,414	2,679	2,735
31	3,063	1,481	1,481	4,832	2,429	2,403
32	2,815	1,333	1,333	4,502	2,268	2,234
33	2,376	1,243	1,243	4,256	2,162	2,094
34	2,288	1,113	1,113	19,578	10,288	9,290
35	945	3,137	4,808	4,414	2,379	2,050
36	2,623	1,524	1,524	3,828	1,985	1,950
37	2,324	1,080	1,080	3,495	1,784	1,838
38	1,793	907	866	3,475	1,889	1,784
39	1,248	898	870	3,615	1,904	1,741
40	44	4,091	3,920	16,244	8,767	7,477
41	1,917	852	852	3,695	2,006	1,689
42	1,822	955	867	3,416	1,832	1,584
43	1,610	792	792	3,095	1,682	1,413
44	1,416	712	704	3,023	1,621	1,402
45	1,256	654	654	3,015	1,635	1,397
46	1,107	585	585	3,287	1,838	1,429
47	1,404	721	685	3,137	1,683	1,454
48	1,405	707	698	2,471	1,348	1,123
49	1,498	739	759	2,668	1,409	1,259
50	1,107	550	557	2,506	1,355	1,151
51	5,272	2,684	2,888	11,695	6,361	5,334
52	1,075	518	557	2,796	1,547	1,269
53	1,256	607	649	2,682	1,481	1,201
54	1,197	543	558	2,626	1,422	1,151
55	1,107	543	558	2,626	1,422	1,151
56	1,107	543	558	2,626	1,422	1,151
57	1,107	543	558	2,626	1,422	1,151
58	1,107	543	558	2,626	1,422	1,151
59	1,107	543	558	2,626	1,422	1,151
60	1,107	543	558	2,626	1,422	1,151
61	1,107	543	558	2,626	1,422	1,151
62	1,107	543	558	2,626	1,422	1,151
63	1,107	543	558	2,626	1,422	1,151
64	1,107	543	558	2,626	1,422	1,151
65	1,107	543	558	2,626	1,422	1,151
66	1,107	543	558	2,626	1,422	1,151
67	1,107	543	558	2,626	1,422	1,151
68	1,107	543	558	2,626	1,422	1,151
69	1,107	543	558	2,626	1,422	1,151

CUADRO I.3 POBLACION TOTAL POR ENTIDADES FEDERALES Y SEXO SEGUN GRUPOS DE EDAD Y AÑOS SIMPLES

AÑOS	TOTAL NACIONAL		ESTADO NUEVA ESPAÑA		ESTADO PORTUGUESA	
	TOTAL	VARONES	TOTAL	VARONES	TOTAL	VARONES
	HOMBRES	MUJERES	HOMBRES	MUJERES	HOMBRES	MUJERES
70 - 74	2,745	1,124	1,621	3,229	1,620	1,601
70 - 74	267	382	400	916	443	433
71	681	281	400	558	303	255
71	681	281	400	558	280	243
72	684	203	291	481	234	247
72	684	203	291	481	234	237
73	461	190	267	483	246	202
73	461	190	267	483	246	202
74	670	160	159	1,757	955	802
74	670	160	159	1,757	955	802
75 - 79	1,903	165	258	467	243	224
75 - 79	1,903	165	258	467	243	224
75	453	171	282	382	227	155
75	453	171	282	382	227	155
76	356	151	205	335	174	161
76	356	151	205	335	174	161
77	337	139	198	282	151	131
77	337	139	198	282	151	131
78	340	124	216	291	160	131
78	340	124	216	291	160	131
79	1,251	499	732	1,018	510	507
79	1,251	499	732	1,018	510	507
80 - 84	401	162	239	453	216	233
80 - 84	401	162	239	453	216	233
81	332	137	193	253	124	129
81	332	137	193	253	124	129
82	177	55	102	120	54	54
82	177	55	102	120	54	52
83	174	44	106	106	42	39
83	174	44	106	106	42	39
84	971	208	366	393	178	215
84	971	208	366	393	178	215
85	150	65	88	104	46	38
85	150	65	88	104	46	38
86	133	65	68	89	35	26
86	133	65	68	89	35	26
87	106	36	70	61	32	26
87	106	36	70	61	32	26
88	99	34	65	74	34	28
88	99	34	65	74	34	28
89	86	30	56	95	31	24
89	86	30	56	95	31	24
90 - 94	294	133	171	291	123	147
90 - 94	294	133	171	291	123	147
91	82	33	49	91	34	57
91	82	33	49	91	34	57
92	72	29	32	72	34	38
92	72	29	32	72	34	38
93	69	26	31	42	20	17
93	69	26	31	42	20	17
94	34	18	16	20	11	13
94	34	18	16	20	11	13
95 - 97	108	46	62	116	61	55
95 - 97	108	46	62	116	61	55
95	35	13	22	47	28	22
95	35	13	22	47	28	22
96	35	16	19	38	16	14
96	35	16	19	38	16	14
97	38	17	21	31	16	16
97	38	17	21	31	16	16
98 Y MAS	70	18	52	102	39	63
98 Y MAS	70	18	52	102	39	63

POBLACION TOTAL POR ENTIDADES FEDERALES Y SEXO SEGUN GRUPOS DE EDAD Y AÑOS SIMPLES

AÑOS	TOTAL NACIONAL		ESTADO SUCRE		ESTADO TACHIRA	
	TOTAL	VARONES	TOTAL	VARONES	TOTAL	VARONES
0-4	585,698	291,570	660,284	330,730	329,504	163,304
5-9	96,230	47,909	100,680	48,364	46,616	23,316
10-14	18,368	8,941	18,987	9,602	9,285	4,757
MENOS DE 1 MES	1,710	856	1,718	902	937	472
1 MES	1,749	871	1,667	802	802	402
2 MESES	1,508	788	1,547	745	714	354
3 MESES	1,434	721	1,473	705	682	334
4 MESES	1,431	755	1,577	765	714	354
5 MESES	1,326	634	1,596	826	770	370
6 MESES	1,256	607	1,609	826	752	352
7 MESES	1,446	764	1,497	738	711	352
8 MESES	1,526	816	1,497	738	708	352
9 MESES	1,591	834	1,566	762	774	374
10 MESES	1,777	896	1,566	762	774	374
11 MESES	1,691	896	1,604	805	774	374
12 MESES	1,691	896	1,711	870	849	419
13	19,209	9,846	19,881	10,018	9,863	4,931
14	20,358	10,396	19,438	9,968	9,470	4,740
15	19,213	9,693	18,413	9,404	9,009	4,509
16	86,992	43,389	86,496	43,733	42,763	21,383
17	45,731	23,009	45,731	23,009	22,733	11,383
18	18,559	9,105	17,589	8,994	8,794	4,394
19	17,973	8,748	17,192	8,596	8,396	4,196
20	17,567	8,597	17,072	8,562	8,362	4,162
21	17,018	8,227	16,650	8,262	8,062	4,062
22	81,719	42,112	81,719	42,112	41,712	20,862
23	17,302	8,934	17,475	8,877	8,598	4,298
24	16,829	8,500	17,475	8,877	8,598	4,298
25	16,331	8,229	17,853	9,096	8,737	4,367
26	15,808	7,731	17,378	8,916	8,662	4,332
27	15,080	7,521	17,217	8,649	8,568	4,268
28	14,825	7,409	17,217	8,649	8,568	4,268
29	14,288	7,601	16,422	8,517	8,221	4,121
30	14,288	7,601	16,422	8,517	8,221	4,121
31	13,161	6,800	16,178	8,120	8,370	4,170
32	12,631	6,486	16,013	7,909	8,062	4,062
33	11,472	5,788	15,245	7,537	7,718	3,918
34	10,613	5,222	14,013	6,813	7,200	3,500
35	10,613	5,222	13,745	6,619	7,126	3,426
36	9,864	4,861	13,552	6,414	6,938	3,438
37	8,844	4,461	12,817	6,244	6,573	3,273
38	8,293	4,102	12,491	5,991	6,244	3,124
39	8,293	4,102	12,491	5,991	6,244	3,124
40	7,907	3,862	12,000	5,707	5,810	2,910
41	7,907	3,862	11,524	5,401	5,398	2,898
42	7,703	3,741	10,989	5,209	5,280	2,780
43	7,282	3,573	10,489	5,045	5,048	2,548
44	6,785	3,353	9,386	4,701	4,685	2,385

CUADRO 14.3

POBLACION TOTAL POR ENTIDADES FEDERALES Y SEXO SEGUN GRUPOS DE EDAD Y AÑOS SIMPLES

AÑOS	TOTAL NACIONAL		ESTADO SUCRE				ESTADO TACHIRA					
	TOTAL		VARONES		HEMBRAS		TOTAL		VARONES		HEMBRAS	
	M	F	M	F	M	F	M	F	M	F	M	F
30 - 34	31,905	15,462	16,443	40,647	20,333	20,314	3,379	3,379	3,379	3,379	4,490	4,490
30 - 34	7,022	3,579	3,585	9,122	4,632	4,594	6,996	3,411	3,411	3,411	4,594	4,594
31	6,370	3,037	3,037	7,741	3,806	3,935	6,370	3,037	3,037	3,037	4,059	4,059
32	5,451	2,634	2,634	6,847	3,139	3,139	5,451	2,634	2,634	2,634	3,498	3,498
33	24,527	12,218	12,219	31,600	16,044	16,044	3,379	3,379	3,379	3,379	4,490	4,490
34	3,379	1,689	1,689	4,490	2,245	2,245	3,379	1,689	1,689	1,689	2,245	2,245
35 - 39	2,751	1,375	1,375	7,176	3,588	3,588	2,751	1,375	1,375	1,375	1,832	1,832
35 - 39	5,115	2,557	2,557	6,716	3,358	3,358	5,115	2,557	2,557	2,557	3,411	3,411
40 - 44	4,612	2,306	2,306	6,114	3,057	3,057	4,612	2,306	2,306	2,306	3,057	3,057
40 - 44	10,939	5,469	5,469	14,288	7,144	7,144	10,939	5,469	5,469	5,469	7,144	7,144
40 - 44	22,121	11,060	11,060	29,088	14,544	14,544	22,121	11,060	11,060	11,060	14,544	14,544
40 - 44	4,462	2,231	2,231	5,953	2,976	2,976	4,462	2,231	2,231	2,231	2,976	2,976
41	4,891	2,445	2,445	6,519	3,259	3,259	4,891	2,445	2,445	2,445	3,259	3,259
42	4,313	2,156	2,156	5,753	2,876	2,876	4,313	2,156	2,156	2,156	2,876	2,876
43	4,268	2,134	2,134	5,687	2,843	2,843	4,268	2,134	2,134	2,134	2,843	2,843
44	4,187	2,093	2,093	5,587	2,793	2,793	4,187	2,093	2,093	2,093	2,793	2,793
45	19,649	9,824	9,824	25,929	12,964	12,964	19,649	9,824	9,824	9,824	12,964	12,964
45 - 49	2,760	1,380	1,380	7,380	3,690	3,690	2,760	1,380	1,380	1,380	1,845	1,845
46	4,203	2,101	2,101	5,604	2,802	2,802	4,203	2,101	2,101	2,101	2,802	2,802
47	3,537	1,768	1,768	4,716	2,358	2,358	3,537	1,768	1,768	1,768	2,358	2,358
48	4,202	2,101	2,101	5,604	2,802	2,802	4,202	2,101	2,101	2,101	2,802	2,802
49	3,289	1,644	1,644	4,379	2,189	2,189	3,289	1,644	1,644	1,644	2,189	2,189
50 - 54	16,671	8,335	8,335	21,566	10,783	10,783	16,671	8,335	8,335	8,335	10,783	10,783
50 - 54	3,572	1,786	1,786	9,516	4,758	4,758	3,572	1,786	1,786	1,786	2,381	2,381
51	3,726	1,863	1,863	9,915	4,957	4,957	3,726	1,863	1,863	1,863	2,476	2,476
52	3,380	1,690	1,690	8,950	4,475	4,475	3,380	1,690	1,690	1,690	2,253	2,253
53	3,009	1,504	1,504	7,961	3,980	3,980	3,009	1,504	1,504	1,504	1,991	1,991
54	1,896	948	948	4,965	2,482	2,482	1,896	948	948	948	1,264	1,264
55	3,182	1,591	1,591	8,455	4,227	4,227	3,182	1,591	1,591	1,591	2,150	2,150
55 - 59	2,827	1,413	1,413	7,419	3,709	3,709	2,827	1,413	1,413	1,413	1,885	1,885
56	2,633	1,316	1,316	6,833	3,416	3,416	2,633	1,316	1,316	1,316	1,752	1,752
57	2,542	1,271	1,271	6,605	3,302	3,302	2,542	1,271	1,271	1,271	1,666	1,666
58	2,446	1,223	1,223	6,365	3,182	3,182	2,446	1,223	1,223	1,223	1,579	1,579
59	1,649	824	824	4,372	2,186	2,186	1,649	824	824	824	1,195	1,195
60 - 64	2,571	1,285	1,285	6,678	3,339	3,339	2,571	1,285	1,285	1,285	1,811	1,811
60 - 64	2,713	1,356	1,356	7,033	3,516	3,516	2,713	1,356	1,356	1,356	1,811	1,811
61	1,114	557	557	2,835	1,417	1,417	1,114	557	557	557	763	763
62	1,258	629	629	3,145	1,572	1,572	1,258	629	629	629	838	838
63	1,097	548	548	2,742	1,371	1,371	1,097	548	548	548	731	731
64	9,363	4,681	4,681	24,908	12,454	12,454	9,363	4,681	4,681	4,681	6,241	6,241
65 - 69	1,010	505	505	2,525	1,262	1,262	1,010	505	505	505	667	667
65 - 69	2,034	1,017	1,017	5,085	2,542	2,542	2,034	1,017	1,017	1,017	1,356	1,356
66	2,030	1,015	1,015	5,075	2,537	2,537	2,030	1,015	1,015	1,015	1,356	1,356
67	2,031	1,015	1,015	5,075	2,537	2,537	2,031	1,015	1,015	1,015	1,356	1,356
68	1,052	526	526	2,630	1,315	1,315	1,052	526	526	526	703	703
69	1,696	848	848	4,240	2,120	2,120	1,696	848	848	848	1,137	1,137

POBLACION TOTAL POR ENTIDADES FEDERALES Y SEXO SEGUN GRUPOS DE EDAD Y AÑOS SIMPLES

AÑOS	TOTAL NACIONAL		ESTADO SUCRE				ESTADO TÁCHIRA					
	TOTAL		VARONES		HEMBRAS		TOTAL		VARONES		HEMBRAS	
	70-74	75-79	70-74	75-79	70-74	75-79	70-74	75-79	70-74	75-79	70-74	75-79
70-74	6,762	3,186	3,186	3,186	3,576	3,576	7,348	3,450	3,450	3,898	3,898	
75-79	1,755	824	824	824	931	931	1,825	854	854	971	971	
70-74	1,711	804	804	804	907	907	1,649	790	790	859	859	
75-79	1,143	547	547	547	596	596	1,409	659	659	799	799	
70-74	1,120	314	314	314	306	306	1,274	604	604	670	670	
75-79	1,053	259	259	259	259	259	1,184	554	554	584	584	
70-74	4,340	2,067	2,067	2,067	2,548	2,548	4,684	2,190	2,190	2,554	2,554	
75-79	1,979	548	548	548	548	548	1,106	500	500	548	548	
70-74	1,014	501	501	501	513	513	1,044	461	461	538	538	
75-79	851	412	412	412	439	439	879	491	491	488	488	
70-74	678	339	339	339	359	359	828	343	343	485	485	
75-79	838	384	384	384	454	454	727	335	335	392	392	
70-74	2,656	1,242	1,242	1,242	1,414	1,414	2,590	1,152	1,152	1,438	1,438	
75-79	1,110	534	534	534	576	576	856	379	379	477	477	
70-74	534	288	288	288	366	366	584	252	252	319	319	
75-79	316	145	145	145	170	170	268	122	122	151	151	
70-74	83	318	318	318	388	388	177	177	177	211	211	
75-79	243	111	111	111	152	152	352	156	156	196	196	
70-74	1,033	468	468	468	585	585	1,169	486	486	663	663	
75-79	85	85	85	85	168	168	336	134	134	202	202	
70-74	304	136	136	136	168	168	279	121	121	158	158	
75-79	209	94	94	94	115	115	223	85	85	138	138	
70-74	188	85	85	85	103	103	173	88	88	85	85	
75-79	161	58	58	58	96	96	136	58	58	80	80	
70-74	215	75	75	75	96	96	313	222	222	305	305	
75-79	130	52	52	52	75	75	124	59	59	120	120	
70-74	194	52	52	52	75	75	113	59	59	124	124	
75-79	94	40	40	40	54	54	97	39	39	58	58	
70-74	86	33	33	33	53	53	88	46	46	42	42	
75-79	59	22	22	22	37	37	61	30	30	31	31	
70-74	208	90	90	90	118	118	204	91	91	113	113	
75-79	84	30	30	30	54	54	79	37	37	42	42	
70-74	61	26	26	26	35	35	71	31	31	40	40	
75-79	63	34	34	34	49	49	54	23	23	31	31	
70-74	178	65	65	65	113	113	122	45	45	177	177	

CUADRO I.3

POBLACION TOTAL POR ENTIDADES FEDERALES Y SEXO SEGUN GRUPOS DE EDAD Y AÑOS SIMPLES

TOTAL NACIONAL S I M P L E S	ESTADO TRUJILLU				ESTADO YARACUY			
	T O T A L	0	T A	L	T O T A L	0	T A	L
	VARONES	HEMRAS	VARONES	HEMRAS	VARONES	HEMRAS	VARONES	HEMRAS
0 MENOS DE 1 AÑO	433,735 /	216,078	217,657	300,597 /	153,576	147,021	22,957	24,310
1 MES	42,716 /	31,851	30,865	47,267 /	24,310	22,957	4,946	4,637
2 MES	12,553 /	6,305	6,248	9,30	4,50	4,50	4,80	4,80
3 MES	1,049	531	518	886	478	408	147	147
4 MES	1,228	583	645	829	428	428	147	147
5 MES	1,058	549	509	725	356	356	356	356
6 MES	1,070	522	588	725	356	356	356	356
7 MES	1,049	563	506	725	369	369	370	370
8 MES	998	498	490	746	376	376	380	380
9 MES	1,015	488	495	695	361	361	398	398
10 MES	869	415	456	778	398	380	404	404
11 MES	1,024	514	510	881	477	477	412	412
1 AÑO	1,094	573	521	843	431	431	410	410
2 AÑOS	1,183	605	578	862	452	452	475	475
3 AÑOS	12,345	6,216	6,129	9,837	5,064	4,753	4,104	4,104
4 AÑOS	13,000	6,617	6,383	9,690	4,920	4,753	4,104	4,104
5 AÑOS	12,420	6,374	6,046	9,146	4,601	4,410	4,104	4,104
6 AÑOS	12,398	6,339	6,039	8,927	4,410	4,220	4,104	4,104
7 AÑOS	61,105	31,165	29,948	48,948	24,504	21,307	21,307	21,307
8 AÑOS	12,442	6,250	5,937	8,889	4,579	4,310	4,444	4,444
9 AÑOS	12,432	6,259	6,053	8,549	4,375	4,174	4,174	4,174
10 AÑOS	11,933	6,019	5,913	8,626	4,414	4,212	4,174	4,174
11 AÑOS	59,390	30,093	29,297	80,315	40,140	38,167	4,167	4,167
12 AÑOS	12,435	6,299	6,136	8,402	4,375	4,167	4,167	4,167
13 AÑOS	11,984	6,124	5,860	8,028	4,066	3,891	4,066	4,066
14 AÑOS	12,102	6,163	5,939	8,123	4,123	3,959	4,123	4,123
15 AÑOS	11,728	5,983	5,825	7,862	3,984	3,798	3,798	3,798
16 AÑOS	11,141	5,664	5,502	7,502	3,894	3,706	3,706	3,706
17 AÑOS	49,281	25,539	24,261	35,502	18,038	17,444	17,444	17,444
18 AÑOS	10,864	5,433	5,231	7,512	3,792	3,573	3,573	3,573
19 AÑOS	9,056	4,474	4,279	6,430	3,303	3,088	3,088	3,088
20 AÑOS	8,350	4,107	3,929	5,829	3,029	2,814	2,814	2,814
21 AÑOS	36,198	17,547	18,651	2,891	1,140	1,140	3,200	3,200
22 AÑOS	8,066	4,066	3,910	4,243	2,229	2,014	2,014	2,014
23 AÑOS	7,615	3,645	3,489	4,156	2,059	1,844	1,844	1,844
24 AÑOS	7,445	3,645	3,489	4,156	2,059	1,844	1,844	1,844
25 AÑOS	6,657	3,263	3,107	3,504	1,775	1,560	1,560	1,560
26 AÑOS	6,452	3,122	2,966	3,222	1,644	1,429	1,429	1,429
27 AÑOS	28,452	14,226	14,226	22,006	11,006	10,944	10,944	10,944
28 AÑOS	28,256	14,051	13,994	22,006	11,006	10,944	10,944	10,944
29 AÑOS	6,085	3,051	2,904	4,759	2,348	2,133	2,133	2,133
30 AÑOS	6,085	3,051	2,904	4,759	2,348	2,133	2,133	2,133
31 AÑOS	5,671	2,823	2,676	4,587	2,273	2,058	2,058	2,058
32 AÑOS	5,671	2,823	2,676	4,587	2,273	2,058	2,058	2,058
33 AÑOS	5,671	2,823	2,676	4,587	2,273	2,058	2,058	2,058
34 AÑOS	5,671	2,823	2,676	4,587	2,273	2,058	2,058	2,058
35 AÑOS	5,671	2,823	2,676	4,587	2,273	2,058	2,058	2,058
36 AÑOS	5,671	2,823	2,676	4,587	2,273	2,058	2,058	2,058
37 AÑOS	5,671	2,823	2,676	4,587	2,273	2,058	2,058	2,058
38 AÑOS	5,671	2,823	2,676	4,587	2,273	2,058	2,058	2,058
39 AÑOS	5,671	2,823	2,676	4,587	2,273	2,058	2,058	2,058
40 AÑOS	5,671	2,823	2,676	4,587	2,273	2,058	2,058	2,058
41 AÑOS	5,671	2,823	2,676	4,587	2,273	2,058	2,058	2,058
42 AÑOS	5,671	2,823	2,676	4,587	2,273	2,058	2,058	2,058
43 AÑOS	5,671	2,823	2,676	4,587	2,273	2,058	2,058	2,058
44 AÑOS	5,671	2,823	2,676	4,587	2,273	2,058	2,058	2,058
45 AÑOS	5,671	2,823	2,676	4,587	2,273	2,058	2,058	2,058
46 AÑOS	5,671	2,823	2,676	4,587	2,273	2,058	2,058	2,058
47 AÑOS	5,671	2,823	2,676	4,587	2,273	2,058	2,058	2,058
48 AÑOS	5,671	2,823	2,676	4,587	2,273	2,058	2,058	2,058
49 AÑOS	5,671	2,823	2,676	4,587	2,273	2,058	2,058	2,058
50 AÑOS	5,671	2,823	2,676	4,587	2,273	2,058	2,058	2,058



POBLACION TOTAL POR ENTIDADES FEDERALES, Y SEXO SEGUN GRUPOS DE EDAD Y AÑOS SIMPLES

AÑOS	TOTAL NACIONAL		ESTADO TRUJILLO		ESTADO YARACUY	
	TOTAL		TOTAL		TOTAL	
	HOMBRES	MUJERES	HOMBRES	MUJERES	HOMBRES	MUJERES
30 - 34	23,573	11,399	12,174	16,458	8,499	8,159
30	5,605	2,733	2,733	2,872	2,009	1,845
31	4,800	2,338	2,468	3,854	1,798	1,772
32	4,762	2,291	2,471	3,265	1,656	1,609
33	4,709	2,011	2,280	3,096	1,549	1,547
34	4,709	1,903	1,903	2,875	1,487	1,366
35 - 39	19,362	9,260	10,105	12,021	6,365	6,365
35	4,241	2,010	2,232	2,971	1,370	1,370
36	4,107	1,954	2,153	2,571	1,201	1,201
37	3,729	1,783	1,946	2,528	1,262	1,262
38	3,707	1,783	1,914	2,493	1,239	1,239
39	3,578	1,720	1,858	2,432	1,110	1,110
40	3,512	1,641	1,720	2,260	1,066	1,066
41	3,161	1,503	1,503	2,382	1,118	1,118
42	3,228	1,569	1,760	2,058	1,264	1,264
43	3,258	1,566	1,669	2,553	1,245	1,208
44	3,217	1,566	1,669	2,243	1,061	1,061
45 - 49	15,743	7,748	1,737	2,038	1,063	1,063
45	3,848	1,847	1,737	2,038	1,063	1,063
46	3,081	1,523	2,001	2,266	1,022	1,022
47	2,801	1,395	1,558	2,095	1,147	1,147
48	3,135	1,591	1,406	2,095	1,164	1,164
49	3,378	1,544	1,406	2,053	1,077	1,077
50	3,800	1,412	1,466	1,743	931	931
51	3,306	1,456	1,466	1,743	931	931
52	2,559	1,260	1,466	1,743	931	931
53	2,726	1,260	1,466	1,743	931	931
54	2,475	1,206	1,269	1,562	823	739
55 - 59	11,805	5,919	5,886	6,920	3,668	3,252
55	2,894	1,482	1,412	1,828	1,014	814
56	2,664	1,207	1,237	1,421	752	669
57	2,503	1,081	1,124	1,267	630	637
58	2,503	1,081	1,124	1,267	630	637
59	1,980	1,002	1,013	1,210	640	578
60 - 64	10,768	5,323	5,465	5,194	2,815	2,716
60	3,043	1,534	1,570	1,215	692	605
61	2,380	1,156	1,224	1,371	602	543
62	1,882	915	967	1,059	579	477
63	1,713	941	872	1,059	579	480
64	1,750	877	873	926	451	475
65 - 69	7,519	3,955	3,955	4,523	2,269	2,284
65	1,836	920	1,017	1,051	532	519
66	1,836	920	1,017	1,051	532	519
67	1,836	920	1,017	1,051	532	519
68	1,836	920	1,017	1,051	532	519
69	1,836	920	1,017	1,051	532	519
70	1,836	920	1,017	1,051	532	519
71	1,836	920	1,017	1,051	532	519
72	1,836	920	1,017	1,051	532	519
73	1,836	920	1,017	1,051	532	519
74	1,836	920	1,017	1,051	532	519
75	1,836	920	1,017	1,051	532	519
76	1,836	920	1,017	1,051	532	519
77	1,836	920	1,017	1,051	532	519
78	1,836	920	1,017	1,051	532	519
79	1,836	920	1,017	1,051	532	519
80	1,836	920	1,017	1,051	532	519
81	1,836	920	1,017	1,051	532	519
82	1,836	920	1,017	1,051	532	519
83	1,836	920	1,017	1,051	532	519
84	1,836	920	1,017	1,051	532	519
85	1,836	920	1,017	1,051	532	519
86	1,836	920	1,017	1,051	532	519
87	1,836	920	1,017	1,051	532	519
88	1,836	920	1,017	1,051	532	519
89	1,836	920	1,017	1,051	532	519
90	1,836	920	1,017	1,051	532	519
91	1,836	920	1,017	1,051	532	519
92	1,836	920	1,017	1,051	532	519
93	1,836	920	1,017	1,051	532	519
94	1,836	920	1,017	1,051	532	519
95	1,836	920	1,017	1,051	532	519
96	1,836	920	1,017	1,051	532	519
97	1,836	920	1,017	1,051	532	519
98	1,836	920	1,017	1,051	532	519
99	1,836	920	1,017	1,051	532	519
100	1,836	920	1,017	1,051	532	519

CUADRO 1.3 POBLACION TOTAL POR ENTIDADES FEDERALES Y SEXO SEGUN GRUPOS DE EDAD Y AÑOS SIMPLES

AÑOS	TOTAL NACIONAL		ESTADO TRUJILLO				ESTADO YARACUY					
	SIMPLES		TOTAL		HOMBRES		MULIERES		TOTAL		HOMBRES	
	VARONES	MULIERES	VARONES	MULIERES	VARONES	MULIERES	VARONES	MULIERES	VARONES	MULIERES	VARONES	MULIERES
70	6,180	2,979	3,201	3,370	1,666	1,710						
71	1,814	899	915	970	470	500						
72	1,521	740	781	888	439	459						
73	991	473	518	586	286	300						
74	910	443	467	583	272	311						
75	944	424	520	474	223	251						
76	3,618	1,753	1,865	2,041	991	1,050						
77	928	459	469	2,477	236	241						
78	759	364	395	494	246	248						
79	642	321	319	378	182	196						
80	614	294	351	378	181	197						
81	2,586	1,153	1,409	314	148	169						
82	1,086	481	605	1,508	251	278						
83	609	273	336	342	164	178						
84	303	151	152	165	85	80						
85	292	136	156	167	76	91						
86	274	114	160	119	58	61						
87	943	365	578	563	239	324						
88	504	177	187	154	61	93						
89	208	78	128	110	47	63						
90	146	58	100	107	46	61						
91	139	67	72	94	41	52						
92	208	81	341	333	150	184						
93	237	81	156	101	66	85						
94	108	47	61	76	34	42						
95	77	32	45	65	29	36						
96	71	29	42	50	18	32						
97	56	19	37	41	23	18						
98	109	61	108	139	63	76						
99	59	28	48	52	24	28						
00	59	27	31	32	21	31						
01	40	17	27	32	18	21						
02	211	75	130	98	33	65						

T. F. AMAZONAS

ESTADO ZULIA

AÑOS SIMPLES	TOTAL NACIONAL	
	TOTAL	HOMBRES
0 - 4	1,674,252	833,564
5 - 9	1,339,005	669,502
10 - 14	1,163,328	581,664
15 - 19	1,000,000	500,000
20 - 24	850,000	425,000
25 - 29	700,000	350,000
30 - 34	550,000	275,000
35 - 39	400,000	200,000
40 - 44	250,000	125,000
45 - 49	100,000	50,000
50 - 54	50,000	25,000
55 - 59	25,000	12,500
60 - 64	12,500	6,250
65 - 69	6,250	3,125
70 - 74	3,125	1,562
75 - 79	1,562	781
80 - 84	781	390
85 - 89	390	195
90 - 94	195	97
95 - 99	97	48
100	48	24

AÑOS SIMPLES	TOTAL NACIONAL		ESTADO ZULIA	
	TOTAL	HOMBRES	TOTAL	HOMBRES
0 - 4	1,674,252	833,564	45,667	23,413
5 - 9	1,339,005	669,502	38,873	20,048
10 - 14	1,163,328	581,664	32,250	17,086
15 - 19	1,000,000	500,000	27,279	14,715
20 - 24	850,000	425,000	22,942	12,555
25 - 29	700,000	350,000	19,393	10,463
30 - 34	550,000	275,000	16,066	8,630
35 - 39	400,000	200,000	13,245	7,147
40 - 44	250,000	125,000	10,877	5,944
45 - 49	100,000	50,000	9,051	5,063
50 - 54	50,000	25,000	7,542	4,217
55 - 59	25,000	12,500	6,285	3,514
60 - 64	12,500	6,250	5,237	2,917
65 - 69	6,250	3,125	4,352	2,383
70 - 74	3,125	1,562	3,599	2,000
75 - 79	1,562	781	2,999	1,625
80 - 84	781	390	2,477	1,333
85 - 89	390	195	2,025	1,099
90 - 94	195	97	1,657	882
95 - 99	97	48	1,352	729
100	48	24	1,100	614
101	202,881	100,173	6,536	3,270
102	202,881	100,173	6,536	3,270
103	202,881	100,173	6,536	3,270
104	202,881	100,173	6,536	3,270
105	202,881	100,173	6,536	3,270
106	202,881	100,173	6,536	3,270
107	202,881	100,173	6,536	3,270
108	202,881	100,173	6,536	3,270
109	202,881	100,173	6,536	3,270
110	202,881	100,173	6,536	3,270
111	202,881	100,173	6,536	3,270
112	202,881	100,173	6,536	3,270
113	202,881	100,173	6,536	3,270
114	202,881	100,173	6,536	3,270
115	202,881	100,173	6,536	3,270
116	202,881	100,173	6,536	3,270
117	202,881	100,173	6,536	3,270
118	202,881	100,173	6,536	3,270
119	202,881	100,173	6,536	3,270
120	202,881	100,173	6,536	3,270
121	202,881	100,173	6,536	3,270
122	202,881	100,173	6,536	3,270
123	202,881	100,173	6,536	3,270
124	202,881	100,173	6,536	3,270
125	202,881	100,173	6,536	3,270
126	202,881	100,173	6,536	3,270
127	202,881	100,173	6,536	3,270
128	202,881	100,173	6,536	3,270
129	202,881	100,173	6,536	3,270
130	202,881	100,173	6,536	3,270
131	202,881	100,173	6,536	3,270
132	202,881	100,173	6,536	3,270
133	202,881	100,173	6,536	3,270
134	202,881	100,173	6,536	3,270
135	202,881	100,173	6,536	3,270
136	202,881	100,173	6,536	3,270
137	202,881	100,173	6,536	3,270
138	202,881	100,173	6,536	3,270
139	202,881	100,173	6,536	3,270
140	202,881	100,173	6,536	3,270
141	202,881	100,173	6,536	3,270
142	202,881	100,173	6,536	3,270
143	202,881	100,173	6,536	3,270
144	202,881	100,173	6,536	3,270
145	202,881	100,173	6,536	3,270
146	202,881	100,173	6,536	3,270
147	202,881	100,173	6,536	3,270
148	202,881	100,173	6,536	3,270
149	202,881	100,173	6,536	3,270
150	202,881	100,173	6,536	3,270
151	202,881	100,173	6,536	3,270
152	202,881	100,173	6,536	3,270
153	202,881	100,173	6,536	3,270
154	202,881	100,173	6,536	3,270
155	202,881	100,173	6,536	3,270
156	202,881	100,173	6,536	3,270
157	202,881	100,173	6,536	3,270
158	202,881	100,173	6,536	3,270
159	202,881	100,173	6,536	3,270
160	202,881	100,173	6,536	3,270
161	202,881	100,173	6,536	3,270
162	202,881	100,173	6,536	3,270
163	202,881	100,173	6,536	3,270
164	202,881	100,173	6,536	3,270
165	202,881	100,173	6,536	3,270
166	202,881	100,173	6,536	3,270
167	202,881	100,173	6,536	3,270
168	202,881	100,173	6,536	3,270
169	202,881	100,173	6,536	3,270
170	202,881	100,173	6,536	3,270
171	202,881	100,173	6,536	3,270
172	202,881	100,173	6,536	3,270
173	202,881	100,173	6,536	3,270
174	202,881	100,173	6,536	3,270
175	202,881	100,173	6,536	3,270
176	202,881	100,173	6,536	3,270
177	202,881	100,173	6,536	3,270
178	202,881	100,173	6,536	3,270
179	202,881	100,173	6,536	3,270
180	202,881	100,173	6,536	3,270
181	202,881	100,173	6,536	3,270
182	202,881	100,173	6,536	3,270
183	202,881	100,173	6,536	3,270
184	202,881	100,173	6,536	3,270
185	202,881	100,173	6,536	3,270
186	202,881	100,173	6,536	3,270
187	202,881	100,173	6,536	3,270
188	202,881	100,173	6,536	3,270
189	202,881	100,173	6,536	3,270
190	202,881	100,173	6,536	3,270
191	202,881	100,173	6,536	3,270
192	202,881	100,173	6,536	3,270
193	202,881	100,173	6,536	3,270
194	202,881	100,173	6,536	3,270
195	202,881	100,173	6,536	3,270
196	202,881	100,173	6,536	3,270
197	202,881	100,173	6,536	3,270
198	202,881	100,173	6,536	3,270
199	202,881	100,173	6,536	3,270
200	202,881	100,173	6,536	3,270

CUADRO I.-3

POBLACION TOTAL POR ENTIDADES FEDERALES Y SEXO SEGUN GRUPOS DE EDAD Y AÑOS SIMPLES

AÑOS SIMPLES	ESTADO ZULIA				T. F. AMAZONAS			
	TOTAL NACIONAL		ESTADO ZULIA		T. F. AMAZONAS		T. F. AMAZONAS	
	TOTAL	VARONES	HEMBRAS	TOTAL	VARONES	HEMBRAS	TOTAL	VARONES
30 - 34	117,409	58,047	59,362	2,853	1,507	1,346		
35 - 39	26,776	13,511	13,265	657	338	319		
40 - 44	25,590	12,514	13,076	669	361	328		
45 - 49	23,755	11,668	12,087	559	291	268		
50 - 54	21,615	10,442	10,873	535	287	248		
55 - 59	19,673	9,712	9,661	413	230	183		
60 - 64	84,074	41,100	42,974	2,080	1,112	968		
65 - 69	18,651	9,072	9,579	477	211	266		
70 - 74	17,592	8,516	9,076	411	181	230		
75 - 79	16,228	7,766	8,462	370	199	171		
80 - 84	7,704	3,645	4,059	180	100	80		
85 - 89	15,684	7,589	8,095	300	174	126		
90 - 94	70,371	34,457	35,914	4,333	225	208		
95 - 99	15,456	7,783	7,673	1,659	881	818		
100 - 104	15,047	7,320	7,727	387	171	216		
105 - 109	13,776	6,715	7,061	323	192	195		
110 - 114	13,315	6,414	6,901	323	182	141		
115 - 119	12,777	6,225	6,552	331	184	147		
120 - 124	58,105	28,383	29,722	2,711	1,524	1,190		
125 - 129	13,567	6,652	6,915	286	154	132		
130 - 134	10,895	5,247	5,648	296	155	140		
135 - 139	11,694	5,610	5,884	226	132	114		
140 - 144	10,158	5,062	5,096	317	172	145		
145 - 149	52,808	26,479	26,329	2,200	1,149	1,051		
150 - 154	11,309	5,668	5,641	1,267	659	608		
155 - 159	11,775	5,910	5,865	307	169	158		
160 - 164	10,477	5,333	5,144	302	179	123		
165 - 169	10,048	4,965	5,083	226	121	105		
170 - 174	9,199	4,603	4,596	243	112	131		
175 - 179	38,054	19,092	18,962	1,891	1,000	891		
180 - 184	8,241	4,082	4,159	189	102	87		
185 - 189	7,159	3,355	3,804	188	111	77		
190 - 194	6,406	3,130	3,276	139	62	62		
195 - 199	6,406	3,130	3,276	128	47	81		
200 - 204	6,419	3,157	3,262	116	59	57		
205 - 209	27,444	13,286	14,158	688	373	315		
210 - 214	6,516	3,164	3,372	164	86	78		
215 - 219	6,444	3,064	3,380	159	84	75		
220 - 224	4,959	2,491	2,468	130	71	59		
225 - 229	5,102	2,461	2,641	135	59	40		
230 - 234	4,425	2,237	2,188	102	42	60		
235 - 239	19,060	9,424	9,636	402	242	194		
240 - 244	4,882	2,331	2,551	104	53	51		
245 - 249	4,873	2,321	2,552	85	45	40		
250 - 254	3,873	1,870	2,004	85	45	40		
255 - 259	3,941	1,901	2,040	85	54	31		
260 - 264	3,469	1,583	1,886	96	59	37		
265 - 269	3,711	1,699	2,012	72	35	37		

AÑOS	TOTAL NACIONAL		ESTADO ZULIA											
	SIMPLES		VARONES					HEMBRAS					TOTAL	
	TOTAL	MEMBRAS	TOTAL	MEMBRAS	MEMBRAS	TOTAL	MEMBRAS	MEMBRAS	TOTAL	MEMBRAS	MEMBRAS	TOTAL	MEMBRAS	
70 - 74	13,816	6,378	7,438	259	140	119	11,498	5,988	7,288	260	140	119	11,498	
70	3,595	1,598	1,797	79	39	40	3,297	1,459	1,758	538	39	40	3,297	
71	3,237	1,455	1,782	75	45	28	2,962	1,310	1,737	550	45	28	2,962	
72	2,398	1,115	1,283	34	16	18	2,183	1,000	1,268	483	16	18	2,183	
73	2,113	1,041	1,252	39	26	13	1,914	915	1,237	499	26	13	1,914	
74	2,233	1,071	1,324	44	24	20	1,989	947	1,300	442	24	20	1,989	
75 - 79	6,591	3,071	3,520	121	102	20	6,270	2,970	3,418	300	102	20	6,270	
75	2,172	981	1,191	56	37	19	1,916	844	1,154	172	37	19	1,916	
76	2,095	965	1,130	42	31	11	1,853	813	1,102	140	31	11	1,853	
77	1,839	841	998	20	12	8	1,639	729	986	120	12	8	1,639	
78	1,694	692	1,002	31	20	11	1,563	672	981	191	20	11	1,563	
79	1,591	692	899	42	22	20	1,449	650	877	299	22	20	1,449	
80 - 84	5,373	2,348	3,255	101	58	43	5,025	2,290	3,197	335	58	43	5,025	
80	2,055	876	1,177	30	15	17	1,925	861	1,162	164	15	17	1,925	
81	2,041	885	1,156	36	14	3	1,905	871	1,143	234	14	3	1,905	
82	2,041	885	1,156	36	14	3	1,905	871	1,143	234	14	3	1,905	
83	2,041	885	1,156	36	14	3	1,905	871	1,143	234	14	3	1,905	
84	2,041	885	1,156	36	14	3	1,905	871	1,143	234	14	3	1,905	
85 - 89	2,258	907	1,351	59	31	28	2,199	876	1,323	223	31	28	2,199	
85	583	237	346	11	6	5	572	230	341	42	6	5	572	
86	525	199	326	7	4	4	518	195	322	23	4	4	518	
87	417	171	246	16	8	4	401	163	238	38	8	4	401	
88	378	156	222	11	8	3	367	148	219	19	8	3	367	
89	335	144	231	14	10	4	321	134	217	17	10	4	321	
90 - 94	1,578	666	712	26	12	10	1,552	654	700	22	12	10	1,552	
90	578	232	346	9	5	6	569	227	341	12	5	6	569	
91	510	152	358	3	3	2	507	149	356	2	3	2	507	
92	212	92	120	3	2	1	209	90	119	2	2	1	209	
93	221	92	129	3	2	1	218	90	129	2	2	1	218	
94	164	78	86	4	2	2	160	76	84	4	2	2	160	
95 - 99	509	233	276	21	12	9	488	221	265	12	9	9	488	
95	203	85	118	10	6	4	193	85	108	6	4	4	193	
96	154	69	85	7	3	3	147	66	82	3	3	3	147	
97	132	69	63	4	3	3	127	66	61	3	3	3	127	
98	132	69	63	4	3	3	127	66	61	3	3	3	127	
99	352	129	223	5	3	2	347	126	221	3	3	2	347	

POBLACION TOTAL POR ENTIDADES FEDERALES Y SEXO SEGUN GRUPOS DE EDAD Y AÑOS SIMPLES

TOTAL NACIONAL

T. F. DELTA AMACURO

DEPENDENCIAS FEDERALES

AÑOS	TOTAL		VARONES		HEMBRAS		TOTAL	VARONES		HEMBRAS	
	T	L	T	L	T	L		T	L	T	L
1940	56,720	29,085	27,635	850	515	335					
1941	10,466	5,233	3,020	137	68	69					
1942	1,983	1,021	586	33	12	21					
MENOS DE 1 MES	178	89	86	4	1	3					
1 MES	188	99	89	4	2	4					
2 MESES	150	80	70	3	1	4					
3 MESES	148	70	78	1	1	1					
4 MESES	126	71	55	2	2	1					
5 MESES	173	82	91	1	1	1					
6 MESES	139	68	71	3	1	2					
7 MESES	147	81	64	4	2	2					
8 MESES	147	95	62	3	2	1					
9 MESES	187	101	97	4	2	4					
10 MESES	187	90	93	2	2	2					
11 MESES	183	90	93	2	2	2					
1	2,718	1,345	1,373	30	12	18					
2	2,102	1,034	1,066	21	15	6					
3	1,817	909	908	28	15	13					
4	1,866	935	931	25	14	11					
5	8,431	4,334	4,097	107	56	51					
6	1,801	955	846	22	12	10					
7	1,771	895	816	25	16	9					
8	1,696	845	823	23	13	10					
9	1,637	818	808	25	15	10					
10	8,105	4,186	3,919	75	47	28					
11	1,748	961	787	17	13	4					
12	1,647	835	812	19	12	7					
13	1,686	854	832	11	5	6					
14	1,532	775	757	7	7	6					
15	1,492	761	731	13	7	8					
16	6,272	3,367	3,353	120	71	49					
17	1,546	793	793	17	11	6					
18	1,320	649	709	19	16	13					
19	1,270	633	633	22	12	10					
20	1,270	656	644	21	11	10					
21	1,128	544	584	20	11	9					
22	4,599	2,280	2,319	97	68	29					
23	1,096	540	556	27	23	4					
24	963	484	479	16	8	8					
25	931	450	481	16	14	2					
26	836	404	432	16	9	7					
27	773	402	371	22	14	8					
28	3,680	1,796	1,884	58	37	21					
29	766	376	381	9	6	3					
30	746	377	465	10	5	5					
31	782	377	405	11	6	5					
32	730	373	357	11	6	5					
33	662	310	352	7	4	3					





CUADRO I.3

POBLACION TOTAL POR ENTIDADES FEDERALES Y SEXO SEGUN GRUPOS DE EDAD Y AÑOS SIMPLES

DEPENDENCIAS FEDERALES

T. F. DELTA AMACURO

TOTAL NACIONAL

AÑOS	TOTAL NACIONAL		T. F. DELTA AMACURO		DEPENDENCIAS FEDERALES	
	TOTAL	VARONES	HEMBRAS	TOTAL	VARONES	HEMBRAS
70 - 74	467	251	216	11	6	5
70	130	70	60	1	1	1
71	107	54	53	2	1	1
72	82	44	38	4	2	2
73	79	47	32	3	1	2
74	69	36	33	1	1	2
75 - 79	320	185	135	4	2	1
75	96	50	46	2	1	1
76	77	50	27	1	1	1
77	48	27	21	1	1	1
78	52	28	24	1	1	1
79	57	36	21	1	1	1
80 - 86	194	110	84	6	3	3
80	80	44	36	2	2	2
81	47	23	24	2	1	2
82	21	14	7	1	1	1
83	28	16	12	1	1	1
84	16	13	3	4	3	1
85 - 89	75	40	35	4	3	1
85	20	11	9	1	1	1
86	13	7	6	1	1	1
87	12	6	6	1	1	1
88	12	6	6	1	1	1
89	18	9	9	1	1	1
90 - 94	49	27	22	1	1	1
90	14	7	7	1	1	1
91	14	7	7	1	1	1
92	8	5	3	1	1	1
93	12	7	5	1	1	1
94	11	6	5	1	1	1
95 - 97	17	7	10	1	1	1
95	6	3	3	1	1	1
96	5	3	2	1	1	1
97	5	2	3	1	1	1
98 Y MAS	11	5	6	1	1	1

CUADRO I.4

POBLACION TOTAL POR PARENTESCO O RELACION CON EL JEFE DEL HOGAR  
SEGUN AREA, SEXO Y GRUPOS DE EDAD

TOTAL NACIONAL

AREA, SEXO Y GRUPOS DE EDAD	TOTAL	JEFS DE HOGAR	ESPOSA O COMPAÑERA	HIJOS	PADRES O SUEGROS	NIETOS	YERBOS O NUEVAS	HERMANOS Y OTROS PARIENTES	SERVICIO DOMESTICO	NO PARTEN- TES
TOTAL	14,362,320	2,710,862	1,857,452	7,031,618	185,659	792,402	152,299	1,084,306	58,550	489,202
0-4	2,095,379	-	-	1,578,553	-	367,787	-	107,020	-	52,429
5-9	1,784,726	-	-	1,356,732	-	206,221	-	121,518	-	45,791
10-14	1,784,726	-	-	1,356,732	-	206,221	-	121,518	-	45,791
15-19	1,784,726	-	-	1,356,732	-	206,221	-	121,518	-	45,791
20-24	1,784,726	-	-	1,356,732	-	206,221	-	121,518	-	45,791
25-29	1,784,726	-	-	1,356,732	-	206,221	-	121,518	-	45,791
30-34	1,784,726	-	-	1,356,732	-	206,221	-	121,518	-	45,791
35-39	1,784,726	-	-	1,356,732	-	206,221	-	121,518	-	45,791
40-44	1,784,726	-	-	1,356,732	-	206,221	-	121,518	-	45,791
45-49	1,784,726	-	-	1,356,732	-	206,221	-	121,518	-	45,791
50-54	1,784,726	-	-	1,356,732	-	206,221	-	121,518	-	45,791
55-59	1,784,726	-	-	1,356,732	-	206,221	-	121,518	-	45,791
60-64	1,784,726	-	-	1,356,732	-	206,221	-	121,518	-	45,791
65-69	1,784,726	-	-	1,356,732	-	206,221	-	121,518	-	45,791
70-74	1,784,726	-	-	1,356,732	-	206,221	-	121,518	-	45,791
75 Y MAS	1,784,726	-	-	1,356,732	-	206,221	-	121,518	-	45,791
HOMBRES	7,151,655	2,120,642	27,224	3,554,708	36,512	411,859	73,418	552,629	3,332	255,539
0-4	1,065,041	-	-	901,671	-	188,484	-	53,921	-	20,940
5-9	965,317	-	-	901,671	-	105,797	-	43,848	-	15,001
10-14	899,546	-	-	863,650	-	61,530	-	56,109	-	17,810
15-19	795,965	-	-	763,287	-	34,090	-	64,846	-	43
20-24	590,276	-	-	561,161	-	14,321	-	24,327	-	26,898
25-29	529,272	-	-	502,213	-	1,609	-	6,823	-	52
30-34	357,323	-	-	342,745	-	1,609	-	3,329	-	37,645
35-39	357,323	-	-	342,745	-	1,609	-	3,329	-	37,645
40-44	298,274	-	-	279,862	-	1,552	-	6,178	-	4,91
45-49	254,478	-	-	243,5	-	222	-	18,932	-	383
50-54	222,665	-	-	213,7	-	72	-	1,404	-	11,259
55-59	188,550	-	-	176,6	-	28	-	1,428,5	-	191
60-64	168,385	-	-	153,2	-	7	-	14,285	-	153
65-69	126,410	-	-	104,629	-	1	-	11,386	-	94
70-74	90,975	-	-	72,761	-	2	-	10,038	-	55
75 Y MAS	52,816	-	-	40,581	-	1	-	7,909	-	45
MUJERES	7,210,665	1,857,452	1,857,452	3,476,910	149,147	380,513	78,881	531,677	55,198	233,663
0-4	1,510,338	-	-	1,181,822	-	100,511	-	33,909	-	21,489
5-9	1,309,597	-	-	1,000,061	-	86,734	-	46,605	-	17,129
10-14	1,309,597	-	-	1,000,061	-	86,734	-	46,605	-	17,129
15-19	1,309,597	-	-	1,000,061	-	86,734	-	46,605	-	17,129
20-24	1,309,597	-	-	1,000,061	-	86,734	-	46,605	-	17,129
25-29	1,309,597	-	-	1,000,061	-	86,734	-	46,605	-	17,129
30-34	1,309,597	-	-	1,000,061	-	86,734	-	46,605	-	17,129
35-39	1,309,597	-	-	1,000,061	-	86,734	-	46,605	-	17,129
40-44	1,309,597	-	-	1,000,061	-	86,734	-	46,605	-	17,129
45-49	1,309,597	-	-	1,000,061	-	86,734	-	46,605	-	17,129
50-54	1,309,597	-	-	1,000,061	-	86,734	-	46,605	-	17,129
55-59	1,309,597	-	-	1,000,061	-	86,734	-	46,605	-	17,129
60-64	1,309,597	-	-	1,000,061	-	86,734	-	46,605	-	17,129
65-69	1,309,597	-	-	1,000,061	-	86,734	-	46,605	-	17,129
70-74	1,309,597	-	-	1,000,061	-	86,734	-	46,605	-	17,129
75 Y MAS	1,309,597	-	-	1,000,061	-	86,734	-	46,605	-	17,129

CUADRO I.4  
POBLACION TOTAL POR PARENTESCO O RELACION CON EL JEFE DEL HOGAR  
SEGUN AREA, SEXO Y GRUPOS DE EDAD

TOTAL NACIONAL

AREA	TOTAL	JEFES DE HOGAR	ESPOSA O COMPAÑERA	HIJOS	PADRES O SUEROS	NIETOS	YERROS O NUERAS	HERMANOS Y OTROS PARIENTES	SERVICIO DOMESTICO	NO PARIENTES
AREA URBANA	11,472,182	2,195,869	1,507,915	5,507,711	157,597	609,503	178,694	912,107	56,634	396,262
0 - 6	1,419,847	-	-	1,202,655	-	156,354	-	71,652	-	34,110
7 - 14	1,381,768	-	1,435	1,152,944	-	81,568	-	71,652	-	24,493
15 - 19	1,302,093	18,323	50,749	935,032	-	88,578	1,031	98,101	2,997	35,770
20 - 24	1,176,355	137,528	193,797	563,583	-	68,636	19,590	152,055	14,555	65,550
25 - 29	1,030,711	290,612	284,311	236,014	8	20,436	42,203	149,825	10,935	79,347
30 - 34	855,152	333,151	247,018	112,874	8	7,407	35,023	96,048	7,895	53,381
35 - 39	598,257	283,283	201,021	68,880	126	2,464	17,676	56,949	5,654	29,240
40 - 44	485,935	254,901	159,083	23,977	865	769	6,949	36,901	4,185	17,626
45 - 49	408,283	224,349	122,529	16,674	3,403	295	3,190	27,653	3,224	13,189
50 - 54	352,281	203,164	93,544	6,807	1,600	102	1,508	21,333	2,930	10,409
55 - 59	266,025	146,025	64,952	4,550	683	42	561	18,333	1,116	7,524
60 - 64	167,963	80,598	21,877	85,8	22,837	15	-	16,981	718	4,869
65 - 69	104,190	51,750	10,842	436	25,750	2	-	15,010	495	3,623
70 - 74	133,245	48,304	6,925	438	42,539	2	-	33,537	170	2,953
75 Y MAS	5,615,836	1,697,787	23,004	2,336,283	29,727	314,580	63,535	456,606	3,056	191,288
AREA RURAL	818,252	-	-	612,709	-	145,311	-	43,478	-	16,254
0 - 6	732,601	-	-	797,257	-	79,752	-	36,209	-	11,373
7 - 14	687,305	-	30	585,359	-	45,286	2,77	35,203	69	13,119
15 - 19	626,672	13,184	2,482	486,725	-	26,503	2,87	28,511	39	37,448
20 - 24	538,261	213,549	3,438	242,050	-	4,109	14,953	86,417	440	28,999
25 - 29	483,572	280,268	3,238	197,583	2	1,328	12,574	53,289	548	28,999
30 - 34	292,573	229,628	2,595	24,709	20	1,442	5,260	31,276	467	15,570
35 - 39	239,552	198,273	2,529	12,552	77	1,442	5,260	19,210	365	10,287
40 - 44	200,952	198,273	2,529	12,552	299	175	2,446	15,435	237	7,999
45 - 49	168,750	168,750	2,019	8,897	793	54	1,136	12,819	174	6,320
50 - 54	173,683	147,507	1,778	4,777	1,777	23	705	11,223	141	5,732
55 - 59	109,433	1,456	2,278	2,806	5	5	556	8,928	75	4,441
60 - 64	76,216	1,154	1,071	4,071	3,747	-	-	7,602	51	2,739
65 - 69	66,037	889	424	4,711	4,711	-	-	5,019	31	1,899
70 - 74	45,045	32,498	692	2,211	10,505	-	-	11,396	10	1,865
75 Y MAS	33,106	58,688	521	10,505	-	-	-	45,591	53,578	204,974
TOTAL	5,792,329	499,082	1,486,011	2,471,428	127,670	294,923	65,189	455,591	10	1,865
0 - 6	792,329	-	-	592,553	-	139,177	-	45,032	-	17,576
7 - 14	717,240	-	-	589,688	-	26,582	-	37,450	-	13,520
15 - 19	651,865	693,665	1,405	597,600	-	43,282	954	56,198	2,808	23,611
20 - 24	675,421	50,287	467,637	446,377	-	22,066	15,737	79,456	14,198	41,033
25 - 29	518,074	23,579	191,233	248,213	6	8,938	25,302	69,408	40,476	40,899
30 - 34	535,146	43,089	280,833	119,958	6	3,216	13,826	42,759	7,347	24,382
35 - 39	421,829	52,883	263,33	55,289	106	1,136	5,102	25,673	3,167	12,570
40 - 44	305,684	53,655	198,426	23,771	3,788	327	1,984	12,591	2,080	5,180
45 - 49	246,180	56,628	151,734	11,935	3,104	120	3,72	10,516	2,653	4,125
50 - 54	197,291	35,277	91,570	6,470	11,198	19	258	9,921	1,828	3,677
55 - 59	139,847	44,378	59,649	2,311	14,327	19	205	9,405	1,061	3,083
60 - 64	37,479	35,771	1,030	19,090	2	2	-	9,379	667	2,130
65 - 69	81,906	28,328	20,988	434	21,039	2	-	8,991	387	1,737
70 - 74	59,145	10,150	215	19,249	-	-	-	8,531	194	1,554
75 Y MAS	80,139	19,816	6,126	33,249	-	-	-	19,625	150	2,648

CUADRO I.4  
POBLACION TOTAL POR PARENTESCO O RELACION CON EL JEFE DEL HOGAR  
SEGUN AREA, SEXO Y GRUPOS DE EDAD

AREA Y SEXO GRUPOS DE EDAD		TOTAL NACIONAL										
		JEFES DE HOGAR	ESPOSA O COMPAÑERA	HIJOS	PADRES O SUEGROS	NIETOS	YERBOS O NUEVAS	HERMANOS COMUNES PARIENTES	SERVICIO DOMESTICO	NO PARIEN- TES		
AREA	INTERMEDIA	594,483	69,714	307,230	6,441	41,080	5,837	38,153	696	20,346		
0	4	96,034	-	70,596	-	18,223	-	4,788	-	1,947		
5	9	89,840	-	73,115	-	10,965	-	4,039	-	1,722		
10	14	88,706	118	68,283	-	6,619	-	5,233	-	2,298		
15	19	84,775	3,390	48,854	-	3,110	92	5,844	53	3,158		
20	24	50,491	6,199	23,930	-	1,096	1,999	4,344	126	3,006		
25	29	41,388	11,591	10,941	-	377	1,876	4,344	72	2,376		
30	34	32,308	12,812	10,409	-	130	2,829	4,344	126	3,006		
35	39	24,322	11,001	5,176	38	130	285	1,961	23	1,922		
40	44	21,372	7,135	1,358	120	12	162	1,361	28	779		
45	49	19,787	6,005	1,094	263	5	76	1,010	24	669		
50	54	17,567	4,836	743	445	2	51	932	12	583		
55	59	13,746	3,272	354	388	2	26	852	18	384		
60	64	11,586	2,227	235	8,69	3	880	869	7	299		
65	69	9,102	1,461	93	975	-	717	819	7	243		
70	74	6,662	7,88	30	979	-	1,562	209	-	209		
75	Y MAS	4,213	591	2,157	1,435	-	2,678	45	-	12,940		
Y A R O N E S		302,487	1,077	161,238	-	21,266	-	20,127	-	-		
0	4	45,408	-	32,036	-	5,588	-	1,954	-	830		
5	9	42,324	-	32,036	-	3,493	-	2,501	-	1,007		
10	14	34,175	661	24,854	-	1,795	6	3,038	4	1,649		
15	19	23,154	21	13,723	-	640	135	2,483	12	1,649		
20	24	21,060	96	6,195	-	207	697	2,483	8	2,336		
25	29	14,585	117	2,853	-	72	865	1,690	5	1,766		
30	34	10,823	136	2,866	-	24	510	1,081	2	1,090		
35	39	9,581	120	1,453	3	24	246	811	2	699		
40	44	9,038	127	777	10	7	112	686	1	517		
45	49	8,290	195	632	24	3	72	686	1	441		
50	54	7,159	65	375	58	3	37	558	1	441		
55	59	6,042	78	185	119	1	17	460	2	279		
60	64	6,045	55	107	170	2	673	211	2	184		
65	69	4,656	3,787	57	190	-	389	318	2	184		
70	74	3,300	2,569	13	232	-	318	125	2	165		
75	Y MAS	4,186	604	15	604	-	-	687	-	165		
Y E R B A S		291,996	68,637	145,972	5,006	19,554	3,159	17,996	651	7,973		
0	4	47,315	-	34,938	-	9,099	-	2,361	-	987		
5	9	44,432	-	36,079	-	3,077	-	2,084	-	592		
10	14	40,382	11	31,60	-	1,862	-	1,502	59	1,392		
15	19	35,327	3,360	24,950	-	3,146	82	2,162	59	1,509		
20	24	25,937	10,268	10,257	-	1,466	1,060	2,829	118	1,770		
25	29	20,338	11,334	4,746	-	170	1,179	1,901	67	1,370		
30	34	15,923	1,989	2,240	-	80	1,519	1,439	67	1,370		
35	39	12,934	2,039	8,417	7	58	196	1,741	40	319		
40	44	10,739	4,417	1,056	35	24	39	550	21	223		
45	49	8,533	2,363	1,163	110	5	30	453	27	162		
50	54	6,587	5,900	462	234	2	23	382	23	156		
55	59	4,404	2,404	329	367	1	14	404	11	152		
60	64	2,230	3,272	159	469	1	9	372	16	103		
65	69	1,541	2,068	78	584	1	59	328	5	150		
70	74	4,432	1,744	17	717	-	309	43	-	43		
75	Y MAS	1,555	534	1,555	1,555	-	-	875	-	167		
		4,608	4	4	4	-	-	-	-	-		

CUADRO I.4  
POBLACION TOTAL POR PARENTESCO O RELACION CON EL JEFE DEL HOGAR  
SEGUN AREA, SEXO Y GRUPOS DE EDAD

AREA, SEXO Y GRUPOS DE EDAD		TOTAL NACIONAL									
AREA	SEXO	TOTAL	JEFES DE HOGAR	ESPOSA O COMPAÑERA	HIJOS	PADRES O SUEGROS	NIETOS	YERBOS O NUERAS	HERMANOS Y OTROS PARIENTES	SERVICIO DOMESTICO	NO PARTIEN Y OTROS
0	MASCULINO	2,295,950	410,504	270,823	1,216,677	21,821	1,61,819	17,768	133,959	1,190	72,094
5	MASCULINO	386,950	-	-	304,653	-	64,586	-	15,722	-	6,164
10	MASCULINO	544,233	-	-	504,653	-	38,999	-	15,056	-	5,515
15	MASCULINO	320,262	-	917	270,888	-	23,554	368	18,034	-	78
20	MASCULINO	2,444,908	4,714	17,002	178,805	4,714	9,830	4,316	19,333	329	10,579
25	MASCULINO	1,813,316	25,223	37,686	82,782	4,714	3,285	5,504	14,517	225	12,094
30	MASCULINO	1,433,312	42,929	42,124	36,183	2	1,128	3,636	9,057	149	9,144
35	MASCULINO	1,165,990	46,643	38,600	17,704	38	364	1,991	6,341	96	5,213
40	MASCULINO	968,674	44,359	32,264	9,208	149	155	948	4,960	85	3,589
45	MASCULINO	767,526	41,550	25,142	3,322	386	75	441	4,350	62	3,089
50	MASCULINO	607,729	45,526	21,145	3,322	386	26	470	4,350	37	2,539
55	MASCULINO	472,229	41,540	20,205	1,972	172	172	172	3,516	21	1,733
60	MASCULINO	356,161	35,490	14,034	1,157	2,082	114	114	3,620	30	1,487
65	MASCULINO	497,073	30,132	10,095	634	3,074	6	2	2,955	12	1,026
70	MASCULINO	355,954	22,254	6,177	283	3,245	1	157	2,694	8	795
75	MASCULINO	255,975	15,525	3,401	157	3,293	-	-	2,955	12	1,026
80	MASCULINO	32,550	16,745	2,478	232	6,816	-	-	5,176	5	1,128
85	MASCULINO	1,217,332	341,414	3,145	457,157	5,150	75,753	7,235	75,869	221	51,378
90	MASCULINO	199,050	-	-	153,329	-	33,479	-	8,016	-	3,226
95	MASCULINO	187,308	-	-	156,368	-	20,437	-	7,685	-	2,798
100	MASCULINO	137,119	-	8	127,968	-	12,951	1	4,705	-	1,2
15	FEMENINO	331,119	3,648	8	162,968	-	12,951	431	9,705	12	3,644
20	FEMENINO	22,028	-	202	162,968	-	12,951	431	9,705	12	3,644
25	FEMENINO	96,841	22,028	202	162,968	-	2,003	1,953	9,095	37	9,582
30	FEMENINO	76,779	39,477	363	223,068	1	724	2,085	5,684	20	6,700
35	FEMENINO	62,684	41,585	401	10,994	4	209	1,326	4,022	17	4,326
40	FEMENINO	51,861	38,790	364	5,789	17	86	672	3,140	16	2,987
45	FEMENINO	43,272	37,551	342	3,371	54	40	349	2,811	15	2,613
50	FEMENINO	35,477	35,577	311	2,257	127	15	15	2,614	16	2,140
55	FEMENINO	39,854	33,464	280	1,250	294	4	129	2,534	11	1,888
60	FEMENINO	51,448	26,647	218	649	429	2	172	2,008	7	1,416
65	FEMENINO	27,485	43,386	192	355	685	1	1	1,963	14	1,210
70	FEMENINO	16,177	19,514	134	152	866	1	1	1,391	5	796
75	FEMENINO	10,672	14,514	114	86	866	1	1	1,391	3	796
80	FEMENINO	11,973	11,973	152	121	866	1	1	2,361	2	768
85	FEMENINO	3,783,323	692,092	276,678	559,510	16,671	66,066	10,533	58,090	969	20,714
90	FEMENINO	1,901,500	-	-	1,49,151	-	31,107	-	7,706	-	2,934
95	FEMENINO	1,769,925	-	-	148,295	-	18,542	-	7,371	-	2,717
100	FEMENINO	151,143	-	809	172,900	-	10,603	-	7,371	-	2,717
15	MASCULINO	151,143	-	-	16,940	-	18,542	-	7,371	-	2,717
20	MASCULINO	94,475	1,066	3,125	37,445	-	3,848	3,893	7,926	66	3,079
25	MASCULINO	56,333	4,452	41,761	13,418	1	1,404	1,551	5,422	188	2,708
30	MASCULINO	44,306	5,238	34,899	6,710	34	135	665	2,519	79	887
35	MASCULINO	40,203	4,769	26,653	2,133	132	99	269	1,920	69	350
40	MASCULINO	36,468	4,321	24,834	1,573	78	57	265	1,556	49	268
45	MASCULINO	32,375	7,880	19,925	979	1,383	11	65	1,726	41	410
50	MASCULINO	24,713	6,843	13,816	518	1,653	4	42	1,506	22	413
55	MASCULINO	21,288	6,746	9,903	279	2,409	1	-	1,657	16	317
60	MASCULINO	15,672	5,350	6,040	131	2,459	1	-	1,657	16	277
65	MASCULINO	11,504	4,111	3,287	64	2,459	1	-	1,454	7	230
70	MASCULINO	7,444	3,287	2,326	81	4,859	-	-	1,371	5	187
75	MASCULINO	5,236	4,772	2,326	81	4,859	-	-	2,815	3	380

POBLACION TOTAL POR PARENTESCO O RELACION CON EL JEFE DE HOGAR  
SEGUN ENTIDADES FEDERALES

TOTAL NACIONAL

ENTIDADES FEDERALES	P A R E N T E S C O O R E L A C I O N C O N E L J E F E D E H O G A R									
	TOTAL	JEFE DE HOGAR	ESPOSA O COMPAÑERA	HIJOS	PADRES O SUEGROS	HERMANOS O HERMANAS	YERBOS O NIETOS	HERMANOS Y OTROS PARIENTES	SERVICIO DOMESTICO	NO PARIENTES
VERACRUZ	14 362 320	2 710 862	1 897 452	7 031 618	185 659	792 402	152 299	1 084 306	58 520	489 202
DISTRITO FEDERAL	2 022 817	433 903	286 818	907 975	31 291	88 604	21 774	172 475	8 313	71 664
ESTADOS:										
Aguascalientes	679 245	121 109	83 377	347 857	7 822	43 544	8 225	48 906	1 300	17 105
Baja California	185 804	31 241	21 291	94 835	1 906	12 326	1 695	14 543	510	7 457
Baja California Sur	863 013	172 324	119 739	500 498	11 829	43 215	9 426	67 348	1 392	27 242
Bahia	324 766	59 009	41 074	165 320	3 064	15 748	1 999	21 067	905	16 860
Bolivar	658 657	124 054	85 525	326 450	7 084	32 821	5 045	51 256	1 267	25 115
Campancha	135 456	204 059	143 192	515 371	13 953	45 460	10 457	79 473	2 524	36 908
Coahuila	502 085	86 955	59 286	266 864	5 834	32 083	5 418	34 961	489	10 595
Chihuahua	388 027	69 265	47 390	197 118	4 479	24 865	3 841	27 206	528	13 335
Colima	942 448	167 148	111 868	470 727	13 423	61 960	10 856	76 049	2 483	27 934
Durango	456 980	86 540	57 135	223 242	5 208	24 976	3 478	29 559	2 021	24 821
Guanajuato	411 707	292 098	210 528	649 155	20 651	54 565	12 171	108 074	20 861	43 514
Hidalgo	303 611	64 988	43 787	201 753	4 130	28 747	4 593	26 618	828	8 367
Jalisco	195 967	35 286	23 712	90 307	2 382	17 959	3 660	15 041	368	7 252
Morelos	422 889	75 840	53 402	212 233	5 049	22 384	3 465	30 108	666	15 722
Nuevo Leon	583 016	98 135	64 336	306 257	6 687	52 082	7 789	37 765	899	13 066
Oaxaca	651 407	119 711	82 083	316 184	7 291	35 387	5 643	44 093	4 839	36 176
Queretaro	431 684	81 033	51 927	219 260	5 787	27 609	3 240	29 611	1 404	11 813
San Luis Potosi	298 419	54 039	35 399	154 989	3 734	20 203	3 786	20 148	230	7 281
Tlaxcala	653 553	292 151	206 159	816 176	21 487	94 488	24 541	132 582	6 368	59 601
Yucatan	44 341	8 290	5 988	21 604	461	2 415	428	3 623	38	1 494
Zacatecas	56 214	9 466	6 592	28 815	428	3 973	691	1 908	47	1 294
DEPENDENCIAS FEDERALES	817	155	97	406	4	40	19	41	-	65

TERITORIOS FEDERALES:

Anaonnes	44 341	8 290	5 988	21 604	461	2 415	428	3 623	38	1 494
Delta Anasco	56 214	9 466	6 592	28 815	428	3 973	691	1 908	47	1 294
DEPENDENCIAS FEDERALES	817	155	97	406	4	40	19	41	-	65

POBLACION EN VIVIENDAS COLECTIVAS POR AREA Y SEXO  
SEGUN GRUPOS DE EDAD

TOTAL NACIONAL

GRUPOS DE EDAD	TOTAL		URBANA		INTERMEDIA		RURAL	
	VARONES	HEMBRAS	VARONES	HEMBRAS	VARONES	HEMBRAS	VARONES	HEMBRAS
TOTAL	154.415	124.157	107.628	27.253	5.993	762	10.536	2.243
0 - 4	3.259	1.754	1.505	1.340	62	40	124	125
5 - 9	2.129	1.073	841	769	62	38	170	249
10 - 14	7.851	4.565	3.835	2.613	221	208	509	465
15 - 19	32.567	28.610	25.346	3.519	1.177	196	2.087	242
20 - 24	40.917	36.507	32.079	4.082	1.729	77	2.699	353
25 - 34	33.635	27.674	23.669	5.262	1.500	89	2.503	347
35 - 44	13.603	10.910	9.110	2.645	636	52	1.164	201
45 - 54	8.401	6.768	5.293	1.829	320	29	782	105
55 - 64	3.139	1.892	1.645	1.379	172	9	282	105
65 - 74	3.792	1.690	1.625	2.032	108	11	162	55
75 Y MAS						13	157	57



POBLACION DE 12 AÑOS Y MAS POR SITUACION CONYUGAL ACTUAL  
SEGUN AREA, SEXO Y GRUPOS DE EDAD

TOTAL NACIONAL

AREA, SEXO Y GRUPOS DE EDAD	TOTAL	B I T U A C I O N					S O L T E R O	D I V O R C I A D O	A C T U A L M E N T E	D E C L A R A D O
		U N I D O	C A S A D O	S E P A R A D O	V I D U O	V I D U O				
T O T A L	9,776,342	1,551,181	3,091,687	289,460	271,115	4,261,665	102,653	206,351		
12 - 14	1,056,876	3,602	4,451	6,216	1,56	989,368		20,338		
15 - 19	1,646,343	69,957	100,575	20,941	835	1,416,734		38,567		
20 - 24	1,449,072	206,821	361,701	36,254	2,437	815,609		20,389		
25 - 29	1,236,929	265,775	528,128	39,348	4,380	371,056		15,251		
30 - 34	986,766	241,080	494,508	35,086	6,156	181,385		18,009		
35 - 39	727,764	184,732	376,888	28,470	8,454	103,549		15,412		
40 - 44	601,705	153,818	309,316	26,858	13,016	78,227		12,934		
45 - 49	512,503	124,687	258,927	24,585	18,297	64,972		10,238		
50 - 54	424,311	97,055	194,527	18,881	14,297	54,985		8,577		
55 - 59	360,139	81,750	161,320	15,801	12,898	49,739		5,998		
60 - 64	260,896	51,800	111,200	12,219	34,708	41,385		3,941		
65 - 69	194,759	34,810	75,378	8,448	35,600	33,037		2,663		
70 - 74	138,386	22,218	46,609	5,087	32,806	25,859		1,463		
75 Y MAS	178,441	21,407	42,044	5,121	56,709	36,139		1,371		
V A R O N E S	4,853,051	786,911	1,540,583	82,327	47,573	2,255,419		28,879		
12 - 14	530,336	17,253	15,023	4,618	54	496,331		50		
15 - 19	822,375	34,173	42,459	7,797	128	761,260		138		
20 - 24	1,167,884	129,459	249,528	10,389	323	479,709		1,302		
25 - 29	1,024,405	204,528	394,538	19,524	842	274,034		6,424		
30 - 34	692,405	121,002	246,238	10,922	511	187,864		4,296		
35 - 39	503,292	97,793	176,299	7,032	1,151	117,863		3,200		
40 - 44	303,292	86,059	166,313	6,251	1,754	57,632		3,983		
45 - 49	258,065	70,676	141,216	5,402	2,636	29,310		2,627		
50 - 54	225,405	58,961	125,208	5,259	3,959	24,718		2,424		
55 - 59	170,193	42,788	93,261	4,208	4,691	18,612		1,754		
60 - 64	127,799	32,096	67,403	3,601	5,749	15,072		1,192		
65 - 69	92,023	21,356	47,301	2,697	6,441	11,097		865		
70 - 74	53,665	13,578	30,735	1,695	4,277	8,426		525		
75 Y MAS	69,231	10,247	20,017	1,695	12,592	8,426		401		
M U J E R E S	4,923,291	764,270	1,551,104	207,133	283,542	4,261,665		22,852		
12 - 14	823,543	2,827	3,328	1,599	102	681,039		73,765		
15 - 19	1,233,768	12,827	15,127	13,144	707	653,494		594		
20 - 24	1,222,288	52,734	85,532	25,665	2,114	335,900		4,559		
25 - 29	625,935	132,643	282,272	25,665	2,114	335,900		9,355		
30 - 34	494,361	138,459	261,794	27,513	3,725	157,622		10,757		
35 - 39	364,497	118,018	244,980	25,448	5,294	84,322		12,583		
40 - 44	299,413	88,939	180,589	21,408	7,303	51,505		11,116		
45 - 49	246,529	69,759	143,003	20,607	11,202	40,699		9,634		
50 - 54	224,359	53,771	107,671	19,983	15,661	35,662		7,611		
55 - 59	169,949	40,837	81,257	12,531	26,287	29,921		6,528		
60 - 64	133,137	19,704	63,717	8,818	28,991	26,845		2,749		
65 - 69	102,759	13,440	28,077	5,781	29,159	21,940		1,798		
70 - 74	74,721	8,640	15,674	3,372	26,329	17,433		2,335		
75 Y MAS	102,145	8,347	12,957	3,114	44,016	35,208		865		

CUADRO I.7  
POBLACION DE 12 AÑOS Y MAS POR SITUACION CONYUGAL ACTUAL  
SEGUN AREA, SEXO Y GRUPOS DE EDAD

AREA	SEXO Y GRUPOS DE EDAD	TOTAL NACIONAL									
		TOTAL	UNIDO	CASADO	SEPARADO	VIUO	SOLTERO	DIVORCIADO	ACTUAL	DECLARADO	
AREA URBANA	12 - 14	7.070.114	1.136.287	2.648.158	251.952	224.956	3.458.779	98.284	160.668		
	15 - 19	1.825.000	65.350	1.152.025	17.980	1.152.025	1.152.025	65	20.881		
	20 - 24	1.330.953	65.629	79.766	17.980	641	1.152.025	65	15.529		
	25 - 29	1.212.517	156.754	309.890	31.781	2.062	690.584	5.529	10.214		
	30 - 34	1.049.472	205.896	465.824	35.028	3.732	314.076	14.676	17.363		
	35 - 39	835.585	185.351	440.160	31.323	5.133	149.818	17.363	6.407		
	40 - 44	604.685	138.773	329.233	25.244	7.035	82.782	14.907	6.682		
	45 - 49	491.261	111.327	266.445	23.436	10.692	61.123	12.446	5.792		
	50 - 54	412.362	87.408	219.066	21.228	15.100	50.387	9.830	9.668		
	55 - 59	355.484	68.496	185.386	19.308	22.035	44.983	8.305	7.303		
	60 - 64	269.939	47.501	133.231	14.403	26.033	36.883	5.688	6.175		
	65 - 69	179.867	33.947	88.871	10.880	20.921	27.729	3.749	3.769		
70 - 74	105.623	21.240	58.574	8.882	27.159	19.644	1.356	3.553			
75 Y MAS	136.702	13.174	31.719	3.968	46.586	27.486	1.232	12.537			
V A R O N E S	3.886.425	573.600	1.317.531	69.993	36.020	1.777.607	27.085	84.590			
	407.962	48.6	1.317.531	3.791	43	3.81.930	146	21.073			
12 - 14	652.018	13.149	12.484	6.814	93	603.551	124	15.803			
15 - 19	590.561	64.871	111.555	9.381	264	394.729	1.207	8.554			
20 - 24	510.662	99.230	216.530	10.663	530	174.160	4.284	5.270			
25 - 29	411.619	94.816	222.962	8.661	672	75.945	5.175	3.888			
30 - 34	297.527	72.653	171.562	6.188	1.869	38.585	4.085	3.705			
35 - 39	203.991	49.742	123.789	3.202	1.785	27.825	3.403	3.001			
40 - 44	176.007	40.242	105.266	4.132	2.974	17.259	2.245	3.819			
45 - 49	131.343	28.853	77.639	3.387	3.592	13.045	1.618	3.214			
50 - 54	66.955	13.265	53.383	2.588	4.319	9.988	1.075	3.214			
55 - 59	45.784	8.195	36.899	1.991	4.829	7.481	755	1.736			
60 - 64	33.601	4.574	23.601	1.299	4.917	5.599	434	6.371			
65 - 69	21.695	2.514	13.695	1.461	9.632	7.424	434	6.371			
70 - 74	562.687	1.330.688	183.969	1.681.192	188.936	7.424	71.199	76.078			
M E M B R A S	4.092.688	54.531	1.330.688	1.681.192	188.936	3.91.115	60	17.990			
12 - 14	417.039	1.757	2.701	3.324	92	3.91.115	60	17.990			
15 - 19	678.940	36.471	1.672.62	1.166	1.588	584.824	6.241	14.078			
20 - 24	91.865	101.865	22.359	22.359	3.292	1.19.822	7.903	4.903			
25 - 29	582.805	249.294	249.294	22.652	3.702	1.19.822	10.395	12.786			
30 - 34	423.946	90.535	217.198	22.652	4.491	73.813	3.019	3.019			
35 - 39	307.159	66.120	157.711	19.116	6.166	44.247	10.822	2.977			
40 - 44	247.550	50.833	122.737	18.234	9.391	34.021	9.343	2.791			
45 - 49	208.351	37.961	99.445	16.783	13.115	29.538	7.356	4.153			
50 - 54	179.477	28.024	80.320	15.126	19.079	27.684	6.060	3.484			
55 - 59	138.590	18.648	55.592	11.018	22.493	23.798	4.080	2.961			
60 - 64	106.254	13.131	35.291	7.582	24.412	20.933	2.644	2.261			
65 - 69	82.591	9.145	24.662	4.889	24.893	17.473	1.697	2.032			
70 - 74	59.639	3.853	12.333	2.676	13.847	15.847	896	1.839			
75 Y MAS	82.171	3.660	10.324	2.507	36.934	20.062	798	6.166			

POBLACION DE 12 AÑOS Y MAS POR SITUACION CONYUGAL ACTUAL  
SEGUN AREA, SEXO Y GRUPO DE EDAD

TOTAL NACIONAL

AREA, SEXO Y GRUPO DE EDAD	TOTAL	UNIDO	CASADO	SEPARADO	VIUDO	SOLTERO	DIVORCIADO	DECLARADO
AREA INTERMEDIA .....	380,503	75,627	100,518	10,212	10,287	172,576	1,563	9,420
12 - 14 .....	48,496	168	246	444	47	45,365	1	2,285
15 - 19 .....	68,148	3,429	4,343	914	41	57,229	16	1,676
20 - 24 .....	52,287	9,270	12,378	1,243	87	28,339	109	861
25 - 29 .....	42,360	11,574	15,849	1,108	155	12,714	197	588
30 - 34 .....	35,125	10,734	13,998	1,008	332	6,679	253	421
35 - 39 .....	25,689	9,847	10,882	950	306	4,133	187	404
40 - 44 .....	16,856	6,879	8,423	622	469	3,298	201	383
45 - 49 .....	15,956	6,349	7,520	580	422	2,620	182	302
50 - 54 .....	17,715	7,383	8,764	767	520	3,620	129	366
55 - 59 .....	13,819	3,803	5,764	586	1,067	2,182	111	306
60 - 64 .....	11,658	3,014	4,546	503	1,039	1,911	69	306
65 - 69 .....	9,149	2,221	3,261	390	1,346	1,609	73	249
70 - 74 .....	6,679	1,435	2,160	269	1,282	1,311	26	195
75 Y MAS .....	8,275	1,507	2,189	302	2,430	1,850	41	656
V A R O N E S .....	196,563	38,362	49,764	3,222	2,131	96,777	577	5,535
12 - 14 .....	28,504	35	120	248	3	23,293	-	1,307
15 - 19 .....	24,381	354	420	372	14	22,786	2	993
20 - 24 .....	21,976	3,581	4,320	1,724	28	18,160	59	331
25 - 29 .....	17,169	5,386	7,420	1,772	28	4,119	269	260
30 - 34 .....	13,265	5,343	7,318	289	36	2,393	82	265
35 - 39 .....	11,685	4,593	5,647	239	46	2,393	82	265
40 - 44 .....	10,407	4,217	5,004	235	75	1,851	47	236
45 - 49 .....	9,265	3,710	4,889	208	95	1,491	47	367
50 - 54 .....	7,227	3,243	4,393	192	159	1,268	55	255
55 - 59 .....	6,403	2,380	3,330	166	187	927	42	164
60 - 64 .....	5,331	1,707	2,828	104	249	762	36	146
65 - 69 .....	4,294	1,144	1,644	104	289	603	35	148
70 - 74 .....	3,331	746	889	104	289	472	35	148
75 Y MAS .....	4,294	950	1,554	136	662	615	19	372
M U J E R E S .....	183,935	37,265	50,554	7,090	8,156	75,799	986	3,885
12 - 14 .....	23,992	135	226	196	22,072	2,272	1	958
15 - 19 .....	32,795	2,710	3,801	558	37	24,993	14	683
20 - 24 .....	25,406	6,100	8,058	892	76	10,255	83	351
25 - 29 .....	20,384	5,689	7,420	909	127	4,556	138	237
30 - 34 .....	15,955	5,391	6,880	819	196	2,560	156	152
35 - 39 .....	10,564	4,274	5,235	260	260	1,740	105	159
40 - 44 .....	9,264	3,674	4,615	214	334	1,470	104	134
45 - 49 .....	9,551	2,827	3,857	615	314	1,370	57	127
50 - 54 .....	8,651	2,153	3,200	575	771	1,358	74	230
55 - 59 .....	6,592	1,423	2,534	420	880	1,215	69	142
60 - 64 .....	5,545	1,107	1,718	336	1,060	1,149	33	142
65 - 69 .....	4,452	820	1,205	251	1,049	1,004	38	105
70 - 74 .....	3,347	556	719	165	983	838	14	92
75 Y MAS .....	4,681	537	719	166	1,788	1,235	22	280

CUADRO I.7  
POBLACION DE 12 AÑOS Y MAS POR SITUACION CONYUGAL ACTUAL  
SEGUN AREA, SEXO Y GRUPOS DE EDAD

AREA	SEXO	GRUPOS DE EDAD	TOTAL NACIONAL									
			TOTAL	UNIDO	CASADO	SEPARADO	VIUDO	SOLTERO	DIVORCIADO	AC T U A L	DECLARADO	
1	1	1	41,725	339,267	345,311	27,486	35,902	630,290	2,806	36,263		
1	1	2	183,570	1,086	1,018	2,047	170,958	8	9,610			
15	1	10	267,257	16,098	16,486	2,047	204,600	53	7,010			
15	1	19	194,268	40,797	39,433	3,270	170,958	8	9,610			
25	2	24	145,097	48,303	46,453	2,969	133	96,686	53	3,571		
25	2	34	118,055	44,995	42,750	2,653	106,006	120	1,994			
35	3	34	97,337	39,112	36,753	2,296	87,889	130	862			
35	3	44	87,993	33,598	31,998	2,296	76,424	318	1,373			
45	4	44	80,204	30,707	30,955	2,470	69,706	287	1,281			
45	4	54	72,365	28,197	28,333	2,294	61,404	258	1,404			
55	5	54	56,382	23,853	23,896	1,879	48,781	190	1,349			
65	6	64	38,063	18,392	18,900	1,546	33,233	100	826			
70	7	74	26,083	10,370	12,756	1,178	23,853	53	415			
75	7	74	6,735	6,735	6,735	732	5,102	81	815			
75	7	74	32,764	6,726	8,156	851	26,610	118	826			
75	7	74	770,057	174,949	173,068	9,112	608,033	98	2,457			
12	14	14	97,470	149	120	379	91,108	4	5,702			
15	19	19	135,205	3,555	1,997	31	124,953	12	4,230			
20	24	24	98,563	15,726	13,784	857	66,896	69	2,900			
25	29	29	78,550	22,700	22,184	800	57	31,048	121	1,994		
30	34	34	63,617	22,817	21,346	695	48	26,468	120	862		
35	39	39	42,469	19,478	17,601	814	32	10,906	130	746		
40	44	44	32,469	19,368	17,601	814	18,499	106	1,016			
45	49	49	25,667	17,274	16,566	749	15,566	124	803			
50	54	54	40,134	15,256	16,049	885	826	6,191	194	757		
55	59	59	31,615	11,565	12,992	655	912	4,640	81	554		
60	64	64	27,902	9,926	11,192	646	1,181	4,322	55	433		
65	69	69	20,567	6,690	8,346	517	1,315	3,011	53	411		
70	74	74	14,548	4,484	5,536	292	1,261	2,394	33	265		
75	79	79	17,471	5,836	7,483	410	2,649	2,992	53	1,765		
75	79	74	164,318	17,471	18,074	18,074	26,490	2,920	1,587			
12	14	14	85,909	16,830	13,500	102	70,437	4	2,780			
15	19	19	182,228	13,553	14,898	130	150	154	1,581			
20	24	24	125,071	25,071	24,633	240	20,700	154	1,581			
25	29	29	66,747	25,603	24,271	2169	396	13,196	227	885		
30	34	34	54,439	22,112	21,102	1,867	607	7,889	237	625		
35	39	39	44,914	18,565	17,643	1,601	877	5,518	189	521		
40	44	44	40,302	15,453	15,797	1,656	1,477	5,227	157	535		
45	49	49	36,537	12,983	14,409	1,498	2,015	4,745	688			
50	54	54	9,941	12,504	12,504	1,498	2,772	4,949	124	643		
55	59	59	24,767	6,766	7,155	1,155	2,914	4,111	96	392		
60	64	64	21,358	5,466	6,008	900	2,574	4,111	96	392		
65	69	69	13,696	3,589	4,100	640	3,211	4,111	96	392		
70	74	74	7,610	2,400	2,854	441	2,748	2,748	28	401		
75	79	79	15,293	2,110	2,300	441	3,911	3,911	45	1,192		

CUADRO I.-8

POBLACION DE 12 AÑOS Y MAS POR SITUACION CONTOCAL ACTUAL SEGUN ENTIDADES FEDERALES

TOTAL NACIONAL

ENTIDADES FEDERALES	S I T U A C I O N		C O M U N I D A D		SOLTERO	DIVORCIADO NO RECONCILIADO	
	TOTAL	UNIDO	CASADO	SEPARADO			VIVIDO
<b>VERBUENA</b> .....	<b>9 776 342</b>	<b>1 551 181</b>	<b>3 093 697</b>	<b>289 660</b>	<b>4 261 665</b>	<b>102 653</b>	<b>206 351</b>
<b>DISTRITO FEDERAL</b> .....	<b>1 512 437</b>	<b>204 257</b>	<b>519 811</b>	<b>51 910</b>	<b>632 208</b>	<b>29 277</b>	<b>29 560</b>
<b>ESTADOS:</b>							
Ansoátegui .....	441 687	71 962	139 088	14 493	191 274	3 787	9 774
Apure .....	115 716	29 372	25 017	3 223	51 867	457	3 337
Aragua .....	606 248	94 375	200 590	20 136	254 254	6 726	13 646
Barinas .....	201 440	46 358	52 276	5 620	67 776	971	3 593
Bolíver .....	424 879	86 538	126 933	13 556	177 216	3 025	9 296
Carabobo .....	724 272	111 369	241 080	23 027	303 697	7 642	18 042
Cojedes .....	85 152	19 553	21 296	2 384	37 748	526	1 462
Falcón .....	331 788	37 452	111 419	7 244	155 277	1 900	9 162
Guárico .....	252 710	50 698	67 718	7 554	111 615	1 534	6 938
Lara .....	623 375	98 793	182 652	16 099	292 419	3 037	10 845
Mérida .....	307 976	31 820	105 195	6 030	147 060	2 303	5 592
Miranda .....	1 008 640	147 610	365 242	29 590	400 653	16 079	20 894
Monagas .....	243 136	45 000	66 503	1 872	109 051	1 866	6 955
Nueva Esparta .....	134 078	17 307	47 591	3 529	57 488	1 412	3 261
Portuguesa .....	267 733	60 830	68 011	8 049	117 686	1 504	5 185
Sucre .....	365 727	64 289	105 080	11 827	164 591	2 529	7 479
Tachire .....	443 430	55 282	147 123	10 426	205 662	2 624	7 578
Trujillo .....	285 495	41 067	83 996	6 798	137 234	1 953	4 734
Yarecuí .....	195 373	41 521	46 434	6 091	69 670	1 183	3 669
Zulia .....	1 143 182	178 476	355 807	32 302	510 936	9 964	25 193

**TERRITORIOS FEDERALES:**

Anzoñas .....	28 670	8 306	6 367	798	11 366	76	1 007
Delta Amacuro .....	34 428	8 810	8 282	1 038	14 689	198	573
<b>DEPENDENCIAS FEDERALES</b>	<b>570</b>	<b>126</b>	<b>150</b>	<b>4</b>	<b>228</b>	<b>6</b>	<b>56</b>

## CUADRO I.9

POBLACION DE 12 AÑOS Y MAS POR SITUACION CONUGAL ACTUAL  
SEGUN AREA, TIPO DE VIVIENDA, SEXO Y PARENTESCO O RELACION CON EL JEFE DEL HOGAR

## TOTAL NACIONAL

AREA TIPO DE VIV. SEXO Y PARENTESCO O RELACION CON EL JEFE DEL HOGAR	T O T A L	U N I D O	C A S A D O	S E P A R A D O	C O N Y U G A L	S O L T E R O	D I V O R C I A D O	A C T U A L	N O D E C L A R A D O
9,276,342	1,551,181	3,093,487	289,660	271,145	4,261,665	102,653	206,351		
9,629,195	1,542,158	3,072,169	287,048	269,005	4,156,456	101,052	201,327		
2,710,863	767,447	1,324,377	134,503	151,955	2,773,544	52,171	8,866		
1,857,448	625,869	1,231,508	4	3	39	1	24		
3,259,399	62,968	177,864	78,875	6,912	2,802,174	25,507	115,099		
185,557	6,650	30,569	17,894	76,299	44,562	4,927	4,766		
162,485	2,394	5,918	2,650	2,650	143,258	1,490	7,690		
152,299	9,22	152,277	13,163	5,313	198,273	4,941	6,936		
259,580	36,879	71,510	20,263	19,702	373,868	6,841	48,774		
58,520	7,510	15,310	2,363	1,393	44,812	5,550	17,706		
398,848	29,414	44,345	16,359	7,313	275,946	5,765	17,706		
147,147	9,023	21,538	9,023	2,612	105,209	1,601	5,024		
4,853,051	786,911	1,540,563	82,327	47,573	2,255,419	28,879	111,379		
4,732,725	780,012	1,522,872	80,609	46,810	2,166,546	27,780	108,096		
2,120,643	591,510	1,266,278	22,126	26,463	1,011,648	9,278	3,340		
27,223	19,176	9,046	32,669	1	1,522,065	9,308	59,945		
1,735,298	31,775	78,273	3,189	3,189	10,896	6,206	1,554		
36,310	2,331	11,774	1,047	1,047	79,340	174	4,540		
98,671	1,072	7,504	20	20	174	174	1,554		
139,747	5,052	12,065	5,775	1,321	109,388	2,177	4,009		
296,890	14,466	39,972	8,344	4,164	197,311	3,031	25,442		
3,322	235	1,212	75	35	1,600	22	143		
212,983	13,198	28,195	7,425	2,598	148,825	3,067	9,675		
120,326	6,899	17,591	1,718	7,63	88,873	1,099	3,283		
4,923,591	764,270	1,553,124	207,333	223,572	2,006,248	73,774	94,972		
4,896,470	762,146	1,549,277	206,539	222,195	1,989,910	73,272	93,251		
590,223	75,937	56,399	112,377	125,492	1,171,896	62,893	5,526		
1,830,225	697,693	1,222,662	46,244	5,549	1,280,130	16,199	45,154		
1,528,107	51,949	14,694	14,694	65,463	1,199,565	3,728	3,728		
175,414	1,307	18,755	14,694	9,314	38,334	4,045	3,350		
78,881	10	3,267	5,583	95	63,718	314	3,350		
119,413	4,175	78,874	1,533	10	88,885	2,764	2,927		
299,406	20,192	9,262	7,588	3,992	176,537	3,830	23,332		
55,198	1,104	38,038	11,919	15,558	43,212	1,162	8,031		
185,865	16,216	3,092	4,742	4,715	127,121	2,698	8,031		
26,821	2,124	8,934	8,934	894	16,336	502	1,741		
26,821	2,124	8,934	8,934	894	16,336	502	1,741		

NOTA: LA SITUACION CONUGAL PARA ESPOSA (O) O COMPAÑERA (O) ES CASADA (O) O UNIDA (O).

POBLACION DE 12 AÑOS Y MAS POR SITUACION CONYUGAL ACTUAL  
SEGUN AREA, TIPO DE VIVIENDA, SEXO Y PARENTESCO O RELACION CON EL JEFE DEL HOGAR

## TOTAL NACIONAL

AREA TIPO DE VIV. SEXO Y PARENTESCO O RELACION CON EL JEFE DEL HOGAR	TOTAL	UNIDO	CASADO	SEPARADO	VIUDO	SOLTERO	DIVORCIADO	NO DECLARADO
AREA URBANA .....	7,979,114	1,136,287	2,648,158	351,042	324,076	3,458,799	98,284	160,668
EN VIVIENDAS FAMILIARES .....	7,850,225	1,128,666	2,628,712	320,185	322,905	3,458,799	98,284	160,668
JEFE DEL HOGAR .....	2,195,873	558,953	1,125,819	116,492	122,977	3,205,154	53,009	137,474
ESPOSA O COMPANERA .....	1,507,911	453,970	1,053,986	4	3	2,151,32	8,574	17,000
Hijos .....	2,631,729	47,706	156,469	68,052	2,250,988	2,250,988	24,219	80,608
Padres o suegros .....	157,395	5,159	15,501	15,501	65,542	3,881	4,582	3,881
Niños o niñas .....	127,209	1,815	5,143	94	65,542	111,803	2,228	5,661
Niños o niñas .....	128,694	2,20	128,474	11,875	4,510	167,533	4,745	5,595
Niños o niñas .....	228,167	7,720	19,384	17,840	16,806	319,860	6,597	39,441
OTROS PARENTES .....	46,432	28,942	62,582	12,947	17,947	319,860	6,597	39,441
SERVICIO DOMESTICO .....	56,431	29,942	62,582	12,947	17,947	319,860	6,597	39,441
NO PARENTES .....	324,878	22,813	39,212	3,226	1,934	5,367	1,249	1,249
EN VIVIENDAS COLECTIVAS .....	128,889	7,821	19,446	2,677	2,033	3,284	1,529	1,529
V A R O N E S .....	3,886,425	573,600	1,317,531	69,993	36,020	1,777,607	27,085	84,590
EN VIVIENDAS FAMILIARES .....	3,782,012	567,675	1,301,494	68,370	35,306	1,700,401	26,041	82,525
JEFE DEL HOGAR .....	1,697,788	497,762	1,078,812	17,563	19,160	735,833	8,572	2,066
Hijos .....	1,23,001	7,784	27,784	28,382	1,054	1,199,095	8,783	45,304
Padres o suegros .....	1,374,958	24,404	67,736	28,382	8,901	1,199,095	8,783	45,304
Niños o niñas .....	29,595	1,779	10,431	2,628	8,901	4,582	668	937
OTROS PARENTES .....	1,779	1,779	10,431	2,628	8,901	4,582	668	937
Niños o niñas .....	63,505	11	62,992	903	15	60,973	164	3,156
HERMANOS .....	116,845	4,270	10,792	5,116	1,044	90,386	2,068	3,170
OTROS PARENTES .....	246,480	13,252	35,770	7,328	3,242	163,585	2,890	27,413
SERVICIO DOMESTICO .....	3,056	222	1,189	70	28	4,008	22	117
NO PARENTES .....	158,255	9,831	23,548	6,180	1,842	106,518	7,874	7,362
EN VIVIENDAS COLECTIVAS .....	104,414	5,825	15,837	1,623	714	77,206	2,065	2,065
HERMANOS .....	4,092,688	562,687	1,330,627	181,965	188,936	1,681,192	71,199	76,078
EN VIVIENDAS FAMILIARES .....	4,068,213	560,791	1,327,018	181,115	187,597	1,666,319	70,714	74,659
JEFE DEL HOGAR .....	1,688,912	47,007	498,229	9,929	103,817	141,303	41,527	4,308
Hijos .....	1,256,771	23,503	86,733	39,570	4,433	1,051,803	15,436	36,516
Padres o suegros .....	127,670	3,389	16,516	12,873	56,641	31,400	3,974	35,304
Niños o niñas .....	58,812	967	2,805	1,325	50,830	50,830	3,301	2,505
OTROS PARENTES .....	65,189	9	65,180	1,325	77,147	77,147	2,677	2,425
HERMANOS .....	104,315	7,450	8,592	6,759	3,466	156,255	3,707	19,028
OTROS PARENTES .....	252,462	15,836	33,473	10,419	1,544	156,255	3,707	19,028
SERVICIO DOMESTICO .....	53,373	1,020	4,646	2,990	1,322	41,979	519	1,102
NO PARENTES .....	166,423	12,882	16,164	8,146	4,092	115,481	2,633	7,085
EN VIVIENDAS COLECTIVAS .....	24,473	1,896	854	854	1,339	14,873	4,85	1,449

NOTA: LA SITUACION CONYUGAL PARA ESPOSA (O) O COMPANERA (O) ES CASADA (O) O UNIDA (O).



CUADRO I.9

POBLACION DE 12 AÑOS Y MAS POR SITUACION CONYUGAL ACTUAL  
SEGUN AREA, TIPO DE VIVIENDA, SEXO Y PARENTESCO O RELACION CON EL JEFE DEL HOGAR

## TOTAL NACIONAL

AREA TIPO DE VIV. SEXO Y PARENTESCO O RELACION CON EL JEFE DEL HOGAR	S I T U A C I O N							A C T U A L	D I V O R C I A D O	D E C L A R A D O
	T O T A L	U N I D O	C A S A D O	S E P A R A D O	V I D U O	S O L T E R O	A C T U A L			
AREA INTERMEDIA .....	380,535	75,627	100,518	10,512	10,287	172,576	1,553	9,420		
EN VIVIENDAS FAMILIARES ..	374,036	75,151	99,373	10,469	10,257	167,866	1,542	8,878		
JEFE DEL HOGAR .....	104,489	30,511	42,961	4,867	6,256	11,954	758	402		
ESPOSA O COMPAÑERA .....	69,716	30,642	39,367	-	-	-	1	4		
HUJOS .....	134,892	3,172	6,471	3,234	282	116,274	460	4,999		
PADRES O SUFREGOS .....	6,441	292	944	66	2,511	1,853	57	158		
HERMANOS .....	5,857	156	235	135	11	7,352	11	379		
NIETOS O NIETAS .....	2,707	32	558	393	6	6,025	80	231		
OTROS PARENTES .....	19,574	1,428	2,133	678	710	12,377	20	1,911		
SERVICIO DOMESTICO .....	16,329	24	1,585	524	16	11,477	6	30		
NO PARENTES .....	106,568	37,965	49,954	3,222	2,111	96,777	81	761		
EN VIVIENDAS COLECTIVAS ..	190,745	37,965	49,954	3,222	2,111	96,777	21	542		
V A R O N E S .....	81,441	38,298	40,534	3,187	2,111	92,549	577	5,535		
EN VIVIENDAS FAMILIARES ..	1,077	260	3,713	945	1,190	4,498	217	159		
JEFE DEL HOGAR .....	73,835	1,925	2,132	1,307	66	65,101	174	2,978		
ESPOSA O COMPAÑERA .....	4,635	95	105	58	43	4,203	8	40		
NIETOS O NIETAS .....	2,673	60	105	58	3	4,203	0	204		
HERMANOS .....	4,399	166	2,299	171	55	3,522	41	145		
OTROS PARENTES .....	10,438	770	1,108	292	197	7,018	48	1,005		
SERVICIO DOMESTICO .....	45	3	4	1	2	30	5	5		
NO PARENTES .....	10,707	814	1,093	248	145	7,862	55	470		
EN VIVIENDAS COLECTIVAS ..	5,822	397	5,93	35	20	4,228	20	529		
HERMANOS .....	183,955	37,245	50,556	7,290	8,156	75,799	986	3,865		
EN VIVIENDAS FAMILIARES ..	183,290	37,116	50,502	7,282	8,166	75,317	985	3,872		
JEFE DEL HOGAR .....	68,532	20,182	35,720	3,902	5,066	7,456	541	243		
ESPOSA O COMPAÑERA .....	61,009	1,473	3,713	1,927	216	51,173	281	2,024		
HUJOS .....	5,006	197	569	77	48	1,510	43	118		
PADRES O SUFREGOS .....	3,631	96	631	401	2,058	3,147	3	175		
NIETOS O NIETAS .....	3,159	-	3,159	-	-	-	-	-		
HERMANOS .....	3,391	156	259	222	126	2,503	39	86		
OTROS PARENTES .....	9,135	853	1,075	380	513	5,359	42	909		
SERVICIO DOMESTICO .....	651	21	28	37	12	524	4	25		
NO PARENTES .....	5,422	790	492	256	152	3,615	26	291		
EN VIVIENDAS COLECTIVAS ..	645	79	52	8	10	482	1	13		

NOTA: LA SITUACION CONYUGAL PARA ESPOSA (O) O COMPAÑERA (O) ES CASADA (O) O UNIDA (O).

CUADRO 1.9 POBLACION DE 12 AÑOS Y MAS POR SITUACION CONYUGAL ACTUAL SEGUN AREA, TIPO DE VIVIENDA, SEXO Y PARENTESCO O RELACION CON EL JEFE DEL HOGAR

TOTAL NACIONAL

AREA, TIPO DE VIV. SEXO Y PARENTESCO O RELACION CON EL JEFE DEL HOGAR	TOTAL	UNIDO	CASADO	SEPARADO	VIUDO	SOLTERO	DIVORCIADO	DECLARADO
AREA RURAL .....	1.441.672,5	339.267	345.011	27.186	35.902	630.290	2.806	34.243
EN VIVIENDAS FAMILIARES .....	1.404.634	338.541	343.564	27.094	35.845	621.870	2.755	35.295
JEFE DEL HOGAR .....	410.504	171.183	153.597	13.164	22.722	46.434	1.314	2.090
ESPOSA O COMPAÑERA .....	279.823	141.257	138.555	1.589	943	43.912	828	19.492
HIJOS .....	482.778	12.090	16.924	2.898	8.469	6.727	127	1.650
WIDOWED O SUEGROS .....	21.820	1.199	2.878	1.257	8.246	6.103	14	—
NIETOS .....	27.002	413	540	267	15	—	—	—
HERMANOS .....	30.628	1.182	17.766	1.093	627	24.715	116	1.110
OTROS PARENTES .....	30.423	6.142	6.282	1.664	2.196	41.651	174	7.419
SERVICIO DOMESTICO .....	65.783	6.142	6.282	1.664	2.196	41.651	174	7.419
NO PARENTES .....	1.190	73	87	88	92	2.558	177	2.558
EN VIVIENDAS COLECTIVAS .....	57.841	4.997	5.048	1.509	1.082	42.570	51	2.558
V A R O N E S .....	11.791	726	1.647	92	57	8.420	51	998
EN VIVIENDAS FAMILIARES .....	770.057	174.949	173.068	9.112	9.422	381.035	1.217	21.254
JEFE DEL HOGAR .....	759.967	174.372	171.807	9.052	9.593	373.596	1.182	20.565
ESPOSA O COMPAÑERA .....	341.414	159.950	146.832	3.618	6.113	23.297	489	1.115
HIJOS .....	3.145	2.209	945	—	—	—	—	—
WIDOWED O SUEGROS .....	29.147	5.872	7.779	2.740	223	257.829	351	11.663
NIETOS .....	35.142	482	1.258	415	1.532	1.313	39	225
HERMANOS .....	15.831	159	158	2	2	14.362	4	980
OTROS PARENTES .....	7.235	1	7.234	—	—	—	—	—
SERVICIO DOMESTICO .....	15.831	159	158	2	2	14.362	4	980
NO PARENTES .....	19.522	616	954	488	222	15.480	68	494
EN VIVIENDAS COLECTIVAS .....	37.972	2.644	3.094	724	685	26.708	93	4.024
JEFE DEL HOGAR .....	44.021	2.453	3.554	977	611	34.445	138	1.843
ESPOSA O COMPAÑERA .....	10.090	577	1.261	60	29	7.839	35	689
HIJOS .....	646.663	184.319	171.943	18.074	26.480	249.255	1.599	15.009
WIDOWED O SUEGROS .....	69.087	14.159	17.757	18.042	28.432	248.274	1.573	14.700
NIETOS .....	89.087	14.159	17.757	18.042	28.432	248.274	1.573	14.700
HERMANOS .....	276.673	119.057	9.346	9.346	16.609	825	—	975
OTROS PARENTES .....	206.321	6.218	9.145	4.849	720	177.083	477	7.976
SERVICIO DOMESTICO .....	16.671	742	1.710	1.342	6.714	5.414	88	670
NO PARENTES .....	11.171	744	312	181	13	9.741	10	670
EN VIVIENDAS COLECTIVAS .....	10.533	1	10.532	—	—	—	—	—
JEFE DEL HOGAR .....	11.905	569	631	607	400	9.235	48	416
ESPOSA O COMPAÑERA .....	27.908	3.498	3.490	920	1.501	14.823	81	3.595
HIJOS .....	11.905	63	68	65	24	709	5	35
WIDOWED O SUEGROS .....	11.905	63	68	65	24	709	5	35
NIETOS .....	11.905	63	68	65	24	709	5	35
HERMANOS .....	11.905	63	68	65	24	709	5	35
OTROS PARENTES .....	11.905	63	68	65	24	709	5	35
SERVICIO DOMESTICO .....	11.905	63	68	65	24	709	5	35
NO PARENTES .....	11.905	63	68	65	24	709	5	35
EN VIVIENDAS COLECTIVAS .....	1.701	149	156	32	28	981	10	309

NOTA: LA SITUACION CONYUGAL PARA ESPOSA (O) O COMPAÑERA (O) O NIETOS (O) O CASADA (O) O UNIDA (O).

CUADRO I.10

POBLACION NACIDA EN VENEZUELA, POR GRUPOS DE EDAD,  
SEGUN SEXO Y ENTIDAD FEDERAL DE NACIMIENTO

## TOTAL NACIONAL

SEXO Y ENTIDAD FEDERAL DE NACIMIENTO	T O T A L					20 - 24
	0 - 4	5 - 9	10 - 14	15 - 19	20 - 24	
T O T A L .....	13.442.106*	1.861.471*	1.744.074*	1.579.236*	1.355.324*	
DISTRITO FEDERAL .....	1.364.995	330.939	285.445	251.880	198.832	
ANZOATEGUI .....	555.706	100.372	84.850	81.621	74.188	
APURE .....	237.701	31.588	31.997	29.146	23.483	
BARINAS .....	177.590	23.259	25.972	25.100	25.882	
BOLIVAR .....	273.793	17.590	17.900	16.324	16.524	
BOLIVAR .....	693.746	81.743	72.900	62.778	62.524	
CARABOBO .....	708.595	112.285	98.095	81.272	76.066	
COJEDOS .....	137.895	18.549	17.284	16.046	15.195	
FALCON .....	535.537	66.930	68.654	68.069	66.016	
GUARICO .....	445.091	58.544	58.494	54.794	47.168	
LARA .....	974.359	141.873	119.748	94.937	94.337	
MERIDA .....	497.210	59.595	55.201	55.201	45.363	
MIRANDA .....	632.924	80.046	67.271	63.127	56.300	
MONAGAS .....	542.873	56.760	56.057	53.679	46.593	
NUEVA ESPARTA .....	261.483	21.487	19.094	18.760	18.760	
PORTUGUESA .....	141.455	48.729	49.253	46.837	38.176	
TRUJILLO .....	607.240	96.306	90.442	86.525	77.371	
SUCRE .....	752.330	92.895	87.790	84.325	77.371	
TACHIRA .....	596.589	62.335	65.284	62.378	55.021	
TRUJILLO .....	335.505	43.940	38.881	38.057	32.826	
YARACUY .....	229.362	205.677	195.861	186.586	166.032	
ZULIA .....	1.471.388	229.362	205.677	186.586	166.032	
T. F. AMAZONAS .....	38.423	7.076	5.495	4.651	3.769	
T. F. DELTA AMACURO .....	70.510	9.549	8.771	7.998	6.438	
DEPENDENCIAS FEDERALES .....	230.219	53.026	49.466	49.466	49.466	
NO DECLARADO .....	1.053.026	35.022	23.466	14.448	12.187	
DISTRITO FEDERAL .....	168.755	45.833	87.723	789.674	660.168	
DISTRITO FEDERAL .....	326.235	50.795	45.012	42.033	39.347	
APURE .....	116.586	15.944	15.835	14.111	13.850	
ARAGUA .....	297.795	60.059	41.410	34.593	27.244	
BARINAS .....	136.148	23.985	21.009	16.644	12.997	
BOLIVAR .....	245.574	52.144	36.713	29.031	20.631	
CARABOBO .....	352.823	69.073	49.393	41.068	32.161	
COJEDOS .....	68.642	9.812	8.671	8.077	7.126	
FALCON .....	515.594	34.181	34.655	34.126	32.658	
GUARICO .....	216.174	29.595	29.418	26.782	22.809	
MERIDA .....	264.483	32.208	30.258	26.972	24.617	
MIRANDA .....	312.851	51.702	54.923	51.462	48.374	
MONAGAS .....	220.282	31.534	28.937	26.803	23.987	
NUEVA ESPARTA .....	101.250	13.488	9.724	9.609	7.806	
PORTUGUESA .....	181.077	34.905	27.886	23.784	17.226	
SUCRE .....	402.896	48.970	45.321	43.107	38.416	
TACHIRA .....	562.822	47.338	44.450	42.994	36.764	
TRUJILLO .....	293.464	31.627	32.774	31.089	26.551	
YARACUY .....	766.835	27.506	19.804	18.999	16.273	
ZULIA .....	739.536	116.514	98.685	93.697	83.424	
T. F. AMAZONAS .....	35.324	2.898	2.787	2.559	1.803	
T. F. DELTA AMACURO .....	4.824	4.824	4.441	3.995	3.187	
DEPENDENCIAS FEDERALES .....	35.205	10.322	11.746	10.322	10.322	
NO DECLARADO .....	118.317	26.001	17.562	7.398	5.930	

POBLACION NACIDA EN VENEZUELA, POR GRUPOS DE EDAD,  
SEGUN SEXO Y ENTIDAD FEDERAL DE NACIMIENTO

TOTAL NACIONAL

	25 - 34	35 - 44	45 - 54	55 - 64	65 Y MAS
<b>SEXO Y ENTIDAD FEDERAL DE NACIMIENTO</b>					
<b>TOTAL</b>	1.236.727	1.129.437	798.310	518.124	462.977
DISTRITO FEDERAL	255.725	129.437	798.310	27.244	22.306
ANZOATEGUI	106.233	49.492	31.991	20.655	17.366
APURE	34.198	21.521	15.840	9.254	8.145
ARAGUA	73.999	39.056	27.964	18.125	16.087
BOLIVAR	51.269	16.401	11.904	7.066	1.856
CARABOBO	90.258	48.378	35.120	22.207	18.374
COJEDES	20.560	9.764	6.021	5.208	3.521
FALCON	105.479	68.681	54.154	37.003	33.151
GUARICO	67.383	38.262	28.185	16.526	16.526
LARA	136.382	90.937	67.705	47.452	41.701
MERIDA	70.009	51.136	40.374	27.052	24.154
MIRANDA	89.910	59.207	49.657	29.966	25.066
MONAGAS	76.456	41.872	24.099	13.785	11.167
MURCIA	48.256	17.513	10.446	7.353	5.353
PORTUGUESA	24.345	11.513	7.070	4.446	3.446
SUCRE	127.777	62.284	46.920	32.077	27.077
TACHIRA	116.541	73.255	52.628	34.546	30.887
TRUJILLO	89.897	67.745	56.616	39.692	35.543
YARACUY	46.983	33.022	27.050	18.037	16.075
ZULIA	234.546	115.232	69.277	38.599	30.516
<b>T. F. AMAZONAS</b>	5.273	2.877	1.905	924	651
<b>T. F. DELTA AMACURO</b>	10.933	7.933	5.488	2.875	1.786
<b>DEPENDENCIAS FEDERALES</b>	18.094	16.32	30.28	12.50	23.399
<b>A. R. DECLARADO</b>	95.864	58.262	39.219	25.430	20.864
<b>DISTRITO FEDERAL</b>	127.194	53.630	23.952	12.868	8.064
<b>ANZOATEGUI</b>	52.749	24.524	15.654	7.794	5.794
<b>APURE</b>	16.497	10.284	7.681	4.520	3.845
<b>ARAGUA</b>	36.769	19.537	13.921	8.899	6.863
<b>BOLIVAR</b>	15.341	9.025	5.854	3.495	2.702
<b>CARABOBO</b>	26.767	15.757	10.355	5.590	4.590
<b>COJEDES</b>	44.474	23.852	16.918	10.961	7.938
<b>FALCON</b>	10.185	5.816	4.826	2.910	2.261
<b>GUARICO</b>	34.219	14.504	26.823	14.756	11.756
<b>LARA</b>	67.441	44.968	33.983	20.567	16.041
<b>MIRANDA</b>	34.110	24.761	19.614	12.950	11.000
<b>MONAGAS</b>	44.311	29.152	26.316	16.708	12.566
<b>NOVA ESPARTA</b>	37.191	20.901	11.669	6.759	5.289
<b>PORTUGUESA</b>	14.145	11.380	8.852	7.128	6.025
<b>SUCRE</b>	22.046	10.990	6.586	3.415	2.416
<b>TACHIRA</b>	63.055	45.918	33.045	21.606	17.327
<b>TRUJILLO</b>	57.751	36.372	25.488	16.391	13.617
<b>YARACUY</b>	43.767	27.784	22.484	13.617	10.106
<b>ZULIA</b>	117.259	58.651	34.651	18.751	14.575
<b>T. F. AMAZONAS</b>	1.651	863	592	329	229
<b>T. F. DELTA AMACURO</b>	5.367	3.931	2.776	1.414	854
<b>DEPENDENCIAS FEDERALES</b>	40	4	15	1	1
<b>NO DECLARADO</b>	9.490	9.050	11.054	6.937	12.549

CUADRO I.10

POBLACION VACIA EN VENEZUELA, POR GRUPOS DE EDAD,  
SEGUN SEXO Y ENTIDAD FEDERAL DE NACIMIENTO

TOTAL NACIONAL

SEXO Y ENTIDAD FEDERAL DE NACIMIENTO	0 - 4	5 - 9	10 - 14	15 - 19	20 - 24
<b>H E M B R A S</b>	<b>6.743.343</b>	<b>9.17.616</b>	<b>864.349</b>	<b>789.562</b>	<b>674.856</b>
DISTRITO FEDERAL .....	1.021.035	160.884	145.703	124.827	99.385
ANZOATEGUI .....	49.277	43.996	42.203	40.566	37.325
APURE .....	53.954	49.053	46.952	45.002	42.272
ARAGUA .....	25.201	23.535	20.961	17.645	11.885
BOLIVAR .....	50.642	39.907	36.192	28.201	28.593
CARABOBO .....	66.352	55.304	48.702	40.704	32.570
COJEDES .....	9.469	9.197	8.613	7.951	6.483
FALCON .....	33.219	32.970	33.999	33.943	33.558
GUARICO .....	28.949	28.408	29.076	28.012	24.359
LARA .....	69.513	60.750	59.490	58.688	48.320
MERIDA .....	32.102	29.460	29.529	28.059	23.069
MIRANDA .....	50.679	39.377	33.048	31.324	28.499
MONAGAS .....	22.591	17.871	17.897	16.511	13.866
NEUBA ESPARTA .....	10.871	10.894	10.894	10.851	10.850
SUCRE .....	35.824	30.325	27.629	24.051	18.550
TACHIRA .....	47.326	44.511	44.130	42.715	38.935
TRUJILLO .....	45.527	41.133	43.868	43.131	38.011
YACUAY .....	30.708	30.474	32.510	31.289	28.470
ZULIA .....	168.670	20.050	19.077	19.058	18.553
T. F. AMAZONAS .....	21.434	101.567	97.176	92.889	82.608
T. F. DELTA AMACURO .....	112.848	2.893	2.708	2.302	1.966
T. F. SUCRE .....	3.437	4.294	4.320	4.053	3.431
T. F. BOLIVAR .....	19.158	14	18	18	18
DEPENDENCIAS FEDERALES .....	35.379	4.828	4.520	4.211	3.531
TOTAL NACIONAL	111.902	17.460	11.720	7.050	6.437

CUADRO I.10

POBLACION NACIDA EN VENEZUELA, POR GRUPOS DE EDAD,  
SEGUN SEXO Y ENTIDAD FEDERAL DE NACIMIENTO

SEXO Y ENTIDAD FEDERAL DE NACIMIENTO	TOTAL NACIONAL				
	25 - 34	35 - 44	45 - 54	55 - 64	65 Y MAS
H E M B R A S .....	979.873	569.179	405.608	266.298	254.967
DISTRITO FEDERAL .....	128.531	53.287	24.604	14.376	13.642
ANZOATEGUI .....	53.464	24.966	16.337	10.663	9.572
APURE .....	17.701	11.237	8.159	4.734	4.300
ARAGUA .....	37.230	19.519	14.043	9.226	9.224
BARINAS .....	15.919	8.376	5.050	3.571	3.154
BOLIVAR .....	27.820	16.409	11.124	7.955	7.629
CARABOBO .....	45.780	24.526	18.202	12.246	11.386
COJEDES .....	10.375	5.969	4.938	3.111	2.947
FALCON .....	53.263	34.667	27.331	18.998	18.395
GUARICO .....	34.631	19.564	14.508	9.763	9.007
LARA .....	68.921	45.974	34.522	24.085	22.640
MERIDA .....	35.899	26.375	20.958	14.102	13.154
MIRANDA .....	45.599	30.355	25.341	18.351	17.400
MONAGAS .....	39.265	20.971	12.430	7.026	5.878
NUOVA ESPARTA .....	14.111	10.965	8.961	7.318	9.528
PORTUGUESA .....	22.972	11.379	7.183	3.867	2.891
SUCRE .....	64.722	46.366	33.875	22.004	19.750
TACHIRA .....	58.790	36.883	26.940	17.955	17.270
TRUJILLO .....	46.130	34.996	28.832	20.379	19.437
YARACUY .....	23.675	16.755	13.796	9.404	8.868
ZULIA .....	117.307	56.819	34.626	19.421	15.791
T. F. ANA ZONAS .....	2.668	1.426	953	483	322
T. F. DELTA AMACURO .....	5.566	4.002	2.712	1.461	932
DEPENDENCIAS FEDERALES .....	30	15	13	6	-
NO DECLARADO .....	9.504	7.578	9.165	5.793	10.850

CUADRO T. 11

POBLACION NACIDA EN VENEZUELA POR ENTIDAD DE RESIDENCIA SEGUN SEXO Y ENTIDAD DE NACIMIENTO.

TOTAL NACIONAL

SEXO Y ENTIDAD DE NACIMIENTO	TOTAL	DISTRITO FEDERAL	ANZOATEGUI	APURE	ARAGUA	BARINAS	BOLIVAR	CARABOBO	COJEDES
TOTAL.....	13.442.106	1.812.805	463.356	181.019	835.204	308.322	6511.219	985.560	111.137
NACIDOS EN VENEZUELA..	13.441.895	1.793.435	452.274	173.679	820.297	301.812	6511.884	969.950	129.357
NACIONALES.....	1.652.435	1.552.269	495.902	181.381	781.840	4.012	191.788	493.335	2.118
EXTRANJEROS.....	257.701	7.796	873	157.208	12.231	4.669	41.708	9.958	315
ARAGUA.....	593.546	28.244	2.831	1.228	482.430	17.466	2.539	6.211	757
BARINAS.....	273.793	7.652	639	5.077	4.880	210.001	1.372	8.388	1.741
BOLIVAR.....	493.746	14.618	670	670	5.744	557	419.430	6.197	172
CARABOBO.....	708.595	19.690	2.210	525	33.284	1.559	2.356	594.543	9.400
COJEDES.....	137.995	2.948	1.192	121	4.347	1.060	359	20.699	99.408
FALCON.....	655.557	20.931	1.184	142	9.210	1.827	1.461	31.821	1.329
GUARICO.....	445.091	5.757	1.375	3.577	13.296	4.314	9.585	2.700	1.633
LARA.....	694.210	21.480	1.954	615	8.378	13.623	1.438	2.200	1.433
MIRANDA.....	652.924	91.568	4.571	231	24.720	33.623	2.458	8.522	557
MONAGAS.....	442.873	27.798	4.203	119	5.841	478	45.442	5.170	201
NEVADA.....	201.905	11.887	13.993	57	1.384	186	3.109	2.521	42
PORTUGUESA.....	363.655	8.284	372	336	4.746	10.780	8.818	8.351	3.324
SUCRE.....	807.240	75.674	11.931	142	10.736	484	46.663	8.235	241
TACHIRA.....	752.330	84.053	1.993	4.403	19.921	24.987	3.198	18.732	730
TRUJILLO.....	596.589	47.208	9.09	156	11.220	8.242	1.388	13.645	594
YARACUY.....	335.505	13.816	379	89	12.616	984	5.200	46.470	3.466
ZULIA.....	1.471.388	35.641	4.014	374	13.462	1.458	5.658	24.270	936
T. F. BELLOZARCO	70.570	2.723	2.339	16	392	58	658	637	14
DEB. FEDERALES.....	70.570	2.723	2.339	16	392	58	658	637	14
NO DECLARADO.....	230.219	35.052	10.617	4.140	15.819	3.787	9.333	18.610	1.790



POBLACION NACIDA EN VENEZUELA POR ENTIDAD DE RESIDENCIA SEGUN SEXO Y ENTIDAD DE NACIMIENTO.

TOTAL NACIONAL

SEXO Y ENTIDAD DE NACIMIENTO	ENTIDAD FEDERAL DE RESIDENCIA											SUCRE
	FALCON	GUARICO	LARA	MERIDA	MIRANDA	MONAGAS	NUEVA ESPARTA	PORTUGUESA	SUCRE			
TOTAL	493.452	386.019	919.703	432.729	1-193.078	302.803	188.949	411.745	579.650			
NACIDOS EN VENEZUELA	483.184	377.149	907.877	426.529	1-170.418	374.930	184.709	405.616	571.141			
DISTRITO FEDERAL	5.285	13.872	19.831	13.158	432.212	10.813	8.722	5.535	16.303			
ANZOATEGUI	556	3.660	1.652	1.297	20.041	10.354	4.560	595	6.718			
APURE	275	11.921	1.232	1.607	3.973	25.4	209	1.762	6.173			
BARINAS	1.199	2.801	2.879	1.168	17.325	935	577	1.758	806			
BOLIVAR	597	2.081	1.049	2.924	8.137	217	202	11.190	140			
CARABOBO	8.610	2.292	4.685	1.151	19.426	5.658	1.293	2.800	2.333			
COJEDES	8.359	602	816	217	19.221	638	73	3.870	43			
FALCON	433.612	820	17.285	1.502	9.556	640	573	7.514	496			
GUARICO	446	309.448	1.709	7.757	18.829	1.082	480	1.237	613			
LARA	5.713	1.272	779.054	2.420	12.850	412	462	41.670	389			
MERIDA	1.159	3.160	6.711	350.147	15.211	510	335	1.610	367			
MIRANDA	1.500	1.136	2.359	1.152	474.629	1.410	985	1.028	1.977			
NUEVA ESPARTA	1.405	822	903	561	13.997	1.864	2.147	470	6.210			
PORTUGUESA	1.058	16.374	16.374	1.169	3.644	38	147.728	298.087	6.210			
SUCRE	1.058	1.620	1.432	1.154	32.567	38	11.568	522.270	522.270			
TACHIRA	2.241	1.270	6.912	14.321	32.375	38	645	3.216	1.394			
TRUJILLO	1.062	983	15.838	15.427	24.916	390	386	15.207	392			
YARACUY	2.918	555	11.492	564	5.656	155	145	3.474	154			
ZULIA	13.336	1.203	14.515	20.003	21.314	1.532	2.498	3.082	1.061			
T.F. ARAZONAS	10	204	93	55	293	102	33	35	36			
T.F. DELTA ANACURO	57	106	166	144	1.072	5.651	569	62	364			
T.F. FEDERALES	1	1	-	-	4	4	18	1	1			
40 DE DECLARADO	10.266	3.870	11.826	6.203	22.460	7.873	4.240	6.129	8.489			

POBLACION NACIDA EN VENEZUELA POR ENTIDAD DE RESIDENCIA SEGUN SEXO Y ENTIDAD DE NACIMIENTO.

TOTAL NACIONAL

SEXO Y ENTIDAD DE NACIMIENTO	ENTIDAD FEDERAL DE RESIDENCIA										DEPEN- DENCIAS FEDERALES	
	TACHIRA	TRUJILLO	VARACUY	ZULIA	T.F. AMAZONAS	T.F. DELTA	AMACURO					
TOTAL.....	548.996	426.298	298.119	1.535.996	43.738	55.957	820					
NACIDOS EN VENEZUELA	541.632	421.528	298.083	1.531.247	42.784	54.781	725					
NACIDOS EN EL EXTERNO	19.573	0.428	9.033	1.474.749	954	36.222	117					
AMAZONAS.....	3.133	141	302	755	2.349	640	33					
ARAGUA.....	1.435	697	1.939	2.185	110	98	-					
BARINAS.....	4.180	652	544	1.392	50	23	-					
BOLIVAR.....	552	214	346	1.773	2.927	1.701	4					
CARABOBO.....	1.379	827	7.354	3.586	86	67	4					
COJEDES.....	197	74	708	306	35	3	-					
FALCON.....	852	834	9.379	61.251	46	28	4					
GUARICO.....	547	537	623	1.171	491	69	-					
LARA.....	1.500	785	26.623	17.121	58	64	-					
MAGUAYES.....	11.702	7.268	1.701	27.868	55	64	1					
MIRANDA.....	1.722	1.268	1.076	2.592	68	75	7					
MONAGAS.....	523	202	298	2.441	67	4	4					
NUEVA ESPARTA.....	189	122	101	5.215	32	843	226					
PORTUGUESA.....	753	1.236	1.958	1.461	63	9	-					
SJCRE.....	774	336	508	3.594	81	1.501	66					
TACHIRA.....	484.036	2.433	1.377	19.119	109	66	-					
TRUJILLO.....	2.503	379.070	1.875	59.120	51	34	3					
VARACUY.....	326	290	225.817	1.237	28	14	9					
ZULIA.....	9.010	13.074	1.893	1.286.766	166	171	-					
T.F. AMAZONAS.....	88	20	56	373	21	21	-					
T.F. AMACURO.....	89	12	56	18	3	3	-					
DEP. FEDERALES.....	7.357	4.777	4.236	24.327	1.480	1.462	249					
NO DECLARADO.....							777					



CUADRO 1.11

POBLACION NACIDA EN VENEZUELA POR ENTIDAD DE RESIDENCIA SEGUN SEXO Y ENTIDAD DE NACIMIENTO.

TOTAL NACIONAL

SEXO Y ENTIDAD DE NACIMIENTO	FALCON	GUARICO	LARA	MERIDA	MIRANDA	MONAGAS	NEUVA ESPARTA	PORTUGUESA	SURE
VAROVES.....	245.602	194.648	455.997	215.120	584.910	193.707	94.611	208.472	290.304
NACIDOS EN VENEZUELA	240.235	192.848	450.009	211.260	573.356	189.705	92.346	205.370	285.997
DISTRITO FEDERAL..	5.099	5.070	10.031	3.161	214.923	5.353	4.630	2.860	7.549
ANZOATEGUI.....	296	6.383	787	665	9.265	5.275	2.318	3.68	3.548
APURE.....	113	5.677	519	296	1.611	140	102	905	496
ARAGUA.....	590	5.159	1.508	600	1.866	170	121	5.278	470
BARINAS.....	34	1.862	1.297	1.453	1.366	170	121	5.278	470
BOLIVAR.....	348	1.882	1.297	1.453	1.366	170	121	5.278	470
CAZARPO.....	4.423	1.243	2.187	585	3.622	2.609	371	1.518	1.145
COJEDOS.....	169	412	419	117	525	45	30	1.987	22
FALCON.....	214.992	507	8.435	788	3.997	270	282	4.077	283
GJARICO.....	215	153.976	874	391	8.727	547	247	4.670	289
LARA.....	2.842	381	387.253	1.232	5.619	255	260	21.944	202
MERIDA.....	414	391	2.279	173.024	6.865	263	174	780	179
MIRANDA.....	616	2.777	1.241	616	256.766	757	478	565	1.069
MONAGAS.....	281	641	439	412	7.394	148.066	1.087	232	4.002
NEUVA ESPARTA.....	152	206	1.253	266	1.530	1.125	73.261	150	3.150
PORTUGUESA.....	371	282	7.693	1.925	16.196	1.838	169.513	169	5.158
SURE.....	547	382	693	550	16.196	19.509	5.838	367	261.578
TACHIRA.....	933	738	3.339	6.784	14.957	424	342	1.661	739
TRUJILLO.....	529	571	7.568	5.814	11.865	221	212	7.757	193
ZULIA.....	1.472	327	5.145	5.311	2.428	84	76	1.859	85
YARACUY.....	6.991	723	7.456	10.001	10.494	842	1.320	1.703	591
T.F. AWAZOMAS.....	8	106	43	19	122	48	16	18	15
T.F. DELTA AMACURO	30	59	75	74	460	2.776	266	36	170
DEP. FEDERALES.....	—	—	—	—	—	—	—	—	—
NO DECLARADO.....	5.367	4.800	5.908	3.160	11.554	4.002	2.265	3.082	4.307









POBLACION NACIONAL EN VENEZUELA POR ENTIDAD DE RESIDENCIA SEGUN SEXO Y ENTIDAD DE NACIMIENTO.

TOTAL NACIONAL

SEXO Y ENTIDAD DE NACIMIENTO	ENTIDAD FEDERAL DE RESIDENCIA							DEPEN- DENCIAS FEDERALES
	TACHIRA	TRUJILLO	YARACUY	ZULIA	T.F.F. AMARONAS	T.F.F. DELTA AMACURO	DEPEN- DENCIAS FEDERALES	
MUJERES.....	273.244	234.746	146.093	774.455	21.437	27.288	335	
NACIDOS EN VENEZUELA.....	209.618	212.568	141.973	762.573	20.635	26.533	320	
DISTRICTO FEDERAL.....	7.867	3.042	1.968	7.293	2.643	507	53	
ANZOATEGUI.....	287	116	233	1.273	102	310	39	
APURE.....	1.718	48	163	586	1.167	18	-	
ARAGUA.....	679	348	946	1.063	41	37	-	
BAYTAS.....	2.081	366	273	719	19	8	-	
BOLIVAR.....	280	94	157	895	1.407	784	-	
CARRIZOS.....	681	373	3.328	1.412	40	37	-	
COJEBES.....	36	2	12	140	11	12	-	
FALGONES.....	374	380	3.987	33.716	10	11	-	
GUARICO.....	258	156	287	582	192	30	-	
LARA.....	602	2.517	11.943	9.205	31	12	-	
MERIDA.....	5.512	4.115	352	15.163	20	19	-	
MIRANDA.....	811	621	521	1.271	20	38	2	
MONAGAS.....	252	110	119	1.053	19	2.311	2	
NUEVA ESPARTA.....	97	52	35	2.349	9	336	90	
PORTUGUESA.....	323	679	998	1.698	18	5	-	
SUCRE.....	377	183	234	1.789	22	645	31	
TACHIRA.....	241.372	1.239	660	13.329	42	28	-	
TRUJILLO.....	1.149	191	144	30.623	13	13	-	
YARACUY.....	1.111.572	144	111.572	30.623	13	13	-	
ZULIA.....	4.399	5.584	15.509	641.209	68	57	1	
T.F.F. AMARONAS.....	33	11	15	150	17.131	7	-	
T.F.F. DELTA AMACURO.....	38	5	22	191	-	21.455	-	
DEP. FEDERALES.....	-	1	-	13	-	3	102	
NO DECLARADO.....	3.626	2.373	3.120	11.482	792	755	15	

POBLACION NACIDA EN EL EXTERIOR POR GRUPOS DE EDAD,  
SEGUN SEXO Y PAIS DE NACIMIENTO

TOTAL NACIONAL

PAIS DE NACIMIENTO	SEXO Y		D - 4					10 - 14		15 - 19		20 - 24		
	TOTAL	MASCULINO	TOTAL	MASCULINO	FEMENINO	TOTAL	MASCULINO	FEMENINO	TOTAL	MASCULINO	FEMENINO	TOTAL	MASCULINO	FEMENINO
ESTADOS UNIDOS	1,074,629	511,111	21,907	11,111	10,796	64,574	33,837	30,737	48,509	24,707	23,802	114,028	57,107	56,921
ARGENTINA	567,519	283,762	15,151	7,576	7,575	33,837	16,918	16,919	37,907	19,000	18,907	86,834	43,415	43,419
BRASIL	11,541	5,770	32	16	16	1,074	527	547	3,903	1,952	1,951	8,629	4,326	4,303
COLOMBIA	2,301	1,150	21	10	11	101	51	50	8	7	7	13	6	6
CHILE	4,059	2,029	223	111	112	300	150	150	127	63	64	255	127	128
CUBA	1,113	556	122	61	61	268	134	134	280	140	140	437	218	219
DOMINICA	25,200	12,600	672	336	336	2,578	1,289	1,289	2,471	1,235	1,236	1,713	856	857
ECUADOR	508,766	254,383	9,482	4,741	4,741	23,149	11,574	11,575	27,280	13,640	13,640	73,370	36,685	36,685
EL SALVADOR	13,111	6,555	195	97	98	353	176	177	368	184	184	494	247	247
GUATEMALA	13,111	6,555	195	97	98	353	176	177	368	184	184	494	247	247
HAITI	21,522	10,761	351	175	176	1,077	538	539	1,220	610	610	3,411	1,705	1,706
JAMAICA	1,111	555	32	16	16	60	30	30	67	33	34	91	45	46
MEXICO	13,234	6,617	1,853	926	927	1,431	715	716	1,446	723	723	1,128	564	564
NICARAGUA	976	488	7	3	4	13	6	7	11	5	6	230	115	115
PANAMA	478	239	18	9	9	34	17	17	26	13	13	49	24	25
PARAGUAY	1,637	818	52	26	26	127	63	64	151	75	76	233	116	117
PERU	1,538	769	12	6	6	17	8	9	20	10	10	41	20	21
REPUBLICA DOMINICANA	1,263	631	13	6	7	17	8	9	18	9	9	24	12	12
TRINIDAD Y TOBAGO	2,749	1,374	145	72	73	216	108	108	231	115	116	265	132	133
URUGUAY	2,187	1,093	91	45	46	156	78	78	133	66	67	213	106	107
OTROS PAISES	1,374	687	20	10	10	58	29	29	67	33	34	116	58	58
TOTAL	4,566	2,283	11	5	6	21	10	11	25	12	13	43	21	22
PERU	21,116	10,558	772	386	386	1,476	738	738	1,170	585	585	2,038	1,019	1,019
ARGENTINA	1,211	605	67	33	34	114	57	57	135	67	68	44	22	22
COLOMBIA	17,719	8,859	250	125	125	479	239	240	751	375	376	2,295	1,147	1,148
ECUADOR	21	10	2	1	1	4	2	2	3	1	1	8	4	4
CHILE	4,953	2,476	69	34	35	91	45	46	124	62	62	393	196	197
OTROS PAISES	7,007	3,503	171	85	86	592	296	296	603	301	302	453	226	227

CUADRO 1.12

POBLACION NACIDA EN EL EXTERIOR POR GRUPOS DE EDAD,  
SEGUN SEXO Y PAIS DE NACIMIENTO

## TOTAL NACIONAL

SEXO Y PAIS DE NACIMIENTO	25 - 34	35 - 44	45 - 54	55 - 64	65 Y MAS
T O T A L	286.968	200.332	159.958	82.911	48.613
A M E R I C A	206.312	119.720	65.327	31.880	17.671
ARGENTINA	2.923	2.347	1.493	703	362
BARBADOS	81	36	33	19	21
BOLIVIA	698	430	287	174	64
BRASIL	1.120	705	382	231	113
CANADA	208	137	109	63	30
CHILE	6.439	5.613	2.468	957	436
COLOMBIA	160.185	89.654	48.431	22.468	12.128
COSTA RICA	389	330	276	215	121
CUBA	1.911	2.239	2.874	2.292	1.532
DOMINICA	81	54	25	23	12
ECUADOR	7.860	3.474	1.606	812	434
EL SALVADOR	350	215	110	76	48
ESTADOS UNIDOS	2.132	1.457	1.303	854	318
GRANADA	353	103	65	38	107
GUA TEMALA	126	97	52	28	22
GUYANA	385	207	141	90	80
HAITI	503	260	149	82	24
HONDURAS	86	65	52	24	19
JAMAICA	47	57	36	28	19
MEXICO	605	474	288	140	105
NICARAGUA	529	335	264	191	135
PANAMA	295	337	190	146	82
PARAGUAY	145	106	51	25	10
PERU	8.775	3.520	1.576	711	271
PUERTO RICO	188	186	110	105	169
REPUBLICA DOMINICANA	7.021	3.640	1.355	470	272
SANTA LUCIA	20	16	8	7	15
SURINAM	13	11	14	14	12
TRINIDAD Y TOBAGO	1.023	1.026	774	600	593
URUGUAY	1.824	1.589	805	294	117

POBLACION NACIDA EN EL EXTERIOR POR GRUPOS DE EDAD,  
SEGUN SEXO Y PAIS DE NACIMIENTO

TOTAL NACIONAL

PAIS DE NACIMIENTO	TOTAL	0-4	5-9	10-14	15-19	20-24
A F R I C A	4,236	51	339	303	293	335
EGIPTO	543	1	3	4	3	21
LIBIA	190	6	9	3	10	10
MARRUECOS	1,873	3	23	57	131	150
OTROS PAISES DE AFRICA	1,683	41	304	239	149	154
A S I A	35,386	415	381	1,070	1,921	3,339
ARABIA SAUDITA	1,101	6	125	49	83	121
CHINA CONTINENTAL	5,334	11	139	196	284	517
INDIA	1,204	1	0	6	6	7
ISRAEL	1,204	20	76	68	66	74
JAPON	1,314	56	76	49	22	59
JORDANIA	1,732	9	5	7	42	98
LIBANO	7,537	65	164	206	392	752
UNION SOVIETICA (URSS)	1,535	20	29	23	12	11
OTROS PAISES DE ASIA	16,509	148	321	463	1,036	1,794
E U R O P A	349,117	4,145	7,528	7,639	11,362	19,728
ALEMANIA	6,282	85	172	210	215	154
AUSTRIA	1,253	3	15	6	16	20
BELGICA	1,253	2	15	6	16	20
DINAMARCA	1,244	14	14	12	5	9
ESPAÑA	144,505	1,107	2,608	2,627	3,172	5,837
FRANCIA	5,555	1,174	526	252	208	249
GRECIA	1,453	4	20	24	46	105
HOLANDA	2,717	58	87	86	103	209
INGLATERRA	3,060	386	350	209	170	257
ITALIA	80,002	343	777	983	1,371	1,980
PORTUGAL	93,029	1,738	2,952	3,010	5,904	10,907
SUECIA	1,276	13	5	21	20	30
SUIZA	2,188	38	68	75	62	118
YUGOSLAVIA	2,188	38	68	75	62	118
OTROS PAISES DE EUROPA	6,405	48	67	60	30	62
O C E A N I A	278	31	28	18	19	9
NO DECLARADO	18,043	2,111	1,963	1,672	1,538	1,401

CUADRO I.12

POBLACION NACIDA EN EL EXTERIOR POR GRUPOS DE EDAD,  
SEGUN SEXO Y PAIS DE NACIMIENTO

## TOTAL NACIONAL

SEXO Y PAIS DE NACIMIENTO	25- 34	35 - 44	45 - 54	55 - 64	65 Y MAS
A F R I C A .....	813	779	661	408	304
EGIPTO .....	94	97	131	111	75
LIBIA .....	29	56	36	19	12
MARRUECOS .....	161	373	385	223	168
OTROS PAISES DE AFRICA .....	330	253	109	55	49
A S I A .....	9.585	6.748	5.875	3.181	2.370
ARABIA SAUDITA .....	296	207	179	85	50
CHINA CONTINENTAL .....	1.487	795	912	540	395
IRAN .....	44	28	10	15	10
ISRAEL .....	303	213	198	73	90
JAPON .....	421	375	180	39	37
JORDANIA .....	241	155	120	44	11
LIBANO .....	1.847	1.475	1.512	661	463
UNION SOVIETICA (URSS) .....	62	224	174	392	558
OTROS PAISES DE ASIA .....	4.885	3.276	2.590	1.332	756
E U R O P A .....	67.033	71.598	86.437	46.389	27.033
ALEMANIA .....	994	1.785	1.079	794	792
AUSTRIA .....	327	351	130	195	261
BELGICA .....	128	166	121	65	75
DINAMARCA .....	48	58	34	22	22
ESPAÑA .....	24.647	29.391	40.846	21.560	12.710
FRANCIA .....	925	1.225	847	676	523
GRECIA .....	253	313	389	197	102
HOLANDA .....	608	524	495	244	203
INGLATERRA .....	670	415	291	173	144
ITALIA .....	11.669	17.113	26.106	12.860	6.800
PORTUGAL .....	25.856	18.585	14.220	6.680	3.177
SUECIA .....	55	62	32	21	20
SUIZA .....	213	215	158	135	90
YUGOSLAVIA .....	130	360	570	703	371
OTROS PAISES DE EUROPA .....	477	935	1.119	2.054	1.743
O C E A N I A .....	61	39	25	25	24
NO DECLARADO .....	3.133	2.148	1.633	1.028	1.211

POBLACION NACIDA EN EL EXTERIOR POR GRUPOS DE EDAD,  
SEGUN SEXO Y PAIS DE NACIMIENTO

TOTAL NACIONAL

PAIS DE NACIMIENTO	SEVO Y	T O T A L	0 - 4	5 - 9	10 - 14	15 - 19	20 - 24
V A R O N E S		561,049	11,099	22,338	24,183	32,901	56,616
A M E R I C A		323,984	7,664	17,060	16,615	24,180	42,062
ARGENTINA		6,009	191	531	458	315	373
BARBADOS		126	7	1	2	4	15
BOLIVIA		1,222	34	60	133	130	210
BRAZIL		2,183	177	186	172	140	115
CANADA		13,212	327	1,320	1,242	934	800
COLOMBIA		243,277	4,746	11,408	13,341	19,331	35,040
COSTA RICA		806	39	55	33	42	32
CUBA		6,606	91	181	174	221	424
DOMINICA		198	3	6	2	6	7
ECUADOR		10,895	183	546	601	678	1,437
EL SALVADOR		505	18	25	37	28	37
ESTADOS UNIDOS		6,908	973	750	773	679	514
GRANADA		28	3	17	19	6	25
GUATEMALA		827	27	70	67	75	97
HAITI		748	24	70	66	12	60
HONDURAS		151	10	8	5	11	9
JAMAICA		134	9	11	9	10	10
MEXICO		1,318	78	102	118	130	115
NICARAGUA		1,013	41	77	61	57	107
PANAMA		670	5	33	33	40	50
PARAGUAY		224	4	10	10	40	28
PERU		12,462	393	748	581	403	1,042
PUERTO RICO		6,910	133	226	273	345	947
REPUBLICA DOMINICANA		36	1	2	2	2	3
REPUBLICA VENEZUELANA		43	1	1	2	2	1
SURINAM		2,292	24	44	50	106	137
TRINIDAD Y TOBAGO		3,692	97	314	293	243	274

CUADRO I.12

POBLACION NACIDA EN EL EXTERIOR POR GRUPOS DE EDAD,  
SEGUN SEXO Y PAIS DE NACIMIENTO

## TOTAL NACIONAL

SEXO Y PAIS DE NACIMIENTO	25 - 34	35 - 44	45 - 54	55 - 64	65 Y MAS
V A R O N E S	146.544	106.301	90.769	46.123	23.975
M U J E R E S	100.909	59.141	31.511	15.178	7.664
ARGENTINA	1.574	1.262	765	385	154
BARBADOS	47	18	19	8	13
BOLIVIA	359	237	161	103	30
BRASIL	578	430	222	144	55
CANADA	110	74	55	42	17
CHILE	3.315	3.216	1.429	474	154
COLOMBIA	77.707	43.874	22.572	10.075	4.953
COSTA RICA	164	144	110	111	36
CUBA	958	1.155	1.435	1.236	721
DOMINICA	33	21	7	11	2
ECUADOR	4.036	1.851	868	467	228
EL SALVADOR	156	82	52	42	30
ESTADOS UNIDOS	991	749	757	527	193
GRANADA	57	28	14	19	73
GUATEMALA	45	38	28	14	11
GUYANA	193	111	83	52	52
HAITI	337	164	89	53	15
HONDURAS	40	21	26	12	9
JAMAICA	17	31	22	13	9
MEXICO	273	224	194	78	46
NICARAGUA	225	147	133	94	70
PANAMA	130	173	100	69	37
PARAGUAY	65	51	32	16	5
PERU	5.277	2.383	1.018	441	139
PUERTO RICO	72	76	45	46	82
REPUBLICA DOMINICANA	2.749	1.233	452	193	120
SANTA LUCIA	7	8	3	4	6
SURINAM	7	1	9	10	9
TRINIDAD Y TOBAGO	400	475	403	307	346
URUGUAY	975	984	447	132	29



POBLACION NACIDA EN EL EXTERIOR POR GRUPOS DE EDAD,  
SEGUN SEXO Y PAIS DE NACIMIENTO

TOTAL NACIONAL

SEXO Y PAIS DE NACIMIENTO	TOTAL	0 - 4	5 - 9	10 - 14	15 - 19	20 - 24
AFRICA .....	2.299	32	176	148	155	168
EGIPTO .....	287	1	3	3	2	9
LIBIA .....	112	5	4	1	6	5
MARRUECOS .....	1.001	2	15	31	67	75
OTROS PAISES DE AFRICA .....	21.084	24	154	113	80	79
ASIA .....	3.530	5	11	55	1.089	1.947
CHINA CONTINENTAL .....	3.333	4	90	30	54	68
INDIA .....	83	1	2	101	164	354
IRAN .....	751	19	66	31	31	3
ISRAEL .....	868	27	35	29	16	47
JAPON .....	481	4	3	1	16	35
LIBANO .....	4.645	32	87	104	12	62
OTROS PAISES DE ASIA .....	9.980	74	16	10	197	445
EUROPA .....	2.075	41	3.821	4.018	570	948
ALEMANIA .....	3.430	6	95	100	6.741	11.657
AUSTRIA .....	781	5	20	10	18	15
BELGICA .....	182	1	20	27	14	1
DINAMARCA .....	79.469	562	1.331	1.365	1.653	3.033
ESPAÑA .....	2.865	137	159	99	9	125
FRANCIA .....	923	1	9	17	28	54
GRECIA .....	1.388	35	36	51	45	89
HOLANDA .....	1.672	187	177	106	93	124
INGLATERRA .....	51.009	180	378	518	742	1.103
ITALIA .....	56.312	959	1.512	1.621	3.886	6.952
LUXEMBURGO .....	647	3	4	5	3	10
SUIZA .....	1.279	16	41	43	30	47
YUGOSLAVIA .....	3.535	23	37	37	17	27
OTROS PAISES DE EUROPA .....	139	15	13	9	7	5
OCEANIA .....	9.013	1.089	1.026	836	760	777
NO DECLARADO .....						

CUADRO I.12

POBLACION NACIDA EN EL EXTERIOR POR GRUPOS DE EDAD,  
SEGUN SEXO Y PAIS DE NACIMIENTO

## TOTAL NACIONAL

SEXO Y PAIS DE NACIMIENTO	25 - 34	35 - 44	45 - 54	55 - 64	65 Y MAS
A F R I C A .....	437	406	380	230	167
EGIPTO .....	52	47	77	54	41
LIBIA .....	15	31	22	13	10
MARRUECOS .....	194	190	207	127	93
OTROS PAISES DE AFRICA .....	175	138	74	36	23
A S I A .....	5,846	4,378	3,890	2,027	1,315
ARABIA SAUDITA .....	191	150	139	59	37
CHINA CONTINENTAL .....	934	530	554	336	249
IRAN .....	29	12	9	7	8
ISRAEL .....	175	142	147	56	59
JAPON .....	288	261	131	23	23
JORDANIA .....	165	118	90	36	10
LIBANO .....	1,099	906	1,060	439	276
UNION SOVIETICA (URSS) .....	26	117	95	202	273
OTROS PAISES DE ASIA .....	2,939	2,142	1,665	869	380
E U R O P A .....	37,852	41,315	54,130	28,133	14,188
ALEMANIA .....	541	991	648	392	446
AUSTRIA .....	181	191	69	88	137
BELGICA .....	62	100	74	31	33
DINAMARCA .....	24	34	24	17	16
ESPAÑA .....	13,460	16,450	23,212	12,330	6,103
FRANCIA .....	529	654	445	350	231
GRECIA .....	154	189	247	140	64
HOLANDA .....	285	315	269	143	119
INGLATERRA .....	348	251	181	115	90
ITALIA .....	6,297	10,124	18,996	8,653	4,018
PORTUGAL .....	15,520	11,222	8,893	4,178	1,669
SUECIA .....	24	32	19	15	15
SUIZA .....	132	125	88	90	57
YUGOSLAVIA .....	81	186	325	437	227
OTROS PAISES DE EUROPA .....	213	451	620	1,154	965
O C E A N I A .....	29	22	16	11	12
NO DECLARADO .....	1,471	1,039	842	544	629

POBLACION NACIDA EN EL EXTERIOR POR GRUPOS DE EDAD,  
SEGUN SEXO Y PAIS DE NACIMIENTO

TOTAL NACIONAL

PAIS DE NACIMIENTO	SEXO Y		TOTAL				
	M	F	0 - 4	5 - 9	10 - 14	15 - 19	20 - 24
AMERICAS	513,580	10,408	22,038	24,326	34,206	57,482	
ARGENTINA	543,535	7,490	16,777	19,192	27,795	46,774	
BRAZIL	138	14	4	4	3	6	
CHILE	1,092	30	141	137	150	140	
CUBA	1,500	158	154	154	171	227	
DOMINICA	11,988	345	1,258	1,229	919	911	
ECUADOR	264,832	4,716	11,541	11,989	22,428	38,530	
EL SALVADOR	6,508	104	177	137	35	74	
GUATEMALA	151	2	5	2	6	434	
HONDURAS	10,627	168	531	619	899	1,654	
JAMAICA	626	14	35	30	54	54	
MEXICO	6,763	874	701	671	637	594	
NICARAGUA	287	0	6	9	40	215	
PANAMA	830	29	10	57	110	148	
PARAGUAY	493	8	9	84	110	20	
PERU	193	5	7	7	29	28	
REPUBLICA DOMINICANA	1,431	3	6	6	5	14	
SANTO DOMINGO	1,174	87	114	113	135	145	
URUGUAY	704	50	79	72	83	106	
VENEZUELA	232	15	30	25	27	66	
OTROS	3,424	379	11	12	27	27	
REPUBLICA DOMINICANA	10,624	119	711	539	404	976	
SANTO DOMINGO	19,770	119	253	382	673	1,058	
SURINAM	47	1	2	2	1	1	
TRINIDAD Y TOBAGO	35	1	3	3	2	2	
URUGUAY	2,541	45	278	278	308	256	
	3,315	74	278	308	256	285	

CUADRO I.12

POBLACION NACIDA EN EL EXTERIOR POR GRUPOS DE EDAD,  
SEGUN SEXO Y PAIS DE NACIMIENTO

## TOTAL NACIONAL

SEXO Y PAIS DE NACIMIENTO	25 - 34	35 - 44	45 - 54	55 - 64	65 Y MAS
H E M B R A S .....	140.424	93.731	69.189	36.788	24.638
A M E R I C A .....	105.493	59.579	33.815	16.702	10.007
ARGENTINA .....	1.349	1.385	727	318	208
BARBADOS .....	34	18	14	11	8
BOLIVIA .....	339	193	126	71	34
BRASIL .....	542	275	160	87	58
CANADA .....	98	63	54	21	13
CHILE .....	3.123	2.397	1.039	483	282
COLOMBIA .....	82.472	45.780	25.859	12.393	7.175
COSTA RICA .....	225	186	166	104	65
CUBA .....	943	1.084	1.439	1.056	811
DOMINICA .....	48	33	18	12	10
ECUADOR .....	3.824	1.643	738	345	206
EL SALVADOR .....	194	133	58	34	18
ESTADOS UNIDOS .....	1.141	708	546	327	125
GRANADA .....	296	75	51	19	34
GUATEMALA .....	81	59	24	14	11
GUYANA .....	192	96	58	38	28
HAITI .....	166	96	60	29	9
HONDURAS .....	46	44	26	12	10
JAMAICA .....	30	26	14	15	10
MEXICO .....	332	250	134	62	59
NICARAGUA .....	303	189	131	97	65
PANAMA .....	165	164	90	77	45
PARAGUAY .....	80	55	19	9	5
PERU .....	3.498	1.137	558	270	132
PUERTO RICO .....	114	110	65	59	87
REPUBLICA DOMINICANA .....	4.272	2.407	903	277	152
SANTA LUCIA .....	13	8	5	3	9
SURINAM .....	6	10	5	4	3
TRINIDAD Y TOBAGO .....	620	551	371	293	247
URUGUAY .....	949	705	358	162	88

POBLACION NACIDA EN EL EXTERIOR POR GRUPOS DE EDAD,  
SEGUN SEXO Y PAIS DE NACIMIENTO

TOTAL NACIONAL

PAIS DE NACIMIENTO	SEXO Y					TOTAL
	0 - 4	5 - 9	10 - 14	15 - 19	20 - 24	
AFRICA	1.987	163	155	138	167	
EGIPTO	251	1		1	12	
LIBIA	56	5	2	4	5	
MARRUECOS	876	8	26	64	75	
OTROS PAISES DE AFRICA	786	150	126	75	64	
ASIA	13.702	439	519	827	75	
ARABIA SAUDITA	357	191	191	82	1.352	
CHINA CONTINENTAL	1.976	27	10	29	155	
IRAN	57	69	95	98	159	
ISRAEL	453	2	3	3	4	
JAPON	446	10	37	33	27	
LIBERIA	251	41	20	6	24	
LOMBIA	2.572	2	6	30	56	
OTROS PAISES DE ASIA	6.529	173	102	195	307	
EUROPA	145.187	74	213	13	6	
ALEMANIA	2.852	3.707	3.621	4.659	736	
AUSTRIA	644	77	110	108	8.263	
BELGICA	342	10	6	8	15	
DINAMARCA	102	25	24	17	12	
ESPAÑA	65.036	5	7	5	6	
FRANCIA	2.695	167	1.277	1.519	2.814	
GRECIA	137	121	121	109	124	
HOLANDA	1.350	11	18	18	51	
INGLATERRA	1.388	173	103	98	120	
ITALIA	28.993	309	465	629	878	
PORTUGAL	56.717	879	1.389	2.018	3.955	
SUECIA	133	12	10	8	10	
SUIZA	347	14	30	32	26	
YUGOSLAVIA	909	4	2	2	13	
OTROS PAISES DE EUROPA	3.070	25	30	13	35	
AFRICA	139	15	9	11	4	
NO DECLARADO	9.053	937	836	778	834	

CUADRO I.12

POBLACION NACIDA EN EL EXTERIOR POR GRUPOS DE EDAD,  
SEGUN SEXO Y PAIS DE NACIMIENTO

SEXO Y PAIS DE NACIMIENTO	TOTAL NACIONAL				
	25 - 34	35 - 44	45 - 54	55 - 64	65 Y MAS
A F R I C A .....	375	373	281	178	137
EGIPTO .....	42	30	54	57	34
LIBIA .....	14	25	14	6	2
MARRUECOS .....	166	133	178	96	75
OTROS PAISES DE AFRICA .....	154	115	35	19	26
A S I A .....	3.740	2.370	1.985	1.154	1.055
ARABIA SAUDITA .....	105	57	40	26	13
CHINA CONTINENTAL .....	555	265	358	204	146
IRAN .....	15	16	1	8	2
ISRAEL .....	128	71	51	17	31
JAPON .....	133	114	49	16	14
JORDANIA .....	75	37	30	8	1
LIBANO .....	748	569	452	222	187
UNION SOVIETICA (URSS) .....	36	107	79	190	285
OTROS PAISES DE ASIA .....	1.944	1.134	925	463	376
E U R O P A .....	29.206	30.283	32.307	18.256	12.845
ALEMANIA .....	455	796	431	402	346
AUSTRIA .....	146	160	61	187	124
BELGICA .....	66	66	47	34	42
DINANARCA .....	24	24	10	5	6
ESPANA .....	11.187	12.941	17.634	9.230	6.607
FRANCIA .....	446	571	402	326	292
GRECIA .....	99	124	122	57	38
HOLANDA .....	322	309	226	101	84
INGLATERRA .....	322	164	110	58	54
ITALIA .....	5.372	6.989	7.110	4.207	2.782
PORTUGAL .....	10.336	7.363	5.327	2.502	1.508
SUECIA .....	31	30	13	6	5
SUIZA .....	81	90	70	45	33
YUGOSLAVIA .....	55	174	245	266	144
OTROS PAISES DE EUROPA .....	264	484	499	910	780
O C E A N I A .....	32	17	9	14	12
NO DECLARADO .....	1.657	1.109	791	484	582





POBLACION NACIDA EN EL EXTERIOR POR ENTIDAD DE RESIDENCIA SEGUN SEXO Y PAIS DE NACIMIENTO

TOTAL NACIONAL

SEXO Y PAIS DE VACIENTE	ENTIDAD FEDERAL DE RESIDENCIA											SUJERE
	FALCON	SUARICO	LARA	MERIDA	MIRANDA	MOGAS	NUEVA ESPARTA	PORTUGUESA	SUCRE			
TOTAL.....	10,444	7,448	25,361	26,632	228,544	5,733	8,209	13,239	6,068			
AMERICA.....	4,710	2,342	12,733	23,024	119,374	2,594	4,341	6,815	1,937			
ARGENTINA.....	110	77	300	203	4,108	74	196	96	118			
BARBADOS.....	3	1	3	4	81	2	2					
BOLIVIA.....	6	3	73	63	714	22	36	20	16			
BRASIL.....	40	52	97	57	714	40	61	35	25			
CANADA.....	103	103	18	12	352	17	11	5	9			
CHILE.....	2,200	1,182	756	329	7,196	200	424	137	217			
COLOMBIA.....	2,200	1,522	8,856	21,322	75,086	1,098	2,391	5,806	767			
COSTA RICA.....	15	54	55	74	4,846	36	106	139	57			
CUBA.....	110	54	472	74	4,846	36	106	139	57			
DOMINICA.....	5		13	5	45		2		1			
DOMINICA.....	5		13	5	45		2		1			
ECUADOR.....	92	45	204	219	4,953	38	115	86	50			
EL SALVADOR.....	33	14	71	9	283	20	6	29	21			
ESTADOS UNIDOS.....	846	56	322	145	5,030	117	51	69	75			
GRANADA.....	7	2	4		308	21	2	2	4			
GUATEMALA.....	13	4	19	7	169	2	9	5	3			
HAITI.....	14	9	13	2	234	75	3	2	5			
HONDURAS.....	3	4	13	10	228	1	3	1	1			
JAMAICA.....	11		14	14	110		1	2	3			
MEXICO.....	40	9	83	58	861	2	21	20	32			
NICARAGUA.....	70	33	138	16	423	17	18	16	25			
PANAMA.....	25	6	29	15	423	8	22	16	8			
PARAGUAY.....	3	1	14	13	155	1	6	10	11			
PERU.....	350	138	670	185	5,200	137	208	205	204			
PUERTO RICO.....	38	19	50	17	465	16	17	8	6			
REP. DOMINICANA.....	81	58	140	47	3,256	55	327	48	55			
SPAIN.....	1				22		4					
SPAIN.....	1				22		4					
TRINIDAD Y TOBAGO.....	38	18	30	11	142	14	21	1	60			
URUGUAY.....	55	35	332	104	2,387	19	273	38	122			

CUADRO I.13

## POBLACION NACIDA EN EL EXTERIOR POR ENTIDAD DE RESIDENCIA SEGUN SEXO Y PAIS DE NACIMIENTO

## TOTAL NACIONAL

SEXO Y PAIS DE NACIMIENTO	ENTIDAD FEDERAL DE RESIDENCIA						DEPEN- DENCIAS FEDERALES
	TACHIRA	TRUJILLO	YARACUY	ZULIA	T.F. AMAZONAS	T.F. DELTA AMACURO	
TOTAL.....	111.238	7.437	7.448	138.256	1.929	863	-
AMERICA.....	108.030	5.333	3.617	121.570	1.570	470	-
ARGENTINA.....	90	50	70	595	6	-	-
BARBADOS.....	1	1	5	64	-	-	-
BOLIVIA.....	33	25	13	76	17	12	-
BRASIL.....	26	13	14	55	131	10	-
CANADA.....	18	4	5	140	16	-	-
CHILE.....	209	186	98	840	55	12	-
COLOMBIA.....	106.416	4.700	2.776	113.785	1.212	109	-
COSTA RICA.....	45	14	11	227	-	2	-
CUBA.....	183	50	252	578	2	3	-
DOMINICA.....	11	8	-	31	-	-	-
ECUADOR.....	267	74	52	477	9	9	-
EL SALVADOR.....	10	5	10	65	-	-	-
ESTADOS UNIDOS.....	157	43	56	1.566	89	2	-
GRANADA.....	-	-	-	58	-	4	-
GUATEMALA.....	2	1	4	44	-	-	-
GUYANA.....	4	-	1	35	-	225	-
HAITI.....	19	19	-	36	1	1	-
HONDURAS.....	8	3	3	14	1	-	-
JAMAICA.....	-	1	2	23	-	-	-
MEXICO.....	41	25	18	257	5	4	-
NICARAGUA.....	11	9	9	468	1	-	-
PANAMA.....	10	5	6	144	2	-	-
PARAGUAY.....	4	3	1	21	-	-	-
PERU.....	334	45	153	615	9	5	-
PUERTO RICO.....	13	-	6	73	-	-	-
REP. DOMINICANA.....	42	30	25	530	7	7	-
SANTA LUCIA.....	1	1	-	7	-	1	-
SURINAM.....	-	1	-	12	-	1	-
TRINIDAD Y TOBAGO.....	17	4	9	394	-	62	-
URUGUAY.....	58	12	18	338	7	1	-

POBLACION NACIDA EN EL EXTERIOR POR ENTIDAD DE RESIDENCIA SEGUN SEXO Y PAIS DE NACIMIENTO

TOTAL NACIONAL

SEXO Y PAIS DE NACIMIENTO	E N T I D A D F E D E R A L D E R E S I D E N C I A										BOLIVAR	CARABOBO	COJEDOS	
	TOTAL	DISTRITO ANZOATEGUI FEDERAL	APURE	ARAGUA	BARINAS	BOLIVAR	CARABOBO	COJEDOS						
AFRICA.....	4,286	1,781	93	145	7	209	209	5						
EGIPTO.....	540	231	6	15	4	5	18							
LIBIA.....	1,670	1,038	6	17	4	13	19	1						
MARRUECOS.....	1,873	1,048	7	40	2	13	24							
OTROS PAISES DE AFRICA.....	1,683	641	2	50	2	118	148							
ASIA.....	35,384	7,048	2,387	3,237	502	2,222	3,102	188						
ARABIA SAUDITA.....	1,101	113	14	222	85	16	101	29						
CHINA CONTINENTAL.....	5,334	1,651	318	406	14	132	663	20						
IRAN.....	150	25	7	14	1	15	14							
ISRAEL.....	1,204	524	31	53	1	13	90	7						
JAPON.....	1,314	261	23	32	4	146	131	1						
JORDANIA.....	7,732	181	8	55	9	31	125	7						
LIBANO.....	7,537	1,515	485	380	29	666	566	57						
LIBANO OCCIDENTAL (OSY).....	16,509	2,251	18	1,988	2	32	235	4						
OTROS PAISES DE ASIA.....	349,117	121,172	8,409	25,123	1,013	10,158	1,077	44						
EUROPA.....	6,282	915	132	426	32	56	272	1,138						
ALEMANIA.....	1,555	278	20	92	3	56	167	5						
AUSTRIA.....	730	109	20	27	3	42	157							
BELGICA.....	244	23	4	7	53	9	22							
DINAMARCA.....	1,444	505	5,339	137	8,323	610	3,299	10,134	528					
ESPAÑA.....	5,555	1,014	18,4	3	217	17	194	308	3					
FRANCIA.....	1,453	323	40	2	70	10	86	149	13					
GRECIA.....	2,717	353	77	96	6	82	280							
HOLANDA.....	80,000	20,742	2,640	9	150	161	275	12						
ITALIA.....	93,029	37,727	1,698	213	6,850	733	2,810	6,967	253					
PORTUGAL.....	278	65	41	8,500	180	3,096	8,000	287						
SUECIA.....	1,114	189	22	60		71	46							
SUIZA.....	2,188	432	17	8	161	8	306	6						
YUGOSLAVIA.....	6,605	2,420	117	3	281	19	148	523	11					
OTROS PAISES DE EUROPA.....	18,043	4,084	529	267	1,396	271	588	1,501	97					
OCEANIA.....														
NO DECLARADO.....														

POBLACION NACIDA EN EL EXTERIOR POR ENTIDAD DE RESIDENCIA SEGUN SEXO Y PAIS DE NACIMIENTO

TOTAL NACIONAL

SEXO Y PAIS DE NACIMIENTO	ENTIDAD FEDERAL DE RESIDENCIA										SUCRE
	FALCON DE NACIMIENTO	SUARICO	LARA	MERIDA	MIRANDA	MONAGAS	NUOVA ESPARTA	PORTUGUESA	SUCRE		
AFRICA.....	22	26	48	25	1.348	29	56	18	29		
EGIPTO.....	1	2	5	2	206	3	10	3	3		
LIBIA.....	2	1	3	2	50	1	1	3	2		
MARQUESES.....	5	2	4	3	571	2	20	1	3		
OTROS PAISES DE AFRICA.....	14	21	34	18	521	15	26	11	21		
ASIA.....	794	791	1.491	166	4.710	967	1.184	920	1.134		
ARABIA SAUDITA.....	33	39	27	49	49	2	9	83	12		
CHINA CONTINENTAL.....	47	34	421	38	678	20	22	72	49		
IRAN.....	3	1	4	2	27	1	5	0	2		
ISRAEL.....	26	28	27	17	277	1	5	0	2		
JAPON.....	56	28	17	11	645	12	9	11	30		
JORDANIA.....	74	31	14	10	58	3	23	10	1		
LIVANO.....	212	160	714	44	783	320	676	08	293		
UNION SOVIETICA(URSS).....	12	20	92	21	649	12	4	15	4		
OTROS PAISES DE ASI.A.....	326	472	669	283	1.078	593	387	622	759		
EUROPA.....	4.427	3.865	10.540	2.703	99.841	2.169	2.423	5.260	2.630		
ALEMANIA.....	41	39	144	70	2.783	14	30	23	17		
AUSTRIA.....	12	11	39	19	699	2	8	23	5		
BELGICA.....	20	14	10	12	386	5	1	1	16		
BRASIL.....	1.506	1.694	6.531	1.037	42.289	704	1.047	1.785	1.211		
ESPANIA.....	68	26	98	131	2.598	49	86	47	84		
FRANCIA.....	28	37	126	34	2.644	13	7	23	13		
GRECIA.....	355	10	37	27	745	15	77	6	9		
HOLANDA.....	235	12	90	45	1.066	19	13	6	35		
INGLA.TERRA.....	977	1.272	3.058	1.023	20.856	870	675	2.179	766		
ITALIA.....	1.080	805	2.150	216	26.832	432	426	848	420		
PORTUGAL.....	3	12	12	4	151	5	1	1	6		
SUECIA.....	9	23	36	28	228	10	14	72	15		
SUIZA.....	27	22	66	32	258	29	32	121	22		
OTROS PAISES DE EUROPA.....	57	19	142	61	2.130	20	32	121	22		
OCEANIA.....	6	10	10	11	59	6	9	4	3		
NO DECLARADO.....	485	324	569	403	3.032	258	236	222	335		

CUADRO I.13

POBLACION NACIDA EN EL EXTERIOR POR ENTIDAD DE RESIDENCIA SEGUN SEXO Y PAIS DE NACIMIENTO  
TOTAL NACIONAL

SEXO Y PAIS DE NACIMIENTO	ENTIDAD FEDERAL DE RESIDENCIA						DEPEN- DENCIAS FEDERALES
	TACHIRA	TRUJILLO	YARACUY	ZULIA	T.F. AMAZONAS	T.F. DELTA AMACURO	
AFRICA.....	14	7	12	196	3	1	-
EGIPTO.....	2	-	1	24	-	-	-
LIBIA.....	-	1	3	28	-	-	-
MARRUECOS.....	3	4	1	59	-	-	-
OTROS PAISES DE AFRICA	7	2	7	75	3	1	-
ASIA.....	249	297	373	2.958	85	117	-
ARABIA SAUDITA.....	11	41	42	140	-	2	-
CHINA CONTINENTAL.....	52	13	30	629	1	-	-
IRAN.....	1	-	4	16	-	-	-
ISRAEL.....	11	11	21	45	-	-	-
JAPON.....	51	7	3	58	-	-	-
JORDANIA.....	5	25	40	32	-	-	-
LIBANO.....	25	48	88	709	37	70	-
UNION SOVIETICA (URSS).....	7	12	28	91	1	2	-
OTROS PAISES DE ASIA.....	86	140	117	1.248	46	43	-
EUROPA.....	2.128	1.608	1.227	11.437	174	189	-
ALEMANIA.....	62	41	43	302	1	2	-
AUSTRIA.....	10	6	10	73	2	3	-
BELGICA.....	11	5	5	33	-	1	-
DINAMARCA.....	-	1	-	18	-	-	-
ESPAÑA.....	953	475	1.680	3.367	62	64	-
FRANCIA.....	53	22	36	334	8	5	-
GRECIA.....	47	26	12	121	-	9	-
HOLANDA.....	4	7	6	309	7	1	-
INGLATERRA.....	100	5	12	305	-	1	-
ITALIA.....	658	824	765	4.895	72	49	-
PORTUGAL.....	251	143	545	1.182	14	43	-
SUECIA.....	-	1	2	15	-	-	-
SUIZA.....	16	13	5	48	-	2	-
YUGOSLAVIA.....	12	15	32	130	-	1	-
OTROS PAISES DE EUROPA	51	24	74	304	8	9	-
OCEANIA.....	2	3	-	34	-	1	-
NO DECLARADO.....	815	137	219	2.061	97	85	-

CUADRO I.13

## POBLACION NACIDA EN EL EXTERIOR POR ENTIDAD DE RESIDENCIA SEGUN SEXO Y PAIS DE NACIMIENTO

SEXO Y PAIS DE NACIMIENTO	ENTIDAD FEDERAL DE RESIDENCIA										COJEDES
	TOTAL NACIONAL										
	DISTRITO ANZOATEGUI	APURE	ARAGUA	BARINAS	BOLIVAR	CARABOBO					
VARONES.....	561.049	130.572	11.750	4.093	31.684	10.740	21.796	42.599	1.792		
MUJERES.....	323.984	54.716	4.613	3.442	13.795	9.101	13.028	23.037	959		
TOTAL NACIONAL.....	6.039	1.160	203	9	387	23	368	514	13		
AMERICA.....	1.255	374	54	13	49	8	69	70	—		
ARGENTINA.....	1.255	374	54	13	49	8	69	70	—		
BRASILEÑA.....	2.183	289	60	1	81	3	1.051	91	1		
CANADA.....	604	59	37	1	19	3	47	57	—		
CHILE.....	13.212	2.416	495	20	775	41	2.301	1.228	53		
COLOMBIANA.....	243.277	10.873	1.869	3.298	9.529	5.817	4.774	16.396	705		
COSTA RICANA.....	806	163	71	1	48	4	41	77	2		
CUBA.....	6.605	1.457	734	8	571	26	109	737	28		
DOMINICANA.....	98	32	1	5	3	—	1	—	—		
ECUADOR.....	10.895	6.427	114	5	586	23	217	415	172		
EL SALVADOR.....	6.905	325	325	—	284	17	517	544	5		
GRANDES UNIDOS.....	6.228	753	325	5	284	17	517	544	5		
GUATEMALA.....	211	39	16	—	—	—	—	—	—		
HAITI.....	927	57	—	—	6	2	9	21	—		
GUAYANA.....	90	90	73	—	20	—	289	9	—		
HONDURAS.....	743	505	9	—	12	—	19	23	—		
JAMAICA.....	151	33	3	1	11	3	18	7	—		
MEXICO.....	1.318	282	25	—	80	4	39	11	—		
NICARAGUA.....	1.015	205	34	—	50	4	80	146	2		
PANAMA.....	570	149	19	1	43	3	27	53	1		
PARAGUAY.....	12.662	3.284	379	41	777	51	1.704	1.622	22		
PERU.....	557	102	14	1	35	—	31	75	—		
PUERTO RICO.....	6.949	4.284	136	23	102	23	467	219	9		
REP. DOMINICANA.....	—	—	—	—	—	—	—	—	—		
SANTA LUCIA.....	43	10	3	—	1	—	1	5	—		
SURINAM.....	—	—	—	—	—	—	—	—	—		
TRINIDAD Y TOBAGO.....	2.292	416	324	3	77	9	367	189	6		
URUGUAY.....	3.692	672	140	9	147	11	126	327	1		

POBLACION NACIDA EN EL EXTERIOR POR ENTIDAD DE RESIDENCIA SEGUN SEXO Y PAIS DE NACIMIENTO  
TOTAL NACIONAL

SEXO Y PAIS DE NACIMIENTO	ENTIDAD FEDERAL DE RESIDENCIA											NUEVA PORTUGUESA ESPARTA	SUCRE		
	FALCON	SUARICO	LARA	MERIDA	MIRANDA	MONAGAS	MOMAGAS	MONAGAS	MIRANDA	MERIDA	LARA				
VARONES.....	6.133	4.652	16.195	16.810	108.838	3.576	3.576	3.576	108.838	16.810	16.195	4.652	6.133		
AMERICA.....	2.021	1.575	6.436	12.607	88.896	1.545	1.545	1.545	88.896	12.607	6.436	1.575	2.021	4.482	7.887
ARGENTINA.....	55	45	143	83	2.103	42	42	42	2.103	83	143	45	55	2.293	5.823
BARRADOS.....	2	1	1	2	43	2	2	2	43	2	1	1	2	100	30
BOLIVIA.....	5	2	44	42	344	15	15	15	344	42	44	2	5	12	9
BRASIL.....	18	36	49	29	300	16	16	16	300	29	49	36	18	20	12
CANADA.....	50	3	10	6	192	12	12	12	192	6	10	3	50	7	4
CHILE.....	187	76	398	167	3.545	166	166	166	3.545	167	398	76	187	227	75
COLOMBIA.....	1.186	901	4.446	11.731	28.396	695	695	695	28.396	11.731	4.446	901	1.186	1.209	3.295
COSTA RICA.....	21	21	30	17	189	8	8	8	189	17	30	21	21	2	13
CUBA.....	53	37	257	37	2.277	21	21	21	2.277	37	257	37	53	61	59
DOMINICA.....	62	25	109	142	2.272	23	23	23	2.272	142	109	25	62	72	44
EL SALVADOR.....	21	9	36	4	85	9	9	9	85	4	36	9	21	2	14
ESTADOS UNIDOS.....	464	26	170	94	2.533	62	62	62	2.533	94	170	26	464	22	35
GUATEMALA.....	4	2	2	-	25	9	9	9	25	-	2	2	4	1	-
GUYANA.....	12	6	2	1	113	34	34	34	113	1	2	6	12	3	2
HAITI.....	5	1	4	7	104	1	1	1	104	7	4	1	5	2	1
HONDURAS.....	1	1	9	10	40	-	-	-	40	10	9	1	1	-	-
MEXICO.....	8	3	33	21	393	18	18	18	393	21	33	3	8	11	11
NICARAGUA.....	38	17	8	8	203	9	9	9	203	8	17	17	38	10	14
PANAMA.....	5	5	13	7	66	3	3	3	66	7	13	5	5	0	4
PARAGUAY.....	2	-	17	7	64	-	-	-	64	7	17	-	2	2	6
PERU.....	238	89	363	118	2.544	89	89	89	2.544	118	363	89	238	122	110
PUERTO RICO.....	12	7	10	4	176	7	7	7	176	4	10	7	12	2	2
REP. DOMINICANA.....	35	31	71	25	1.018	32	32	32	1.018	25	71	31	35	147	19
SANTA LUCIA.....	1	-	-	-	7	-	-	-	7	-	-	-	1	1	1
SURINAM.....	-	-	-	-	-	-	-	-	-	-	-	-	-	1	1
TRINIDAD Y TOBAGO.....	39	11	16	7	403	77	77	77	403	7	16	11	39	16	5
URUGUAY.....	36	19	145	56	1.240	12	12	12	1.240	56	145	19	36	137	22



CUADRO I.13

## POBLACION NACIDA EN EL EXTERIOR POR ENTIDAD DE RESIDENCIA SEGUN SEXO Y PAIS DE NACIMIENTO

## TOTAL NACIONAL

SEXO Y PAIS DE NACIMIENTO	ENTIDAD FEDERAL DE RESIDENCIA						DEPEN- DENCIAS FEDERALES
	TACHIRA	TRUJILLO	YARACUAY	ZULIA	T.F. AMAZONAS	T.F. DELTA AMACURO	
VARONES.....	54.978	4.525	4.520	72.023	1.012	516	-
AMERICA.....	52.904	3.164	2.109	61.738	782	261	-
ARGENTINA.....	46	27	35	317	6	-	-
BARBADOS.....	-	1	3	28	-	-	-
BOLIVIA.....	18	12	10	43	8	8	-
BRASIL.....	14	5	8	25	71	3	-
CANADA.....	11	3	1	80	2	-	-
CHILE.....	112	97	54	429	27	7	-
COLOMBIA.....	52.003	2.812	1.632	57.674	597	65	-
COSTA RICA.....	18	7	5	102	-	2	-
CUBA.....	100	28	141	313	2	2	-
DOMINICA.....	5	5	-	13	-	-	-
ECUADOR.....	153	41	30	274	5	3	-
EL SALVADOR.....	5	5	3	40	-	-	-
ESTADOS UNIDOS.....	81	26	31	819	41	1	-
GRANADA.....	-	-	-	35	-	2	-
GUATEMALA.....	1	-	1	25	-	-	-
GUAYANA.....	2	-	-	15	-	122	-
HAITI.....	12	11	-	25	1	1	-
HONDURAS.....	2	3	3	7	-	-	-
JAMAICA.....	-	1	2	9	-	-	-
MEXICO.....	12	12	7	135	2	1	-
NICARAGUA.....	5	5	5	227	1	-	-
PANAMA.....	4	-	3	71	2	-	-
PARAGUAY.....	4	1	1	12	-	-	-
PERU.....	226	32	100	374	7	5	-
PUERTO RICO.....	7	-	4	35	-	-	-
REP. DOMINICANA.....	19	17	13	200	3	3	-
SANTA LUCIA.....	1	-	-	4	-	1	-
SURINAM.....	-	1	-	5	-	-	-
TRINIDAD Y TOBAGO.....	11	3	6	227	-	34	-
URUGUAY.....	32	6	9	173	7	1	-

POBLACION MACIDA EN EL EXTERIOR POR ENTIDAD DE RESIDENCIA SEGUN SEXO Y PAIS DE NACIMIENTO

SEXO Y PAIS DE NACIMIENTO	ENTIDAD FEDERAL DE RESIDENCIA										CARABOBO	COUEDS
	TOTAL	DISTRITO ANZOATEGUI FEDERAL	APURE	ARAGUA	BARINAS	SOLIVAR	CARA3OBO	COUEDS				
AFRICA.....	2,299	942	54	1	88	5	112	106	2			
EGIPTO.....	289	115	5	-	11	-	3	12	1			
LIBIA.....	112	23	3	-	11	3	1	9	-			
MARRUECOS.....	1,001	587	4	-	22	1	4	15	-			
OTROS PAISES DE AFRICA.....	21,897	217	82	1	44	1	104	70	-			
ASIA.....	21,684	4,354	1,400	191	1,949	34	1,396	1,856	131			
ARABIA SAUDITA.....	1,744	11	11	11	26	4	87	12	16			
CHINA CONTINENTAL.....	3,353	1,015	19	14	254	8	11	412	16			
INDIA.....	751	284	21	1	37	1	13	52	6			
ISRAEL.....	868	180	9	2	23	2	122	99	1			
JAPON.....	481	115	5	-	37	5	16	81	6			
JORDANIA.....	4,645	949	284	34	235	19	403	349	36			
LIBANO.....	764	172	12	-	147	2	19	122	1			
UNION SOVIETICA(URSS).....	9,980	1,489	857	129	1,170	259	711	688	43			
OTROS PAISES DE ASIA.....	203,930	68,591	5,398	326	15,121	1,148	6,926	16,798	741			
EUROPA.....	3,430	470	40	7	23	12	248	404	3			
AUSTRIA.....	18	157	1	1	34	2	6	58	1			
BELGICA.....	12	1	1	4	34	-	5	15	-			
FRANCIA.....	79,469	29,584	2,013	86	4,919	414	2,058	5,891	324			
ALEMANIA.....	2,860	471	105	3	126	11	123	168	2			
GRECIA.....	923	196	28	1	66	8	60	94	10			
HOLANDA.....	1,388	261	46	-	42	5	47	167	-			
INGLATERRA.....	1,672	219	50	7	67	5	98	147	9			
ITALIA.....	51,009	12,751	1,809	165	4,207	527	1,984	4,484	183			
PORTUGAL.....	56,372	22,829	1,124	45	5,103	116	2,033	4,853	190			
SUECIA.....	145	24	1	-	8	4	5	7	-			
SUIZA.....	1,690	111	22	3	90	-	51	170	2			
OTROS PAISES DE EUROPA.....	3,533	1,243	82	3	154	18	100	285	9			
OCEANIA.....	139	1,211	21	1	7	-	7	10	1			
NO DECLARADO.....	9,013	1,978	264	132	728	145	327	761	48			

POBLACION NACIONAL EN EL EXTERIOR POR ENTIDAD DE RESIDENCIA SEGUN SEXO Y PAIS DE NACIMIENTO  
TOTAL NACIONAL

SEXO Y PAIS DE NACIMIENTO	ENTIDAD FEDERAL DE RESIDENCIA										SUCRE
	FALCON	GUARICO	LARA	MERIDA	MIRANDA	MONAGAS	NUOVA ESPARTA	PORTUGUESA	SUCRE		
AFRICA.....	12	18	24	14	699	20	31	9	14		
EGIPTO.....	-	-	4	1	109	2	5	2	2		
LIBIA.....	2	-	2	-	30	6	-	2	2		
MARRUECOS.....	1	2	2	-	298	2	12	1	1		
OTROS PAISES DE AFRICA.....	9	14	15	11	262	10	14	6	11		
ASIA.....	513	522	878	299	2.668	588	779	577	490		
ARABIA SAUDITA.....	24	28	21	26	31	2	4	52	7		
ASIA CONTINENTAL.....	33	27	243	25	598	15	19	49	35		
INDIA.....	22	15	2	12	125	1	-	-	-		
ISRAEL.....	22	15	2	12	125	1	-	-	-		
JAPON.....	40	14	0	13	233	3	7	7	3		
JORDANIA.....	48	22	0	6	39	3	17	9	24		
LIBANO.....	128	93	12	27	474	190	430	68	171		
LIBIA.....	7	12	40	13	214	8	3	11	2		
UNION SOVIETICA (URSS).....	206	300	199	181	1.095	359	258	374	447		
EUROPA.....	2.746	2.595	6.589	1.672	55.156	1.477	1.533	3.313	1.745		
ALEMANIA.....	26	18	70	41	1.458	8	15	75	9		
AUSTRIA.....	8	4	20	7	254	1	6	10	5		
BELENIA.....	1	7	3	7	168	3	-	1	10		
DINAMARCA.....	3	7	3	7	168	3	-	1	10		
ESPAÑA.....	917	1.075	2.817	614	21.790	648	637	1.162	752		
FRANCIA.....	35	18	58	52	1.291	25	40	32	52		
GRECIA.....	17	25	86	21	1.154	10	6	13	10		
HOLANDA.....	175	8	37	13	378	9	37	33	17		
INGLATERRA.....	135	9	49	25	558	12	8	4	15		
ITALIA.....	661	893	1.044	687	12.614	820	666	1.392	553		
PORTUGAL.....	675	510	1.320	142	14.376	293	284	519	295		
SUECIA.....	2	-	9	4	73	4	-	1	3		
SUIZA.....	2	-	4	4	73	4	-	1	3		
YUGOSLAVIA.....	16	13	14	9	300	7	7	5	10		
OTROS PAISES DE EUROPA.....	31	14	83	36	1.097	16	16	6	14		
OCEANIA.....	3	-	83	4	29	3	17	69	14		
NO DECLARADO.....	268	161	265	214	1.392	123	110	122	188		





CUADRO I.13

## POBLACION NACIDA EN EL EXTERIOR POR ENTIDAD DE RESIDENCIA SEGUN SEXO Y PAIS DE NACIMIENTO

## TOTAL NACIONAL

SEXO Y PAIS DE NACIMIENTO	ENTIDAD DE RESIDENCIA										SUORE
	FALCON	GUARICO	LARA	MERIDA	MIRANDA	MONAGAS	NUOVA ESPARTA	PORTUGUESA	SUCRE		
HEMORAS.....	4,311	2,796	11,165	11,822	119,526	3,157	3,567	5,392	2,353		
AMERICA.....	2,089	9,67	6,299	10,417	70,480	959	2,128	2,992	2,864		
ARGENTINA.....	55	32	157	123	2,003	32	90	40	57		
BARRADOS.....	1	-	2	2	38	-	2	-	-		
BOLIVIA.....	1	1	29	21	370	7	24	11	4		
BRAZIL.....	22	15	44	28	414	24	41	23	12		
CHILE.....	123	6	35	16	150	5	4	1	4		
COLOMBIA.....	1,074	623	4,244	9,631	3,671	124	197	52	102		
COSTA RICA.....	1,074	12	25	9	46,291	310	1,182	2,511	353		
CUBA.....	47	17	215	17	2,587	15	45	54	22		
CJNA.....	3	-	9	37	30	-	4	1	2		
DOMINICA.....	3	-	21	77	2,577	15	42	42	25		
ECUADOR.....	30	5	35	5	198	11	4	15	8		
EL SALVADOR.....	12	5	35	71	2,497	55	29	34	35		
ESTADOS UNIDOS.....	382	50	152	71	2,883	12	1	2	1		
GRANADA.....	3	-	12	3	112	2	-	-	4		
GUATEMALA.....	7	3	12	1	121	42	-	-	4		
HAITI.....	3	3	9	1	174	1	-	-	4		
HONDURAS.....	2	-	6	9	39	-	-	-	3		
JAMAIICA.....	5	-	1	2	39	1	-	-	3		
MEXICO.....	20	6	48	37	668	23	10	9	16		
NICARAGUA.....	32	16	52	11	248	8	8	5	11		
PANAMA.....	17	1	13	7	221	5	12	7	4		
PARAGUAY.....	1	1	7	6	91	1	4	4	5		
PERU.....	112	49	377	67	2,656	48	86	95	71		
PUERTO RICO.....	26	12	18	7	289	9	5	6	2		
REP. DOMINICANA.....	46	27	69	22	2,238	23	180	29	22		
SEYSEL.....	-	-	-	-	-	-	-	-	-		
SURINAM.....	-	-	-	-	13	-	3	-	-		
TRINIDAD Y TOBAGO.....	29	7	14	4	759	67	11	3	36		
URUGUAY.....	19	16	157	48	1,147	7	133	13	59		

CUADRO I.13

POBLACION NACIDA EN EL EXTERIOR POR ENTIDAD DE RESIDENCIA SEGUN SEXO Y PAIS DE NACIMIENTO  
TOTAL NACIONAL

SEXO Y PAIS DE NACIMIENTO	ENTIDAD FEDERAL DE RESIDENCIA				T.F. AMAZONAS	T.F. DELTA ANACURO	DEPEN- DENCIAS FEDERALES
	TACHIRA	TRUJILLO	YARACUY	ZULIA			
HEMBRAS.....	56.260	2.911	2.928	65.233	917	347	-
AMERICA.....	55.126	2.169	1.508	59.832	733	209	-
ARGENTINA.....	44	23	35	278	-	-	-
BARBADOS.....	1	-	2	36	-	-	-
BOLIVIA.....	15	13	3	33	9	4	-
BRASIL.....	12	7	6	29	60	7	-
CANADA.....	7	1	4	60	14	-	-
CHILE.....	97	89	42	412	23	5	-
COLOMBIA.....	54.413	1.888	1.144	56.111	615	44	-
COSTA RICA.....	27	7	6	125	-	-	-
CUBA.....	83	22	111	265	-	1	-
DOMINICA.....	6	3	-	18	-	-	-
ECUADOR.....	114	33	22	205	4	6	-
EL SALVADOR.....	5	1	7	26	-	-	-
ESTADOS UNIDOS.....	76	17	25	747	48	1	-
GRANADA.....	-	-	-	23	-	2	-
GUATEMALA.....	1	1	3	19	-	-	-
GUAYANA.....	2	-	1	19	-	103	-
HAITI.....	7	3	-	11	-	-	-
HONDURAS.....	6	-	-	7	1	-	-
JAMAICA.....	-	-	-	16	-	-	-
MEXICO.....	29	13	11	122	3	3	-
NICARAGUA.....	6	4	4	241	-	-	-
PANAMA.....	6	4	3	73	-	-	-
PARAGUAY.....	-	2	-	9	-	-	-
PERU.....	108	13	53	242	2	-	-
PUERTO RICO.....	6	-	2	37	-	-	-
REP. DOMINICANA.....	23	13	12	330	4	4	-
SANTA LUCIA.....	-	-	-	3	-	-	-
SURINAM.....	-	-	-	7	-	-	1
TRINIDAD Y TOBAGO.....	6	1	3	167	-	-	28
URUGUAY.....	26	5	9	155	-	-	-



POBLACION NACIDA EN EL EXTERIOR POR ENTIDAD DE RESIDENCIA SEGUN SEXO Y PAIS DE NACIMIENTO

TOTAL NACIONAL

SEXO Y PAIS DE NACIMIENTO	TOTAL	DISTRITO ANTOATEGUJ FEDERAL	APURUC	ARAGUA	BARINAS	BOLIVAR	CARRASBO	COJEDES
AFRICA.....	1,937	839	2	57	2	97	103	3
EGIPTO.....	251	116	-	5	-	2	6	1
LIBIA.....	78	15	-	6	1	2	10	1
MARRUECOS.....	872	511	-	18	-	9	9	-
OTROS PAISES DE AFRICA.....	13,702	2,724	2	28	1	84	78	1
ASIA.....	357	33	5	1,298	161	813	1,135	37
ARABIA SAUDITA.....	1,976	613	10	132	6	45	25	4
CHINA CONTINENTAL.....	451	260	-	16	-	4	28	1
IRAN.....	463	81	-	9	-	24	52	1
JAPON.....	251	65	-	2	4	15	44	1
JORDANIA.....	2,492	569	21	145	10	263	217	21
LIBANO.....	741	179	1	51	-	13	113	3
UNION SOVIETICA(URSS).....	6,529	937	59	820	119	447	409	21
OTROS PAISES DE ASIA.....	145,187	52,581	127	10,002	515	3,569	11,145	397
EUROPA.....	2,852	463	-	203	6	113	290	5
ALEMANIA.....	644	141	2	40	6	18	23	2
AUSTRIA.....	362	55	1	10	-	14	27	-
BELGICA.....	102	35	-	1	-	1	2	-
DINAMARCA.....	65,036	26,322	3	1,407	-	1,241	4,243	200
FRANCIA.....	2,695	563	51	3,404	196	6	110	1
GRECIA.....	530	127	1	6	2	26	55	3
HOLANDA.....	1,529	292	1	24	2	35	55	-
INGLATERRA.....	1,388	203	-	54	1	54	133	-
ITALIA.....	28,993	8,011	2	83	2	63	128	3
PORTUGAL.....	36,717	14,949	50	2,422	226	86	2,483	70
SUECIA.....	133	21	16	3,425	64	1,064	3,167	107
SUECIA.....	447	78	-	4	-	5	8	-
SUIZA.....	3,009	170	-	22	-	20	119	4
YUGOSLAVIA.....	3,008	1,270	1	177	1	48	298	2
OTROS PAISES DE EUROPA.....	3,139	19	1	5	-	2	20	-
NO DECLARADO.....	9,030	2,105	135	648	126	241	740	49

POBLACION NACIDA EN EL EXTERIOR POR ENTIDAD DE RESIDENCIA SEGUN SEXO Y PAIS DE NACIMIENTO

TOTAL NACIONAL

SEXO Y PAIS DE NACIMIENTO	ENTIDAD FEDERAL DE RESIDENCIA										SUCRE
	FALCON	GUARICO	LARA	MERIDA	MIRANDA	MOMEGAS	NUEVA ESPARTA	PORTUGUESA	SUCRE		
AFRICA.....	10	8	24	11	649	9	25	9	13		
AFRICA DEL N.....	1	1	1	1	20	1	5	3	2		
AFRICA DEL S.....	1	1	1	1	20	1	5	1	1		
LIBERIA.....	4	1	2	3	273	1	8	1	1		
MARRUECOS.....	5	7	20	7	259	5	12	5	10		
OTROS PAISES DE AFRICA.....	281	289	603	167	2.042	379	405	343	444		
ASIA.....	9	11	6	13	18	1	5	31	5		
ARABIA SAUDITA.....	14	17	178	13	280	3	3	23	14		
CHINA CONTINENTAL.....	3	1	1	1	22	1	1	2	2		
ISRAEL.....	6	15	8	4	84	1	13	2	1		
JAPON.....	16	16	1	3	192	5	12	4	6		
JORDANIA.....	24	16	5	2	142	1	6	4	6		
LIBANO.....	84	67	88	17	309	130	241	30	122		
OTROS PAISES DE ASIA.....	5	8	42	8	235	4	6	6	22		
UNION SOVIETICA (URSS).....	120	172	270	102	883	234	129	248	292		
EUROPA.....	1.711	1.369	3.951	1.031	44.485	692	890	1.947	885		
ALEMANIA.....	15	21	55	29	1.325	6	15	60	8		
ANDALUSIA.....	4	7	19	12	245	1	2	13	1		
BELGICA.....	9	7	3	5	168	1	1	1	8		
BRASIL.....	5	6	3	1	39	1	1	1	1		
CANADA.....	583	619	1.771	425	20.307	236	410	643	458		
FRANCIA.....	33	18	60	13	1.377	24	46	15	23		
GRECIA.....	11	12	40	13	310	4	10	1	3		
HOLANDA.....	190	12	20	14	367	6	40	1	3		
INGLATERRA.....	100	3	41	21	508	7	5	2	19		
ITALIA.....	316	379	1.070	341	9.242	250	209	787	213		
PORTUGAL.....	405	295	830	74	10.256	139	142	329	125		
SUECIA.....	1	1	3	1	78	1	1	1	3		
SUIZA.....	4	1	18	10	228	2	1	7	4		
OTROS PAISES DE EUROPA.....	5	10	26	13	352	4	6	25	5		
OTROS PAISES DE EUROPA.....	2	5	5	3	1.033	1	13	55	8		
OTROS PAISES DE EUROPA.....	3	5	5	3	57	1	1	1	1		
OTROS PAISES DE EUROPA.....	5	5	5	5	57	1	1	1	1		
NO DECLARADO.....	217	163	284	189	1.640	135	117	100	147		

CUADRO I.13

POBLACION NACIDA EN EL EXTERIOR POR ENTIDAD DE RESIDENCIA SEGUN SEXO Y PAIS DE NACIMIENTO

TOTAL NACIONAL

SEXO Y PAIS DE NACIMIENTO	ENTIDAD FEDERAL DE RESIDENCIA						DEPEN- DENCIAS FEDERALES
	TACHIRA	TRUJILLO	YARACUY	ZULIA	T.F. AMAZONAS	T.F. DELTA AMACURO	
AFRICA.....	3	2	5	77	-	-	-
EGIPTO.....	-	-	-	9	-	-	-
LIBIA.....	-	-	-	16	-	-	-
MARRUECOS.....	-	2	-	27	-	-	-
OTROS PAISES DE AFRICA.....	3	-	5	25	-	-	-
ASIA.....	74	114	130	1.098	29	43	-
ARABIA SAUDITA.....	3	15	11	48	-	1	-
CHINA CONTINENTAL.....	15	5	9	207	-	-	-
IRAN.....	-	-	2	7	-	-	-
ISRAEL.....	1	4	5	16	-	-	-
JAPON.....	20	4	1	21	-	-	-
JORDANIA.....	1	10	14	9	-	-	-
LIBANO.....	8	16	33	250	15	30	-
UNION SOVIETICA (URSS).....	3	8	9	42	-	-	-
OTROS PAISES DE ASIA.....	23	52	46	498	14	12	-
EUROPA.....	652	535	1.187	4.188	58	59	-
ALEMANIA.....	19	21	18	135	-	1	-
AUSTRIA.....	5	4	6	33	2	-	-
BELGICA.....	8	3	-	13	-	-	-
DINAMARCA.....	-	-	-	10	-	-	-
ESPAÑA.....	304	173	651	1.367	23	22	-
FRANCIA.....	19	10	15	161	6	2	-
GRECIA.....	13	9	4	46	-	3	-
HOLANDA.....	-	4	4	131	2	-	-
INGLATERRA.....	43	2	2	121	-	1	-
ITALIA.....	147	241	244	1.572	21	13	-
PORTUGAL.....	77	48	193	621	2	15	-
SUECIA.....	-	-	2	6	-	-	-
SJ IZA.....	2	4	2	16	-	-	-
YUGOSLAVIA.....	3	7	10	45	-	-	-
OTROS PAISES DE EUROPA.....	12	9	36	111	2	2	-
OCEANIA.....	1	2	-	19	-	-	-
NO DECLARADO.....	404	89	93	1.319	42	36	-

CUADRO 1.14  
POBLACION DE 12 AÑOS Y MAS POR SITUACION CONYUGAL ACTUAL  
SEGUN AREA, SEXO Y TIPO DE NACIONALIDAD

AREA, SEXO Y TIPO DE NACIONALIDAD	S I T U A C I O N C O N Y U G A L							D I V O R C I A D O	N O D E C L A R A D O
	T O T A L	U N I D O	C A S A D O	S E P A R A D O	V I U D O	S O L T E R O	D I V O R C I A D O		
TOTAL	9,776,342	1,551,181	3,093,587	289,660	271,145	4,261,465	102,653	206,351	
VEZOLANDOS	9,017,473	1,421,612	2,753,075	269,054	248,862	4,028,731	97,857	198,982	
EXTRANJEROS	8,787,599	1,399,372	2,597,582	264,179	241,410	3,994,144	92,675	198,226	
HIJOS DE PADRES VENEZOLANOS	20,689	2,105	9,158	571	452	7,800	644	159	
EXTERIOR	209,595	10,935	146,555	4,504	7,000	26,287	4,517	497	
NATURALIZADOS	716,702	122,379	324,511	19,333	21,144	219,425	4,912	5,000	
EXTRANJEROS	42,167	7,390	16,301	1,073	1,339	5,844	384	2,369	
NACION, NO DECLARADA	4,853,051	786,911	1,540,563	82,327	47,573	2,255,419	28,879	111,379	
H E M B R A S	4,677,223	721,198	1,372,927	76,922	44,597	2,127,637	27,072	107,460	
VEZOLANDOS	4,355,270	706,974	1,268,749	75,301	42,668	2,108,693	25,502	107,079	
EXTERIOR	11,120	1,181	5,352	200	78	4,086	111	92	
NATURALIZADOS	130,833	13,032	98,526	1,421	1,551	14,586	1,446	286	
EXTRANJEROS	354,694	42,124	160,027	5,048	3,040	120,181	1,661	2,539	
NACION, NO DECLARADA	21,137	3,585	7,909	357	216	7,651	139	1,089	
H E M B R A S	4,923,291	744,270	1,533,124	207,333	223,572	2,006,246	7,651	94,972	
VEZOLANDOS	4,540,253	700,714	1,380,443	192,132	204,565	1,901,094	70,278	91,522	
EXTERIOR	4,452,119	692,594	1,328,533	188,879	198,742	1,885,151	67,174	91,147	
EXTERIOR	9,559	924	3,786	371	376	3,714	353	67	
NATURALIZADOS	78,565	4,896	48,026	2,883	5,446	2,724	308	349	
EXTRANJEROS	362,008	40,251	164,284	14,495	18,084	99,592	5,251	2,308	
NACION, NO DECLARADA	21,033	1,805	9,592	716	923	5,860	545	1,089	
AREA URBANA	7,979,114	1,136,287	3,648,158	251,962	224,956	3,458,799	98,284	160,668	
VEZOLANDOS	7,510,171	1,031,036	3,331,797	232,952	204,591	3,262,638	93,136	154,406	
EXTERIOR	7,090,900	1,011,750	2,181,477	228,202	197,153	3,230,085	86,555	153,718	
EXTERIOR	19,682	1,869	8,740	542	620	2,506	454	151	
NATURALIZADOS	199,582	17,437	141,580	4,116	6,720	20,522	4,377	537	
EXTRANJEROS	635,156	99,436	301,707	18,133	19,645	165,151	4,377	2,006	
NACION, NO DECLARADA	35,787	5,767	16,554	961	1,020	11,008	4,573	2,006	
H E M B R A S	3,986,426	573,600	1,317,531	69,993	36,020	1,777,607	27,085	86,590	
VEZOLANDOS	3,570,643	521,437	1,163,352	65,305	33,197	1,669,997	25,373	81,487	
EXTERIOR	3,415,723	509,104	1,063,585	63,779	31,660	1,662,782	23,844	81,148	
EXTERIOR	10,513	1,013	5,121	196	71	3,898	127	86	
NATURALIZADOS	124,206	11,293	82,528	1,366	1,466	13,517	1,402	253	
EXTRANJEROS	69,413	10,418	26,295	4,328	2,466	11,380	1,380	2,065	
NACION, NO DECLARADA	17,155	2,745	7,054	368	566	5,866	457	1,089	
H E M B R A S	4,092,683	562,627	1,350,527	181,969	188,936	1,681,192	71,199	76,078	
VEZOLANDOS	3,739,523	509,599	1,167,945	137,562	171,094	1,582,341	67,263	72,919	
EXTERIOR	3,655,200	592,426	1,118,034	164,423	165,493	1,567,303	64,691	72,570	
EXTERIOR	25,127	926	3,519	353	349	3,608	327	65	
NATURALIZADOS	50,044	4,526	23,282	2,786	3,252	11,730	2,745	284	
EXTRANJEROS	354,516	50,044	13,702	13,746	17,005	93,227	3,195	2,193	
NACION, NO DECLARADA	18,651	3,072	661	661	837	5,324	241	966	

POBLACION DE 12 AÑOS Y MAS POR SITUACION CONYUGAL ACTUAL  
SEGUN AREA, SEXO Y TIPO DE NACIONALIDAD

CUADRO 1.14

AREA, SEXO Y TIPO DE NACIONALIDAD	TOTAL NACIONAL									
	T O T A L	U N I D O	C A S A D O	S E P A R A D O	V I U D O	S O L T E R O	D I V O R C I A D O	A C T U A L	N O D E C L A R A D O	
AREA INTERMEDIA .....	380.503	75.627	100.518	10.512	10.287	172.576	1.553	9.420		
VENEZOLANOS .....	360.193	70.140	94.738	10.088	9.983	164.555	1.521	9.183		
NACIDOS EN EL PAIS .....	357.031	69.423	93.129	10.508	9.785	166.032	1.486	9.166		
NACIDOS EN EL EXTERIOR .....										
ZOLANOS NACIDOS EN EL EXTERIOR .....	325	76	135	16	11	83	4			
NATURALIZADOS .....	2.752	639	1.474	64	87	440	31	17		
EXTRANJEROS .....	19.083	5.188	5.420	397	379	7.506	40	153		
NACION, NO DECLARADA .....	1.312	299	360	27	25	515	2	84		
V A R I A N T E S .....	176.563	38.332	49.964	3.222	2.131	96.777	577	5.335		
VENEZOLANOS .....	183.747	35.435	46.598	3.068	2.040	90.672	559	5.375		
NACIDOS EN EL PAIS .....	181.898	34.971	45.501	3.043	2.017	90.358	541	5.367		
HIJOS DE PADRES VENE- ZOLANOS NACIDOS EN EL EXTERIOR .....	167	39	74	2	3	47	2			
NATURALIZADOS .....	1.482	425	923	14	20	267	16	8		
EXTRANJEROS .....	12.022	2.783	3.168	144	89	5.713	17	108		
NACION, NO DECLARADA .....	799	144	198	10	2	392	1	52		
H E M B R A S .....	183.935	37.265	50.554	7.290	8.156	75.799	985	3.885		
VENEZOLANOS .....	176.561	34.705	48.140	7.020	7.843	73.883	962	3.808		
NACIDOS EN EL PAIS .....	175.133	34.454	47.523	6.945	7.768	73.674	945	3.799		
HIJOS DE PADRES VENE- ZOLANOS NACIDOS EN EL EXTERIOR .....	153	37	61	14	8	36	2			
NATURALIZADOS .....	1.007	264	2.251	25	67	1.703	13	67		
EXTRANJEROS .....	7.014	2.416	2.251	17	20	1.323	21	42		
NACION, NO DECLARADA .....	513	155	182	10	11	332	3	32		
AREA RURAL .....	1.411.672	339.247	345.011	27.186	35.902	630.290	7.806	36.263		
VENEZOLANOS .....	1.347.194	370.216	326.540	26.099	34.688	601.538	2.700	35.393		
NACIDOS EN EL PAIS .....	1.339.458	318.217	322.776	25.969	34.472	600.027	2.655	35.342		
HIJOS DE PADRES VENE- ZOLANOS NACIDOS EN EL EXTERIOR .....	675	160	263	6	21	211	6	8		
NATURALIZADOS .....	7.061	1.959	3.501	124	195	1.300	39	43		
EXTRANJEROS .....	64.665	17.707	17.186	1.002	1.120	26.764	97	589		
NACION, NO DECLARADA .....	770.059	174.929	173.268	9.193	9.422	381.038	1.217	31.581		
W O M E N .....	732.825	164.326	162.179	8.549	9.060	356.968	1.147	20.598		
VENEZOLANOS .....	717.672	162.003	159.765	8.479	8.991	355.853	1.117	20.564		
NACIDOS EN EL PAIS .....										
HIJOS DE PADRES VENE- ZOLANOS NACIDOS EN EL EXTERIOR .....	411	99	157	2	4	141	2	6		
NATURALIZADOS .....	4.742	1.324	2.255	68	65	28	29	28		
EXTRANJEROS .....	44.030	9.927	10.234	516	331	22.492	64	466		
NACION, NO DECLARADA .....	3.202	696	557	47	31	1.575	6	190		
H E M B R A S .....	646.668	164.318	171.943	18.074	26.480	249.235	1.589	15.009		
VENEZOLANOS .....	624.768	152.717	184.363	17.503	23.028	246.570	1.523	14.975		
NACIDOS EN EL PAIS .....	621.189	151.514	183.311	17.490	23.561	244.174	1.538	14.778		
HIJOS DE PADRES VENE- ZOLANOS NACIDOS EN EL EXTERIOR .....	264	61	106	4	4	70	4	2		
NATURALIZADOS .....	2.319	535	1.246	56	130	326	11	15		
EXTRANJEROS .....	20.433	7.730	6.950	486	789	4.272	33	123		
NACION, NO DECLARADA .....	1.866	624	630	38	63	413	3	91		

CUADRO 1.15

POBLACION TOTAL POR LUGAR DE NACIMIENTO Y NACIONALIDAD  
SEGUN SEXO Y GRUPOS DE EDAD

SEXO Y GRUPOS DE EDAD	TOTAL NACIONAL		EN EL MISMO ESTADO		VENEZUELA		NACIDOS EN EL EXTERIOR		EXTRANJEROS	
	TOTAL	TOTAL	TOTAL	TOTAL	EN OTROS ESTADOS	TOTAL	HIJOS DE VENEZOLANOS NATURALIZADOS	TOTAL	TOTAL	
1	14.516.735	13.442.106	2.642.342	3.799.764	3.799.764	238.322	26.309	212.013	836.307	
2	2.098.639	2.076.732	1.758.198	3.181.534	3.181.534	2.999	2.437	562	19.008	
3	417.708	435.749	360.586	55.162	55.162	301	301	51	1.598	
4	435.232	432.173	398.712	63.463	63.463	580	496	84	2.477	
5	405.421	431.168	366.454	66.734	66.734	649	539	110	3.622	
6	402.619	397.715	371.715	67.335	67.335	718	592	126	4.834	
7	1.906.047	1.861.471	1.506.930	354.541	354.541	3.678	2.309	1.369	4.977	
8	395.085	386.732	318.248	68.504	68.504	628	458	170	41.099	
9	390.035	381.346	310.080	71.296	71.296	647	445	202	8.065	
10	369.746	370.791	299.045	71.746	71.746	704	439	265	8.251	
11	371.413	362.254	291.254	70.980	70.980	794	448	256	8.475	
12	369.748	350.349	288.333	72.015	72.015	4.683	2.263	2.420	8.606	
13	1.727.353	1.744.074	1.577.976	366.138	366.138	856	458	398	9.745	
14	361.023	351.340	275.338	75.338	75.338	906	467	439	8.686	
15	358.931	350.398	276.532	72.867	72.867	906	429	207	9.377	
16	356.037	346.117	272.525	73.492	73.492	920	429	207	8.920	
17	341.843	332.045	258.750	73.295	73.295	1.045	465	580	8.106	
18	1.646.343	1.579.236	1.176.455	402.781	402.781	7.001	2.653	4.348	40.106	
19	357.752	327.056	253.087	73.969	73.969	1.151	509	642	9.345	
20	335.282	325.534	249.355	77.679	77.679	1.275	505	770	10.453	
21	329.656	316.280	237.086	79.194	79.194	1.414	521	893	12.002	
22	312.253	287.512	227.512	85.721	85.721	1.562	578	984	13.535	
23	312.253	285.333	225.333	86.219	86.219	1.599	540	1.059	14.568	
24	1.449.072	1.335.024	903.507	431.519	431.519	11.503	3.003	8.500	102.425	
25	1.236.929	1.090.387	693.559	398.818	398.818	10.623	2.571	8.052	128.866	
26	986.765	867.305	514.732	352.518	352.518	25.615	2.871	22.744	234.618	
27	727.764	620.085	364.404	255.681	255.681	25.402	1.984	23.418	181.571	
28	501.703	509.352	297.220	212.132	212.132	27.614	1.802	25.812	66.739	
29	512.503	425.789	245.509	180.180	180.180	31.720	1.474	30.246	64.994	
30	445.765	372.571	216.881	119.670	119.670	28.925	1.318	27.607	44.319	
31	298.566	168.491	108.491	157.745	157.745	12.434	576	11.858	18.884	
32	246.432	108.623	91.153	119.745	119.745	8.280	337	7.943	13.360	
33	196.759	573.112	108.623	472.900	472.900	4.600	185	4.501	9.039	
34	138.584	126.431	72.707	66.160	66.160	3.606	180	3.426	9.654	
35	173.441	165.171	99.031	66.160	66.160					

POBLACION TOTAL POR LUGAR DE NACIMIENTO Y NACIONALIDAD  
SEGUN SEXO Y GRUPOS DE EDAD

V A R O N E S M E N O R E S DE 15 AÑOS	TOTAL NACIONAL										EXTRANJEROS	
	EN EL MISMO ESTADO		VENEZUELA		EN OTROS ESTADOS		NACIDOS EN EL MISMO ESTADO		HIJOS DE PADRES VENEZOLANOS NATURALIZADOS		EXTRANJEROS	
	TOTAL	EN EL MISMO ESTADO	TOTAL	EN OTROS ESTADOS	TOTAL	EN OTROS ESTADOS	TOTAL	EN EL MISMO ESTADO	TOTAL	EN EL MISMO ESTADO	TOTAL	EN EL MISMO ESTADO
7.259.912	6.698.763	4.821.450	1.877.213	146.135	13.997	132.138	416.914					
1.066.706	1.055.697	894.185	161.514	1.501	1.251	238	9.553					
212.884	211.049	183.037	28.012	209	169	40	80					
222.413	219.758	187.700	32.058	281	237	44	1.235					
206.131	203.565	170.270	33.092	317	269	48	1.823					
204.833	201.244	166.811	34.433	369	312	57	2.596					
966.593	943.855	764.539	179.216	1.278	1.145	593	20.800					
201.015	196.460	162.153	34.687	299	214	85	3.876					
198.173	193.736	157.178	36.158	330	250	100	4.238					
132.543	128.844	103.653	25.353	165	128	37	1.540					
182.047	181.388	127.572	36.352	363	286	77	4.540					
186.837	182.047	145.817	36.290	406	319	127	4.540					
903.978	879.725	698.761	180.934	2.426	1.178	1.248	21.757					
190.975	186.151	149.101	37.050	438	235	203	4.386					
182.597	177.790	141.334	36.456	468	244	224	4.359					
180.591	175.650	139.799	35.831	512	243	269	4.249					
178.491	173.601	137.483	36.118	470	213	257	4.413					
174.461	166.553	131.044	35.599	538	243	295	4.370					
822.575	789.674	592.785	196.889	3.412	1.320	2.092	29.459					
168.333	163.333	127.804	35.531	567	253	312	4.631					
163.184	158.184	122.694	35.490	594	268	326	5.065					
165.134	162.516	120.194	36.332	743	298	445	5.263					
164.483	152.059	114.635	42.424	768	274	494	5.656					
155.321	147.552	104.157	43.195	717	269	448	7.252					
716.784	660.148	448.484	211.664	5.395	1.545	3.850	51.221					
610.993	536.519	340.280	195.239	9.595	1.343	8.252	64.879					
492.405	420.335	254.581	165.754	14.120	1.285	12.835	57.950					
365.267	307.424	179.398	128.326	14.676	1.109	13.567	41.167					
303.292	252.434	145.744	107.090	17.682	1.003	16.682	32.606					
258.065	209.038	119.378	89.650	22.018	860	21.156	27.041					
123.495	119.932	75.659	44.273	22.018	739	19.459	21.494					
123.495	119.932	75.659	44.273	22.018	739	19.459	21.494					
122.752	110.834	67.561	43.273	18.232	317	17.089	18.589					
92.023	80.768	49.879	30.889	18.232	513	5.115	5.923					
63.663	56.770	35.660	21.110	2.952	88	2.864	3.941					
76.296	70.456	41.919	28.547	2.086	90	1.996	3.744					

836 307  
212 015  
26 300  
1074620





CUADRO 1.16

POBLACION TOTAL POR LUGAR DE NACIMIENTO Y NACIONALIDAD  
SEGUN ENTIDADES FEDERALES

TOTAL NACIONAL

ENTIDADES FEDERALES	TOTAL	LUGAR DE NACIMIENTO		Y NACIONALIDAD				
		NACIDOS EN VENEZUELA		NACIDOS EN EL EXTERIOR				
		TOTAL	EN EL MISMO ESTADO	EN OTROS ESTADOS	TOTAL	HIJOS DE PADRES VENEZOLANOS	NATURALIZADOS	EXTRANJEROS
<b>VENEZUELA</b> .....	<b>14 516 735</b>	<b>13 442 106</b>	<b>9 642 342</b>	<b>3 799 764</b>	<b>238 322</b>	<b>26 309</b>	<b>212 013</b>	<b>836 307</b>
DISTRITO FEDERAL .....	2 070 742	1 812 805	1 123 439	689 366	66 639	5 448	61 251	191 238
<b>ESTADOS:</b>								
Anzoátegui .....	663 717	663 856	495 902	167 954	5 902	648	5 254	13 959
Apure .....	188 187	181 019	157 008	24 011	940	146	794	6 228
Aragua .....	891 623	835 206	482 430	352 776	13 840	1 363	12 477	42 577
Batavia .....	326 166	308 322	210 391	97 931	2 927	296	2 631	14 917
Bolívar .....	668 340	631 219	419 430	211 789	6 381	895	5 486	30 740
Carabobo .....	1 062 268	985 560	594 543	391 017	16 730	1 798	14 932	59 978
Cojedes .....	133 991	131 127	99 408	31 719	621	74	547	2 243
Falcón .....	503 896	493 452	435 612	59 840	2 800	411	2 389	7 644
Guárico .....	393 467	386 019	309 448	76 571	1 926	154	1 772	5 522
Lara .....	945 064	919 703	779 054	140 649	7 089	746	6 343	18 272
Mérida .....	459 361	432 729	350 147	82 582	4 677	665	4 012	21 955
Miranda .....	1 421 442	1 193 078	474 629	718 449	62 072	7 247	54 825	166 292
Monagas .....	388 536	382 803	294 279	88 524	2 008	208	1 806	4 239
Nueva Esparta .....	197 198	188 949	147 728	41 221	1 829	212	1 617	6 420
Portuguesa .....	424 984	411 745	298 017	113 728	2 852	251	2 601	10 387
Sucre .....	583 698	579 630	522 739	56 891	1 644	186	1 458	4 424
Táchira .....	660 234	548 996	484 036	64 960	15 857	2 804	13 053	95 401
Trujillo .....	433 735	426 298	379 070	47 228	1 711	168	1 703	5 566
Yareacuy .....	300 597	293 149	225 817	67 332	1 993	114	1 879	5 455
Zulia .....	1 674 252	1 535 996	1 282 778	253 218	17 630	2 390	15 240	120 626
<b>TERMINOS FEDERALES:</b>								
Amazonas .....	45 667	43 736	34 581	9 157	345	54	291	1 564
Delta Amacuro .....	56 720	55 857	43 607	12 250	223	31	192	640
DEPENDENCIAS FEDERALES	890	850	249	601	-	-	-	-

POBLACION TOTAL POR LUGAR DE RESIDENCIA ANTERIOR,  
SEGUN SEXO Y LUGAR DE NACIMIENTO

## TOTAL NACIONAL

SEXO Y LUGAR DE NACIMIENTO	T O T A L	L U G A R				R E S I D E N C I A				A N T E R I O R			COJEDES	
		DISTRITO FEDERAL	ANZOATEGUI	APURE	ARAGUA	BARINAS	BOLIVAR	CARABOBO						
T O T A L	7,844,185	1,151,431	290,770	92,179	359,610	144,885	199,678	393,590						
NACIDOS EN VENEZUELA	6,769,556	968,464	281,360	87,758	315,344	134,746	187,871	368,172						55,869
DISTRITO FEDERAL	1,118,897	569,918	7,162	847	28,706	1,918	4,843	16,537						622
ANZOATEGUI	360,453	23,081	215,052	526	3,058	5,418	10,816	6,165						98
APURE	1,071,008	18,297	1,173	75,554	18,088	6,016	88,0	6,465						680
ARAGUA	293,735	18,297	1,173	75,554	18,088	6,016	88,0	6,465						680
BARINAS	132,291	6,235	1,344	2,499	1,944	92,856	390	2,765						434
BOLIVAR	203,547	11,760	6,355	3,905	2,454	137,880	2,334	83						83
CARABOBO	347,435	14,082	6,859	2,359	13,413	520	137,880	2,334						83
COJEDES	68,966	2,039	76	95	1,834	520	235,313	4,522						4,522
FALCON	333,070	12,333	660	112	3,957	357	124	7,679						308
GUARICO	220,437	15,631	6,555	1,805	15,385	631	1,732	4,502						692
LARA	397,164	21,252	826	173	5,337	2,086	564	9,568						588
MAGUAYAR	565,939	22,459	1,215	295	3,114	6,154	326	2,924						128
MERIDA	239,851	18,977	11,549	1,03	2,661	569	9,740	2,916						299
MONAGAS	85,841	6,935	4,554	41	4,572	127	897	1,255						27
NUOVA ESPARTA	138,478	4,312	200	161	1,847	4,828	298	2,741						1,017
SUCRE	391,835	43,161	19,285	111	4,013	233	8,944	3,780						104
TACHERA	399,895	50,087	961	2,869	7,753	11,727	1,001	6,366						364
TRUJILLO	327,044	25,111	531	130	4,246	4,202	496	5,129						207
YARACUY	158,466	11,484	236	71	5,537	406	198	16,359						1,700
ZULIA	585,082	22,966	1,888	226	5,661	723	1,549	9,591						225
TOTAL NACIDOS EN VENEZUELA	35,118	2,039	1,491	184	116	22	305	92						13
TOTAL NACIDOS EN EL EXTERIOR	35,118	2,039	1,491	184	116	22	305	92						13
TOTAL NACIDOS EN VENEZUELA Y EN EL EXTERIOR	35,118	2,039	1,491	184	116	22	305	92						13
DEPENDENCIAS FEDERALES	35,118	2,039	1,491	184	116	22	305	92						13
NO DECLARADO	224,134	5,918	1,256	449	1,898	667	862	1,829						329
NO DECLARADO	1,056,515	160,984	9,217	4,357	23,819	10,009	11,646	29,917						1,145
NO DECLARADO	18,114	1,783	193	84	447	131	161	501						37

CUADRO I.17

POBLACION TOTAL POR LUGAR DE RESIDENCIA ANTERIOR,  
SEGUN SEXO Y LUGAR DE NACIMIENTO

TOTAL NACIONAL

SEXO Y LUGAR DE NACIMIENTO	L U G A R					R E S I D E N C I A			A N T E R I O R -		SUCRE
	FALCON	GUARICO	LARA	MERIDA	MIRANDA	MONAGAS	ESPARTA	PORTUGUESA	NUEVA		
T O T A L	239.445	169.102	304.189	212.982	500.890	192.978	62.755	182.461	233.756		
NACIDOS EN VENEZUELA	234.685	165.270	294.521	199.373	493.510	190.101	59.551	136.324	249.994		
DISTRITO FEDERAL	2.267	3.789	5.319	3.424	126.400	3.037	3.024	1.881	5.233		
ANZOATEGUI	289	4.505	632	496	6.923	5.278	1.680	307	2.839		
APURE	149	3.503	479	472	14.588	451	257	673	373		
BARINAS	217	1.275	1.066	672	10.993	136	99	3.826	593		
BOLIVAR	282	1.048	1.373	1.043	2.681	1.979	423	3.828	1.023		
CARABOBO	2.810	1.084	1.578	490	3.665	3.301	263	1.227	433		
COJEDOS	135	419	341	76	474	41	43	1.401	335		
FALCON	212.717	505	5.314	557	2.862	260	244	2.982	344		
GUARICO	262	137.405	6.617	283	6.061	661	206	498	364		
LARA	3.017	593	253.414	1.001	4.283	245	245	14.847	333		
MERIDA	462	302	1.511	166.511	4.996	227	169	636	285		
MIRANDA	301	2.333	736	656	204.963	102	102	5.811	1.936		
MONAGAS	344	1.192	1.192	1.192	1.192	150	102	2.573	4.936		
PORTUGUESA	3.620	4.774	1.392	331	11.197	1.197	1.197	2.573	4.936		
ESPARTA	2.808	4.316	1.142	331	1.142	45.800	1.142	95.678	1.142		
SUCRE	636	820	5.14	409	12.232	19.728	3.560	2.533	226.978		
TACHIRA	1.082	669	2.252	7.054	11.023	449	200	1.284	16.614		
TRUJILLO	676	437	4.790	5.518	8.817	247	169	5.616	2.540		
VARACUY	922	253	3.645	193	2.147	110	66	1.624	1.733		
YULIA	5.323	563	6.735	7.803	6.681	739	922	1.500	1.436		
ZULIA	5.716	71	3.99	1.6	7.68	479	255	51.188	18.301		
T. F. AMAZONAS	55.169	91	3.10	49	34.6	2.489	255	51.330	1.508		
T. F. DELTA AMACUPO	1.072	771	1.168	873	2.466	837	33	11.571	1.072		
DEPENDENCIAS FEDERALES	4.984	3.721	9.168	14.472	76.585	2.772	3.143	6.072	3.590		
EX EL EXTERIOR	1.834	111	1.692	1.834	76.796	1.068	61	6.072	3.590		
NO DECLARADO	2.024	2.024	2.024	2.024	2.024	2.024	2.024	2.024	2.024		
FALCON	234	165	304	213	501	193	63	183	254		
GUARICO	267	138	5.32	284	6.07	662	207	500	365		
LARA	3.02	596	254	1.00	4.29	246	246	14.85	334		
MERIDA	465	305	1.51	167	4.99	228	170	638	286		
MIRANDA	304	2.33	737	657	205	103	103	5.81	1.94		
MONAGAS	347	1.19	1.19	1.19	1.19	151	103	2.57	4.94		
PORTUGUESA	3.62	4.78	1.39	332	11.2	1.19	1.19	2.57	4.94		
ESPARTA	2.81	4.32	1.14	332	1.14	45.8	1.14	95.6	1.14		
SUCRE	639	823	5.15	409	12.23	449	200	1.28	16.61		
TACHIRA	1.085	672	4.79	5.52	8.82	247	169	5.62	2.54		
TRUJILLO	679	440	3.64	193	2.15	110	66	1.62	1.73		
VARACUY	925	256	3.64	193	6.68	739	922	1.50	1.43		
YULIA	5.32	71	3.99	1.6	7.68	479	255	51.18	18.30		
T. F. AMAZONAS	55.16	91	3.10	49	34.6	2.48	255	51.33	1.50		
T. F. DELTA AMACUPO	1.075	774	1.17	873	2.46	837	33	11.57	1.07		
DEPENDENCIAS FEDERALES	4.987	3.724	9.17	14.47	76.58	2.77	3.14	6.07	3.59		
EX EL EXTERIOR	1.837	114	1.69	1.83	76.79	1.06	61	6.07	3.59		
NO DECLARADO	2.027	2.027	2.027	2.027	2.027	2.027	2.027	2.027	2.027		
FALCON	237	166	305	214	502	194	64	184	255		
GUARICO	270	141	5.33	285	6.08	663	208	501	366		
LARA	3.03	599	255	1.00	4.30	247	247	14.86	335		
MERIDA	468	308	1.51	168	5.00	229	171	639	287		
MIRANDA	307	2.34	740	658	206	104	104	5.82	1.95		
MONAGAS	350	1.20	1.20	1.20	1.20	152	104	2.58	5.00		
PORTUGUESA	3.63	4.79	1.40	333	11.2	1.20	1.20	2.58	5.00		
ESPARTA	2.82	4.33	1.15	333	1.15	45.8	1.15	95.6	1.15		
SUCRE	642	826	5.16	409	12.23	449	200	1.28	16.61		
TACHIRA	1.088	675	4.79	5.52	8.82	247	169	5.62	2.54		
TRUJILLO	682	443	3.64	193	2.14	110	66	1.62	1.73		
VARACUY	928	259	3.64	193	6.68	739	922	1.50	1.43		
YULIA	5.32	71	3.99	1.6	7.68	479	255	51.18	18.30		
T. F. AMAZONAS	55.16	91	3.10	49	34.6	2.48	255	51.33	1.50		
T. F. DELTA AMACUPO	1.078	777	1.17	873	2.46	837	33	11.57	1.07		
DEPENDENCIAS FEDERALES	4.990	3.727	9.17	14.47	76.58	2.77	3.14	6.07	3.59		
EX EL EXTERIOR	1.840	117	1.69	1.83	76.79	1.06	61	6.07	3.59		
NO DECLARADO	2.030	2.030	2.030	2.030	2.030	2.030	2.030	2.030	2.030		

LEJENDAS: FUENTE: INSTITUTO VENEZOLANO DE ESTADISTICA Y CENSOS, 1970. ESTADISTICA DE LA POBLACION Y VIVIENDA, 1970. ESTADISTICA DE LA POBLACION Y VIVIENDA, 1970. ESTADISTICA DE LA POBLACION Y VIVIENDA, 1970.

POBLACION TOTAL POR LUGAR DE RESIDENCIA ANTERIOR,  
SEGUN SEXO Y LUGAR DE NACIMIENTO

TOTAL NACIONAL

SEXO Y LUGAR DE NACIMIENTO	LUGAR										R E S I D E N C I A A N T E R I O R				NO DECLARADO
	TACHIRA	TRUJILLO	YARACUY	ZULIA	AMAZONAS	AMBURO	DEPENDEN- CIAS FEDERALES	EN EL EXTERIOR	EN EL EXTERIOR		EN EL EXTERIOR				
T O T A L .....	319,147	221,447	119,064	573,447	13,851	24,721	85	1,203,714	85	1,203,714	85	1,203,714	637,138		
NACIDOS EN VENEZUELA .....	266,362	216,942	115,165	514,898	13,365	24,241	80	673,758	80	673,758	80	673,758	593,934		
DISTRITO FEDERAL .....	4,710	2,253	2,364	6,328	144	211	15	208,673	15	208,673	15	208,673	114,192		
AMOR LEGUI .....	328	170	200	1,389	69	284	1	17,573	1	17,573	1	17,573	20,871		
ARGENTINA .....	1,385	93	148	351	343	25	1	8,324	1	8,324	1	8,324	6,901		
BRAZIL .....	1,744	317	749	990	27	51	1	23,732	1	23,732	1	23,732	33,810		
BOLIVAR .....	1,305	148	167	623	41	12	1	6,281	1	6,281	1	6,281	18,283		
CARABOBO .....	600	399	3,010	1,409	27	42	1	12,093	1	12,093	1	12,093	37,850		
COJIBES .....	96	53	420	1,141	2	4	1	5,725	1	5,725	1	5,725	20,790		
FALCON .....	420	601	3,872	22,799	14	17	1	21,235	1	21,235	1	21,235	16,240		
GUARICO .....	237	158	524	558	98	43	1	16,240	1	16,240	1	16,240	11,997		
LARA .....	717	2,426	7,349	8,391	17	23	1	33,159	1	33,159	1	33,159	27,940		
MERIDA .....	5,094	3,612	3,317	12,728	12	19	1	18,678	1	18,678	1	18,678	13,660		
MIRANDA .....	533	391	465	1,074	19	38	1	29,950	1	29,950	1	29,950	29,032		
MONAGAS .....	262	171	160	1,619	40	1,871	4	14,025	4	14,025	4	14,025	12,024		
NEUVA ESPARTA .....	71	71	160	3,244	15	476	1	6,833	1	6,833	1	6,833	6,870		
PORTUGUESA .....	266	736	667	2,141	15	15	1	11,281	1	11,281	1	11,281	7,136		
SUCRE .....	461	209	216	2,161	40	510	2	24,808	2	24,808	2	24,808	18,064		
TACHIRA .....	241,387	1,684	698	10,104	38	17	1	18,028	1	18,028	1	18,028	13,470		
TRUJILLO .....	1,400	195,862	882	23,409	13	19	1	25,181	1	25,181	1	25,181	18,787		
YARACUY .....	183	177	91,542	33,709	15	13	1	32,834	1	32,834	1	32,834	57,219		
ZULIA .....	6,495	6,117	856	612,196	40	54	2	11,824	2	11,824	2	11,824	1,084		
T. F. AMAZONAS .....	29	10	10	59	40	34	4	2,971	4	2,971	4	2,971	2,076		
T. F. ANGIURAS .....	31	14	23	288	40	19,801	36	94,28	36	94,28	36	94,28	101,659		
DEPENDENCIAS FEDERALES .....	1,000	888	1	3,537	97	167	7	520,785	7	520,785	7	520,785	40,338		
NO DECLARADO .....	52,474	4,513	3,836	57,827	472	109	4	9,191	4	9,191	4	9,191	2,668		
EN EL EXTERIOR .....	311	92	63	667	7	71	1		1		1				

POBLACION TOTAL POR LUGAR DE RESIDENCIA ANTERIOR,  
SEGUN SEXO Y LUGAR DE NACIMIENTO

TOTAL NACIONAL

SEXO Y LUGAR DE NACIMIENTO	T O T A L		L U G A R		D E				R E S I D E N C I A			A N T E R I O R		
	MA NACIDOS EN VENEZUELA	EXTRANJEROS	DISTRITO FEDERAL	FEDERAL	ANZOATEGUI	APURE	ARAGUA	BARINAS	BOLIVAR	CARABOBO	COJEBES			
V A R O N E S	3.887.409	178.345	561.810	142.053	44.841	169.695	72.863	101.156	198.914	27.750				
M U J E R E S	3.326.563	178.345	474.854	136.370	42.261	155.404	66.500	93.582	181.225	26.981				
NACIDOS EN VENEZUELA	561.737	28.545	28.545	3.509	449	12.238	647	2.678	8.159	527				
DISTRITO FEDERAL	156.914	11.115	103.150	148	2.697	235	134	5.599	2.113	14				
ANZOATEGUI	57.827	2.179	232	36.024	3.117	2.531	455	4.645	241	1				
APURE	143.591	8.455	0.15	1.235	92.888	44.863	203	1.288	287	1				
ARAGUA	65.715	5.906	1.019	1.256	1.987	1.181	181	67.226	1.48	48				
BARINAS	178.345	6.319	3.620	123	6.257	279	63	115.044	21.225	160				
BOLIVAR	33.241	8.605	32	52	6.847	275	342	9.882	3.465	160				
COJEBES	103.112	6.277	326	63	2.079	213	900	2.178	259	317				
FALCON	105.997	6.990	2.008	866	7.374	294	1.457	349	4.240	68				
GUARICO	192.812	9.826	311	101	2.682	1.574	3.173	282	1.462	100				
LARA	126.921	10.845	271	148	1.574	142	363	4.272	1.320	11				
MERIDA	167.174	26.366	763	104	4.327	143	4.272	1.499	11	11				
MIRANDA	116.662	9.005	5.446	32	1.361	143	11	1.272	469	58				
MONAGAS	43.408	3.880	3.880	67	308	2.387	187	1.975	198	112				
NUEVA ESPARTA	195.156	20.554	9.570	69	2.154	3.842	6.111	2.674	7.668	904				
PORTUGUESA	192.908	20.164	9.519	1.584	2.155	2.375	388	887	5.040	132				
SUCRE	157.285	12.369	2.81	79	2.155	55	12	1.405	143	6				
TARAJA	7.6.259	5.244	110	44	2.980	17	24	1.405	143	6				
TRUJILLO	294.226	11.747	1.005	130	2.980	17	24	1.405	143	6				
YARACUY	7.525	194	46	139	55	139	24	1.405	143	6				
ZULIA	17.225	952	700	2	139	55	139	24	1.405	143				
T. F. AMAZONAS	59	7	2	203	879	332	307	852	144	7				
T. F. DELTA AMACURO	115.275	2.899	7	203	879	332	307	852	144	7				
DEPENDENCIAS FEDERALES	551.995	86.055	5.396	2.341	13.237	6.328	7.188	17.435	730	19				
NO DECLARADO	9.054	901	87	39	87	87	80	254	19	19				
EN EL EXTERIOR														
NO DECLARADO														

POBLACION TOTAL POR LUGAR DE RESIDENCIA ANTERIOR,  
SEGUN SEXO Y LUGAR DE NACIMIENTO

LUGAR DE NACIMIENTO	SEXO Y		LUGAR DE RESIDENCIA ANTERIOR										ANTERIOR		SUCRE		
	MASCULINO	FEMENINO	FALCON	GUARICO	LARA	MERIDA	MIRANDA	NOMASAS	ESPARTA	PORTUGUESA	TOTAL	ANTERIOR	SUCRE				
V A R O N E S																	
MACLEO	115 774	86 595	146 840	105 115	243 615	94 446	31 328	70 040	124 332								
MATASIGUAY	112 331	80 207	141 111	94 875	205 468	95 643	26 433	66 592	128 332								
DISTRITO FEDERAL	1 145	1 916	2 870	1 778	62 725	1 507	1 321	908	2 644								
ANZOATEGUI	145	215	360	244	5 288	2 353	826	149	1 405								
APURE	57	60	117	73	2 526	1 077	36	364	51								
ARAGUA	251	1 273	552	242	2 526	1 077	36	364	51								
BARINAS	90	589	679	454	2 437	1 064	156	1 328	212								
BOLIVAR	135	520	230	165	1 195	964	212	1 133	505								
CARABOBO	1 425	567	758	269	1 604	1 555	151	454	225								
COJEDOS	65	208	165	43	196	21	26	708	23								
FALCON	102 133	2 020	2 020	308	1 382	153	127	1 614	189								
GUARICO	130	66 220	312	140	2 775	323	117	255	177								
MERIDA	1 456	112	121 515	510	1 885	145	139	7 837	175								
MIRANDA	182	1 142	727	78 843	96 292	306	87	300	127								
NOVAGAS	215	1 604	180	2 019	15 224	73	209	1 110	47								
NOVA GUA	32	32	64	32	15 224	73	209	1 110	47								
NOVA ESPARTA	158	3 150	1 862	5 147	15 224	73	209	1 110	47								
PORTUGUESA	158	470	1 964	2 238	5 641	9	1 021	1 177	110 321								
SUCRE	336	336	1 119	3 238	5 641	9	1 021	1 177	110 321								
TACHIRA	1 681	1 119	2 800	2 019	5 641	9	1 021	1 177	110 321								
TRUJILLO	336	1 119	2 800	2 019	5 641	9	1 021	1 177	110 321								
ZULUETA	438	2 254	2 692	2 019	5 641	9	1 021	1 177	110 321								
NO DECLARADO	2 659	1 854	2 314	5 821	15 224	73	209	1 110	47								
NO DECLARADO	1 681	1 119	2 800	2 019	5 641	9	1 021	1 177	110 321								
TOTAL	34 489	45 242	50 145	42 949	152 675	10 544	5 147	15 224	1 110								
NO DECLARADO	12 870	8 079	13 949	11 698	42 949	10 544	5 147	15 224	1 110								
ANTERIOR	12 870	8 079	13 949	11 698	42 949	10 544	5 147	15 224	1 110								
NO DECLARADO	12 870	8 079	13 949	11 698	42 949	10 544	5 147	15 224	1 110								
ANTERIOR	12 870	8 079	13 949	11 698	42 949	10 544	5 147	15 224	1 110								
NO DECLARADO	12 870	8 079	13 949	11 698	42 949	10 544	5 147	15 224	1 110								

LOPEZ ACOSTA

PLAN DE CUENTA Y FORMA DE NUESTRO  
SISTEMA DE CUENTA POR PRODUCTO Y SERVICIO



POBLACION TOTAL POR LUGAR DE RESIDENCIA ANTERIOR,  
SEGUN SEXO Y LUGAR DE NACIMIENTO

TOTAL NACIONAL

MEMBRAS	LUGAR DE NACIMIENTO	LUGAR DE RESIDENCIA ANTERIOR							TOTAL
		DISTRITO ANZOATEGUI	APURE	ARAGUA	BARINAS	BOLIVAR	CARABOBO	COJEBES	
3-956.776	MACEDOS EN VENEZUELA .....	569.621	47.338	169.915	72.023	98.522	199.676	28.139	
3-643.191	DISTRITO FEDERAL .....	495.610	45.477	159.740	68.246	94.289	187.147	27.706	
557.160	ANZOATEGUI .....	284.573	398	12.468	551	2.365	8.178	27.295	
163.934	APURE .....	11.966	108	2.561	183	5.217	2.052	44	
63.374	ARAGUA .....	2.885	39.742	3.532	2.900	485	1.188	119	
148.154	BARINAS .....	9.842	239	95.219	48.013	421	4.981	244	
68.516	BOLIVAR .....	2.309	1.277	1.056	1.013	187	1.377	347	
174.095	CARABOBO .....	9.563	514	7.566	245	70.522	120.245	1.531	
135.705	COJEBES .....	849	14	7.987	61	584	6.314	27.297	
169.958	FALCON .....	1.174	43	1.878	144	61	9.388	148	
114.440	GUARICO .....	6.056	69	1.878	164	248	9.388	148	
204.352	LARA .....	2.347	939	8.011	307	832	2.324	233	
138.930	MERIDA .....	11.326	515	2.655	929	215	4.328	271	
177.115	MONAGAS .....	12.130	147	1.540	2.291	254	1.462	60	
123.189	NEUBA ESPARTA .....	30.227	778	111	4.684	113	1.551	107	
42.373	NUBIA ESPARTA .....	9.972	50	1.300	124	4.785	1.081	40	
195.446	SUCRE .....	3.435	76	530	2.096	366	1.356	546	
204.389	TACHIRA .....	25.407	9.835	42	1.859	3.974	1.805	446	
169.779	TRUJILLO .....	25.943	1.285	3.911	5.615	3.401	3.333	166	
82.207	YARACUY .....	12.742	51	2.091	2.027	190	2.448	95	
290.855	ZULIA .....	6.240	27	2.863	170	109	8.591	796	
7.593	T. F. AMAZONAS .....	11.219	883	2.681	335	662	4.351	93	
18.508	T. F. DELTA AMACURO .....	1.212	45	61	10	174	47	7	
108.67	DEPENDENCIAS FEDERALES .....	1.080	15	149	20	1.382	124	5	
3.018	DECLARADO .....	672	246	1.012	—	653	1	16	
506.029	NO DECLARADO .....	74.029	1.815	9.245	3.727	4.795	12.282	415	
9.060	NO DECLARADO .....	882	45	210	56	75	247	18	



CUADRO I.17

POBLACION TOTAL POR LUGAR DE RESIDENCIA ANTERIOR,  
SEGUN SEXO Y LUGAR DE NACIMIENTO

FOTAL NACIONAL

LUGAR DE NACIMIENTO	LUGAR										RESIDENCIA			INTERIOR		SUORE
	FALCON	GJARICO	LARA	MERIDA	MIRANDA	MONAGAS	NUOVA ESPARTA	PORTUGUESA	SUCRE	AMAZONAS	DELTA	AMACURO	DEPENDENCIAS FEDERALES	NO DECLARADO	NO DECLARADO	
H E M B R A S	123.671	86.507	157.349	109.867	257.275	98.532	31.427	72.421	129.224							
MACIDOS EN VENEZUELA	121.754	85.063	153.410	105.498	218.042	97.458	30.098	70.032	127.662							
DISTRITO FEDERAL	1.152	1.873	2.649	1.646	65.675	1.530	1.503	1.589	2.589							
ANZOATEGUI	140	2.237	337	252	3.855	2.745	854	158	1.454							
APURE	92	1.863	238	109	730	62	41	333	52							
ARAGUA	292	1.843	507	231	3.429	219	121	315	166							
BARINAS	127	683	590	585	556	70	45	2.027	43							
BOLIVAR	144	544	607	590	1.486	1.015	211	148	518							
COJEDOS	1.386	577	607	150	2.486	1.06	17	803	295							
COLEGES	68	211	176	53	378	20	17	803	295							
FALCON	110.584	233	2.494	249	1.480	107	117	1.368	155							
GUARICO	132	71.186	305	143	3.286	338	89	2.423	187							
LARA	1.541	281	132.199	491	2.398	100	106	7.010	160							
MIRANDA	280	149	784	87.668	2.704	121	82	336	138							
MIRANDA	177	1.197	356	320	105.171	273	212	202	474							
MONAGAS	203	367	175	162	2.929	77.713	431	113	2.473							
NUOVA ESPARTA	230	68	77	74	570	490	42	1.318	59							
PORTUGUESA	185	121	2.347	167	597	40	43	50.325	59							
SUCRE	302	294	1.520	171	4.391	9.956	1.791	157	116.156							
TUCURIA	180	180	1.420	3.171	1.788	178	178	2.576	300							
TRUJILLO	541	180	2.543	2.726	4.488	103	78	2.661	159							
YARACUY	484	119	1.991	1.000	1.208	55	29	661	159							
ZULIA	2.661	265	2.345	3.982	3.329	345	432	541	292							
T. F. AMAZONAS	11	38	15	17	46	25	5	8	17							
T. F. DELTA AMACURO	19	45	20	17	172	1.346	125	19	114							
DEPENDENCIAS FEDERALES	-	1	-	-	1	-	2	-	-							
NO DECLARADO	594	428	644	451	1.267	460	171	275	522							
EN EL EXTERIOR	1.847	1.587	3.862	6.104	38.814	1.015	1.302	2.360	1.479							
NO DECLARADO	70	57	77	65	419	59	27	29	83							

POBLACION TOTAL POR LUGAR DE RESIDENCIA ANTERIOR,  
SEGUN SEXO Y LUGAR DE NACIMIENTO

TOTAL NACIONAL

LUGAR DE NACIMIENTO	SEXO Y	LUGAR										RESIDENCIA ANTERIOR				EN EL		NO	
		TACHIRA	TRUJILLO	YARACUY	ZULIA	AMAZONAS	AMACURO	FEDERALES	EXTERIOR	EXTERIOR	EXTERIOR	DECLARADO							
H E N R A S .....		162-892	115-533	287-203	6-824	12-716	43	597-808	312-892										
NACIDOS EN VENEZUELA .....		136-789	113-761	59-235	259-482	6-604	12-500	41	334-005	292-148									
DISTRITO FEDERAL .....		2-364	1-092	1-212	5-127	78	1-109	9	102-921	56-177									
ANZOATEGUI .....		177	87	111	29	154	29	4	8-569	10-454									
APURE .....		781	52	770	192	15	29	—	4-159	3-348									
ARAGUA .....		626	46	365	486	8	29	—	11-527	16-460									
BARINAS .....		892	292	195	322	20	29	—	5-088	3-277									
BOLIVAR .....		153	131	132	332	213	284	—	11-578	18-918									
CARABOBO .....		321	210	1-543	609	2	809	—	2-629	2-000									
COJEDES .....		54	26	1-895	76	1	—	—	10-562	10-562									
FALCON .....		175	299	1-895	11-332	3	7	—	16-305	13-987									
GUARICO .....		142	80	114	4-278	38	15	—	6-122	6-122									
LARA .....		347	1-197	3-731	4-376	6	8	—	9-375	6-920									
MERIDA .....		2-584	1-994	1-953	6-810	6	7	—	15-114	14-614									
MIRANDA .....		255	199	249	546	12	15	—	7-600	6-045									
MUNICIPIO DE ESPARTA .....		318	152	1-859	6-859	413	31	—	5-264	3-947									
MUNICIPIO DE GUAYARQUE .....		415	172	1-352	6-859	394	17	—	1-019	1-019									
PARAGUARI .....		120	108	9-358	1-358	3	3	—	431	431									
POR TUQUESA .....		244	107	101	1-028	12	201	—	12-115	9-594									
SUCRE .....		124-140	851	321	5-657	13	13	—	11-145	9-060									
TACHIRA .....		124-140	102-831	623	12-584	2	5	—	12-847	7-009									
TRUJILLO .....		3-981	3-981	3-981	3-981	3-981	3-981	—	16-814	4-677									
YARACUY .....		2-271	3-094	47-340	2-350	4	3	—	15-481	28-385									
ZULIA .....		2-715	3-094	20-650	2-350	4	3	—	3-268	1-350									
EN EL EXTERIOR .....		1-15	18-4	1-237	5-801	10-748	18	—	5-268	1-350									
EN EL EXTERIOR FEDERAL .....		3-525	3-525	3-525	3-525	3-525	3-525	—	3-525	3-525									
NO DECLARADO .....		2-366	1-221	1-221	27-278	3-285	1-152	—	2-902	1-608									
NO DECLARADO .....		1-157	1-157	1-157	3-343	3-343	3-343	—	4-055	5-204									
TOTAL NACIONAL .....		114	123	389	389	389	389	—	389	389									

TOTAL NACIONAL

ESTADÍSTICA DE LA POBLACION Y VIVIENDA

ESTADÍSTICA DE LA POBLACION Y VIVIENDA

ESTADÍSTICA DE LA POBLACION Y VIVIENDA

ESTADÍSTICA DE LA POBLACION Y VIVIENDA

ESTADÍSTICA DE LA POBLACION Y VIVIENDA

ESTADÍSTICA DE LA POBLACION Y VIVIENDA

ESTADÍSTICA DE LA POBLACION Y VIVIENDA

ESTADÍSTICA DE LA POBLACION Y VIVIENDA

CUADRO I.18

POBLACION TOTAL, POR TIEMPO DE RESIDENCIA EN LA LOCALIDAD SEGUN LUGAR DE RESIDENCIA ANTERIOR, SEXO Y GRUPOS DE EDAD

RESIDENCIA ANTERIOR SEXO Y GRUPOS DE EDAD	TIEMPO DE RESIDENCIA (AÑOS)										NO DECLARADO
	TOTAL NACIONAL										
	TOTAL	SIEMPRE HA RESIDIDO	1 AÑO	2 - 4	5 - 9	10 - 14	15 - 19	20 Y MAS	NO DECLARADO		
TOTAL	13,879,644	6,672,550	780,449	482,863	1,351,645	1,390,500	892,462	493,995	962,578	852,602	
0 - 4	1,933,342	1,493,066	132,260	426,547	1,132,308	1,101,148	601,295	418,498	495,811	129,164	
5 - 9	1,799,061	1,156,366	82,974	53,252	181,860	198,831	132,865	111,905	132,865	125,748	
10 - 14	1,716,387	1,009,485	75,922	44,954	143,359	169,420	142,419	92,486	113,015	102,418	
15 - 19	1,587,190	808,648	102,224	58,098	136,457	159,403	134,692	87,532	113,015	93,403	
20 - 24	1,597,887	576,164	112,098	69,262	178,422	169,620	181,480	103,669	104,109	82,442	
25 - 34	1,639,030	696,993	157,133	101,163	309,485	313,944	309,362	198,625	192,083	162,472	
35 - 44	1,283,859	356,941	159,670	40,023	186,686	183,315	186,542	128,683	120,878	106,581	
45 - 54	917,822	246,577	294,867	169,990	69,434	100,249	93,642	76,935	70,818	58,581	
55 - 64	470,995	167,333	168,389	104,600	38,237	58,515	45,354	38,493	30,914	24,984	
65 Y MAS	167,563	57,947	58,145	33,265	19,328	25,315	24,430	20,629	15,510	12,884	
VARONES	6,935,396	5,172,603	582,103	262,995	676,630	680,746	432,230	240,381	467,523	441,504	
0 - 4	997,947	759,450	67,193	38,705	106,057	103,401	533,331	353,622	433,501	65,842	
5 - 9	912,125	587,528	61,095	26,719	81,674	84,122	53,330	41,782	53,330	43,936	
10 - 14	865,224	515,938	32,928	21,850	71,687	79,432	68,603	47,401	53,759	42,293	
15 - 19	800,903	415,167	40,901	25,959	61,927	79,050	86,403	59,072	62,214	47,281	
20 - 24	691,196	293,021	51,529	33,400	80,321	66,529	80,495	59,503	63,842	49,468	
25 - 34	1,065,224	350,968	83,288	35,431	158,490	153,020	149,475	116,334	110,246	87,042	
35 - 44	642,497	176,639	147,253	62,832	378,925	367,389	387,495	253,600	238,138	184,976	
45 - 54	362,802	118,726	128,620	57,419	50,949	62,400	57,454	42,041	38,450	28,271	
55 - 64	182,602	81,760	83,560	44,155	18,530	25,521	24,464	17,860	16,359	12,641	
65 Y MAS	140,516	50,516	53,914	30,824	14,530	11,475	11,423	8,058	6,579	4,894	
HEMERAS	701,980	24,403	1,241	11,376	28,925	34,856	31,621	2,950	19,101	18,088	
0 - 4	6,944,668	5,300,147	598,346	240,268	675,036	709,794	460,232	233,614	495,255	481,096	
5 - 9	965,395	733,614	69,067	37,840	105,352	107,730	70,698	51,301	58,800	46,832	
10 - 14	886,936	568,338	61,979	26,545	80,664	89,495	73,835	53,880	55,808	41,418	
15 - 19	851,163	493,547	40,924	23,676	72,402	99,625	85,979	62,204	62,204	47,408	
20 - 24	794,287	393,481	61,613	32,309	74,810	80,553	85,779	43,464	43,464	31,478	
25 - 34	1,083,806	346,045	60,469	39,021	109,401	109,401	109,401	82,450	82,450	64,980	
35 - 44	651,362	194,242	73,345	47,412	151,435	148,484	152,667	102,659	102,659	85,380	
45 - 54	381,369	124,141	130,307	64,284	50,640	67,598	65,760	47,355	47,355	37,146	
55 - 64	201,513	86,021	103,079	49,271	18,718	26,409	23,268	18,072	16,600	12,847	
65 Y MAS	170,709	54,978	6,993	5,309	9,718	10,009	9,500	6,949	5,013	3,817	
HEMERAS	96,566	33,544	3,024	1,886	3,523	4,665	4,085	4,325	2,478	1,932	

NOTA: NO INCLUYE PERSONAS CON RESIDENCIA ANTERIOR NO DECLARADA

POBLACION TOTAL POR TIEMPO DE RESIDENCIA EN LA LOCALIDAD SEGUN LUGAR DE RESIDENCIA ANTERIOR, SEXO Y GRUPOS DE EDAD

TOTAL NACIONAL

RESIDENCIA ANTERIOR SEXO Y GRUPOS DE EDAD EN EL MISMO ESTADO...	T I E M P O D E R E S I D E N C I A ( A Ñ O S )										Nº 20 Y MAS DECLARADO	
	T O T A L	SIEMPRE HA RESIDIDO	1 AÑO	2 - 4	5 - 9	10 - 14	15 - 19	20 Y MAS DECLARADO	15 - 19	10 - 14		
	MEMOS DE 1 AÑO	1 AÑO	2 - 4	5 - 9	10 - 14	15 - 19	20 Y MAS DECLARADO	15 - 19	10 - 14			
0 - 4.....	3,259,734	341,569	240,384	658,333	721,799	462,667	247,552	456,216	107,914	12,699	18,123	1,993
5 - 9.....	3,071,132	42,829	29,384	98,238	129,371	108,341	95,809	62,774	40,952	13,232	16,185	1,938
10 - 14.....	3,510,027	36,419	22,378	73,974	108,541	95,809	62,774	40,952	13,232	16,185	1,938	
15 - 19.....	3,694,433	45,151	25,556	64,118	85,012	71,849	51,498	33,214	40,952	13,232	16,185	
20 - 24.....	3,664,118	53,830	31,956	74,252	67,554	51,498	44,572	85,563	41,472	9,038	16,185	
25 - 34.....	6,534,601	77,350	49,260	137,667	141,933	82,068	44,572	85,563	41,472	9,038	16,185	
35 - 44.....	4,074,072	28,903	18,941	62,492	90,788	70,021	41,472	85,563	41,472	9,038	16,185	
45 - 54.....	2,972,268	14,376	9,359	33,893	51,893	48,128	34,168	98,497	6,566	4,173	16,185	
55 - 64.....	1,844,851	8,081	5,258	18,003	27,309	25,157	19,065	77,350	4,173	2,448	16,185	
65 - 74.....	1,044,851	4,735	2,749	9,249	13,315	12,512	8,708	45,568	2,448	1,289	16,185	
75 Y MAS.....	47,352	5,005	1,980	7,249	9,249	12,512	8,708	45,568	2,448	1,289	16,185	
VARONES.....	1,594,861	175,839	119,990	324,288	352,142	223,694	120,117	217,015	57,776	7,837	16,185	
0 - 4.....	99,856	25,986	23,326	44,084	66,100	48,112	32,061	21,253	8,273	1,289	16,185	
5 - 9.....	155,261	21,350	13,686	47,008	66,100	48,112	32,061	21,253	8,273	1,289	16,185	
10 - 14.....	173,545	16,388	10,675	36,877	54,728	36,802	24,011	17,471	8,273	1,289	16,185	
15 - 19.....	177,301	16,615	10,722	29,030	42,558	36,802	24,011	17,471	8,273	1,289	16,185	
20 - 24.....	172,369	23,602	14,522	31,116	30,117	26,715	17,500	38,386	4,324	1,966	16,185	
25 - 34.....	307,787	40,958	26,156	69,830	62,962	34,806	32,427	17,500	38,386	4,324	1,966	
35 - 44.....	140,478	16,327	10,729	34,658	46,169	28,437	16,716	37,234	1,966	1,289	16,185	
45 - 54.....	92,051	6,330	3,270	18,793	27,069	24,837	12,512	20,316	1,289	1,289	16,185	
55 - 64.....	46,603	1,580	1,317	4,342	13,574	12,512	7,198	20,316	1,289	1,289	16,185	
65 - 74.....	20,300	1,034	1,690	2,095	2,578	2,004	1,486	2,004	1,289	1,289	16,185	
75 Y MAS.....	1,064,873	187,830	120,594	331,045	369,657	238,973	127,835	239,201	59,138	6,259	16,185	
HEMBRAS.....	97,114	25,142	22,839	42,874	65,774	47,697	30,733	19,699	4,004	1,289	16,185	
0 - 4.....	151,891	21,699	13,630	46,030	65,774	47,697	30,733	19,699	4,004	1,289	16,185	
5 - 9.....	170,482	20,051	11,643	37,097	53,613	36,987	23,585	15,743	4,959	1,289	16,185	
10 - 14.....	192,132	28,596	14,834	33,088	48,454	34,987	23,585	15,743	4,959	1,289	16,185	
15 - 19.....	304,676	30,268	17,414	44,136	37,237	25,283	15,743	4,959	1,289	1,289	16,185	
20 - 24.....	323,814	32,512	20,371	50,377	78,970	42,262	23,585	15,743	4,959	1,289	16,185	
25 - 34.....	206,642	17,376	9,272	29,827	21,994	17,500	11,281	4,004	1,289	1,289	16,185	
35 - 44.....	148,090	6,207	4,225	11,988	24,274	21,994	11,281	4,004	1,289	1,289	16,185	
45 - 54.....	99,930	3,831	2,667	8,548	13,662	12,807	9,267	4,004	1,289	1,289	16,185	
55 - 64.....	52,017	2,537	1,416	4,817	7,001	6,833	4,515	24,042	1,289	1,289	16,185	
65 - 74.....	27,012	1,271	872	2,596	3,402	3,019	2,107	12,953	1,289	1,289	16,185	

NOTA: NO INCLUYE 637,091 PERSONAS CON RESIDENCIA ANTERIOR Nº DECLARADA

CUADRO 1.18

POBLACION TOTAL POR TIEMPO DE RESIDENCIA EN LA LOCALIDAD  
SEGUN LUGAR DE RESIDENCIA ANTERIOR, SEXO Y GRUPOS DE EDAD

		T I E M P O D E R E S I D E N C I A ( A Ñ O S )										20 Y MAS DECLARADO	NO DECLARADO
TOTAL NACIONAL		1 AÑO	2 - 4	5 - 9	10 - 14	15 - 19	20 Y MAS	DECLARADO	NO DECLARADO				
RESIDENCIA ANTERIOR	T O T A L	SIEMPRE HA RESIDIDO	1 AÑO	2 - 4	5 - 9	10 - 14	15 - 19	20 Y MAS	DECLARADO	NO DECLARADO			
SEXO Y GRUPOS DE EDAD			1 AÑO	2 - 4	5 - 9	10 - 14	15 - 19	20 Y MAS	DECLARADO	NO DECLARADO			
RESIDENCIA ANTERIOR													
EN OTROS ESTADOS													
0 - 4	2,743,646		334,567	549,036	567,055	378,619	213,610	412,077	81,286				
5 - 9	114,163		48,029	24,707	36,679				4,748				
10 - 14	199,685		35,492	22,685	75,663				0,613				
15 - 19	242,943		33,570	19,915	58,865				1,475				
20 - 24	301,980		50,955	28,774	59,081				18,406				
25 - 34	339,471		49,643	31,912	82,209				51,177				
35 - 44	604,920		65,717	43,355	128,055				68,732				
45 - 54	502,869		25,155	17,235	40,257				88,258				
55 - 64	268,756		8,432	7,747	16,553				103,125				
65 - 74	85,438		1,705	1,407	14,558				74,815				
75 Y MAS	39,603		3,366	2,405	21,031				3,680				
0 - 4	1,352,426		2,181	1,298	10,519				7,666				
5 - 9	57,847		24,391	3,645	4,472				3,127				
10 - 14	100,386		153,438	104,490	277,128				19,443				
15 - 19	117,956		24,391	12,519	18,471				199,213				
20 - 24	146,041		17,421	11,410	38,105								
25 - 34	167,049		14,718	9,293	29,091								
35 - 44	300,756		20,762	13,305	26,879				13,298				
45 - 54	199,756		18,259	12,591	32,591				29,618				
55 - 64	106,740		13,250	8,100	28,100				43,416				
65 - 74	81,276		6,748	4,818	39,797				24,158				
75 Y MAS	39,276		3,325	2,230	21,718				32,316				
0 - 4	1,381,220		1,667	1,009	10,395				8,565				
5 - 9	56,316		23,638	12,188	18,208				4,744				
10 - 14	99,299		18,071	11,275	37,538				3,537				
15 - 19	124,987		18,852	10,652	29,774				1,276				
20 - 24	155,549		26,673	12,486	42,712				7,783				
25 - 34	172,422		31,379	20,338	61,716				12,730				
35 - 44	184,156		10,555	7,236	33,633				8,814				
45 - 54	129,668		5,440	3,515	11,810				26,407				
55 - 64	62,077		3,726	2,327	18,815				33,432				
65 - 74	46,417		2,259	1,356	10,634				46,746				
75 Y MAS	23,767		1,372	786	10,634				52,727				
									37,570				
									21,895				
									11,680				

NOTA: NO INCLUYE 637,091 PERSONAS CON RESIDENCIA ANTERIOR NO DECLARADA

POBLACION TOTAL POR TIEMPO DE RESIDENCIA EN LA LOCALIDAD  
SEGUN LUGAR DE RESIDENCIA ANTERIOR, SEXO Y GRUPOS DE EDAD

TOTAL NACIONAL

RESIDENCIA ANTERIOR SEXO Y GRUPOS DE EDAD	T I E M P O D E R E S I D E N C I A ( A Ñ O S )										NO DECLARADO
	T O T A L	SIEMPRE HA RESIDIDO	1 AÑO	2 - 4	5 - 9	10 - 14	15 - 19	20 Y MAS			
RESIDENCIA ANTERIOR EN EL EXTERIOR.....	1,203,774	81,283	396,893	144,276	401,846	51,176	32,833	94,285	661,402		
0 - 9.....	132,162	33,103	5,673	13,672	9,789				114,717		
10 - 14.....	113,932	3,052	13,359	8,672	9,879				105,030		
15 - 19.....	107,119	6,538	12,580	12,561	12,284				69,004		
20 - 24.....	116,234	8,175	5,473	22,344	12,844				86,289		
25 - 34.....	212,516	13,066	8,528	44,183	44,117				121,647		
35 - 44.....	136,977	5,612	3,727	18,847	18,855				57,888		
45 - 54.....	105,121	2,943	1,899	18,012	17,848				44,238		
55 - 64.....	61,628	1,423	1,073	13,226	13,277				29,264		
65 Y MAS.....	22,480	736	496	3,366	3,274				18,669		
VARONES.....	605,904	41,659	18,432	11,892	31,969				8,007		
0 - 9.....	80,814	14,816	2,935	7,895	49,303				3,452		
10 - 14.....	67,950	2,344	4,807	4,632	4,807				51,909		
15 - 19.....	57,785	1,892	1,282	6,532	6,532				53,470		
20 - 24.....	58,737	3,214	1,762	16,099	12,674				31,408		
25 - 34.....	105,733	6,992	2,650	10,708	15,696				34,153		
35 - 44.....	68,465	3,176	1,984	22,351	18,099				29,058		
45 - 54.....	34,038	1,704	1,298	19,871	18,581				40,510		
55 - 64.....	15,338	704	508	14,200	13,912				26,566		
65 Y MAS.....	10,441	278	188	3,500	3,479				18,488		
HEMBRAS.....	597,808	39,337	18,728	72,388	52,373				14,513		
0 - 9.....	78,351	16,267	2,803	6,270	9,886				6,288		
10 - 14.....	66,908	2,309	1,668	6,526	6,845				4,007		
15 - 19.....	56,147	2,041	3,449	6,331	6,565				32,386		
20 - 24.....	55,725	3,244	2,056	6,920	6,347				51,500		
25 - 34.....	37,477	4,027	2,823	11,753	8,458				39,648		
35 - 44.....	106,453	6,074	4,300	21,812	16,575				61,565		
45 - 54.....	72,486	3,783	2,446	18,314	18,346				40,532		
55 - 64.....	51,083	1,751	1,312	13,812	13,966				28,822		
65 Y MAS.....	30,482	647	427	3,891	3,837				32,069		
75 Y MAS.....	12,243	381	218	1,516	1,485				11,465		

NOTA: NO INCLUYE 627,091 PERSONAS CON RESIDENCIA ANTERIOR NO DECLARADA.

CUADRO I.-19

POBLACION TOTAL POR TIEMPO DE RESIDENCIA EN LA LOCALIDAD DONDE RESIDE SEGUN SEXO Y GRUPOS DE EDAD

SEXO Y GRUPOS DE EDAD	TOTAL NACIONAL									
	TOTAL	SIEMPRE HA RESIDIDO	1 AÑO	2 - 4	5 - 9	10 - 14	15 - 19	20 - 24	HAS 25 AÑOS	NO DECLARADO
MASCULINOS	14,516,735	6,672,550	521,994	1,444,689	1,484,636	1,958,927	1,062,265	1,062,265	1,062,265	1,062,265
0 - 4	2,098,330	1,407,000	99,000	177,265	177,265	230,916	100,000	100,000	100,000	100,000
5 - 9	1,906,040	1,156,366	87,503	149,230	209,317	178,283	100,000	100,000	100,000	100,000
10 - 14	1,792,583	1,009,485	67,311	141,098	165,435	140,250	117,839	117,839	117,839	117,839
15 - 19	1,646,343	808,703	105,825	141,098	151,254	105,028	104,634	104,634	104,634	104,634
20 - 24	1,449,072	575,164	115,977	171,937	185,244	140,521	117,839	117,839	117,839	117,839
25 - 34	2,223,405	694,995	149,107	104,759	320,603	324,552	324,552	324,552	324,552	324,552
35 - 44	1,329,469	356,941	61,351	41,351	141,351	150,958	150,958	150,958	150,958	150,958
45 - 54	930,268	246,577	30,463	20,349	71,991	96,451	96,451	96,451	96,451	96,451
55 - 64	531,023	167,135	18,088	18,100	36,868	59,189	59,189	59,189	59,189	59,189
65 - 74	178,743	57,727	3,745	19,890	29,172	29,172	29,172	29,172	29,172	29,172
75 Y MAS	178,743	57,727	3,745	19,890	29,172	29,172	29,172	29,172	29,172	29,172
FEMENINAS	7,259,813	3,781,603	262,170	723,266	728,690	1,491,097	800,000	800,000	800,000	800,000
0 - 4	1,066,998	759,421	50,276	91,053	91,053	121,053	60,000	60,000	60,000	60,000
5 - 9	966,593	587,528	43,251	97,497	127,478	100,000	100,000	100,000	100,000	100,000
10 - 14	903,708	515,938	34,428	74,086	104,937	89,454	89,454	89,454	89,454	89,454
15 - 19	822,575	415,193	26,782	64,077	81,979	71,664	60,151	60,151	60,151	60,151
20 - 24	1,716,784	295,024	35,106	56,884	56,884	52,703	56,916	56,916	56,916	56,916
25 - 34	1,103,989	350,968	85,973	104,330	149,874	149,874	149,874	149,874	149,874	149,874
35 - 44	666,939	176,599	28,619	28,549	78,549	80,000	80,000	80,000	80,000	80,000
45 - 54	297,564	118,717	11,717	10,717	30,717	30,717	30,717	30,717	30,717	30,717
55 - 64	155,683	48,254	3,741	14,791	21,692	21,692	21,692	21,692	21,692	21,692
65 - 74	155,683	48,254	3,741	14,791	21,692	21,692	21,692	21,692	21,692	21,692
75 Y MAS	76,296	24,035	2,103	14,370	14,370	14,370	14,370	14,370	14,370	14,370
MASCULINOS Y FEMENINAS	22,776,548	10,454,153	784,164	2,168,355	2,213,326	3,450,024	1,862,265	1,862,265	1,862,265	1,862,265
0 - 4	4,196,660	2,814,000	198,000	354,534	354,534	461,832	200,000	200,000	200,000	200,000
5 - 9	3,814,080	2,312,672	186,503	318,515	378,584	348,193	200,000	200,000	200,000	200,000
10 - 14	3,585,166	1,817,883	134,622	282,196	334,753	288,033	237,678	237,678	237,678	237,678
15 - 19	3,268,918	1,624,601	165,136	252,196	276,474	206,772	177,691	177,691	177,691	177,691
20 - 24	3,195,415	1,227,136	183,228	262,427	286,026	237,678	237,678	237,678	237,678	237,678
25 - 34	4,190,003	1,281,993	267,272	180,000	546,000	546,000	546,000	546,000	546,000	546,000
35 - 44	2,260,000	653,536	110,000	100,000	300,000	300,000	300,000	300,000	300,000	300,000
45 - 54	1,460,000	393,577	61,716	41,716	121,716	130,000	130,000	130,000	130,000	130,000
55 - 64	960,000	266,722	30,417	20,000	50,000	50,000	50,000	50,000	50,000	50,000
65 - 74	500,000	155,473	16,428	14,791	31,219	31,219	31,219	31,219	31,219	31,219
75 Y MAS	500,000	155,473	16,428	14,791	31,219	31,219	31,219	31,219	31,219	31,219

AMARILLO

SEDE REGIONAL DE ESTADISTICA

INDICADOR ANTERIOR POR GRUPO DE RESIDENCIA EN LA LOCALIDAD DONDE RESIDE

CUADRO I.20  
POBLACION TOTAL POR TIEMPO DE RESIDENCIA EN LA LOCALIDAD DONDE RESIDE  
SEGUN ENTIDADES FEDERALES.

TOTAL NACIONAL

ENTIDADES FEDERALES	T I E M P O										20 y MAS	NO DISTRIBUIDO
	TOTAL	SIEMPRE HA RESIDIDO	RENTOS DE 1 AÑO	1 AÑO	2-4	5-9	10-14	15-19	20 y MAS	NO DISTRIBUIDO		
VENEZUELA .....	14 516 775	6 672 550	821 744	521 994	1 444 489	1 484 536	953 927	532 287	1 042 265	1 042 543	165 591	
DISTRITO FEDERAL .....	2 070 742	746 648	97 100	72 149	207 619	244 322	184 578	102 519	249 216	249 216		
ESTADOS:												
Araucategui .....	683 717	335 026	40 571	24 708	64 705	67 368	37 477	21 675	51 323	40 864		
Apure .....	188 187	116 552	9 257	5 903	13 951	11 513	7 800	3 886	7 580	12 343		
Aragua .....	891 623	300 043	66 362	40 817	116 455	120 129	76 906	41 201	63 992	65 798		
Barinas .....	328 166	141 826	22 846	13 298	36 004	23 442	12 495	20 081	20 081	19 128		
Bolivar .....	668 340	290 385	38 870	28 258	86 076	69 672	47 614	31 993	39 024	36 448		
Carabobo .....	1 062 268	361 397	74 336	51 263	144 043	148 525	91 948	46 099	68 492	76 167		
Cojedes .....	133 991	69 085	7 711	4 605	12 797	11 552	6 957	4 067	8 469	8 748		
Falcon .....	503 896	302 604	19 433	12 075	33 841	22 790	14 126	34 678	31 236	31 236		
Guarico .....	393 467	225 134	17 643	11 496	27 971	23 961	20 168	12 525	23 887	24 682		
Lara .....	945 064	577 399	36 682	23 236	64 243	64 037	47 775	28 479	63 156	40 095		
Merida .....	459 361	231 696	31 340	17 502	48 927	44 222	24 855	13 318	22 971	24 530		
Miranda .....	1 421 442	288 948	127 566	73 578	199 289	224 324	122 692	59 678	91 867	233 500		
Monagas .....	388 536	203 499	226 653	13 985	34 536	28 461	20 668	12 728	26 603	25 403		
Nueva Esparta .....	197 198	116 363	11 608	6 671	19 158	18 149	5 637	3 522	6 663	9 427		
Portuguesa .....	424 984	225 531	18 997	12 260	34 941	36 197	25 413	14 934	30 827	25 884		
Sucre .....	585 698	415 501	17 603	11 358	30 072	31 180	18 981	11 647	24 692	24 664		
Tachira .....	660 234	332 575	41 446	25 279	71 259	62 068	35 990	20 108	40 581	30 928		
Trujillo .....	433 735	269 792	19 987	11 501	29 951	28 279	20 515	11 401	23 372	18 839		
Yaracuy .....	300 537	177 295	8 401	21 177	20 524	12 842	7 812	16 992	16 992	20 985		
Zulia .....	1 674 252	886 738	80 567	50 435	139 142	146 768	94 513	54 661	121 875	99 553		

TERITORIOS FEDERALES:

Araucategui .....	45 667	23 399	2 034	1 491	3 796	3 882	2 714	1 659	3 462	3 230	
Delta Amacuro .....	56 720	34 842	2 523	1 667	4 190	3 452	2 224	1 146	2 429	4 245	
DEPENDENCIAS FEDERALES	850	272	60	36	30	8	30	6	73	335	



CUADRO 1.21  
 SEXO Y ENTIDADES FEDERALES  
 DE RESIDENCIA ANTERIOR

T O T A L	TOTAL NACIONAL										NO DECLARADO
	T O T A L	1 AÑO	2 - 4	5 - 9	10 - 14	15 - 19	20 Y MAS	NO DECLARADO			
4,584,451	281,410	786,156	762,737	491,240	285,135	586,049	934,629				
666,662	95,404	162,612	163,500	74,920	126,555	182,574	182,574				
128,095	12,471	8,139	22,346	27,015	14,020	18,631	3,631				
54,773	4,009	10,988	11,411	8,234	4,206	7,470	1,600				
113,999	16,256	10,084	25,330	21,373	13,519	16,959	3,722				
57,884	9,742	5,446	11,764	13,561	7,121	4,696	1,815				
70,127	12,134	14,820	12,990	11,746	3,814	8,574	2,221				
115,857	17,792	10,166	23,720	21,322	7,278	18,180	3,940				
46,577	2,752	1,805	3,197	4,438	2,286	5,040	871				
10,550	3,871	1,208	23,877	20,037	13,993	30,623	3,750				
10,550	3,871	1,208	23,877	20,037	13,993	30,623	3,750				
129,131	12,053	7,643	18,246	14,892	17,627	12,655	2,931				
96,831	10,893	6,648	18,351	14,989	11,479	11,479	4,189				
161,133	20,720	13,401	34,089	29,507	9,864	30,052	5,590				
106,219	10,643	6,210	18,559	17,859	9,804	30,052	5,590				
32,933	3,513	2,147	21,888	18,111	11,195	16,756	2,801				
58,244	8,289	4,866	12,232	8,158	4,020	6,571	1,023				
165,689	16,972	10,933	24,395	15,835	32,922	32,922	5,218				
158,408	16,619	10,136	29,441	31,683	24,395	35,213	5,179				
172,530	11,059	9,708	18,240	22,356	11,300	29,440	3,428				
169,030	21,552	12,351	35,739	35,739	6,883	16,232	2,179				
3,286	544	348	603	27,000	14,776	18,826	5,151				
17,250	1,659	3,051	3,438	2,378	1,492	3,338	153				
85	11	13	11	4	4	369	30				
1,203,714	81,213	36,883	144,276	101,666	51,176	94,285	661,402				
637,133	41,342	39,131	92,844	61,465	38,692	79,687	189,951				
2,492,548	225,810	396,278	376,068	239,136	139,781	289,479	483,456				
334,802	46,834	30,840	82,270	80,930	20,111	25,850	9,800				
62,927	4,850	4,142	11,083	10,405	38,077	30,470	2,425				
59,352	2,040	2,040	5,508	5,508	1,983	3,381	856				
28,905	3,551	3,551	10,796	6,737	3,579	8,142	2,275				
8,726	2,756	1,752	10,796	6,737	3,579	8,142	2,275				
35,307	6,215	7,674	3,318	2,704	2,214	1,137	1,137				
58,933	9,090	5,572	12,172	10,594	6,753	3,551	2,350				
13,013	1,291	1,291	2,517	2,095	1,111	2,298	2,509				
61,813	4,330	2,872	9,044	11,683	9,763	6,967	15,166				
44,527	5,021	2,996	8,789	6,787	3,689	5,861	1,798				
64,361	5,918	3,897	10,233	9,334	5,699	15,501	2,465				
47,468	5,375	3,406	9,272	8,261	6,846	8,205	1,752				
78,567	10,013	6,831	16,904	14,277	8,605	13,803	3,249				
11,899	3,050	9,200	10,848	8,726	5,433	7,937	1,616				
28,845	4,051	2,477	2,083	1,304	3,674	6,019	3,674				
82,636	8,067	6,980	14,667	15,866	2,027	3,176	1,102				
77,080	8,094	5,161	14,859	16,105	12,253	7,062	3,077				
59,044	5,237	3,294	10,830	9,001	4,446	13,465	3,077				
34,731	3,166	1,982	5,699	6,302	5,429	13,774	1,780				
86,872	10,952	6,487	17,618	17,657	13,319	7,557	10,443				
1,606	237	173	278	94	387	1,158	88				
8,369	529	1,487	1,714	1,119	1,767	675	297				
62	3	4	6	6	12	12	3				
605,206	41,826	18,115	71,893	49,303	14,663	51,095	335,342				
324,245	20,576	19,933	47,237	42,444	30,660	19,517	99,726				

POBLACION QUE CAMBIO DE RESIDENCIA POR TIEMPO DE RESIDENCIA SEGUN SEXO Y ENTIDAD FEDERAL DE RESIDENCIA ANTERIOR

SEXO Y TIEMPO DE RESIDENCIA ANTERIOR	TOTAL NACIONAL	HOMBRES	MUJERES	1 AÑO	2 AÑOS	3 AÑOS	4 AÑOS	5 AÑOS	6 AÑOS	7 AÑOS	8 AÑOS	9 AÑOS	10 AÑOS	11 AÑOS	12 AÑOS	13 AÑOS	14 AÑOS	15 AÑOS	16 AÑOS	17 AÑOS	18 AÑOS	19 AÑOS	20 AÑOS	NO DECLARADO
H E FEMBRAS	2,295,903	1,381,850	914,053	380,878	380,878	380,878	380,878	380,878	380,878	380,878	380,878	380,878	380,878	380,878	380,878	380,878	380,878	380,878	380,878	380,878	380,878	380,878	380,878	380,878
HOMBRES	531,860	40,770	492,090	30,220	80,342	80,342	80,342	80,342	80,342	80,342	80,342	80,342	80,342	80,342	80,342	80,342	80,342	80,342	80,342	80,342	80,342	80,342	80,342	80,342
MUJERES	1,764,043	1,341,080	422,963	1,078,558	1,078,558	1,078,558	1,078,558	1,078,558	1,078,558	1,078,558	1,078,558	1,078,558	1,078,558	1,078,558	1,078,558	1,078,558	1,078,558	1,078,558	1,078,558	1,078,558	1,078,558	1,078,558	1,078,558	1,078,558
AMAZONAS	25,443	6,931	18,512	12,372	11,251	11,251	11,251	11,251	11,251	11,251	11,251	11,251	11,251	11,251	11,251	11,251	11,251	11,251	11,251	11,251	11,251	11,251	11,251	11,251
ARAGUAZ	58,493	3,178	55,315	4,262	12,372	12,372	12,372	12,372	12,372	12,372	12,372	12,372	12,372	12,372	12,372	12,372	12,372	12,372	12,372	12,372	12,372	12,372	12,372	12,372
BARIAS	28,970	3,018	25,952	4,667	5,941	5,941	5,941	5,941	5,941	5,941	5,941	5,941	5,941	5,941	5,941	5,941	5,941	5,941	5,941	5,941	5,941	5,941	5,941	5,941
BOLIVAR	34,820	5,949	28,871	3,297	11,646	11,646	11,646	11,646	11,646	11,646	11,646	11,646	11,646	11,646	11,646	11,646	11,646	11,646	11,646	11,646	11,646	11,646	11,646	11,646
CARABO	54,924	3,702	51,222	4,059	11,548	11,548	11,548	11,548	11,548	11,548	11,548	11,548	11,548	11,548	11,548	11,548	11,548	11,548	11,548	11,548	11,548	11,548	11,548	11,548
COUEBES	15,566	1,441	14,125	815	2,142	2,142	2,142	2,142	2,142	2,142	2,142	2,142	2,142	2,142	2,142	2,142	2,142	2,142	2,142	2,142	2,142	2,142	2,142	2,142
FAUCON	63,766	4,891	58,875	3,005	9,164	9,164	9,164	9,164	9,164	9,164	9,164	9,164	9,164	9,164	9,164	9,164	9,164	9,164	9,164	9,164	9,164	9,164	9,164	9,164
GURUCON	47,402	5,519	41,883	1,161	4,851	4,851	4,851	4,851	4,851	4,851	4,851	4,851	4,851	4,851	4,851	4,851	4,851	4,851	4,851	4,851	4,851	4,851	4,851	4,851
LA GUA	68,463	3,139	65,324	3,139	10,033	10,033	10,033	10,033	10,033	10,033	10,033	10,033	10,033	10,033	10,033	10,033	10,033	10,033	10,033	10,033	10,033	10,033	10,033	10,033
MERIDIANO	85,886	10,702	75,184	3,576	10,019	10,019	10,019	10,019	10,019	10,019	10,019	10,019	10,019	10,019	10,019	10,019	10,019	10,019	10,019	10,019	10,019	10,019	10,019	10,019
MORON	56,321	5,651	50,670	2,501	2,355	2,355	2,355	2,355	2,355	2,355	2,355	2,355	2,355	2,355	2,355	2,355	2,355	2,355	2,355	2,355	2,355	2,355	2,355	2,355
MONAGAS	16,441	1,793	14,648	1,034	2,391	2,391	2,391	2,391	2,391	2,391	2,391	2,391	2,391	2,391	2,391	2,391	2,391	2,391	2,391	2,391	2,391	2,391	2,391	2,391
NUOVA ESPARTA	29,379	4,234	25,145	2,369	6,107	6,107	6,107	6,107	6,107	6,107	6,107	6,107	6,107	6,107	6,107	6,107	6,107	6,107	6,107	6,107	6,107	6,107	6,107	6,107
SUCRE	83,053	8,905	74,148	5,113	13,994	13,994	13,994	13,994	13,994	13,994	13,994	13,994	13,994	13,994	13,994	13,994	13,994	13,994	13,994	13,994	13,994	13,994	13,994	13,994
TAGUIRAMA	81,323	8,525	72,798	4,975	14,622	14,622	14,622	14,622	14,622	14,622	14,622	14,622	14,622	14,622	14,622	14,622	14,622	14,622	14,622	14,622	14,622	14,622	14,622	14,622
TRUJILLO	63,466	5,802	57,664	3,414	9,271	9,271	9,271	9,271	9,271	9,271	9,271	9,271	9,271	9,271	9,271	9,271	9,271	9,271	9,271	9,271	9,271	9,271	9,271	9,271
YAMOCUY	30,568	3,404	27,164	1,921	4,865	4,865	4,865	4,865	4,865	4,865	4,865	4,865	4,865	4,865	4,865	4,865	4,865	4,865	4,865	4,865	4,865	4,865	4,865	4,865
ZUCRE	10,500	1,066	9,434	5,966	16,516	16,516	16,516	16,516	16,516	16,516	16,516	16,516	16,516	16,516	16,516	16,516	16,516	16,516	16,516	16,516	16,516	16,516	16,516	16,516
DEPARTAMENTOS	1,888	874	1,014	102	352	352	352	352	352	352	352	352	352	352	352	352	352	352	352	352	352	352	352	352
DEPENDENCIAS REDEBIDAS	18,663	874	17,789	102	1,290	1,290	1,290	1,290	1,290	1,290	1,290	1,290	1,290	1,290	1,290	1,290	1,290	1,290	1,290	1,290	1,290	1,290	1,290	1,290
EN EL EXTERIOR	597,408	39,387	557,021	13,768	72,383	72,383	72,383	72,383	72,383	72,383	72,383	72,383	72,383	72,383	72,383	72,383	72,383	72,383	72,383	72,383	72,383	72,383	72,383	72,383
NO DECLARADO	312,692	20,766	291,926	19,176	45,587	45,587	45,587	45,587	45,587	45,587	45,587	45,587	45,587	45,587	45,587	45,587	45,587	45,587	45,587	45,587	45,587	45,587	45,587	45,587

POBLACION QUE CAMBIO DE RESIDENCIA POR RESIDENCIA ANTERIOR SEGUN SEXO Y ENTIDAD DE RESIDENCIA

TOTAL NACIONAL

SEXO Y ENTIDAD DE RESIDENCIA	TOTAL	VENEZUELA	TOTAL FEDERAL	DISTRITO ANZATEGUI	APURE	ARAGUA	BARINAS	BOLIVAR	CARABOBO	COJEDES
TOTAL	7,846,185	6,003,331	1,131,431	291,770	92,179	339,610	144,886	199,478	398,590	55,869
DISTRITO FEDERAL	1,324,091	955,381	464,769	27,751	6,938	26,813	6,617	14,748	19,400	1,904
ANZOATEGUI	3,684,689	289,054	29,345	162,675	4,440	3,716	6,590	13,028	3,401	1,127
APURE	1,163,535	55,493	1,610	196	37,409	1,313	4,085	4,998	540	110
ARAGUA	591,579	480,313	83,278	7,726	10,742	2,511	3,376	4,325	29,187	2,688
BARINAS	184,339	155,886	6,068	705	13,092	1,377	87,002	471	1,687	566
BOLIVAR	377,954	315,393	32,148	37,996	1,551	3,996	1,324	199,551	3,717	205
CARABOBO	700,870	568,331	59,978	6,927	3,546	27,576	6,632	5,451	282,733	14,323
COJEDES	64,904	52,855	2,424	183	391	1,581	1,502	155	7,957	29,222
FALCON	201,291	154,513	7,981	4,446	8,154	10,562	3,415	1,743	6,172	139
GUARICO	356,232	339,615	16,738	1,476	8,747	10,328	3,622	1,693	2,176	630
MERIDA	227,664	185,432	13,186	1,091	674	1,703	1,134	1,134	1,707	202
MIRANDA	1,172,693	772,917	277,758	12,338	1,817	16,223	2,534	6,766	10,111	598
MONAGAS	185,036	153,543	13,152	8,815	153	1,259	197	6,913	934	54
NUOVA ESPARTA	30,935	64,225	10,727	4,624	136	777	170	1,277	890	76
PORTUGUESA	199,452	164,205	7,404	424	1,082	2,150	11,215	435	3,365	3,098
SUCRE	170,195	136,415	17,370	5,714	120	1,100	153	3,366	1,008	47
TACHERA	327,657	259,859	24,670	476	3,930	2,335	5,998	754	2,351	166
TRUJILLO	185,942	136,953	7,757	199	113	1,010	589	208	1,319	46
YARACUY	123,301	94,705	3,903	306	135	2,515	557	1,643	5,808	441
ZULIA	721,260	517,716	21,976	24,146	2,150	3,400	1,231	2,751	3,216	206
T.F. DELTA AMACURO	21,578	16,018	923	549	1,16	105	22	1,620	185	31
DEP. FEDERALES	21,605	197	21	24	-	-	-	-	-	-

POBLACION QUE CAMBIO DE RESIDENCIA POR RESIDENCIA ANTERIOR SEGUN SEXO Y ENTIDAD DE RESIDENCIA

TOTAL NACIONAL

SEXO Y ENTIDAD DE RESIDENCIA	R E S I D E N C I A A N T E R I O R											TACHINA
	FALCON	GUMRICO	LARA	MERIDA	MIRANDA	MONAGAS	NUOVA ESPARTA	PORTUGUESA	SUCRE			
TOTAL.....	239,445	169,102	304,189	212,482	500,890	192,978	62,755	142,461	253,754	319,147		
DISTRITO FEDERAL.....	13,286	19,081	25,490	27,447	90,005	19,200	7,817	6,597	45,001	59,272		
ANZOATEGUI.....	663	8,484	1,112	2,739	6,131	17,289	8,218	4,57	25,932	904		
APURE.....	89	2,739	210	249	232	75	30	290	25,932	66		
ARAGUA.....	4,992	27,671	8,241	4,760	21,927	3,076	790	3,911	4,741	10,572		
BOLIVAR.....	1,039	4,759	3,018	7,557	8,817	352	136	8,269	2,249	16,511		
CARABOBO.....	1,039	4,759	3,018	7,557	8,817	352	136	8,269	2,249	16,511		
COJEDES.....	34,392	9,757	15,342	6,000	9,779	2,577	1,221	7,384	30,691	2,222		
FALCON.....	113,839	315	3,312	713	1,393	141	453	2,589	3,891	11,489		
GUARICO.....	474	77,173	942	535	4,609	708	210	892	488	1,402		
LARA.....	12,382	1,233	175,038	4,036	3,171	576	274	15,924	800	5,598		
MERIDA.....	1,172	548	2,542	11,611	1,406	581	416	1,372	852	11,934		
MIRANDA.....	4,539	10,720	7,352	7,498	339,757	7,971	2,014	2,462	16,210	15,102		
MONAGAS.....	360	817	340	2,221	2,221	86,759	29,970	287	24,100	363		
NUOVA ESPARTA.....	439	336	405	1,206	1,520	1,437	77	84,217	7,918	323		
PORTUGUESA.....	4,476	529	26,355	1,298	1,083	1,287	77	84,217	2,197	2,197		
SUCRE.....	676	529	2,916	9,002	2,916	7,402	4,355	88,067	88,067	160,739		
TACHIRA.....	603	177	1,558	2,002	352	352	179	881	363	1,737		
TRUJILLO.....	477	177	3,742	1,700	1,466	352	179	881	363	1,737		
YARACUY.....	5,054	477	14,330	462	1,330	169	59	1,859	159	1,859		
ZULIA.....	40,195	800	11,803	18,295	1,570	1,628	2,682	1,466	1,807	13,374		
T.F. AMAZONAS.....	35	39	55	32	69	42	40	49	731	29		
T.F. DELTA AMACURO.....	18	48	31	41	68	3,333	545	19	731	29		
DEP. FEDERALES.....	2	2	-	-	6	6	91	-	-	37		

CUADRO I.-22

POBLACION QUE CAMBIO DE RESIDENCIA POR RESIDENCIA ANTERIOR SEGUN SEXO Y ENTIDAD DE RESIDENCIA  
TOTAL NACIONAL

SEXO Y ENTIDAD DE RESIDENCIA	R E S I D E N C I A A N T E R I O R									
	TRUJILLO	YARACUY	ZULIA	T.F. AMAZONAS	T.F. DELTA AMACURO	DEPEN- FEDERALES	EN EL EXTERIOR	NO DECLARADO		
TOTAL.....	221.447	119.064	575.447	13.851	24.721	35	1.203.714	637.138		
DISTRITO FEDERAL.....	28.965	11.363	33.135	580	1.561	46	231.983	135.873		
AZTOATEGUI.....	278	295	3.862	200	1.344	4	10.682	7.650		
APURE.....	5.70	63	9.970	523	300	-	41.204	50.057		
ARAGUA.....	3.917	6.873	1.859	44	300	-	19.706	8.747		
BARINAS.....	3.717	373	5.505	852	8.474	3	37.091	27.470		
CARABOBO.....	8.597	30.137	20.431	229	301	1	71.728	60.611		
COJEBES.....	291	1.663	513	49	6	-	7.713	4.338		
FALCON.....	500	1.486	11.566	10	17	1	25.186	21.592		
GUARICO.....	4.81	333	1.003	214	42	-	18.134	14.085		
LARA.....	11.490	10.643	14.965	56	83	-	37.362	28.482		
MERIDA.....	8.269	523	16.866	36	96	-	60.376	78.036		
MIRANDA.....	10.486	2.480	17.513	230	447	1	20.512	13.981		
MONAGAS.....	148	174	2.732	28	3.637	1	17.512	13.981		
NOEVA ESPARTA.....	8.450	2.503	2.881	28	568	20	7.548	9.061		
PORTUGUESA.....	18.66	2.023	2.985	29	333	1	25.959	9.310		
SUCRE.....	1.237	120	120	27	261	-	19.287	14.493		
TACHIRA.....	1.237	311	10.128	53	40	-	81.490	16.298		
TRUJILLO.....	98.917	259	11.774	10	7	-	17.330	9.659		
YARACUY.....	960	47.765	1.620	13	17	-	20.632	7.964		
ZULIA.....	31.655	947	40.417	49	172	6	141.032	76.300		
T.F. AMAZONAS.....	11	13	114	15	15	-	2.390	2.139		
T.F. DELTA AMACURO	11	13	114	7	7.471	1	4.028	1.638		
DEP. FEDERALES.....	2	-	-	-	-	-	320	88		



POBLACION QUE CAMBIO DE RESIDENCIA POR RESIDENCIA ANTERIOR SEGUN SEXO Y ENTIDAD DE RESIDENCIA

TOTAL NACIONAL

SEXO Y ENTIDAD DE RESIDENCIA	R E S I D E N C I A A N T E R I O R												
	FALCON	GUARICO	LARA	MERIDA	MERANDA	MONAGAS	ESPARTA	NOUEVA PORTUGUESA	SUCRE	TACHIRA			
VARONES.....	115,774	82,595	146,840	105,115	243,615	96,646	31,338	70,060	134,532	156,265			
DISTRITO FEDERAL..	6,954	8,592	11,772	15,223	4,091	8,844	3,500	3,135	21,458	28,111			
ANZOATEGUI.....	356	4,197	172	165	5,091	8,196	4,037	238	12,505	477			
APURE.....	2,526	13,284	172	165	153	8,137	4,020	156	12,505	1,635			
ARAGUA.....	2,526	13,284	4,204	2,376	11,031	1,487	454	1,986	2,487	5,254			
BARINAS.....	601	2,631	1,927	3,790	2,427	185	67	4,241	137	8,717			
BOLIVAR.....	17,161	4,823	7,595	3,096	2,039	19,698	1,140	506	16,439	1,325			
CARABOBO.....	199	4,611	576	104	4,939	1,229	629	3,656	2,066	5,784			
COJEBES.....	53,964	158	1,648	348	337	70	22	1,576	67	207			
FALCON.....	274	38,063	636	1,298	749	240	404	393	241	381			
GUARICO.....	5,939	617	82,479	1,977	2,481	415	124	7,372	430	2,699			
LARA.....	598	287	1,257	53,647	1,626	288	232	7,692	387	5,897			
MERIDA.....	2,101	5,070	3,473	3,270	1,650	3,683	945	1,172	7,626	6,897			
MIRANDA.....	32	175	280	111	1,137	42,548	502	1,172	12,299	225			
MONAGAS.....	2,235	175	280	111	790	743	14,831	66	4,012	179			
NOUEVA ESPARTA.....	2,257	516	13,822	614	571	160	40	81,175	145	1,122			
PORTUGUESA.....	341	297	158	184	1,401	3,469	2,144	108	41,895	242			
TACHIRA.....	202	193	929	4,728	1,415	173	94	470	187	79,173			
TRUJILLO.....	2,646	94	1,955	2,757	875	54	38	480	182	365			
YARACUY.....	18,708	242	7,327	242	695	98	34	754	108	5,952			
ZULTA.....	20	240	5,373	8,488	1,880	844	1,443	96	96	5,952			
T.F. AMAZONAS.....	19	33	34	20	43	29	28	39	631	19			
T.F. DELTA AMACURO	10	10	22	24	30	1,690	30	22	631	19			
DEP. FEDERALES.....	2	2	2	2	0	0	0	0	24	24			

POBLACION QUE CAMBIO DE RESIDENCIA POR RESIDENCIA ANTERIOR SEGUN SEXO Y ENTIDAD DE RESIDENCIA  
TOTAL NACIONAL

SEXO Y ENTIDAD DE RESIDENCIA	R E S I D E N C I A							EN EL EXTERIOR	NO DECLARADO
	TRUJILLO	VARACUY	ZULIA	T.F. AMAZONAS	T.F. DELTA AMACURO	DEPARTAMENTALES	FEDERALES		
VANONES.....	105,914	58,423	286,264	7,027	12,005	42	605,906	324,246	
DISTRITO FEDERAL.....	13,939	5,277	16,612	255	676	24	116,917	67,934	
PUERTO RICO.....	142	100	2,104	29	661	3	17,439	13,053	
ARAGUA.....	2,670	3,312	5,231	168	5	-	5,568	3,798	
PARAGUAY.....	2,071	3,379	1,070	20	149	-	31,834	23,820	
BOLIVAR.....	4,004	1,94	3,167	416	4,191	2	16,805	1,361	
CARABOBO.....	4,290	14,732	10,729	113	145	2	36,313	34,119	
COJEDOS.....	158	830	285	29	2	-	4,075	2,250	
FALCON.....	257	795	6,175	5	13	-	13,069	11,054	
GUARICO.....	260	199	635	115	24	-	9,466	7,375	
MERIDA.....	5,393	5,010	7,654	30	41	-	18,829	14,426	
MIRANDA.....	4,041	2,809	8,481	15	46	-	14,723	7,111	
PETRE.....	5,061	1,61	8,576	102	205	1	136,650	3,650	
MONAGAS.....	90	61	85	10	1,177	1	9,590	7,038	
NEUVA ESPARTA.....	92	44	1,203	17	17	-	13,200	4,937	
PORTUGUESA.....	4,269	1,403	1,613	10	177	1	9,865	7,437	
SUCRE.....	96	65	549	15	122	-	9,659	8,387	
TACHERA.....	939	181	5,257	25	21	-	8,897	4,821	
TRUJILLO.....	46,850	133	5,848	4	4	-	10,769	4,100	
VARACUY.....	4,697	23,692	858	9	7	2	71,263	38,490	
ZULIA.....	14,219	484	199,372	18	85	9	1,232	1,116	
T.F. AMAZONAS.....	5	11	58	5,621	5	1	2,051	925	
T.F. DELTA AMACURO.....	2	6	66	5	3,636	-	180	66	
DEP. FEDERALES.....	2	-	7	-	-	-	-	-	



CUADRO 1.22  
POBLACION QUE CAMBIO DE RESIDENCIA POR RESIDENCIA ANTERIOR SEGUN SEXO Y ENTIDAD DE RESIDENCIA  
TOTAL NACIONAL

SEXO Y ENTIDAD DE RESIDENCIA	R E S I D E N C I A										A N T E R I O R									
	TOTAL	VENEZUELA	DISTRITO FEDERAL	ANZATEGUI	APURE	ARAGUA	BARTINAS	BOLIVAR	CARABOBO	COJEDES	TOTAL	VENEZUELA	DISTRITO FEDERAL	ANZATEGUI	APURE	ARAGUA	BARTINAS	BOLIVAR	CARABOBO	COJEDES
HEMBRAS.....	3,956,776	3,046,076	569,621	148,717	47,338	169,915	72,023	98,522	199,676	28,139	679,529	493,773	59,753	18,898	2,790	33,803	5,297	7,715	0,963	1,030
DISTRITO FEDERAL..	172,865	16,570	237,584	85,649	2,790	1,690	1,990	6,468	1,553	64	172,865	16,570	237,584	85,649	2,790	1,690	1,990	6,468	1,553	64
ANZATEGUI.....	293,646	26,330	14,576	85,649	18,898	613	1,931	239	223	44	293,646	26,330	14,576	85,649	18,898	613	1,931	239	223	44
APURE.....	181,153	150,874	14,961	3,745	5,718	113,722	1,741	2,191	14,711	1,352	181,153	150,874	14,961	3,745	5,718	113,722	1,741	2,191	14,711	1,352
BARTINAS.....	31,447	25,721	1,154	81	166	720	720	61	5,807	14,576	31,447	25,721	1,154	81	166	720	720	61	5,807	14,576
BOLIVAR.....	181,153	150,874	14,961	18,959	7,888	1,839	548	63,702	1,653	89	181,153	150,874	14,961	18,959	7,888	1,839	548	63,702	1,653	89
CARABOBO.....	101,907	79,252	3,766	3,664	1,867	13,517	3,449	2,611	142,752	7,610	101,907	79,252	3,766	3,664	1,867	13,517	3,449	2,611	142,752	7,610
COJEDES.....	181,153	150,874	14,961	81	166	720	720	61	5,807	14,576	181,153	150,874	14,961	81	166	720	720	61	5,807	14,576
FALCON.....	181,153	150,874	14,961	207	4,612	4,722	1,250	894	1,240	277	181,153	150,874	14,961	207	4,612	4,722	1,250	894	1,240	277
GUARICO.....	115,471	95,073	12,871	3,187	4,612	4,673	1,995	843	3,296	307	115,471	95,073	12,871	3,187	4,612	4,673	1,995	843	3,296	307
LARA.....	59,279	40,175	14,343	527	225	805	1,651	579	831	92	59,279	40,175	14,343	527	225	805	1,651	579	831	92
MERIDA.....	39,477	31,411	5,006	6,704	1,055	8,341	1,350	3,598	5,364	283	39,477	31,411	5,006	6,704	1,055	8,341	1,350	3,598	5,364	283
MORAGA SERRA.....	98,251	81,313	3,479	2,251	60	572	94	3,250	4,610	15	98,251	81,313	3,479	2,251	60	572	94	3,250	4,610	15
PORTUGUESA.....	86,678	70,200	9,507	2,194	68	345	84	385	385	38	86,678	70,200	9,507	2,194	68	345	84	385	385	38
SURE.....	164,907	114,965	12,011	3,561	517	958	5,575	1,888	1,495	1,535	164,907	114,965	12,011	3,561	517	958	5,575	1,888	1,495	1,535
TACHIRA.....	60,437	46,710	3,735	88	65	507	72	460	22	73	60,437	46,710	3,735	88	65	507	72	460	22	73
TRUJILLO.....	390,481	291,902	10,855	1,329	2,025	1,108	2,890	343	1,124	40	390,481	291,902	10,855	1,329	2,025	1,108	2,890	343	1,124	40
YARACUY.....	10,628	8,427	307	65	235	1,066	275	195	3,064	251	10,628	8,427	307	65	235	1,066	275	195	3,064	251
ZULIA.....	10,737	7,857	499	269	1,059	1,366	615	947	2,168	60	10,737	7,857	499	269	1,059	1,366	615	947	2,168	60
T.F. AMAZONAS.....	10,737	7,857	499	269	1,059	1,366	615	947	2,168	60	10,737	7,857	499	269	1,059	1,366	615	947	2,168	60
T.F. DELTA AMACUARO	10,737	7,857	499	269	1,059	1,366	615	947	2,168	60	10,737	7,857	499	269	1,059	1,366	615	947	2,168	60
DEP. FEDERALES.....	10,737	7,857	499	269	1,059	1,366	615	947	2,168	60	10,737	7,857	499	269	1,059	1,366	615	947	2,168	60

POBLACION QUE CAMBIO DE RESIDENCIA POR RESIDENCIA ANTERIOR SEGUN SEXO Y ENTIDAD DE RESIDENCIA

TOTAL NACIONAL

SEXO Y ENTIDAD DE RESIDENCIA	FALCON	GUARICO	LARA	MERIDA	MIRANDA	MONAGAS	NUOVA ESPARTA	PORTUGUESA	SUCRE	TACHERA
MEMBRAS.....	123,671	86,507	157,349	109,867	257,275	98,332	31,427	72,421	129,224	162,892
DEL SEXO MASCULINO.....	6,652	10,439	13,718	16,222	47,864	10,375	4,227	3,462	25,563	31,161
DEL SEXO FEMEUINO.....	343	4,377	530	401	3,058	9,093	4,181	219	13,427	4,27
APURE.....	2,433	14,362	4,083	107	99	38	10	134	26	1,296
BARINAS.....	432	2,095	1,324	3,227	10,826	1,589	336	1,925	2,254	5,318
BOLIVAR.....	17,146	4,949	7,572	2,607	1,785	18,767	69	4,028	92	7,794
CARABOBO.....	183	410	482	2,904	4,840	1,348	592	3,091	14,232	897
COJEBES.....	59,375	157	1,664	64	342	67	21	1,413	1,632	5,705
FALCON.....	200	39,105	318	365	544	221	251	400	272	821
GUAYRICA.....	6,463	635	2,227	2,227	2,128	293	86	320	372	313
HECIMA.....	2,348	1,285	2,059	1,545	288	125	8,382	449	2,889	2,889
MIRANDA.....	5,980	4,049	60,484	3,998	707	292	184	676	465	6,057
MONAGAS.....	224	175	175	193	174,689	4,308	1,069	1,305	8,584	8,205
NUOVA ESPARTA.....	1,250	410	12,733	624	1,084	44,211	14,986	55	11,810	138
POR TUGUESA.....	219	265	168	510	510	924	14,986	55	3,906	144
SUCRE.....	332	181	729	4,369	1,306	3,933	2,181	43,072	66,171	1,073
TACHERA.....	199	83	1,786	2,943	811	60	85	411	171	81,577
TRUJILLO.....	2,408	235	6,993	220	665	71	25	508	76	1,879
YAGUAY.....	21,297	389	6,230	9,807	1,690	794	1,239	712	931	7,591
ZONA NOROCCIDENTAL.....	13	132	21	12	26	13	112	13	22	28
ZONA SURECCIDENTAL.....	0	2	9	17	29	1,637	235	10	320	10
DEP. FEDERAL ES.....	-	-	-	-	-	-	.43	-	13	-

POBLACION QUE CAMBIO DE RESIDENCIA<sup>1</sup> POR RESIDENCIA ANTERIOR SEGUN SEXO Y ENTIDAD DE RESIDENCIA

TOTAL NACIONAL

SEXO Y ENTIDAD DE RESIDENCIA	TRUJILLO	YARACUY	ZULIA	T.F. AMAZONAS	T.F. DELTA AMACURO	DEPENDENCIAS FEDERALES	EN EL EXTERIOR	Nº DECLARADO
HEMBRAS.....	115.533	60.641	287.203	6.824	12.716	43	597.808	312.892
DISTRITO FEDERAL..	15.026	5.086	16.521	325	885	22	116.968	66.891
ANZOATEGUI.....	136	135	1.758	41	683	1	16.524	12.617
APIURE.....	25	23	150	131	2		5.124	3.652
ARAGUA.....	2.664	3.694	4.660	160	151		29.350	24.237
BARINAS.....	1.846	291	784	24	14		9.271	4.166
BOLIVAR.....	313	134	2.539	436	4.283	7	17.195	13.084
COCHES.....	4.133	15	9.722	115	156	1	33.215	29.699
COJEDOS.....	133	83	232	17	4		12.016	12.088
FALCON.....	243	620	5.191	25	4		12.016	12.088
GUARICO.....	221	134	3.68	99	18	1	8.668	6.718
LARA.....	6.087	5.633	7.311	26	42		18.733	14.056
MERIDA.....	4.128	239	8.385	21	50		13.673	6.725
MIRANDA.....	5.425	1.369	9.389	128	234		144.294	39.070
MONAGA S.....	58	58	692	35	1.880		3.642	4.424
NOEVA ESPARTA.....	68	32	1.133	18	195	13	3.642	4.424
PORTEGUESA.....	4.188	1.190	1.268	12	16		12.379	4.559
PUEBLO.....	790	35	4.636	12	139		9.422	7.056
TRUJILLO.....	52.069	120	5.971	28	19		42.031	7.911
YARACUY.....	663	24.073	762	6	3		9.833	3.838
ZULIA.....	17.636	463	205.065	31	87	4	69.769	37.816
T.F. AMAZONAS.....	5	2	36	5.144	6		1.158	1.063
T.F. DELTA AMACURO	6	4	46	2	3.835		1.977	909
DEP. FEDERALES.....	-	-	-	-	-	-	140	22

POBLACION DE 12 AÑOS Y MAS CUYA RESIDENCIA HABITUAL EN LA LOCALIDAD ES MENOR DE 2 AÑOS  
POR SITUACION CONYUGAL ACTUAL SEGUN AREA, SEXO Y GRUPOS DE EDAD

TOTAL NACIONAL

AREA, SEXO Y GRUPOS DE EDAD	TOTAL	UNIDO	CASADO	SEPARADO	VIUDO	SOLTERO	DEVORCIADO	DECLARADO
<b>TOTAL</b>	901,717	166,690	298,755	28,205	16,088	370,175	9,070	12,734
12-14	75,031	705	837	642	9	68,985	6	3,847
15-19	166,135	15,533	19,118	2,402	93	125,632	106	3,252
20-24	187,734	37,475	56,897	4,846	344	83,634	754	1,794
25-29	160,111	38,664	74,898	4,985	509	38,231	1,739	985
30-34	106,795	27,145	54,592	4,111	371	18,174	1,842	560
35-39	62,120	16,516	31,008	2,706	613	9,237	1,394	366
40-44	40,618	10,783	19,412	2,236	804	6,445	893	265
45-49	29,041	7,091	13,126	1,753	502	4,881	608	248
50-54	23,333	5,019	9,529	1,250	359	4,133	434	202
55-59	16,148	3,019	6,259	1,050	1,827	3,159	434	202
60-64	12,069	2,088	4,370	827	1,864	2,476	253	182
65 Y MAS	23,752	2,777	6,146	1,209	7,256	5,220	371	773
<b>VARONES</b>	483,331	82,407	148,741	8,510	3,011	192,836	5,004	6,513
12-14	32,983	62	63	310	1	30,619	3	1,930
15-19	69,087	3,178	2,227	619	9	61,442	12	1,600
20-24	87,957	15,171	20,740	1,121	33	49,742	157	993
25-29	82,648	19,759	37,643	1,397	68	22,762	489	330
30-34	58,755	10,500	30,970	1,686	105	18,424	582	194
35-39	33,711	6,653	12,108	759	147	10,125	335	155
40-44	23,711	4,694	8,114	564	181	2,495	244	134
45-49	16,228	3,203	5,909	528	235	2,013	243	132
50-54	12,263	2,022	3,942	356	263	1,498	156	85
55-59	8,322	1,411	2,606	289	289	1,097	96	85
60-64	5,873	1,411	2,606	289	289	1,097	96	85
65 Y MAS	10,285	1,744	3,845	525	1,582	2,072	154	361
<b>MUJERES</b>	418,386	84,283	150,014	19,695	13,077	177,339	6,066	6,221
12-14	42,043	12,565	16,774	332	0	36,366	93	1,652
15-19	78,178	12,368	19,377	1,011	0	58,802	107	2,199
20-24	99,777	25,305	39,157	3,225	314	31,892	597	1,601
25-29	77,643	18,965	37,255	3,158	441	15,209	655	1,550
30-34	48,080	11,945	23,552	2,845	473	12,760	1,559	2,466
35-39	26,869	6,808	12,604	1,823	508	4,112	862	152
40-44	17,104	4,110	7,304	1,477	657	2,888	558	110
45-49	12,413	2,597	5,012	1,167	831	2,254	426	126
50-54	10,108	1,713	3,693	930	1,151	2,120	365	136
55-59	7,826	2,717	5,109	694	1,364	2,278	278	117
60-64	6,187	977	2,764	538	1,379	1,379	157	97
65 Y MAS	13,467	1,031	2,501	684	5,674	3,148	217	412

POBLACION DE 12 AÑOS Y MAS CUYA RESIDENCIA HABITUAL EN LA LOCALIDAD ES MENOR DE 2 AÑOS  
 POR SITUACION CONYUGAL ACTUAL SEGUN AREA, SEXO Y GRUPOS DE EDAD

TOTAL NACIONAL

AREA	URRANA	TOTAL	UNIDO	CASADO	SEPARADO	VLUDO	SOLTERO	DEVIORCIADO	DECLARADO
12 - 14	61,596	752,762	125,424	259,864	24,989	13,767	309,537	8,559	10,622
15 - 19	139,665	1,140,474	11,200	564	571	9	56,736	5	1,223
20 - 24	158,183	1,120,000	28,018	15,289	2,123	75	108,103	102	2,773
25 - 29	136,551	51,227	30,459	4,367	4,501	299	71,140	712	1,520
30 - 34	90,598	66,753	48,495	21,035	3,737	491	31,917	1,657	823
35 - 39	51,507	27,526	12,282	2,417	525	689	14,633	1,751	456
40 - 44	22,974	16,728	7,673	1,985	1,585	609	4,863	847	199
45 - 49	17,664	18,076	3,398	1,292	1,292	1,292	3,028	531	199
50 - 54	12,863	18,076	1,601	1,601	1,601	1,601	2,899	403	155
55 - 59	9,365	5,516	2,040	3,494	900	1,586	1,869	142	142
60 - 64	19,161	1,796	1,557	3,494	1,015	1,586	4,082	337	649
65 Y MAS	358,835	52,152	187,401	1,015	7,395	2,353	151,551	2,774	5,209
V A R O N E S	26,215	52	52	54	267	1	24,266	3	1,572
12 - 14	56,325	2,471	1,867	1,867	550	5	50,117	12	1,304
15 - 19	71,862	11,859	18,004	1,055	32	32	40,034	145	800
20 - 24	68,727	15,616	53,295	1,290	58	58	17,655	463	420
25 - 29	28,739	17,257	7,257	1,165	1,165	1,165	7,637	543	245
30 - 34	18,576	4,659	10,352	632	632	632	2,328	398	185
35 - 39	12,595	6,832	3,070	6,832	469	135	1,588	222	192
40 - 44	9,195	2,133	4,892	3,97	469	165	1,254	217	102
45 - 49	6,231	1,331	3,219	2,00	290	160	990	140	61
50 - 54	4,168	1,881	2,310	2,310	219	212	681	82	63
55 - 59	7,733	1,066	3,086	418	219	212	1,452	132	296
60 - 64	393,927	65,272	132,403	17,594	11,280	11,414	157,986	5,785	5,413
65 Y MAS	35,371	304	3,10	3,10	8	8	32,470	2	1,651
12 - 14	83,339	13,422	13,422	1,573	304	70	57,986	90	1,469
15 - 19	66,304	3,228	3,228	3,228	267	267	31,106	567	720
20 - 24	61,861	2,522	2,522	2,522	483	483	14,592	1,206	403
25 - 29	41,861	2,152	2,152	2,152	483	483	14,592	1,206	403
30 - 34	22,859	1,134	1,134	1,654	483	483	3,679	1,206	171
35 - 39	14,348	6,336	6,336	1,333	564	564	2,514	533	90
40 - 44	10,325	1,818	4,310	1,033	715	715	1,940	404	105
45 - 49	6,609	3,172	3,172	839	1,006	1,006	1,826	349	112
50 - 54	5,197	1,775	1,775	610	1,201	1,201	1,409	262	92
55 - 59	4,476	1,464	1,464	488	1,374	1,374	1,168	148	79
60 - 64	11,431	730	1,946	595	4,972	4,972	2,630	205	353

POBLACION DE 12 AÑOS Y MAS CUYA RESIDENCIA HABITUAL EN LA LOCALIDAD ES MENOR DE 2 AÑOS  
POR SITUACION CONYUGAL ACTUAL SEGUN AREA, SEXO Y GRUPOS DE EDAD

TOTAL NACIONAL

AREA, SEXO Y GRUPOS DE EDAD	TOTAL	UNIDO	CASADO	SEPARADO	VIUDO	SOLTERO	DIVORCIADO	DECLARADO
AREA INTERMEDIA .....	36,826	8,875	10,479	957	675	15,134	178	526
12 - 14 .....	3,677	28	60	37	3	1,376	1	175
15 - 19 .....	6,682	865	859	107	3	4,722	1	125
20 - 24 .....	7,055	1,816	2,018	147	12	2,976	20	66
25 - 29 .....	6,051	1,858	2,453	152	17	1,507	35	29
30 - 34 .....	4,085	1,412	1,570	131	27	788	34	23
35 - 39 .....	2,543	940	1,031	85	26	621	22	21
40 - 44 .....	1,814	626	734	75	34	316	16	13
45 - 49 .....	1,304	440	477	60	38	267	16	10
50 - 54 .....	1,026	318	374	50	20	221	10	7
55 - 59 .....	726	208	274	30	11	144	8	5
60 - 64 .....	619	162	222	21	77	120	7	10
65 Y MAS .....	1,171	209	304	54	308	258	15	23
V A R O N E S .....	19,575	4,587	5,139	321	163	9,106	72	207
12 - 14 .....	1,741	3	1	26	-	1,618	-	93
15 - 19 .....	2,933	141	71	30	1	2,673	-	67
20 - 24 .....	3,614	702	699	28	1	2,134	5	45
25 - 29 .....	3,389	936	1,288	38	1	1,097	9	20
30 - 34 .....	2,573	780	760	38	9	559	13	16
35 - 39 .....	1,826	406	443	32	17	210	19	14
40 - 44 .....	1,155	404	440	32	11	210	19	12
45 - 49 .....	796	277	301	17	17	177	4	11
50 - 54 .....	645	204	237	29	17	147	4	7
55 - 59 .....	444	145	169	9	14	99	4	4
60 - 64 .....	355	116	141	12	15	64	4	3
65 Y MAS .....	596	140	199	33	82	121	9	12
H E M B R A S .....	17,251	4,288	5,340	636	512	5,940	106	229
12 - 14 .....	1,936	25	59	11	2	1,758	1	82
15 - 19 .....	784	174	788	177	11	442	1	28
20 - 24 .....	3,641	1,144	1,788	116	11	1,410	26	20
25 - 29 .....	2,662	922	1,145	114	21	640	26	15
30 - 34 .....	1,712	632	710	93	18	229	21	9
35 - 39 .....	1,023	403	398	50	21	125	11	14
40 - 44 .....	697	220	294	49	23	105	7	11
45 - 49 .....	510	163	176	43	31	90	2	5
50 - 54 .....	411	107	140	31	43	74	6	10
55 - 59 .....	322	63	105	19	59	65	7	4
60 - 64 .....	264	46	81	9	62	56	3	7
65 Y MAS .....	573	89	103	21	226	137	6	11

POBLACION DE 12 AÑOS Y MAS CUYA RESIDENCIA HABITUAL EN LA LOCALIDAD ES MENOR DE 2 AÑOS  
POR SITUACION CONYUGAL ACTUAL SEGUN AREA, SEXO Y GRUPOS DE EDAD

TOTAL NACIONAL

AREA, SEXO Y GRUPOS DE EDAD	SITUACION CONYUGAL ACTUAL					VIUDO	SOLTERO	DIVORCIADO	A C T U A L	N O DECLARADO
	UNIDO	CASADO	SEPARADO	VIUDO	SOLTERO					
AREA RURAL	32.391	28.412	2.259	1.846	45.502	333	1.586			
12 - 14	9.768	213	34	-	8.873	-	489			
15 - 19	19.787	2.970	172	15	12.807	3	354			
20 - 24	22.496	5.642	332	32	9.518	22	208			
25 - 29	17.509	5.592	332	51	4.907	47	133			
30 - 34	12.112	4.694	243	62	2.753	57	81			
35 - 39	8.067	2.751	204	62	1.609	53	54			
40 - 44	6.083	1.950	216	101	1.266	30	53			
45 - 49	4.411	1.507	171	126	954	33	45			
50 - 54	3.651	1.307	142	126	852	37	32			
55 - 59	2.562	840	122	153	507	51	41			
60 - 64	2.076	654	99	201	507	51	41			
65 Y MAS	3.420	772	142	696	880	19	101			
V A R O N E S	16.065	14.201	903	695	32.089	158	1.070			
12 - 14	5.032	8	17	-	4.735	-	265			
15 - 19	9.779	289	39	3	8.652	-	229			
20 - 24	12.474	2.337	68	7	7.574	7	148			
25 - 29	10.512	3.070	109	9	4.010	17	90			
30 - 34	5.605	2.337	83	14	2.218	27	55			
35 - 39	4.023	1.924	45	13	1.301	23	42			
40 - 44	3.041	1.524	101	41	977	14	34			
45 - 49	2.423	1.167	102	53	741	22	22			
50 - 54	1.667	836	102	53	612	20	22			
55 - 59	1.350	546	57	49	409	12	19			
60 - 64	1.350	416	58	62	352	10	20			
65 Y MAS	1.959	560	74	220	499	13	53			
M U J E R E S	16.323	14.211	1.356	1.151	13.413	175	579			
12 - 14	4.736	205	17	-	4.138	-	184			
15 - 19	2.902	2.581	133	12	4.155	3	185			
20 - 24	4.191	3.605	264	33	1.944	3	50			
25 - 29	10.082	2.623	223	30	897	30	43			
30 - 34	6.507	2.522	190	39	535	30	26			
35 - 39	2.921	1.072	140	29	269	30	12			
40 - 44	2.057	1.072	103	70	249	20	16			
45 - 49	1.578	526	91	85	224	10	14			
50 - 54	1.228	381	70	102	220	10	16			
55 - 59	895	286	65	104	187	9	21			
60 - 64	725	219	61	139	155	6	11			
65 Y MAS	1.461	250	68	476	381	6	48			

JEFES DE HOGAR DE 15 AÑOS Y MÁS POR GRUPOS DE EDAD, SEGUN AREA, SEXO Y GRUPOS DE EDAD DE LOS OTROS MIEMBROS DEL HOGAR

		TOTAL NACIONAL										
		GRUPOS DE EDAD DEL JEFE										
		TOTAL	15 A 19	20 A 24	25 A 34	35 A 44	45 A 54	55 A 64	65 A 74	75 Y MAS		
TOTAL JEFES DE HOGAR.		2.710.705	23.922	158.950	728.075	619.850	532.321	369.095	179.450	69.242		
TOTAL OTROS MIEMBROS.		1.031.177	4.571	26.981	126.971	370.372	247.464	156.532	62.753	19.188		
5 A 9		2.051.894	15.521	69.651	313.850	501.062	296.619	159.630	67.920	19.012		
5 A 9		1.871.736	4.622	65.634	287.695	435.331	252.795	135.716	64.245	17.698		
10 A 14		1.735.865	5.301	24.074	164.199	648.603	485.565	198.219	70.583	19.321		
15 A 19		1.495.468	10.260	57.333	144.863	422.154	524.128	241.715	74.626	20.249		
20 A 24		1.133.937	5.397	74.951	223.377	171.977	348.422	222.070	69.220	18.023		
25 A 34		1.338.592	2.926	38.142	115.572	285.967	234.326	233.890	104.048	25.421		
35 A 64		619.069	1.332	7.459	61.894	225.241	176.715	176.529	38.500	18.399		
45 A 74		586.925	1.065	6.436	27.750	42.111	146.460	194.869	32.269	12.824		
75 Y MAS		228.876	778	3.376	28.463	52.758	21.585	18.065	29.456	15.209		
TOTAL		1.902.529	356	2.785	11.468	19.337	26.638	19.455	29.438	9.990		
V A R O N E S		4.756.033	18.494	159.534	1.021.598	1.304.843	1.195.608	691.659	279.547	84.750		
O A		1.044.068	7.821	86.372	414.117	253.708	151.074	86.637	34.688	9.661		
5 A 9		950.294	2.316	22.825	298.288	322.356	179.223	83.224	34.862	9.022		
10 A 14		881.404	4.484	11.462	131.403	340.415	247.892	101.467	36.153	9.928		
15 A 19		743.139	2.615	14.444	58.955	218.402	272.722	155.754	39.427	10.977		
20 A 24		489.399	1.362	11.185	43.535	81.735	187.088	138.505	36.810	9.599		
25 A 34		586.509	890	6.869	42.034	41.560	106.676	121.566	24.129	13.258		
35 A 64		106.250	291	1.729	10.474	18.981	12.997	22.002	5.206	1.646		
45 A 74		32.599	268	1.240	6.243	8.981	12.997	7.088	1.077	6.163		
75 Y MAS		28.578	151	1.681	5.681	6.560	5.744	7.988	1.194	3.704		
TOTAL		28.597	137	681	5.684	7.580	5.744	4.032	3.452	2.015		
H E M B R A S		6.147.444	29.550	276.399	1.576.593	1.724.929	1.451.818	834.673	346.226	109.136		
O A		1.009.026	7.703	83.079	399.792	247.334	145.545	82.993	33.232	9.351		
5 A 9		921.442	2.303	22.809	289.407	315.795	173.572	80.692	31.383	8.676		
10 A 14		854.641	2.817	12.412	132.796	228.188	237.673	96.752	34.430	9.393		
15 A 19		644.538	7.644	42.887	85.988	203.752	251.406	115.961	33.259	8.272		
20 A 24		444.588	5.033	35.594	180.582	90.252	197.250	112.595	46.920	9.254		
25 A 34		512.199	1.022	5.740	51.626	203.560	158.764	50.137	26.951	9.631		
35 A 64		328.329	845	5.012	21.587	333.463	96.769	27.162	9.561	11.145		
45 A 74		191.598	587	4.156	21.810	20.898	24.379	66.388	42.035	11.145		
75 Y MAS		111.457	297	1.890	14.955	22.171	18.962	14.030	25.963	13.195		
TOTAL		70.562	259	1.375	6.314	12.552	19.086	14.862	7.381	8.233		



CUADRO I.24

JEFES DE HOGAR DE 15 AÑOS Y MAS POR GRUPOS DE EDAD SEGUN AREA, SEXO Y GRUPOS DE EDA  
DE LOS OTROS MIEMBROS DEL HOGAR

		GRUPOS DE EDAD DEL JEFE									
		15 A 19	20 A 24	25 A 34	35 A 44	45 A 54	55 A 64	65 A 74	75 Y MAS		
TOTAL NACIONAL		36,391	347,825	2,161,451	2,830,567	2,084,866	1,479,188	466,017	136,676		
AREA URBANA		11,562	132,511	654,335	877,785	714,807	484,108	148,079	68,077		
O A 4		3,889	35,556	476,879	489,800	251,539	114,575	44,083	11,738		
5 A 9		1,424,909	18,848	18,948	356,162	366,978	140,029	48,139	12,438		
10 A 14		1,542,068	7,892	45,095	119,833	351,551	425,700	185,130	54,500		
15 A 19		1,203,789	4,593	62,985	187,875	146,180	297,415	183,077	54,096		
20 A 24		949,516	2,376	32,715	361,678	440,012	198,328	197,850	83,912		
25 A 34		1,135,895	1,010	6,139	52,712	191,254	143,599	60,400	39,243		
35 A 44		507,801	793	5,265	23,349	53,892	119,708	85,718	28,470		
45 A 54		308,368	353	5,311	25,249	22,883	24,427	58,520	55,747		
55 A 64		132,700	35	5,781	13,781	13,791	22,324	10,927	10,588		
65 A 74		174,200	296	1,869	6,574	13,084	20,119	13,791	22,324		
75 Y MAS		80,258	206	1,869	6,574	13,084	20,119	13,791	22,324		
V A R O N E S		3,723,601	13,817	126,790	833,056	1,333,725	972,476	525,438	206,239		
O A 4		801,464	5,817	67,539	333,471	191,487	109,157	63,158	24,649		
5 A 9		721,211	1,641	17,780	240,451	448,200	127,037	57,865	22,397		
10 A 14		674,634	1,760	9,104	106,521	271,109	185,400	70,331	34,196		
15 A 19		588,758	2,037	11,921	49,423	179,106	217,193	93,886	27,836		
20 A 24		406,440	1,093	9,641	38,135	69,664	157,315	95,464	28,136		
25 A 34		354,233	726	5,847	37,327	35,726	90,761	101,322	42,600		
35 A 44		85,539	213	1,402	8,989	15,024	14,679	21,246	17,943		
45 A 54		29,403	169	1,076	5,021	6,642	10,543	9,731	8,381		
55 A 64		66,700	111	1,976	2,182	2,182	3,549	5,827	3,889		
65 A 74		23,167	697	4,432	2,182	2,182	3,549	5,827	3,889		
75 Y MAS		22,743	105	743	3,823	5,446	6,120	3,508	1,702		
H E M B R A S		5,399,589	22,571	221,035	1,308,595	1,396,792	1,136,968	653,700	281,791		
O A 4		774,738	5,745	65,002	321,164	186,298	105,650	60,990	31,625		
5 A 9		703,689	1,448	17,776	234,428	241,510	124,402	56,710	21,686		
10 A 14		667,434	2,089	9,842	109,027	245,033	181,578	69,708	23,943		
15 A 19		615,031	5,855	33,174	70,410	172,445	208,507	91,244	26,664		
20 A 24		583,076	1,500	24,868	324,151	204,286	107,567	96,528	25,960		
25 A 34		311,562	622	4,736	48,253	76,250	128,520	99,154	21,500		
35 A 44		245,596	422	4,736	48,253	76,250	128,520	99,154	21,500		
45 A 54		151,997	439	5,434	18,629	17,712	19,605	5,987	20,089		
55 A 64		89,574	239	1,584	12,866	19,002	15,966	10,731	9,516		
65 A 74		89,574	239	1,584	12,866	19,002	15,966	10,731	9,516		
75 Y MAS		57,515	188	1,146	5,751	10,460	16,007	12,332	5,733		

JEFES DE HOGAR DE 15 AÑOS Y MAS POR GRUPOS DE EDAD SEGUN AREA, SEXO Y GRUPOS DE EDAD DE LOS OTROS MIEMBROS DEL HOGAR

AREA	TOTAL NACIONAL									
	15 A 19	20 A 24	25 A 34	35 A 44	45 A 54	55 A 64	65 A 74	75 Y MAS		
AREA INTERMEDIA.....	468,452	17,424	94,583	122,888	114,149	70,925	32,920	11,513		
O A 4.....	94,107	7,400	32,588	21,195	15,572	9,175	4,220	1,235		
5 A 9.....	88,118	2,062	23,450	28,409	19,041	9,226	4,067	1,240		
10 A 14.....	80,345	1,075	10,620	27,863	23,494	11,319	4,414	1,309		
15 A 19.....	62,397	2,273	5,357	16,072	21,194	11,654	4,185	1,285		
20 A 24.....	40,650	194	2,493	7,452	11,595	8,726	3,240	975		
25 A 34.....	45,272	111	1,241	11,974	9,693	8,100	8,563	1,337		
35 A 44.....	22,684	37	265	2,004	7,194	6,798	3,169	2,213		
45 A 54.....	15,452	42	233	381	1,620	5,082	4,700	2,009		
55 A 64.....	9,529	11	111	793	1,020	2,874	2,874	881		
75 Y MAS.....	7,326	19	111	793	1,020	2,874	2,874	881		
V A R O N E S.....	208,120	803	5,616	17,437	11,078	843	15,184	5,072		
O A 4.....	47,779	365	3,787	16,515	11,646	7,917	4,686	2,195		
5 A 9.....	44,578	199	3,998	12,008	14,400	9,672	4,680	2,092		
10 A 14.....	41,313	131	5,24	5,350	14,107	12,088	5,916	2,308		
15 A 19.....	31,853	93	510	2,090	8,618	11,310	6,308	2,242		
20 A 24.....	17,639	49	332	1,134	2,744	6,338	4,792	1,736		
25 A 34.....	13,739	29	242	1,128	1,281	3,607	4,396	2,372		
35 A 44.....	4,376	13	53	238	54	49	1,258	666		
45 A 54.....	5,243	4	33	238	54	49	1,258	666		
55 A 64.....	1,243	42	41	216	262	334	243	332		
75 Y MAS.....	1,298	5	39	222	297	245	197	121		
M E M B R O S.....	1,363	5	32	204	322	225	119	128		
O A 4.....	260,324	1,253	10,808	57,146	68,043	61,116	37,784	17,736		
5 A 9.....	46,328	357	3,513	16,073	11,549	7,615	4,489	2,025		
10 A 14.....	43,560	134	1,064	11,542	14,209	9,389	4,546	1,975		
15 A 19.....	39,032	123	551	5,270	11,555	11,406	5,403	2,106		
20 A 24.....	30,544	287	1,763	3,267	7,454	9,884	3,346	1,943		
25 A 34.....	23,011	147	2,161	15,388	3,159	2,251	3,927	2,081		
35 A 44.....	18,308	62	207	14,668	8,550	6,070	2,120	1,410		
45 A 54.....	12,895	36	180	549	1,396	4,142	1,415	545		
55 A 64.....	7,613	19	140	540	972	2,549	1,974	658		
75 Y MAS.....	4,574	5	77	502	722	2,670	1,215	717		
M E M B R O S.....	2,966	14	53	234	471	618	348	478		

CUADRO 1.24

JEFES DE HOGAR DE 15 AÑOS Y MAS POR GRUPOS DE EDAD, SEGUN AREA, SEXO Y GRUPOS DE EDA  
DE LOS OTROS MIEMBROS DEL HOGAR

AREA, SEXO Y GRUPOS DE EDA DE LOS OTROS MIEMBROS DEL HOGAR		GRUPOS DE EDAD DEL JEFE									
		TOTAL	15 A 19	20 A 24	25 A 34	35 A 44	45 A 54	55 A 64	65 A 74	75 Y MAS	
TOTAL NACIONAL		1-111-835	9-604	68-684	363-377	476-317	448-651	276-219	126-806	45-697	
AREA RURAL		382-785	3-237	29-510	126-656	100-212	66-720	36-307	16-606	5-147	
O A		1-103	8-015	18-011	10-678	10-922	82-295	39-915	16-095	5-170	
5 A 9		358-709	1-202	9-965	19-673	54-531	77-234	46-871	18-030	5-594	
10 A 14		228-282	1-808	9-473	28-430	19-894	39-412	44-931	16-081	4-876	
15 A 19		152-125	439	4-186	40-120	36-282	27-898	30-267	11-884	3-553	
20 A 24		88-584	231	1-055	7-178	27-793	26-420	27-677	15-683	4-860	
25 A 34		62-905	231	1-938	3-530	6-599	21-655	12-960	8-984	3-729	
35 A 44		38-541	165	802	3-327	3-488	5-461	18-751	7-754	3-280	
45 A 54		22-209	83	374	2-320	3-548	3-280	15-473	5-718	3-380	
55 A 64		14-672	83	312	1-456	2-593	2-663	5-716	3-235	3-235	
75 Y MAS		824-304	3-875	26-129	182-135	216-943	333-692	133-030	60-107	21-139	
V A R O S		194-885	1-639	15-067	65-829	59-575	33-960	18-793	8-024	2-667	
O A		501	2-014	5-054	19-552	59-846	42-514	20-679	8-373	2-643	
5 A 9		165-457	7-489	2-015	7-532	30-678	50-404	25-230	9-649	3-016	
10 A 14		122-320	420	1-212	4-076	9-337	44-219	25-560	9-349	2-836	
15 A 19		68-537	133	780	3-511	4-253	23-435	18-049	6-918	2-083	
20 A 24		17-035	65	259	1-273	2-213	12-308	15-668	9-066	2-736	
25 A 34		10-030	43	234	897	2-215	2-546	4-097	5-068	2-072	
35 A 44		6-523	52	220	984	1-987	2-075	4-107	5-029	1-809	
45 A 54		4-923	34	145	783	1-109	1-952	1-317	1-029	486	
55 A 64		4-591	26	116	100	1-150	781	631	417	417	
75 Y MAS		987-531	5-729	42-326	210-057	260-094	233-754	143-189	66-699	24-538	
M U J E R E S		187-980	1-593	3-906	43-367	69-487	32-280	17-514	7-582	2-480	
O A		174-284	609	2-019	18-609	49-579	39-781	19-236	7-722	2-527	
5 A 9		166-752	1-593	7-950	12-271	23-853	44-689	21-661	8-381	2-578	
10 A 14		78-651	8-261	24-404	10-567	15-977	33-015	19-371	6-732	2-040	
15 A 19		108-588	304	3-406	36-539	32-009	15-900	12-238	4-966	1-474	
20 A 24		71-549	203	796	5-205	25-580	23-874	18-069	6-677	1-474	
25 A 34		52-875	183	704	2-643	5-384	2-874	12-865	1-055	1-185	
35 A 44		31-788	113	582	2-343	2-441	19-290	5-663	1-878	1-073	
45 A 64		17-286	49	229	1-869	2-540	11-166	2-540	2-541	2-541	
65 A 74		10-081	57	176	829	4-621	2-329	1-882	5-036	2-949	
75 Y MAS		10-081	57	176	829	4-621	2-329	1-882	5-036	2-949	

CUADRO I.25

JEFES DE HOGAR DE 15 AÑOS Y MAS Y OTROS MIEMBROS DEL HOGAR (1) POR RELACION O PARENTESCO SEGUN AREA, SEXO Y GRUPOS DE EDAD DEL JEFE DEL HOGAR

AREA, SEXO Y GRUPOS DE EDAD DEL HOGAR	TOTAL JEFES DE HOGAR	OTROS MIEMBROS DEL HOGAR										OTROS
		ESPOSA(O) PADRES					MIETOS					
		TOTAL COMPAREJO	HIJOS	SUEGROS	NIETOS	MUERAS	HERMANOS PARENTES					
TOTAL	2,710,785	1,103,462	1,857,411	7,031,442	185,656	792,370	152,289	276,537	807,748			
15 A 19	23,922	4,804	11,228	15,675	1,771	30	32	4,735	11,745			
20 A 24	168,950	433,933	117,389	201,994	12,233	30	32	6,735	11,745			
25 A 29	738,056	2,528,284	573,982	1,611,172	58,159	7,739	3,070	13,869	60,807			
30 A 34	619,850	3,029,764	479,665	2,166,785	51,763	61,970	18,855	52,904	192,875			
35 A 39	349,095	2,647,443	352,703	1,806,755	38,833	215,935	52,382	29,071	151,767			
40 A 44	179,449	1,625,372	203,342	871,313	15,678	274,619	49,529	18,149	91,493			
45 A 49	69,262	685,372	28,472	293,039	2,976	171,233	22,401	9,649	46,013			
50 A 54	2,120,608	8,916,364	1,830,014	5,614,939	146,623	60,793	6,010	3,725	19,756			
55 A 59	17,459	36,263	10,749	10,375	1,419	435,584	95,100	188,478	607,334			
60 A 64	141,278	369,431	115,553	164,304	10,509	42	5	5,222	8,373			
65 A 69	628,922	2,236,340	567,207	1,353,669	48,136	5,584	2,37	30,074	48,974			
70 A 74	522,861	2,468,231	472,297	1,727,645	43,593	29,222	6,225	31,210	188,590			
75 A 79	107,167	2,069,271	366,799	1,414,348	29,400	110,851	31,226	18,597	109,849			
80 A 84	119,721	1,187,383	200,344	679,341	11,421	91,493	31,887	10,345	63,000			
85 A 89	43,110	1,074,163	86,014	220,641	2,181	99,493	15,760	4,934	28,500			
90 A 94	590,187	2,137,098	27,977	54,794	1,193	37,326	4,565	1,689	11,032			
95 A 99	6,463	11,781	27,497	1,416,525	38,707	358,815	57,181	88,059	200,414			
20 A 24	27,232	64,502	1,836	37,600	1,235	17	2	2,533	3,372			
25 A 29	109,344	361,744	6,775	267,503	10,023	2,156	29	11,384	11,833			
30 A 34	126,289	501,533	7,568	439,110	12,170	32,748	9,835	32,400	42,055			
35 A 39	131,064	586,715	5,904	392,407	9,433	105,084	21,150	10,794	43,973			
40 A 44	102,344	379,237	3,198	191,972	4,257	123,568	17,642	7,813	30,237			
45 A 49	29,106	165,630	1,478	62,558	795	71,760	6,641	4,715	17,711			
50 A 54	2,195,408	8,262,254	507,359	20,145	60	23,467	1,445	2,036	8,724			
55 A 59	1,826,262	5,639,000	1,507,377	5,507,560	157,394	609,481	128,084	233,998	678,192			
60 A 64	137,528	347,824	94,642	157,517	1,290	55	10	5,703	9,115			
65 A 69	22,764	2,161,644	483,584	1,300,336	19,045	27	54,712	50,585	10,515			
70 A 74	538,184	2,430,519	395,911	1,709,949	47,422	6,317	2,085	9,821	199,159			
75 A 79	42,513	2,034,845	282,318	1,403,255	32,821	171,574	16,840	4,881	165,804			
80 A 84	27,106	1,179,133	156,948	664,977	13,060	121,255	41,953	25,873	126,327			
85 A 89	132,167	466,407	66,437	27,856	2,432	127,201	18,373	12,376	52,477			
90 A 94	1,693,354	5,367,616	19,430	51,400	190	4,007	4,611	2,775	14,845			
95 A 99	113,153	27,710	1,484,713	4,328,357	122,801	316,737	78,191	155,404	502,513			
20 A 24	113,949	295,008	93,529	12,488	1,081	12	2	3,784	6,370			
25 A 29	52,792	1,835,143	477,778	1,078,002	8,541	12	2	24,660	40,273			
30 A 34	427,901	1,955,292	390,581	1,242,985	50,824	6,393	1,944	69,950	161,259			
35 A 39	316,257	1,537,353	277,561	1,072,870	24,661	61,085	7,682	30,492	126,316			
40 A 44	185,649	1,622,597	154,265	503,438	9,384	113,253	23,932	14,465	89,204			
45 A 49	84,567	332,741	65,230	157,358	1,752	70,738	12,756	5,472	49,838			
50 A 54	2,001,354	7,354,439	19,156	36,546	147	25,057	3,423	1,703	2,467			
55 A 59	32,579	52,041	1,381	2,749	209	33	5	1,919	2,745			
60 A 64	95,972	306,301	5,819	28,398	1,504	1,224	27	10,052	10,312			
65 A 69	110,283	475,267	6,312	221,346	9,108	741	9,871	29,871	37,900			
70 A 74	111,256	697,495	4,957	330,385	10,993	27,543	18,458	15,389	39,488			
75 A 79	84,457	316,591	2,683	161,539	3,294	181,514	19,589	9,208	37,123			
80 A 84	47,580	133,305	1,207	50,478	680	59,645	13,506	6,276	26,109			
85 A 89	19,816	43,443	274	15,254	43	1,050	1,468	3,896	11,943			
90 A 94	19,816	43,443	274	15,254	43	1,050	1,468	3,896	11,943			
95 A 99	19,816	43,443	274	15,254	43	1,050	1,468	3,896	11,943			

(1) EXCLUYE SERVICIO DOMESTICO Y NO PARENTES

JEFES DE HOGAR DE 15 AÑOS Y MÁS Y OTROS MIEMBROS DEL HOGAR (1) POR RELACION O PARENTESCO

AREA	SEXO Y GRUPO DE JEFES DEL HOGAR	TOTAL DE JEFES DE HOGAR	OTROS MIEMBROS DEL HOGAR				OTROS					
			ESPOSA(O) O COMPAÑERA(O)		HIJOS		PADRES		NIETOS		YERROS O NIETAS	
			TOTAL	EDAD DEL JEFE DEL HOGAR	TOTAL	EDAD DEL JEFE DEL HOGAR	TOTAL	EDAD DEL JEFE DEL HOGAR	TOTAL	EDAD DEL JEFE DEL HOGAR	TOTAL	EDAD DEL JEFE DEL HOGAR
AREA INTERMEDIA.....	15 A 19.....	104,489	468,452	69,714	307,250	6,441	41,000	5,837	8,581	29,549	508	
	20 A 24.....	952	2,050	4,422	8,759	432	2	1	1,302	2,363	508	
	25 A 34.....	6,199	17,424	4,510	8,338	1,846	393	99	1,083	7,525	3,082	
	35 A 44.....	24,700	76,583	18,636	32,467	1,877	2,929	661	1,488	6,622	1,584	
	45 A 54.....	25,011	112,892	31,665	80,428	1,402	10,116	1,905	970	5,663	3,823	
	55 A 64.....	10,367	70,925	8,840	40,959	654	14,063	1,876	910	3,823	2,121	
	65 A 74.....	9,425	32,920	4,532	14,813	141	9,893	993	427	1,146	1,146	
	75 Y MAS.....	4,213	11,515	1,710	4,462	17	3,684	302	192	1,146	1,146	
V A R O N E S.....	15 A 19.....	81,441	377,994	68,633	247,453	5,218	23,595	3,910	6,088	22,487	1,043	
	20 A 24.....	661	1,435	407	4,61	62	2	1	157	1,043	1,043	
	25 A 34.....	5,171	14,568	4,336	6,830	381	2	72	2,357	6,141	6,141	
	35 A 44.....	21,038	81,915	19,024	52,491	1,390	1,655	375	1,106	5,217	5,217	
	45 A 54.....	18,619	99,589	16,340	63,759	1,098	5,813	1,262	681	4,266	4,266	
	55 A 64.....	13,469	71,737	18,723	33,412	1,468	8,091	1,278	435	2,640	2,640	
	65 A 74.....	11,059	22,865	4,478	12,036	101	5,983	686	220	1,324	1,324	
	75 Y MAS.....	2,558	9,435	1,495	3,339	9	2,371	236	85	649	649	
M U J E R E S.....	15 A 19.....	23,048	90,458	1,081	59,557	1,223	17,095	1,927	2,493	7,082	199	
	20 A 24.....	291	614	15	2,68	10	5	2	182	199	199	
	25 A 34.....	1,028	2,856	74	1,954	51	35	27	35	1,422	1,422	
	35 A 44.....	3,662	14,668	265	12,047	266	123	27	196	1,603	1,603	
	45 A 54.....	4,392	23,299	306	19,090	358	1,464	645	289	1,397	1,397	
	55 A 64.....	4,755	22,193	225	15,029	304	5,022	598	207	1,183	1,183	
	65 A 74.....	4,298	15,679	114	7,759	140	3,910	307	207	1,183	1,183	
	75 Y MAS.....	3,067	8,073	25	1,063	40	1,313	66	107	497	497	
AREA RURAL.....	15 A 19.....	410,538	1,811,835	279,820	1,216,452	21,823	141,818	17,768	33,939	99,987	1,222	
	20 A 24.....	4,708	9,604	2,206	3,129	409	5	2	2	1,733	1,733	
	25 A 34.....	25,223	68,684	18,332	35,380	1,746	1	2	5,364	7,859	7,859	
	35 A 44.....	89,572	360,057	71,109	246,288	6,381	1,229	286	10,903	25,661	25,661	
	45 A 54.....	98,655	476,317	66,906	384,369	6,262	9,793	2,034	5,358	11,379	11,379	
	55 A 64.....	84,094	448,451	56,720	333,072	4,610	34,248	5,366	3,400	11,723	11,723	
	65 A 69.....	63,622	276,219	37,754	165,377	1,964	30,139	3,003	1,838	7,500	7,500	
	70 Y MAS.....	16,745	45,697	19,523	60,290	43	14,102	1,097	758	3,747	3,747	
Y A R O N E S.....	15 A 19.....	341,403	1,529,734	277,268	1,018,887	18,930	92,842	13,007	26,946	82,334	1,241	
	20 A 24.....	2,098	59,855	18,089	99,032	1,587	1	2	5,364	6,760	6,760	
	25 A 34.....	79,862	319,482	70,410	212,178	5,732	921	221	9,130	20,890	20,890	
	35 A 44.....	76,341	433,353	66,176	311,383	5,443	6,062	1,368	4,602	18,316	18,316	
	45 A 54.....	69,041	381,422	55,998	276,079	3,861	21,981	4,012	3,451	10,440	10,440	
	55 A 64.....	50,033	229,551	37,356	182,291	1,569	31,207	4,162	2,338	10,359	10,359	
	65 A 74.....	28,418	102,535	19,306	51,029	368	22,672	2,008	1,509	5,359	5,359	
	75 Y MAS.....	69,089	262,181	3,152	177,065	2,876	48,970	4,761	6,983	17,453	17,453	
H E M B R A S.....	15 A 19.....	1,065	2,126	159	634	159	1	2	977	1,099	1,099	
	20 A 24.....	3,762	40,572	609	36,110	649	308	65	1,773	3,082	3,082	
	25 A 34.....	12,314	67,967	730	52,986	819	3,731	686	977	3,731	3,731	
	35 A 44.....	15,053	67,029	722	46,993	749	12,267	1,584	977	3,731	3,731	
	45 A 54.....	13,589	46,668	398	23,086	395	17,094	1,538	962	3,195	3,195	
	55 A 64.....	9,461	24,270	217	9,331	75	11,567	695	612	1,973	1,973	
	65 A 74.....	4,772	9,717	60	3,628	9	4,204	191	257	1,168	1,168	

(1) EX CLUYE SERVICIO DOMESTICO Y NO PARENTES

## JEFES DE HOGAR DE 15 AÑOS Y MAS POR GRUPOS DE EDAD SEGUN SEXO Y LUGAR DE NACIMIENTO

SEXO Y LUGAR DE NACIMIENTO	GRUPOS DE EDAD DEL JEFE									
	TOTAL	15 A 19	20 A 24	25 A 34	35 A 44	45 A 54	55 A 64	65 A 74	75 Y MAS	
TOTAL NACIONAL	2,710,795	23,922	168,950	738,035	549,850	532,231	349,095	179,450	69,262	
MACEDOS EN										
BIELZHELA	2,337,275	22,353	152,216	658,249	533,354	442,462	302,201	151,723	64,717	
FEDERAL...	206,352	2,759	18,991	79,857	51,920	26,916	15,377	7,483	3,059	
ANZOTEGUI	11,452	1,229	8,835	36,323	24,946	18,555	12,390	6,787	2,318	
APURE	85,265	933	3,699	12,427	10,990	9,224	5,548	2,884	1,046	
ARAGUA	38,590	495	4,028	24,233	19,112	15,794	10,738	5,828	2,287	
BARIAS	71,182	1,027	5,850	19,354	18,378	6,893	4,216	2,127	736	
BOLIVAR	103,970	2,982	7,120	29,427	24,053	18,460	12,217	4,849	1,777	
CARABOBO	26,675	285	1,742	7,292	5,876	3,289	1,817	744		
COJEBES	144,615	709	6,466	33,152	33,586	30,705	22,517	11,803	5,632	
FALCON	187,941	1,022	6,264	23,540	19,177	16,219	10,909	6,039	2,519	
GUARICO	1,573	10,906	44,493	44,464	39,977	27,798	15,155	5,575		
MIRANDA	815	5,590	23,997	25,130	22,417	15,941	8,883	3,694		
MONAGAS	81,808	2,253	29,958	29,958	28,189	20,808	10,802	4,246		
MOQUEGUA	48,583	1,001	2,334	26,632	21,177	13,876	8,375	4,285	1,518	
MONTEVIDEO	47,858	841	5,264	13,998	10,350	10,044	8,894	6,305	3,332	
PORTUGUESA	185,990	1,215	9,061	43,641	44,639	38,725	26,382	12,038	5,600	
SUCRE	154,366	1,319	9,277	40,768	36,650	29,097	20,892	14,480	5,410	
TACHIRA	165,712	969	6,785	30,524	33,244	31,898	23,456	13,642	4,397	
TRUJILLO	71,952	610	3,996	16,155	16,476	15,509	10,905	5,992	2,209	
VALDIAZ	222,014	2,065	15,735	72,629	55,244	38,476	22,277	10,192	4,396	
YFEMA	5,990	122	598	1,944	1,449	1,008	524	255	90	
T.F. DELTA	14,664	158	907	3,876	3,954	3,127	1,728	743	211	
DEPENDENCIAS	65									
FEDERALES	12,004	304	794	2,977	2,559	2,039	1,418	919	1,066	
NO DECLARADO										
NACIDO EN EL										
EXTERIOR	373,520	1,569	16,734	99,786	96,496	89,769	46,894	17,727	4,545	

CUADRO I.-26

SEXO Y LUGAR DE NACIMIENTO	GRUPOS DE EDAD DEL JEFE										65 A 74	75 Y MAS
	TOTAL	15 A 19	20 A 24	25 A 34	35 A 44	45 A 54	55 A 64	65 A 74	75 Y MAS			
V A R O N E S.....	2.120.608	17.459	141.218	628.691	522.861	401.167	246.751	119.342	43.119			
NACIDOS EN												
VENEZUELA.....	1.709.293	16.239	126.818	540.330	439.222	323.681	207.786	105.398	39.819			
DISTRITO FEDERAL.....	183.911	2.086	16.009	67.429	41.378	19.857	10.612	4.670	1.575			
AMERICA.....	85.841	2.869	7.308	30.439	19.758	13.230	8.477	4.306	1.504			
CARTEGI.....	34.427	375	2.889	9.977	8.279	6.548	3.742	1.919	650			
ARGENTINA.....	65.802	703	5.350	20.725	15.204	11.539	7.352	3.590	1.475			
BRASIL.....	29.188	440	3.194	9.403	6.460	4.959	2.918	1.584	997			
BOLIVIA.....	53.118	703	4.544	16.028	12.701	8.572	4.912	2.584	1.462			
CARABOBO.....	80.055	742	6.107	25.115	18.618	14.172	9.192	4.287	1.400			
COLEDES.....	20.446	228	1.498	6.905	27.395	23.175	15.800	7.854	3.538			
GUARICO.....	112.697	537	5.083	19.485	14.895	11.655	7.287	3.931	1.494			
LARA.....	64.352	1.169	9.186	37.646	35.120	27.428	19.477	10.222	3.616			
MERIDA.....	14.549	582	4.619	20.329	19.894	16.475	11.019	5.229	2.302			
MIRAFLORES.....	94.146	841	6.119	25.146	22.686	20.170	13.942	6.846	2.596			
NUEVA ESPARTA.....	62.926	565	4.501	21.706	16.704	9.895	5.715	2.850	1.092			
PARAGUAY.....	36.497	127	1.030	6.978	9.741	7.308	6.225	4.306	1.396			
PORTUGUESA.....	37.442	623	4.380	13.422	8.895	3.633	16.482	9.461	3.443			
SUCRE.....	142.073	863	7.486	36.559	36.925	28.560	18.682	9.661	3.461			
TACHIRA.....	118.568	923	7.715	34.884	26.500	21.500	14.018	7.402	2.633			
TRUJILLO.....	110.370	729	3.679	13.585	12.778	11.199	7.538	3.912	1.434			
YARACUY.....	53.953	464	3.372	62.885	45.993	28.882	15.539	6.715	2.690			
ZULIA.....	177.521	1.598	13.485	61.670	52.923	28.818	15.387	8.184	3.66			
T. F. AMAZONAS.....	4.442	107	727	3.252	3.156	2.362	1.208	490	140			
T. F. DELTA AMACUO.....	11.462											
PERU.....	53		5	18	12	10	7					
NO DECLARADO.....	9.275	208	642	2.446	1.971	1.552	1.020	635	801			
NACIDO EN EL												
EXTERIOR.....	321.315	1.223	14.400	88.361	85.639	77.486	38.965	13.944	3.300			





JEFES DE HOGAR DE 15 AÑOS Y MAS POR LUGAR DE RESIDENCIA ANTERIOR SEGUN SEXO Y LUGAR DE NACIMIENTO

SEXO Y LUGAR DE NACIMIENTO	TOTAL NACIONAL LUGAR DE RESIDENCIA ANTERIOR										
	TOTAL	DISTRITO FEDERAL	ANZOATEGUI	APIURE	ARAGUA	BARINAS	BOLIVAR	CARABOBO	COJEDES	COJEDOS	COJEDOS
TOTAL	1.945.305	307.120	77.726	23.443	88.246	35.460	50.924	103.277	15.190	15.190	
MACEDOS EN	1.571.785	236.322	73.224	21.815	77.616	31.324	45.777	90.047	14.664	14.664	
VENEZUELA	159.072	86.951	1.108	164	5.414	197	852	3.485	110	110	
DISTRITO FEDERAL	31.645	8.125	48.589	83	1.700	123	3.410	1.345	39	39	
ANZOATEGUI	56.472	6.955	1.971	177	18.429	1.832	3.433	792	110	110	
APIURE	26.544	1.440	295	86	36.193	99	202	1.981	194	194	
ARAGUA	44.666	4.436	110	663	632	17.613	117	917	24	24	
BOLIVAR	68.758	5.357	2.118	157	773	86	29.783	144	80	80	
CARABOBO	104.828	8.850	229	50	4.916	184	144	4.593	11.166	11.166	
COJEDES	57.677	6.074	1.292	33	1.538	151	228	7.389	110	110	
GUARICO	118.874	9.600	1.203	582	4.728	192	612	1.450	187	187	
LA GUAIRA	61.994	21.035	203	72	2.010	754	185	3.090	241	241	
MIRANDA	61.994	21.035	455	59	2.867	71	180	1.006	99	99	
MONAGAS	30.573	3.246	4.331	34	1.001	95	3.088	822	33	33	
MORON ESPARTA	27.404	1.463	3.075	17	264	34	400	615	6	6	
PUERTO RIESES	128.000	17.861	8.488	34	1.190	34	400	615	26	26	
SUCRE	113.110	19.068	379	54	1.722	107	3.487	1.428	50	50	
TACHIRA	105.598	10.697	218	904	2.880	107	2.183	2.183	123	123	
TRUJILLO	48.434	5.066	578	51	3.596	209	2.003	2.003	95	95	
YARACUY	120.902	7.894	52	62	1.234	181	490	2.847	60	60	
ZULIA	3.504	910	700	10	125	6	87	29	5	5	
T.F. AMAZONAS	10.410	910	700	10	125	6	87	29	5	5	
T.F. DELTA AMACUPO.	10.410	910	700	10	125	6	87	29	5	5	
DEPENDENCIAS	25	5	1	-	-	-	-	-	-	-	
FEDERAL ESTADO	12.006	780	169	57	201	85	115	237	41	41	
MACEDOS EN EL EXTERIOR	373.522	70.791	4.502	1.828	10.650	4.136	5.147	13.230	526	526	



CUADRO I.27

JEFES DE HOGAR DE 15 AÑOS Y MAS POR LUGAR DE RESIDENCIA ANTERIOR SEGUN SEXO Y LUGAR DE NACIMIENTO

SEXO Y LUGAR DE NACIMIENTO	TOTAL NACIONAL									
	TACHIRA	TRUJILLO	YARACUY	ZULIA	T.F. AMAZONAS	T.F. DELTA AMACURO	FEDERACIONES	NO DECLARADO	EXTERIOR	DECLARADO
T O T A L	36.050	65.641	34.187	144.688	3.384	6.795	22	245.727	80.183	
NACIONOS EN										
VENEZUELA	68.161	63.590	32.353	124.335	3.174	6.613	20	89.913	66.964	
DISTRITO FEDERAL	569	278	405	1.142	20	27	2	13.146	8.687	
ANTIOQUIA	99	53	48	384	32	81	1	3.180	2.701	
ARGENTINA	322	32	51	119	109	11	-	1.545	1.188	
BARINAS	273	63	163	211	5	12	-	2.819	3.101	
BOLIVAR	84	102	42	137	3	4	-	1.098	794	
CARABOBO	126	73	707	370	139	123	-	1.525	1.821	
COJEDES	29	17	150	53	8	7	-	2.913	3.496	
FALCON	157	245	1.490	10.133	6	7	-	1.075	3.674	
GUARICO	68	53	75	116	36	19	1	2.676	1.593	
LARA	192	703	2.331	3.139	6	11	-	7.275	4.687	
MERIDA	1.766	1.140	115	4.315	7	9	-	3.635	2.307	
MICHIGAN	99	73	150	277	6	8	-	5.385	4.378	
MONTEVIDEO	95	69	53	507	16	675	2	2.868	1.814	
NUOVA ESPARSA	51	126	116	1.776	4	269	5	1.334	1.334	
PORTUGUESA	51	126	116	1.776	4	269	5	1.334	1.334	
SJCRE	167	66	183	1.137	16	238	1	1.361	792	
TACHIRA	62.061	577	252	3.811	16	18	-	6.806	4.237	
TRUJILLO	484	58.245	342	9.717	10	18	-	6.818	3.551	
YARACUY	57	44	25.307	280	4	16	-	6.655	3.013	
ZULIA	1.157	1.424	234	85.789	14	16	-	3.152	1.769	
T.F. AMAZONAS	7	4	4	8	2.591	17	-	4.188	194	
T.F. DELTA AMACURO	10	6	7	109	13	5.038	2	595	436	
FEDERACIONES										
NO DECLARADO	135	115	94	279	11	26	6	4.501	3.822	
NACIDO EN EL										
EXTERIOR	17.889	2.051	1.834	20.353	210	182	2	155.814	13.219	





JEFES DE HOGAR DE 15 AÑOS Y MAS POR LUGAR DE RESIDENCIA ANTERIOR SEGUN-SEXO Y LUGAR DE NACIMIENTO

SEXO Y LUGAR DE NACIMIENTO	TOTAL NACIONAL									
	TACHIRA	TRUJILLO	YARACUY	ZULIA	T. F. AMAZONAS	T. F. DELTA AMACURO	DEPEN- DENCIA FEDERALES	EN EL EXTERIOR	NO DECLARADO	
V A R O N E S	66.153	49.714	26.369	114.493	2.768	5.278	20	200.648	62.122	
NACIDOS EN										
VENEZUELA	51.831	47.882	24.686	97.811	2.598	5.127	18	88.601	50.992	
DISTRITO FEDERAL	454	225	330	942	18	23	2	10.491	6.749	
ARAGUA	81	46	40	310	28	74	1	2.489	2.046	
BARCELONA	212	24	42	85	87	6	-	1.143	830	
COCHES	132	51	136	170	6	11	-	2.803	2.592	
DARTMAS	203	74	50	137	3	81	-	1.323	1.358	
BOLIVAR	67	38	37	250	108	85	-	2.190	2.668	
CARABOBO	100	59	170	348	8	-	-	788	490	
COJEDOS	123	14	120	7.977	6	7	-	4.964	2.747	
FALCON	35	61	62	153	31	19	1	2.062	1.466	
GUARICO	150	554	1.861	2.418	5	10	-	5.634	3.493	
MESURAS	1-342	801	188	3.117	5	9	-	2.077	1.794	
MIRANDA	81	55	122	206	3	5	-	3.775	3.174	
MONAGAS	70	43	48	418	15	499	5	1.009	1.009	
NUOVA ESPARTA	25	21	13	1.470	4	23	1	1.052	621	
PORTUGUESA	43	132	116	120	15	190	-	5.202	3.205	
SURE	117	25	208	289	15	11	-	3.595	2.523	
TACHIRA	47.066	429	278	7.071	3	6	-	4.895	2.237	
TRUJILLO	372	43.838	18.996	7.214	8	3	-	2.200	1.331	
YARACUY	930	1.130	197	68.545	2.207	10	-	3.408	5.293	
ZULIA	5	4	3	86	-	6	-	69	186	
T. F. AMAZONAS	5	5	5	86	2.207	10	2	448	334	
T. F. DELTA AMACURO	9	5	5	86	3.885	6	2	448	334	
DEPENDENCIAS										
FEDERALES	104	84	73	203	9	20	-	3.413	3.048	
NO DECLARADO										
NACIDO EN EL EXTERIOR	14.322	1.832	1.683	16.682	170	151	2	132.047	11.130	



CUADRO I.-27

JEFES DE HOGAR DE 15 AÑOS Y MAS POR LUGAR DE RESIDENCIA ANTERIOR SEGUN SEXO Y LUGAR DE NACIMIENTO

SEXO Y LUGAR DE NACIMIENTO	TOTAL NACIONAL									
	FALCON	GUARICO	LARA	MERIDA	MERANZA	MONAGAS	NUOVA ESPARTA	PORTU- GUESA	SUCRE	
NEGRAS.....	15.530	10.504	20.247	13.226	28.473	11.857	3.826	7.423	16.773	
NACIDOS EN.....										
VENEZUELA.....	15.305	10.333	19.855	12.553	24.354	11.754	3.728	7.205	16.606	
DISTRITO FEDERAL.....	20	119	172	99	3.136	60	89	60	112	
ARAGUA.....	20	352	47	36	481	371	71	25	150	
BARINAS.....	16	376	54	19	139	12	4	65	17	
BOLIVAR.....	22	200	42	18	583	18	10	37	14	
CARABOBO.....	21	125	75	61	71	11	1	24	2	
COJEBES.....	15	95	26	19	262	11	1	35	38	
FALCON.....	42	49	75	16	340	13	2	56	12	
GUARICO.....	11	32	23	23	228	13	9	119	11	
MERIDA.....	14.210	462	440	20	524	41	5	180	13	
MERANZA.....	16	8.535	17.266	63	384	6	15	28	19	
MONAGAS.....	23	20	118	10.757	448	13	8	1.156	21	
NUOVA ESPARTA.....	16	173	31	37	13.811	16	17	47	23	
PORTUGUESA.....	28	64	26	15	386	100	42	20	35	
SUCRE.....	25	6	12	18	104	100	3.126	11	213	
TACHIRA.....	12	13	278	17	71	4	6	4.379	21	
TRUJILLO.....	43	69	33	35	92	39	21	25	15.433	
YARACUY.....	104	41	175	307	689	17	12	80	20	
ZULIA.....	44	22	282	406	254	17	5	489	8	
EXTRANJEROS.....	3	26	204	334	367	34	35	53	20	
DEPENDIENTES.....	238	24	-	1	5	4	-	1	3	
DEPENDENCIA.....	3	12	6	4	37	205	16	-	19	
FEDERALES.....	-	-	-	-	-	-	-	-	-	
NO DECLARADO.....	41	26	44	31	92	28	10	15	28	
NACIDO EN EL EXTERIOR.....	225	171	392	673	4.119	103	98	218	167	



JEFES DE HOGAR DE 15 AÑOS Y MAS POR LUGAR DE RESIDENCIA ANTERIOR SEGUN SEXO Y LUGAR DE NACIMIENTO

SEXO Y LUGAR DE NACIMIENTO	TOTAL NACIONAL									
	TACHIRA	TRUJILLO	YARACUY	ZULIA	T.F. AMAZONAS	T.F. DELTA AMARURO	DEPENDENCIA FEDERALES	EN EL EXTERIOR	EN EL EXTERIOR	NO DECLARADO
H E N A S	19.897	15.927	7.818	30.195	616	1.517	2	45.079	18.061	
NACIDOS EN	16.330	15.709	7.667	26.524	576	1.486	2	21.312	15.972	
GUAYNEA	113	52	75	220	2	4		2.655	1.938	
ANZOATEGUI	118	7	8	74	4	7		651	509	
APURE	110	15	9	34	22	5		402	335	
ARAGUA	20	31	27	41		1		664	691	
BARINAS	70	31	15	74		3		297	202	
BOLIVAR	17	6	12	7	39	38		402	481	
CARABOBO	26	16	137	66		2		723	828	
COJEDES	6	3	47	15				1.285	184	
FALCON	22	54	250	2.166	1			1.245	856	
GUARICO	11	9	13	33	5			1.644	509	
MERIDA	42	154	470	771	1	1		1.958	601	
MIRANDA	18	14	27	1.198	2			1.610	1.213	
MONAGAS	13	5	5	89	1	176		632	440	
NUEVA ESPARTA	8	37	37	126		38		496	325	
PORTUGUESA	30	11	15	107				309	171	
SUCRE	30	11	15	107		48		1.604	1.032	
TACHIRA	14.995	118	44	1.072	1			1.223	828	
TRUJILLO	109	14.550	66	2.646		2		1.740	776	
YARACUY	9	6	6.311	66	2			921	463	
ZULIA	227	244	37	17.244	4			74	1.408	
T.F. AMAZONAS	2	1	1	1	484	1		19	102	
DEPENDENCIA FEDERAL	1	1	2	23	3	1.153		147	102	
FEDERALES										
NO DECLARADO	31	31	27	76		6		1.088	754	
NACIDO EN EL EXTERIOR	3.567	219	151	3.671	40	31		23.767	2.089	



# **CARACTERISTICAS EDUCATIVAS**

UNIVERSITY OF CALIFORNIA

## SERIE II: CARACTERÍSTICAS EDUCATIVAS

	<b>Página</b>
II.1.- Población de 10 años y más por grupos de edad según área, sexo y alfabetismo .....	165
II.2.- Población de 10 años y más por alfabetismo según Entidades Federales .....	167
II.3.- Población analfabeta de 10 años y más por grupos de edad según sexo y lugar de nacimiento .....	168
II.4.- Población de 5 años y más por nivel educativo, según área, sexo y grupos de edad .....	171
II.5.- Población de 5 años y más por nivel educativo según Entidades Federales .....	174
II.6.- Población de 5 años y más con nivel de primaria y grado aprobado según área, sexo y grupos de edad .....	175
II.7.- Población de 11 años y más con nivel de media y año aprobado según área, sexo y grupos de edad .....	178
II.8.- Población de 17 años y más con nivel superior y año aprobado según área, sexo y grupos de edad .....	181
II.9.- Población de 5 años y más nacida en el exterior por nivel educativo alcanzado según sexo y país de nacimiento .....	184
II.10.- Población de 5 a 24 años asistente por nivel a planteles educativos y no asistente según área, sexo y grupos de edad .....	190
II.11.- Población de 5 a 24 años asistentes por nivel a planteles educativos y no asistente según Entidades Federales .....	193
II.12.- Población de 5 a 24 años que no asiste a planteles educativos por causa de inasistencia según área, sexo y grupos de edad .....	194
II.13.- Población de 5 a 24 años que no asiste a planteles educativos por causa de inasistencia según área, sexo y nivel educativo .....	197
II.14.- Población de 5 a 24 años de edad que no asiste a planteles educativos por causa de inasistencia según Entidades Federales .....	203
II.15.- Población de 17 años y más con título de educación superior por grupos de edad según sexo .....	204
II.16.- Población de 15 años y más económicamente activa con nivel educativo superior por ingreso mensual según sexo y título obtenido .....	210
II.17.- Población de 5 años y más cuya residencia habitual en la localidad es menor de 2 años por nivel educativo según asistencia a planteles educativos, sexo y grupos de edad .....	222
II.18.- Población de 10 años y más por tiempo de residencia y grupos de edad según alfabetismo, sexo y lugar de nacimiento .....	225
II.19.- Jefes de Hogar de 15 años y más por nivel educativo alcanzado según área, sexo y grupos de edad .....	237
II.20.- Jefes de Hogar de 15 años y más por nivel educativo alcanzado según sexo y lugar de nacimiento .....	239



CUADRO III.1  
 Población de 10 años y más por grupos de edad según área, sexo y alfabetismo\*  
 TOTAL NACIONAL

ÁREA SEXO Y ALFABETISMO	CIFRAS ABSOLUTAS										
	TOTAL	10 - 14	15 - 19	20 - 24	25 - 34	35 - 44	45 - 54	55 - 64	65 Y MAS		
TOTAL	10 511 932	1 792 533	1 645 275	1 449 072	2 223 597	1 329 469	958 268	601 035	511 584		
ALFABETAS	9 055 083	1 646 944	1 537 491	1 344 642	2 031 597	1 113 401	712 532	453 779	383 479		
ANALFABETAS	1 476 639	145 639	108 785	104 430	192 098	216 068	245 516	216 258	288 105		
VARONES	5 226 589	903 908	822 541	716 784	1 103 598	666 559	483 471	297 949	231 979		
MUJERES	4 285 343	888 629	822 735	732 288	1 120 000	662 910	474 790	208 811	129 605		
Hombres alfabetas	5 285 595	888 675	823 735	732 288	1 120 000	662 910	474 790	208 811	129 605		
Mujeres alfabetas	4 477 545	828 065	778 188	682 691	1 016 037	536 054	372 541	174 966	146 006		
ANALFABETAS	8 07 847	60 610	45 549	49 597	104 260	126 856	167 256	128 120	145 599		
ANALFABETAS	8 542 264	1 388 212	1 333 897	1 212 517	1 885 057	1 095 947	767 826	469 936	391 872		
VARONES	7 225 186	1 321 461	1 279 069	1 161 482	1 786 388	979 045	626 584	338 989	231 566		
MUJERES	917 080	66 751	51 228	51 035	98 669	116 902	141 242	130 947	160 306		
ANALFABETAS	4 179 172	691 755	651 989	590 361	922 286	541 438	379 998	225 092	187 271		
ANALFABETAS	3 839 222	653 493	623 024	555 182	881 086	498 251	330 644	178 648	108 294		
VARONES	4 330 943	748 242	728 365	658 179	941 200	529 187	349 534	246 444	158 977		
MUJERES	3 885 924	697 984	656 166	562 006	905 101	581 709	368 228	244 844	129 601		
ANALFABETAS	48 6 132	28 000	22 863	25 850	57 269	73 715	91 880	104 503	101 525		
ANALFABETAS	415 142	83 135	68 148	52 287	75 485	48 135	27 673	25 477	24 800		
ANALFABETAS	318 468	74 415	60 912	45 030	62 404	33 669	21 636	11 673	8 749		
ANALFABETAS	9 6 674	8 720	7 236	7 257	13 081	14 486	16 037	13 804	16 053		
VARONES	214 209	42 545	35 352	26 883	39 145	24 950	19 672	13 340	12 322		
MUJERES	1 666 950	37 184	30 816	22 712	32 626	18 549	12 650	7 262	5 151		
ANALFABETAS	47 259	5 361	4 536	4 171	6 519	6 401	7 022	6 078	7 171		
ANALFABETAS	200 933	40 590	32 796	25 404	36 340	23 185	18 001	12 337	12 480		
ANALFABETAS	1 31 218	37 231	30 096	22 518	29 778	15 100	6 986	4 411	3 598		
ANALFABETAS	1 586 575	331 374	287 230	182 086	282 352	185 085	127 715	105 726	81 982		
ANALFABETAS	991 631	251 068	196 910	188 130	182 805	100 770	64 532	36 112	23 640		
ANALFABETAS	563 145	70 168	50 321	46 138	80 348	84 680	88 237	71 507	71 744		
ANALFABETAS	842 210	169 628	135 200	99 540	141 967	100 171	83 801	59 517	52 386		
ANALFABETAS	551 365	128 202	104 865	74 057	101 848	40 547	41 917	23 901	16 028		
ANALFABETAS	290 845	61 426	50 335	25 483	40 119	39 624	61 886	35 616	36 358		
ANALFABETAS	440 365	131 608	112 031	84 728	121 186	68 957	68 957	46 105	42 524		
ANALFABETAS	122 866	12 045	6 073	80 957	40 153	22 615	10 214	7 136	5 388		
ANALFABETAS	272 300	28 742	19 986	20 655	40 229	45 056	46 353	35 891	35 388		

CUADRO II.1 Población de 10 años y más por grupos de edad según área, sexo y alfabetismo

ÁREA SEXO Y ALFABETISMO	TOTAL											
	10 - 14	15 - 19	20 - 24	25 - 34	35 - 44	45 - 54	55 - 64	65 Y MÁS				
TOTAL	100,00	100,00	100,00	100,00	100,00	100,00	100,00	100,00	100,00	100,00	100,00	100,00
ALFABETAS	89,95	91,88	92,79	91,36	89,75	88,20	85,02	81,50	78,23	75,20	71,50	65,00
ANALFABETAS	10,05	8,12	7,21	8,64	10,25	11,80	14,98	18,50	21,77	24,80	28,50	35,00
V ALFABETAS	89,20	90,31	90,00	89,00	86,92	84,80	81,00	77,00	73,00	70,00	66,00	60,00
ANALFABETAS	12,80	9,69	10,00	11,00	13,08	15,20	19,00	23,00	27,00	30,00	34,00	40,00
H E M B R A S	100,00	100,00	100,00	100,00	100,00	100,00	100,00	100,00	100,00	100,00	100,00	100,00
ALFABETAS	84,72	93,18	93,23	90,59	80,56	68,99	57,73	47,93	38,99	30,58	22,15	16,78
ANALFABETAS	15,28	6,82	6,77	9,41	19,44	31,01	42,27	52,07	61,01	69,42	77,85	83,22
AREA URBANA	100,00	100,00	100,00	100,00	100,00	100,00	100,00	100,00	100,00	100,00	100,00	100,00
ALFABETAS	90,43	93,19	93,79	94,77	89,33	81,60	72,14	59,09	48,00	37,00	26,00	19,00
ANALFABETAS	9,57	6,81	6,21	5,23	10,67	18,40	27,86	41,00	52,00	63,00	74,00	81,00
V ALFABETAS	90,00	100,00	100,00	100,00	100,00	100,00	100,00	100,00	100,00	100,00	100,00	100,00
ANALFABETAS	10,00	0,00	0,00	0,00	0,00	0,00	0,00	0,00	0,00	0,00	0,00	0,00
H E M B R A S	7,94	6,53	6,77	7,98	12,99	20,33	35,26	44,74	53,01	61,00	69,00	74,00
TOTAL	100,00	100,00	100,00	100,00	100,00	100,00	100,00	100,00	100,00	100,00	100,00	100,00
ALFABETAS	88,88	95,91	95,84	94,03	86,71	76,31	65,49	54,58	44,00	34,00	24,00	18,00
ANALFABETAS	11,12	4,09	4,16	5,97	13,29	23,69	34,51	45,42	56,00	66,00	76,00	82,00
AREA INTERMEDIA	100,00	100,00	100,00	100,00	100,00	100,00	100,00	100,00	100,00	100,00	100,00	100,00
ALFABETAS	74,71	89,51	89,58	86,12	69,91	57,43	45,82	33,28	22,00	11,00	0,00	0,00
ANALFABETAS	25,29	10,49	10,42	13,88	30,09	42,57	54,18	66,72	78,00	89,00	100,00	100,00
V ALFABETAS	72,84	87,40	87,52	84,35	67,24	55,20	43,56	31,00	20,00	9,00	0,00	0,00
ANALFABETAS	27,16	12,60	12,48	15,65	32,76	44,80	56,44	69,00	80,00	91,00	100,00	100,00
H E M B R A S	100,00	100,00	100,00	100,00	100,00	100,00	100,00	100,00	100,00	100,00	100,00	100,00
ALFABETAS	75,41	91,72	87,85	81,94	65,13	49,92	36,44	23,93	12,00	1,00	0,00	0,00
ANALFABETAS	24,59	8,28	12,15	18,06	34,87	50,08	63,56	76,07	88,00	99,00	100,00	100,00
AREA RURAL	100,00	100,00	100,00	100,00	100,00	100,00	100,00	100,00	100,00	100,00	100,00	100,00
ALFABETAS	63,78	79,16	79,66	69,77	54,32	42,24	32,30	24,41	16,00	7,00	2,00	0,00
ANALFABETAS	36,22	21,84	20,34	30,23	45,68	57,76	67,70	75,59	84,00	93,00	100,00	100,00
V ALFABETAS	100,00	100,00	100,00	100,00	100,00	100,00	100,00	100,00	100,00	100,00	100,00	100,00
ANALFABETAS	67,47	79,36	78,40	78,44	60,44	48,00	36,00	26,00	16,00	7,00	2,00	0,00
ANALFABETAS	32,53	20,64	21,60	21,56	39,56	52,00	64,00	74,00	84,00	93,00	100,00	100,00
H E M B R A S	100,00	100,00	100,00	100,00	100,00	100,00	100,00	100,00	100,00	100,00	100,00	100,00
ALFABETAS	61,78	81,04	79,62	66,80	47,13	32,79	22,15	16,78	10,00	5,00	2,00	0,00
ANALFABETAS	38,22	18,96	20,38	33,20	52,87	67,21	77,85	83,22	90,00	95,00	100,00	100,00



CUADRO II.-2

## POBLACION DE 10 AÑOS Y MAS POR ALFABETISMO SEGUN ENTIDADES FEDERALES

ENTIDADES FEDERALES	TOTAL NACIONAL										PORCENTAJE DE ANALFABETOS	
	A	L	P	A	B	M	T	I	B	M		O
<b>VENEZUELA</b> .....	10 511 962		9 035 083			1 476 899			85,95			14,05
<b>DISTRITO FEDERAL</b> .....	1 599 160		1 512 457			86 703			94,98			5,42
<b>ESTADOS:</b>												
Aragua .....	478 466		408 957			69 509			85,47			14,53
Apure .....	127 285		94 420			32 865			74,18			25,82
Aragua .....	650 190		567 055			63 135			90,29			9,71
Bolívar .....	220 327		168 842			51 485			76,63			23,37
Carabobo .....	460 573		408 137			52 436			88,62			11,38
Cojedes .....	775 875		698 185			77 690			89,99			10,01
Cárdex .....	92 719		71 864			20 855			77,51			22,49
Falcón .....	359 762		295 926			63 836			82,26			17,74
Guárico .....	275 407		217 926			57 481			79,13			20,87
Lara .....	672 928		546 398			126 530			81,20			18,80
Mérida .....	331 930		265 134			66 796			79,88			20,12
Miranda .....	1 073 178		983 005			90 173			91,60			8,40
Monagas .....	264 931		217 448			47 483			82,08			17,92
Nueva Esparta .....	143 136		122 045			21 091			85,27			14,73
Portuguesa .....	291 266		222 995			68 271			76,56			23,44
Sucre .....	399 908		307 646			92 262			76,93			23,07
Táchira .....	478 755		402 646			76 109			84,10			15,90
Trujillo .....	309 914		230 218			79 696			74,28			25,72
Yaracuy .....	210 003		165 161			44 842			78,65			21,35
Zulia .....	1 226 592		1 056 841			169 741			86,16			13,84
<b>TERITORIOS FEDERALES</b>												
Amazonas .....	51 258		22 751			6 507			72,78			27,22
Delta Amacuro .....	37 823		28 608			9 215			75,64			24,36
<b>DEPENDENCIAS FEDERALES</b>	606		418			188			68,98			31,02







## POBLACION DE 5 AÑOS Y MAS POR NIVEL EDUCATIVO SEGUN AREA, SEXO Y GRUPOS DE EDAD

## TOTAL NACIONAL

AREA, SEXO Y GRUPOS DE EDAD	P R I M A R I A			E L M E D I A			S U P E R I O R			S E N N I V E L Y A N A L F A - B E T S	
	1 - 3	4 - 6	(1)	1 - 3	4 - 6	(1)	1 - 3	4 - 6	(1)		
TOTAL	12,418,029	2,322,618	3,909,547	851,659	1,838,724	972,934	88,978	306,472	224,155	53,285	1,869,577
05 - 09	1,908,047	925,706	771,142	324,283	246,963	6,231	5,084	-	-	-	826,548
10 - 14	1,742,563	125,734	524,595	312,596	500,209	15,304	15,034	23,159	816	1,129	112,957
15 - 19	1,549,072	106,966	476,226	277,649	428,139	249,967	10,794	117,924	24,091	5,523	102,093
20 - 24	1,323,995	218,683	799,440	55,843	320,130	237,933	16,938	115,101	113,205	21,285	155,167
25 - 29	1,239,669	191,097	473,419	121,599	178,566	112,274	12,182	32,192	52,260	13,239	142,541
30 - 34	938,268	159,865	321,102	159,111	77,516	48,339	11,370	11,495	21,159	6,746	141,267
35 - 39	511,035	93,071	166,832	151,590	27,253	20,875	7,398	4,818	3,501	3,501	114,723
40 - 44	511,035	62,140	103,677	159,208	10,290	9,728	10,176	1,783	3,650	1,862	184,080
45 - 49	619,982	1,185,001	1,979,143	516,282	900,730	461,058	41,498	183,000	133,642	31,788	784,843
50 - 54	962,554	959,089	30,866	42,595	109,107	2,945	2,485	-	-	-	472,463
55 - 59	303,208	247,130	58,905	71,205	256,537	116,118	7,383	10,403	4,04	4,89	94,300
60 - 64	72,741	56,646	242,971	18,698	159,882	117,149	4,933	56,174	11,303	2,564	48,700
65 - 69	1,103,998	104,163	402,222	41,475	212,111	130,937	7,513	60,096	11,160	50,359	30,359
70 - 74	666,569	92,005	241,555	85,247	95,341	54,047	5,537	20,827	35,212	8,592	30,736
75 - 79	483,471	79,755	172,772	100,377	45,195	24,981	5,413	7,928	16,175	4,876	25,499
80 - 84	297,649	49,154	90,173	92,495	16,827	11,331	3,421	3,496	7,592	2,694	20,966
85 Y MAS	231,979	29,948	48,521	94,618	6,150	5,350	4,815	1,350	3,061	1,433	36,934
HOMBRES	6,225,047	1,140,617	1,930,404	315,387	938,054	511,876	47,880	143,472	90,513	21,497	1,062,737
05 - 09	939,654	466,617	40,296	40,256	109,107	2,945	-	-	-	-	352,938
10 - 14	898,675	195,204	481,621	12,983	187,964	3,286	3,595	12,756	412	640	48,657
15 - 19	723,785	34,032	298,504	0,151	168,277	132,818	5,861	61,750	12,788	10,959	53,693
20 - 24	1,120,597	11,520	397,518	26,148	217,989	136,596	9,425	51,739	53,109	20,125	104,808
25 - 29	973,297	90,092	231,864	38,452	83,225	58,227	6,445	11,905	17,048	4,467	111,805
30 - 34	475,910	90,102	148,330	58,234	33,121	23,858	5,957	3,657	4,984	1,870	115,768
35 - 39	476,797	80,126	148,330	58,234	33,121	23,858	5,957	3,657	4,984	1,870	115,768
40 - 44	303,086	45,917	76,659	59,795	10,426	9,544	3,977	1,322	807	93,577	
45 - 49	279,605	32,192	55,156	64,790	10,426	4,378	5,361	4,33	590	112,126	
50 - 54	9,993,719	1,727,692	3,299,638	536,277	1,598,235	920,836	74,797	299,874	220,266	52,324	1,165,960
05 - 09	1,451,455	760,203	62,654	66,011	264,860	5,130	4,163	-	-	-	585,442
10 - 14	1,388,212	298,059	774,935	28,629	468,916	240,400	12,259	32,657	70,6	1,107	54,955
15 - 19	1,350,977	72,116	382,124	16,930	300,727	234,330	9,624	115,292	23,408	5,395	51,307
20 - 24	1,581,057	145,929	680,967	50,690	405,633	258,043	16,956	112,642	111,211	20,918	86,068
25 - 29	1,195,947	134,202	419,522	171,983	171,881	108,343	10,268	61,624	51,492	13,056	82,018
30 - 34	767,626	121,647	292,039	97,426	74,425	47,091	9,266	11,250	20,790	6,620	86,970
35 - 39	469,936	75,761	153,354	95,514	26,171	20,888	5,965	4,696	3,799	3,425	76,157
40 - 44	391,872	51,004	98,151	101,922	9,751	9,084	8,134	1,713	3,370	1,803	108,456
45 - 49	4,903,615	854,915	1,649,150	299,257	933,094	433,839	34,213	159,233	131,065	31,155	477,496
50 - 54	333,645	378,032	27,515	33,856	100,611	2,420	2,019	10,195	189	484	26,217
55 - 59	591,735	165,879	377,690	11,794	229,564	109,535	4,252	50,149	11,040	2,494	24,090
60 - 64	651,889	38,199	225,193	10,371	173,250	109,535	4,252	61,872	10,333	26,289	18,533
65 - 69	590,361	31,934	173,250	10,371	173,250	109,535	4,252	61,872	10,333	26,289	18,533
70 - 74	521,458	60,787	209,245	41,923	90,487	51,977	4,428	19,112	34,930	8,455	17,184
75 - 79	379,998	58,324	153,534	58,427	43,157	24,005	7,449	15,882	4,786	15,401	15,401
80 - 84	225,092	36,175	80,494	54,056	16,028	10,481	2,683	3,400	7,255	2,634	13,426
85 Y MAS	1,627,71	22,420	43,176	55,242	5,768	5,123	3,779	-1,286	2,987	1,365	26,125

(1) INCLUDE LOS GRADOS 7 Y 8

CUADRO II.4 POBLACION DE 5 AÑOS Y MAS POR NIVEL EDUCATIVO SEGUN AREA, SEXO Y GRUPOS DE EDAD

AREA, SEXO Y GRUPOS DE EDAD	TOTAL NACIONAL									
	P R I M A R I A		N I V E L		M E D I A		U N I V E R S I T A R I A		S I N NIVEL	
	1 - 3	4 - 6	1 - 3	4 Y MAS	1 - 3	4 Y MAS	1 - 3	4 Y MAS	1 - 3	4 Y MAS
HEWRAS	5,023,104	872,777	1,650,488	867,161	484,997	40,584	140,661	89,201	21,171	488,244
35 - 39	713,101	132,171	321,155	126,255	2,144	-	-	-	-	268,545
10 - 14	595,477	132,190	11,935	126,255	2,144	-	-	-	-	285,585
15 - 19	674,909	36,520	207,521	4,592	27,718	-	-	-	-	25,238
20 - 24	522,156	34,237	191,775	6,471	133,636	-	-	-	-	633
25 - 34	922,771	10,771	544,711	19,170	124,378	-	-	-	-	2,899
35 - 44	534,509	210,277	29,350	90,594	131,295	-	-	-	-	9,935
45 - 54	266,820	101,563	41,127	56,366	4,798	-	-	-	-	4,601
55 - 64	124,823	59,563	12,680	11,278	35,086	-	-	-	-	71,599
65 Y MAS	284,584	52,955	3,943	4,458	1,294	-	-	-	-	82,631
AREA	535,082	114,725	40,009	69,124	20,830	2,893	3,051	1,831	354	106,843
INTERMEDIA	39,740	41,309	2,555	1,454	-	-	-	-	-	42,620
35 - 39	3,135	25,555	41,136	1,542	249	-	-	-	-	7,192
10 - 14	58,148	6,728	27,361	19,489	173	-	-	-	-	7,342
15 - 19	5,962	20,505	1,422	7,532	6,260	-	-	-	-	9
20 - 24	73,435	11,953	31,720	4,949	3,307	-	-	-	-	214
25 - 34	17,573	1,726	7,752	8,972	5,082	-	-	-	-	10,221
35 - 44	25,677	4,240	2,455	1,710	2,38	-	-	-	-	69
45 - 54	24,802	2,721	2,501	1,390	190	-	-	-	-	84,577
55 - 64	252,679	51,378	81,142	155	110	-	-	-	-	9,152
65 Y MAS	45,470	21,115	1,022	23,726	9,579	1,456	1,712	1,201	227	46,478
VARONES	62,545	14,697	19,524	6,73	3,097	110	-	-	-	22,532
10 - 14	35,522	3,917	14,962	3,097	2,627	79	-	-	-	4,395
15 - 19	26,183	3,240	10,591	1,750	4,736	270	89	2	1	4,537
20 - 24	21,415	6,286	16,713	3,495	4,468	138	650	118	27	3,655
25 - 34	39,953	4,603	6,590	1,671	4,713	253	678	572	37	3,941
35 - 44	59,672	4,603	5,390	1,692	3,579	501	191	268	37	2,291
45 - 54	13,340	2,554	2,718	4,144	2,17	162	185	172	18	1,732
55 - 64	13,522	1,541	1,594	2,596	1,89	159	18	28	14	2,146
65 Y MAS	245,403	54,947	73,260	25,585	11,251	1,437	1,359	650	127	60,385
HEWRAS	44,470	21,194	1,533	1,545	-	-	-	-	-	20,098
35 - 39	53,590	10,859	21,612	4,322	138	94	-	-	-	2,827
10 - 14	32,796	3,811	12,501	13,402	3,633	248	151	5	11	2,805
15 - 19	23,404	2,222	4,859	3,488	5,95	162	595	36	23	3,163
20 - 24	31,182	1,274	4,172	2,561	4,76	195	476	400	65	6,280
25 - 34	18,001	3,383	3,070	1,135	3,04	305	54	17	10	6,831
35 - 44	18,001	1,521	3,383	1,135	3,04	305	54	17	10	5,314
45 - 54	12,157	1,686	3,319	1,12	1,56	158	12	14	3	5,314
55 - 64	12,480	1,190	9,07	4,094	44	206	-	-	-	5,998
65 Y MAS	1,212,228	474,201	4,55,507	71,415	31,268	11,288	3,547	2,058	607	596,754
MUJERES	564,652	124,194	13,533	13,584	945	749	-	-	-	22,141
10 - 14	321,236	118,720	12,003	12,626	5,437	1,269	-	-	-	52,767
15 - 19	271,231	41,584	101,518	10,218	10,218	2,269	1,262	12	13	50,660
20 - 24	243,759	44,751	68,327	18,072	7,403	1,888	1,387	289	41	41,969
25 - 34	315,827	26,534	10,234	13,572	9,253	1,888	1,387	289	41	38,378
35 - 44	158,587	64,594	58,140	62,593	5,253	1,326	1,022	102	13	25,537
45 - 54	152,769	50,200	20,300	1,885	1,060	1,885	1,060	1,885	1,060	45,500
55 - 64	135,522	15,070	9,576	46,413	1,402	1,147	94	34	53	32,009
65 Y MAS	94,910	8,415	5,745	374	230	1,647	49	50	42	32,462

(1) INCLUDE LOS GRUPOS 7 Y 9

POBLACION DE 5 AÑOS Y MAS POR NIVEL EDUCATIVO SEGUN AREA, SEXO Y GRUPOS DE EDAD

TOTAL NACIONAL

AREA, SEXO Y GRUPOS DE EDAD	P R I M A R I A		N I V E L		E D I A		S U P E R I O R		S I N N I V E L Y A N A L F A - B E T A S	
	1 - 3	4 - 6	1 - 3	4 - 6	1 - 3	4 Y MAS DECLARADO	1 - 3	4 Y MAS DECLARADO		
TOTAL	265.208	248.851	184.758	45.897	15.540	5.829	2.055	1.376	408	259.664
VARONES...	137.478	128.309	86.928	23.109	8.028	3.028	1.119	0.718	217	137.478
10 - 14...	66.554	57.279	36.908	9.339	4.115	1.507	0.555	0.354	100	66.554
15 - 19...	66.554	57.279	36.908	9.339	4.115	1.507	0.555	0.354	100	66.554
20 - 24...	66.554	57.279	36.908	9.339	4.115	1.507	0.555	0.354	100	66.554
25 - 34...	66.554	57.279	36.908	9.339	4.115	1.507	0.555	0.354	100	66.554
35 - 44...	66.554	57.279	36.908	9.339	4.115	1.507	0.555	0.354	100	66.554
45 - 54...	66.554	57.279	36.908	9.339	4.115	1.507	0.555	0.354	100	66.554
55 - 64...	66.554	57.279	36.908	9.339	4.115	1.507	0.555	0.354	100	66.554
65 Y MAS...	66.554	57.279	36.908	9.339	4.115	1.507	0.555	0.354	100	66.554
MUJERES...	127.730	120.542	97.830	22.788	7.512	2.801	0.936	0.658	191	122.186
10 - 14...	66.554	57.279	36.908	9.339	4.115	1.507	0.555	0.354	100	66.554
15 - 19...	66.554	57.279	36.908	9.339	4.115	1.507	0.555	0.354	100	66.554
20 - 24...	66.554	57.279	36.908	9.339	4.115	1.507	0.555	0.354	100	66.554
25 - 34...	66.554	57.279	36.908	9.339	4.115	1.507	0.555	0.354	100	66.554
35 - 44...	66.554	57.279	36.908	9.339	4.115	1.507	0.555	0.354	100	66.554
45 - 54...	66.554	57.279	36.908	9.339	4.115	1.507	0.555	0.354	100	66.554
55 - 64...	66.554	57.279	36.908	9.339	4.115	1.507	0.555	0.354	100	66.554
65 Y MAS...	66.554	57.279	36.908	9.339	4.115	1.507	0.555	0.354	100	66.554
HEBRERAS...	989.540	212.593	206.656	65.925	15.628	5.459	1.492	0.882	199	337.088
10 - 14...	177.174	43.252	3.624	6.456	430	361	143	2	9	20.614
15 - 19...	112.031	17.401	1.025	20.093	5.500	1.062	582	124	37	21.013
20 - 24...	38.728	15.076	1.958	8.974	4.952	4.45	493	377	75	38.749
25 - 34...	121.186	27.792	37.997	4.994	3.140	799	116	102	34	40.090
35 - 44...	95.216	18.769	14.371	1.554	771	685	38	48	25	37.177
45 - 54...	64.759	11.242	5.412	32.8	41	570	14	24	11	18.614
55 - 64...	62.524	2.628	1.416	101	139	800	6	3	8	23.797
65 Y MAS...	62.524	2.628	1.416	101	139	800	6	3	8	23.797

(1) INCLUYE LOS GRADOS 7 Y 8

CUADRO II.5

POBLACION DE 5 AÑOS Y MAS POR NIVEL EDUCATIVO  
SEGUN ENTIDADES FEDERALES.

TOTAL NACIONAL

ENTIDADES FEDERALES	TOTAL NACIONAL												NIVEL I ANALFABETAS
	M I N I M A			P R I M A R I A			M E D I A			S U P E R I O R			
	1 a 3	4 a 6	NO DECLARADO	1 a 3	4 Y MAS	NO DECLARADO	1 a 3	4 Y MAS	NO DECLARADO	4 Y MAS	NO DECLARADO	4 Y MAS	
<b>VENEZUELA</b> .....	12 418 029	3 909 547	851 669	1 839 794	972 934	68 978	306 472	224 155	53 265	1 869 577			
DISTRITO FEDERAL .....	1 822 867	267 976	78 641	367 969	188 685	16 505	64 094	45 167	12 198	150 415			
<b>ESTADOS:</b>													
Aguascalientes .....	576 298	112 056	41 351	87 900	44 298	4 223	10 918	7 823	1 132	84 553			
Baja California .....	157 394	34 833	14 986	16 499	6 214	1 052	889	762	259	39 165			
Baja California Sur .....	765 082	130 106	43 986	127 261	57 491	6 287	17 638	11 727	3 736	93 461			
Bahia de Lázaro Cárdenas .....	271 229	63 306	24 425	27 230	11 948	1 164	1 763	1 800	260	61 495			
Bolivar .....	536 098	100 869	31 256	90 921	43 697	2 988	9 476	7 497	1 354	79 701			
Campeche .....	910 647	157 539	303 680	148 694	80 775	8 195	26 752	18 398	4 747	109 663			
Coahuila de Zaragoza .....	113 034	23 220	34 646	13 464	6 334	476	1 271	840	142	23 079			
Colima .....	430 092	89 075	34 862	53 878	29 942	2 853	6 966	4 191	740	74 510			
Chiapas .....	333 308	67 609	99 213	41 719	18 465	2 194	3 306	2 362	484	67 813			
Chihuahua .....	800 358	166 194	233 631	101 772	52 429	4 219	17 015	11 595	1 549	151 409			
Coahuila de Zaragoza .....	382 978	87 379	102 202	43 890	25 705	2 020	17 340	8 435	789	72 342			
Durango .....	1 239 928	199 429	387 703	196 443	122 512	12 475	52 040	52 516	17 502	134 414			
Guanajuato .....	323 765	65 846	26 498	41 780	20 780	1 922	5 199	5 511	685	57 283			
Hidalgo .....	168 375	30 494	13 205	26 749	13 293	1 348	2 915	1 995	459	23 647			
Michoacán .....	354 915	75 554	104 549	39 695	18 896	1 839	2 590	2 189	320	77 361			
Nuevo León .....	489 468	105 971	137 569	54 674	24 421	2 382	6 488	4 558	499	106 688			
Querétaro .....	565 251	138 852	159 725	77 327	39 515	2 596	9 954	7 055	589	93 626			
Tlaxcala .....	371 019	76 095	106 130	40 107	20 945	1 800	4 028	3 126	333	79 995			
Veracruz .....	253 330	52 498	78 773	30 010	13 723	1 183	2 618	1 552	330	50 872			
Zacatecas .....	1 438 232	261 428	454 218	200 146	127 895	10 781	42 625	26 634	5 040	219 283			
<b>VERMORIOS FEDERALES:</b>													
Amazonas .....	37 794	7 887	4 023	4 964	2 049	298	271	226	104	8 369			
Delta Amacuro .....	46 254	8 264	3 939	5 655	2 918	209	314	314	53	10 331			
<b>DEPENDENCIAS FEDERALES:</b>													
Ciudad de México .....	713	158	118	47	6	11	2	1	1	162			



CUADRO II-6  
POBLACION DE 5 AÑOS Y MAS CON NIVEL DE PRIMARIA Y GRADO APROBADO SEGUN AREA, SEXO Y GRUPOS DE EDAD  
TOTAL NACIONAL

AREA, SEXO Y GRUPOS DE EDAD	TOTAL NACIONAL									
	TOTAL	NINGUNO	1 GRADO	2 GRADO	3 GRADO	4 GRADO	5 GRADO	6 GRADO	DECLARADO	NO DECLARADO
5 - 14	8,935,411	1,869,577	595,379	745,791	983,448	970,466	685,871	2,253,210	831,669	3,615
6 - 14	395,085	362,080	29,590	-	-	-	-	-	-	36,251
7 - 14	390,055	231,527	103,453	18,624	14,613	-	-	-	-	19,161
8 - 14	379,745	122,256	149,667	74,249	14,361	-	-	-	-	18,920
9 - 14	371,413	57,083	90,249	128,566	60,361	11,514	9,159	-	-	19,004
10 - 14	369,748	43,402	45,089	37,393	110,532	50,489	43,771	6,225	-	9,733
11 - 14	374,679	31,355	26,853	37,295	91,782	104,305	50,489	1,514	-	2,819
12 - 14	329,511	19,514	20,516	28,649	52,407	38,682	38,682	38,682	-	6,333
13 - 14	329,511	19,514	20,516	28,649	52,407	38,682	38,682	38,682	-	6,333
13 - 19	471,522	41,806	11,642	21,654	47,584	69,205	91,471	177,275	6,735	-
15 - 19	808,843	112,957	16,100	34,443	70,375	89,143	91,989	380,643	13,260	-
20 Y MAS	4,084,217	804,871	96,619	256,245	482,668	505,053	270,841	1,564,782	705,100	-
V A R O N E S	4,461,265	783,840	309,584	381,790	490,827	498,249	345,244	1,135,650	516,282	1,785
5 - 14	201,015	185,291	13,239	-	-	-	-	-	-	18,568
6 - 14	198,128	120,576	50,552	8,332	6,361	-	-	-	-	9,993
7 - 14	192,445	66,018	75,552	34,522	27,090	4,774	-	-	-	6,572
8 - 14	187,968	37,554	48,765	65,113	27,090	22,865	3,907	-	-	5,377
9 - 14	186,837	24,454	29,163	49,216	35,285	19,526	12,490	2,470	-	4,092
10 - 14	180,215	15,285	9,013	20,181	31,997	48,526	42,900	16,575	-	4,992
11 - 14	167,837	13,447	5,570	15,226	21,863	30,537	39,789	39,854	-	2,551
12 - 14	161,439	9,571	3,741	8,066	17,513	38,260	49,019	84,249	3,325	-
13 - 14	250,434	24,325	6,468	14,513	27,375	38,260	49,019	196,237	7,302	-
15 - 19	435,289	54,300	9,698	18,913	39,485	49,368	49,886	196,237	451,010	-
20 Y MAS	2,272,123	213,214	48,830	126,838	234,018	265,708	139,940	799,565	315,387	-
H E M B R A S	4,472,145	1,085,737	283,995	364,001	492,621	472,217	340,627	1,117,560	519,565	1,830
5 - 14	194,073	176,789	15,451	-	-	-	-	-	-	17,683
6 - 14	191,927	110,351	53,001	10,292	8,252	-	-	-	-	9,168
7 - 14	187,301	56,238	73,915	39,728	27,090	6,740	-	-	-	6,448
8 - 14	183,445	29,529	42,803	33,677	22,865	19,526	5,332	-	-	4,261
9 - 14	182,579	16,575	11,099	25,518	41,239	55,694	29,526	3,555	-	4,351
10 - 14	185,701	11,500	11,099	25,518	27,267	41,594	49,065	19,407	4,362	-
11 - 14	175,215	11,386	6,223	15,311	27,267	41,594	49,065	19,407	4,362	-
12 - 14	161,439	9,571	3,741	8,066	17,513	38,260	49,019	84,249	3,325	-
13 - 14	224,488	17,481	5,174	10,141	20,209	30,945	45,552	91,576	3,410	-
15 - 19	375,551	48,657	7,492	15,550	31,890	39,775	45,103	184,126	5,958	-
20 Y MAS	2,412,094	591,657	45,789	129,425	246,650	249,345	130,021	769,217	254,090	-
AREA URBANA	6,727,367	1,165,960	654,621	546,892	724,179	768,951	560,840	1,969,847	533,077	3,131
5 - 14	300,655	272,801	24,703	15,447	-	-	-	-	-	29,873
6 - 14	297,254	162,982	88,352	35,247	12,522	-	-	-	-	18,671
7 - 14	289,209	128,601	153,807	55,247	35,247	9,091	-	-	-	16,004
8 - 14	285,777	95,811	171,163	95,424	52,407	44,584	8,079	-	-	8,000
9 - 14	286,403	30,519	39,619	72,647	90,249	64,584	39,533	-	-	7,480
10 - 14	271,678	14,526	16,346	39,619	72,647	90,249	81,542	5,533	-	6,994
11 - 14	249,640	11,526	9,771	22,541	48,674	65,258	62,967	31,082	-	3,266
12 - 14	249,640	10,053	5,330	13,019	26,739	45,258	49,248	79,348	5,229	-
13 - 14	344,344	19,428	7,466	14,008	29,099	41,733	73,883	148,198	5,229	-
15 - 19	570,048	54,955	11,173	20,684	48,859	59,099	65,451	308,164	9,663	-
20 Y MAS	3,553,799	492,976	69,349	180,103	347,262	406,454	225,559	1,397,322	434,774	-

CUADRO II.6 POBLACION DE 5 AÑOS Y MAS CON NIVEL DE PRIMARIA Y GRADO APROBADO SEGUN AREA, SEXO Y GRUPO DE EDAD  
TOTAL NACIONAL

AREA, SEXO Y GRUPO DE EDAD	TOTAL NACIONAL									
	TOTAL	NINGUNO	1 GRADO	2 GRADO	3 GRADO	4 GRADO	5 GRADO	6 GRADO	7 GRADO	8 GRADO
<b>V A R O N E S</b>	3,281,018	477,696	233,106	272,532	349,277	397,439	279,179	982,532	299,227	1,550
5 -	152,495	19,243	11,703	7,119	11,581	16,142	17,540	23,394	4,994	1,250
6 -	150,606	54,821	43,372	7,119	5,486	4,142	3,432	4,994	7,294	1,250
7 -	145,287	39,468	62,644	33,391	27,931	42,931	17,540	3,432	3,432	1,250
8 -	142,194	19,088	36,776	28,266	37,860	42,931	17,540	3,432	3,432	1,250
9 -	142,866	11,452	16,650	28,266	37,860	42,931	17,540	3,432	3,432	1,250
10 -	134,632	8,422	5,140	12,944	23,304	33,004	37,860	42,931	17,540	1,250
11 -	125,738	5,717	3,079	7,681	15,145	23,304	33,004	37,860	42,931	1,250
12 -	179,349	10,733	3,941	10,026	14,682	26,440	38,471	72,465	2,511	1,250
13 -	198,077	29,771	5,770	18,067	21,619	32,381	35,186	157,626	4,971	1,250
15 -	1,662,811	122,615	33,482	81,929	157,329	204,400	113,541	700,811	249,636	1,250
20 Y MAS	3,446,349	688,264	221,512	276,536	374,902	381,512	281,681	987,315	234,820	1,250
<b>H E M E R A S</b>	148,139	133,558	13,000	8,728	7,084	5,810	4,687	5,810	7,084	1,250
5 -	166,648	78,161	45,180	33,850	29,723	24,623	21,810	17,540	14,682	1,250
6 -	162,232	33,220	60,937	59,723	59,723	46,833	41,619	34,623	24,623	1,250
7 -	160,955	18,860	11,249	33,577	34,737	24,623	21,810	17,540	14,682	1,250
8 -	141,441	6,333	6,817	17,071	19,370	33,004	43,544	3,478	3,478	1,250
9 -	135,039	5,036	3,611	9,427	19,370	33,004	43,544	3,478	3,478	1,250
10 -	123,902	4,308	2,251	5,356	11,594	20,108	34,636	43,647	2,082	1,250
11 -	135,902	4,308	2,251	5,356	11,594	20,108	34,636	43,647	2,082	1,250
12 -	164,995	8,445	3,525	5,982	12,417	21,292	34,712	75,933	2,688	1,250
13 -	171,971	25,238	5,403	9,877	19,240	26,718	30,265	150,538	4,692	1,250
15 -	1,890,988	370,361	35,867	98,174	189,865	202,054	112,018	696,511	186,138	1,250
20 Y MAS	4,226,999	106,863	29,266	38,690	48,789	63,760	50,226	80,476	49,009	1,250
<b>AREA INTERMEDIA</b>	18,357	17,664	1,172	741	581	429	311	502	828	1,250
5 -	18,287	17,107	4,412	3,057	2,312	1,815	1,419	190	455	1,250
6 -	17,560	3,917	4,736	4,800	4,732	3,917	3,917	1,087	410	1,250
7 -	17,539	2,525	2,854	4,600	4,532	3,317	3,802	3,278	190	1,250
8 -	17,597	1,895	1,716	3,402	3,317	3,983	3,413	1,087	190	1,250
9 -	16,893	1,484	1,973	2,226	2,403	3,109	3,002	3,278	287	1,250
10 -	16,007	1,320	536	1,527	2,877	4,079	5,069	16,956	326	1,250
11 -	24,728	2,523	628	1,977	3,917	5,093	5,292	16,956	326	1,250
13 -	41,985	7,382	834	1,473	2,607	3,121	2,146	43	43	1,250
15 -	219,849	49,709	5,033	14,033	24,071	35,494	15,572	42,146	32,237	1,250
20 Y MAS	22,162	46,748	15,540	20,535	23,525	23,494	15,572	42,146	32,237	1,250
<b>V A R O N E S</b>	9,182	6,178	328	328	233	184	124	64	736	1,250
5 -	9,259	3,930	3,277	1,340	253	184	124	64	429	1,250
6 -	8,848	2,229	2,551	2,597	2,096	1,714	1,24	313	313	1,250
7 -	8,843	1,425	1,672	2,541	2,096	1,714	1,24	313	313	1,250
8 -	8,973	1,104	1,044	1,861	1,368	1,222	64	254	254	1,250
9 -	8,601	867	591	1,327	1,755	1,900	1,488	453	200	1,250
10 -	8,220	811	876	876	1,368	1,760	1,488	453	200	1,250
11 -	13,462	1,383	373	985	1,609	2,089	1,567	93	93	1,250
12 -	13,462	1,383	373	985	1,609	2,089	1,567	93	93	1,250
15 -	113,409	15,034	2,909	7,601	12,639	12,039	6,002	27,633	29,472	1,250
20 Y MAS	113,409	15,034	2,909	7,601	12,639	12,039	6,002	27,633	29,472	1,250

CUADRO II.6 POBLACION DE 5 AÑOS Y MAS CON NIVEL DE PRIMARIA Y GRADO APROBADO SEGUN AREA, SEXO Y GRUPOS DE EDAD DE PRIMARIA Y GRADO APROBADO SEGUN AREA, SEXO Y GRUPOS DE EDAD

AREA, SEXO Y GRUPOS DE EDAD	TOTAL	P						NO DECLARADO	
		NINGUNO	1 GRADO	2 GRADO	3 GRADO	4 GRADO	5 GRADO		6 GRADO
<b>H E M B R A S</b>	205,231	50,395	13,521	18,100	23,226	20,356	14,654	39,251	16,742
8-975	8,304	612	1,335	-	-	-	-	-	59
9-129	5,799	2,425	1,433	-	-	-	-	-	50
8-758	3,718	2,182	2,967	1,328	-	-	-	-	285
8-696	1,100	1,182	2,259	2,636	1,101	1,87	-	-	231
8-621	761	1,541	1,541	2,215	2,247	840	126	-	221
11-111	8,292	617	899	1,542	2,083	1,925	634	210	-
12-111	7,787	509	180	493	1,034	1,521	4,911	97	-
13-14	11,265	940	542	1,107	1,749	2,042	1,911	141	-
15-19	18,353	2,805	253	843	1,618	2,332	8,011	241	-
20 Y MAS	106,440	34,655	2,144	6,432	11,408	9,252	44,878	14,189	-
<b>AREA RURAL</b>	1,779,045	596,754	109,492	188,209	210,500	157,755	94,805	202,947	248,383
5-1093	76,093	32,215	3,515	2,016	-	-	-	-	4,973
6-304	74,304	29,289	19,253	1,504	-	-	-	-	3,422
7-603	71,563	26,322	17,802	5,322	1,006	-	-	-	2,632
8-432	71,563	26,322	17,802	5,322	1,006	-	-	-	2,632
9-111	68,432	20,575	12,516	11,976	4,090	749	-	-	1,906
10-679	70,679	17,455	9,773	16,730	11,976	3,193	502	-	1,819
11-111	66,859	13,612	5,492	10,945	14,552	9,552	2,413	-	1,435
12-111	63,629	11,645	7,445	7,824	11,307	11,470	6,707	-	1,015
13-14	105,853	20,055	3,548	9,119	15,608	17,339	21,569	-	1,219
15-19	196,807	50,660	4,183	11,802	25,599	24,959	55,313	-	3,045
20 Y MAS	910,569	262,186	23,217	62,127	111,359	77,308	34,562	116,345	266,067
<b>V A R O N E S</b>	938,485	259,666	60,333	88,668	116,007	87,406	50,493	113,932	184,733
3-137	36,337	26,576	5,956	885	-	-	-	-	2,538
4-620	37,929	22,620	13,250	622	-	-	-	-	1,806
5-620	35,132	11,577	6,841	7,215	2,223	448	-	-	1,565
6-620	37,043	10,029	5,161	8,128	5,328	1,590	271	-	1,046
7-620	34,975	7,899	3,262	6,240	7,095	4,168	210	-	955
8-620	33,879	6,999	2,135	4,689	6,349	5,384	989	-	781
9-620	37,623	11,959	2,152	5,502	8,923	8,698	2,786	-	534
10-620	111,585	30,046	2,444	6,972	14,567	14,060	10,110	-	638
11-620	495,903	75,545	12,639	37,508	61,982	60,260	112,020	-	29,756
12-620	820,562	337,036	41,839	67,347	94,493	70,349	67,821	-	65,822
13-620	261,991	26,991	1,595	1,131	-	-	91,993	-	1,100
14-620	36,131	19,841	9,621	1,131	-	-	-	-	2,443
15-620	34,637	13,085	9,364	8,176	3,099	666	-	-	1,616
16-620	33,300	8,998	5,475	8,251	6,468	2,500	4,779	-	1,267
17-620	33,639	7,426	3,612	6,706	7,457	1,898	1,878	-	950
18-620	31,884	5,713	4,705	6,355	5,384	2,922	292	-	863
19-620	2,975	4,756	1,310	3,958	6,307	4,496	1,624	-	654
20 Y MAS	48,227	8,096	3,617	7,903	5,818	5,241	11,539	-	581
13-14	85,222	20,614	1,596	6,885	8,905	8,390	11,539	-	581
15-19	150,614	40,514	7,730	11,032	10,689	9,506	23,577	-	1,623
20 Y MAS	414,666	190,841	24,819	47,377	31,039	14,023	43,622	-	53,763

## TOTAL NACIONAL

SEXO Y PAIS DE NACIMIENTO	TOTAL	N I V E L E D U C A T I V O				ANALFABETA
		PRIMARIA	MEDIA	SUPERIOR	SIN NIVEL	
A F R I C A .....	2.267	513	1.022	673	59	
EGIPTO.....	2.268	141	1.022	673	3	
LIBIA.....	107	29	153	122	1	
MARRUECOS.....	999	155	522	311	11	
OTROS PAISES DE AFRICA.....	873	300	336	195	42	
A S I A.....	21.460	8.960	8.682	2.766	1.052	
ARABIA SAUDITA.....	759	607	265	27	40	
CHINA CONTINENTAL.....	3.314	1.409	1.281	217	407	
ISRAEL.....	85	18	24	39	4	
JAPON.....	72	25	308	167	14	
JORDANIA.....	44	26	308	509	14	
LIBANO.....	677	179	258	170	10	
LIBANO.....	4.613	1.818	2.218	470	8	
UNION SOVIETICA U.R.S.S.....	753	197	255	293	8	
OTROS PAISES DE ASIA.....	9.906	4.599	3.825	1.008	474	
E U R O P A.....	201.855	111.108	60.983	28.909	2.855	
ALEMANIA.....	3.389	640	1.452	1.464	33	
AUSTRIA.....	705	91	272	336	6	
BELGICA.....	373	51	100	214	8	
BENI MARRUCJ.....	4	4	65	69	2	
ESPAÑA.....	78.909	40.174	25.923	11.595	837	
FRANCIA.....	2.723	923	923	1.229	62	
GRECIA.....	2.922	283	486	149	4	
HOLANDA.....	1.353	256	601	472	24	
INGLA TERRA.....	1.485	343	603	655	84	
ITALIA.....	50.829	25.303	18.235	7.056	235	
PORTUGAL.....	55.453	42.583	10.344	1.030	1.496	
SUECIA.....	140	36	28	72	4	
SUIZA.....	651	85	206	342	18	
OTROS PAISES DE EUROPA.....	1.275	319	421	421	21	
OTROS PAISES DE EUROPA.....	3.324	528	1.350	1.461	21	
O C E A N I A.....	124	28	50	46	2	
N O D E C L A R A D O.....	7.924	4.211	2.151	688	874	

CUADRO II.7 POBLACION DE 11 AÑOS Y MAS CON NIVEL DE MEDIA Y AÑO APROBADO SEGUN AREA, SEXO Y GRUPOS DE EDAD  
TOTAL NACIONAL

V A R O N E S	AREA, SEXO Y GRUPOS DE EDAD						NO DECLARADO
	TOTAL	1 AÑO	2 AÑOS	3 AÑOS	4 AÑOS	5 Y MAS	
1.-301,140	234,912	268,653	267,024	154,966	280,872	34,213	96
11,.....	9,551	1,972	-	-	-	-	169
12,.....	25,356	7,806	1,450	-	-	-	341
13,.....	56,230	20,314	5,952	2,420	-	-	1,614
14,.....	65,466	21,488	15,385	4,377	-	-	1,294
15,.....	72,120	17,358	18,756	17,614	-	-	1,320
16,.....	82,047	14,244	15,068	13,116	-	-	1,349
17,.....	88,257	14,488	11,576	10,427	-	-	984
18,.....	90,566	14,488	11,576	9,100	-	-	984
19,.....	68,257	14,488	11,576	9,100	-	-	984
20 - 24,.....	260,566	47,767	47,661	50,634	32,406	77,346	4,352
25 Y MAS,.....	532,885	106,938	111,353	135,963	70,003	146,690	21,958
M U J E R E S	1,392,742	290,421	292,275	284,465	172,205	312,792	40,184
11,.....	2,955	2,827	-	-	-	-	128
12,.....	15,708	12,792	2,695	-	-	-	221
13,.....	44,412	31,407	10,569	1,982	-	-	454
14,.....	68,022	29,578	26,176	8,209	2,718	-	1,361
15,.....	77,689	22,180	25,680	20,370	6,291	1,881	1,296
16,.....	83,726	17,372	21,192	16,562	16,163	-	1,019
17,.....	92,057	12,796	16,003	14,825	15,029	-	1,372
18,.....	92,057	12,796	16,003	14,825	15,029	-	1,071
19,.....	71,432	10,812	12,624	13,057	9,438	-	1,107
20 - 24,.....	284,116	45,844	52,869	55,751	31,427	92,951	5,274
25 Y MAS,.....	584,081	91,717	110,121	131,167	78,082	146,185	24,811
AREA INTERMEDIA,.....	72,847	18,794	16,372	13,958	8,072	12,758	2,893
11,.....	149	143	-	-	-	-	5
12,.....	841	589	137	-	-	-	15
13,.....	2,524	1,959	90	90	-	-	18
14,.....	4,396	2,265	1,595	556	248	-	134
15,.....	5,389	2,072	1,730	1,008	683	164	122
16,.....	5,513	1,524	1,571	1,502	889	374	164
17,.....	4,915	1,234	1,571	1,502	663	663	164
18,.....	4,915	683	1,085	1,078	756	956	59
19,.....	4,338	920	904	921	557	956	59
20 - 24,.....	16,021	2,958	3,152	3,197	1,656	1,080	280
25 Y MAS,.....	23,010	4,145	4,318	4,318	4,727	4,846	1,932
V A R O N E S	34,774	9,275	7,755	6,709	3,703	5,876	1,456
11,.....	64	62	-	-	-	-	2
12,.....	322	261	56	-	-	-	3
13,.....	1,026	788	198	34	-	-	6
14,.....	1,874	889	139	110	-	-	55
15,.....	2,570	789	770	100	79	-	69
16,.....	2,528	789	547	273	113	76	72
17,.....	2,528	617	631	584	361	263	72
18,.....	2,227	685	531	531	338	387	38
19,.....	1,981	415	410	448	269	387	32
20 - 24,.....	7,552	1,474	1,468	1,526	816	2,130	158
25 Y MAS,.....	12,303	2,410	2,422	2,606	1,428	2,468	969

CUADRO II.7 POBLACION DE 11 AÑOS Y MAS CON NIVEL DE MEDIA Y AÑO APROBADO SEGUN AREA, SEXO Y GRUPOS DE EDAD  
TOTAL NACIONAL

MEMBRAS AREA, SEXO Y GRUPOS DE EDAD	TOTAL							NO DECLARADO
	1 AÑO	2 AÑOS	3 AÑOS	4 AÑOS	5 Y MAS	A	NO DECLARADO	
11.....	38,073	9,617	7,249	6,369	6,892	1,437	1,437	4
12.....	85	81	-	-	-	-	-	10
13.....	519	428	56	138	-	-	-	12
14.....	1,498	1,371	359	217	85	-	-	68
15.....	2,522	1,276	823	217	85	-	-	73
16.....	3,369	1,087	602	408	158	-	-	71
17.....	4,116	843	476	278	158	-	-	71
18.....	3,025	643	354	208	121	-	-	71
19.....	2,588	496	550	418	569	-	-	74
20 - 24.....	2,157	605	507	288	644	-	-	74
25 Y MAS.....	8,469	1,684	1,671	840	2,648	-	-	142
AREA RURAL.....	10,707	1,735	1,896	2,121	2,378	-	-	963
11.....	133,971	38,505	28,787	24,123	12,547	18,721	11,288	11,288
12.....	319	307	-	-	-	-	-	12
13.....	1,414	1,144	256	-	-	-	-	14
14.....	4,030	3,355	779	165	31	-	-	31
15.....	10,536	4,742	2,795	845	552	-	-	691
16.....	16,277	3,596	1,860	1,040	552	-	-	637
17.....	10,966	2,950	2,095	1,263	856	-	-	611
18.....	9,403	2,341	2,495	2,254	1,099	-	-	611
19.....	7,818	2,341	2,023	1,223	1,370	-	-	663
20 - 24.....	28,366	6,603	1,937	1,617	1,466	-	-	1,466
25 Y MAS.....	61,249	9,283	5,797	2,907	6,496	-	-	888
AREA URBANA.....	67,366	19,850	14,076	11,971	6,312	9,328	5,899	5,899
11.....	145	133	-	-	-	-	-	10
12.....	1,430	1,026	109	-	-	-	-	6
13.....	1,630	1,426	87	87	-	-	-	6
14.....	3,796	1,818	867	374	363	-	-	363
15.....	4,708	1,238	663	663	277	-	-	350
16.....	5,545	1,795	1,245	745	327	-	-	350
17.....	5,245	1,512	1,007	623	519	-	-	326
18.....	4,478	1,207	1,253	823	519	-	-	326
19.....	3,706	967	948	609	563	-	-	98
20 - 24.....	13,995	3,555	745	467	553	-	-	93
25 Y MAS.....	23,778	5,235	2,774	1,472	2,979	-	-	443
MEMBRAS.....	66,005	18,535	14,241	12,066	6,010	9,393	3,792	3,792
11.....	166	148	-	-	-	-	-	5,459
12.....	876	718	-	-	-	-	-	8
13.....	2,399	1,791	82	82	-	-	-	8
14.....	4,660	2,229	502	356	23	-	-	23
15.....	5,965	1,307	366	430	328	-	-	328
16.....	5,932	2,304	971	290	275	-	-	275
17.....	5,721	1,801	1,266	595	359	-	-	359
18.....	4,925	1,438	1,247	734	580	-	-	287
19.....	4,112	1,134	1,075	614	807	-	-	807
20 - 24.....	14,371	3,970	1,483	875	795	-	-	90
25 Y MAS.....	17,471	3,468	3,023	1,435	3,517	-	-	445
MEMBRAS.....	17,471	3,468	3,230	1,654	3,092	-	-	3,092

CUADRO II.8 POBLACION DE 17 AÑOS Y MAS CON NIVEL SUPERIOR Y AÑO APROBADO SEGUN AREA, SEXO Y GRUPOS DE EDAD  
TOTAL NACIONAL

AREA, SEXO Y GRUPOS DE EDAD	AÑO APROBADO SEGUN AREA, SEXO Y GRUPOS DE EDAD									
	TOTAL	1 AÑO	2 AÑOS	3 AÑOS	4 AÑOS	5 AÑOS	6 Y MAS	NO DECLARADO		
T O T A L	583,490	113,599	107,418	85,085	70,107	134,711	19,334	53,236		
17	1,871	4,093	1,579	754	-	-	-	147		
18	7,176	1,493	1,053	824	816	-	-	376		
19	15,638	10,028	3,413	824	604	706	-	740		
20	23,909	12,422	7,038	2,399	1,661	4,357	170	939		
21	29,997	12,222	9,495	4,688	2,907	1,457	223	1,070		
22	31,152	9,660	9,350	6,195	3,843	2,811	599	1,553		
23	30,639	7,965	8,181	6,773	3,843	2,811	599	1,553		
24	38,951	2,587	26,136	27,310	23,593	33,801	4,664	10,691		
25	59,290	1,500	10,370	13,050	13,633	33,667	3,847	10,594		
50 - 54	100,870	11,509	10,870	13,050	13,633	33,667	3,847	10,594		
55 Y MAS	161,676	13,800	20,567	15,921	18,273	57,985	9,782	25,348		
V A R O N E S	328,237	59,441	57,457	45,914	36,288	83,839	13,512	31,766		
17	927	572	290	144	-	-	-	65		
18	2,273	494	340	266	404	-	-	156		
19	4,396	1,484	1,064	866	604	-	-	246		
20	5,669	3,085	2,043	1,137	866	343	-	322		
21	5,983	4,265	2,803	2,043	1,282	421	72	438		
22	14,777	5,021	4,414	2,698	1,350	689	137	598		
23	16,875	3,152	3,063	2,314	1,350	1,843	302	722		
24	21,929	12,698	13,871	14,374	11,512	16,859	2,527	5,288		
50 - 54	57,689	6,589	18,195	17,835	7,015	19,666	2,517	5,872		
55 Y MAS	112,672	8,701	13,568	10,792	11,001	42,875	7,960	17,575		
H E M B R A S	255,253	54,138	49,961	39,171	33,819	50,872	5,822	21,470		
17	944	573	289	414	-	-	-	82		
18	3,913	2,720	2,029	1,414	412	-	-	220		
19	8,722	5,532	3,829	2,622	2,029	365	-	511		
20	13,068	6,784	5,230	3,262	2,029	701	98	418		
21	16,013	6,239	5,300	3,797	2,029	1,268	122	501		
22	16,375	4,959	4,658	3,797	2,029	1,268	122	432		
23	22,995	3,254	3,583	3,816	2,642	2,019	197	835		
24	29,992	10,179	12,263	12,989	12,081	16,942	2,137	5,403		
50 - 54	42,981	4,920	6,175	5,215	6,618	14,001	1,350	4,722		
55 Y MAS	49,204	5,099	6,999	5,129	7,272	15,110	1,822	7,773		
A R E A U R B A N A	572,061	111,020	105,247	83,251	68,810	132,574	18,881	52,278		
17	1,814	1,118	1,555	-	-	-	-	141		
18	7,031	1,495	1,023	733	796	-	-	370		
19	15,313	9,822	3,345	800	566	684	-	530		
20	23,445	12,173	6,917	2,349	1,591	4,357	162	931		
21	29,324	12,700	9,548	4,626	2,958	1,457	295	1,032		
22	28,913	9,700	9,468	6,617	3,770	2,811	546	1,582		
23	31,160	7,706	7,998	6,981	4,696	3,781	383	1,332		
24	44,904	22,117	25,568	26,747	23,126	33,254	4,496	10,486		
50 - 54	98,977	11,283	14,134	12,793	13,395	33,178	3,762	10,432		
55 Y MAS	158,837	13,530	20,184	15,569	17,948	57,083	9,619	24,904		

POBLACION DE 17 AÑOS Y MAS CCH NIVEL SUPERIOR Y AÑO APROBADO SEGUN AREA, SEXO Y GRUPOS DE EDAD

TOTAL NACIONAL		AREA, SEXO Y GRUPOS DE EDAD						
TOTAL		AREA, SEXO Y GRUPOS DE EDAD						
TOTAL		1 AÑO	2 AÑOS	3 AÑOS	4 AÑOS	5 AÑOS	6 Y MAS	NO DECLARADO
V A R O N E S	321.267	56.029	44.812	35.552	13.186	31.132	63	
17	3.201	1.023	329	200	110	155		
18	4.776	1.423	1.111	780	410	545		
19	5.550	3.025	2.001	2.900	336	485		
20	10.621	4.160	2.634	2.800	678	927		
21	13.655	4.316	2.634	1.334	678	483		
22	14.424	4.039	3.975	1.756	1.109	560		
23	14.424	3.975	3.233	2.089	1.806	707		
24	15.164	3.514	3.652	14.001	11.275	2.423		
25 - 29	75.132	12.156	13.567	14.001	16.528	2.423		
30 - 34	36.362	6.441	10.044	10.044	10.863	2.423		
35 Y MAS	10.760	13.297	10.541	10.780	42.152	7.841		
M U J E R E S	250.913	49.278	38.659	33.288	50.216	5.695		
17	2.566	857	492	352	218	318		
18	3.820	2.661	560	404	404	502		
19	8.537	5.519	1.883	311	348	412		
20	12.824	3.892	1.238	311	391	488		
21	15.669	6.101	2.597	865	755	552		
22	16.029	4.813	3.430	1.534	1.13	622		
23	15.422	4.832	3.692	2.016	1.251	119		
24	15.995	3.701	4.021	2.007	1.975	190		
25 - 29	75.132	12.001	12.746	11.851	16.726	2.073		
30 - 34	40.615	8.961	12.001	11.851	12.001	1.308		
35 Y MAS	48.497	6.821	9.322	12.001	12.001	1.308		
AREA INTERMEDIA	5.227	6.998	5.027	7.032	14.931	1.208		
17	28	14	847	633	982	295		
18	60	11	8	8	8	3		
19	161	15	8	8	8	1		
20	224	34	9	9	9	3		
21	328	60	26	26	26	6		
22	334	149	34	34	34	13		
23	334	122	99	58	51	3		
24	307	101	86	68	29	1		
25 - 29	1.694	271	305	281	281	84		
30 - 34	1.201	107	117	125	125	46		
35 Y MAS	1.201	105	159	141	419	153		
V A R O N E S	3.137	667	335	508	371	76		
17	11	6	5	5	5	1		
18	19	10	3	4	2	1		
19	60	44	10	4	5	1		
20	119	65	30	15	3	6		
21	172	70	35	17	3	6		
22	172	67	36	22	11	6		
23	161	48	27	18	11	7		
24	176	46	34	25	4	7		
25 - 29	833	124	184	114	156	56		
30 - 34	494	62	74	81	140	25		
35 Y MAS	925	78	118	101	342	65		



CUADRO II.8 POBLACION DE 17 AÑOS Y MAS CON NIVEL SUPERIOR Y AÑO APROBADO SEGUN AREA, SEXO Y GRUPOS DE EDAD  
TOTAL NACIONAL

AREA, SEXO Y GRUPOS DE EDAD	TOTAL NACIONAL							NO DECLARADO
	1 AÑO	2 AÑOS	3 AÑOS	4 AÑOS	5 AÑOS	6 Y MAS	H	
<b>HEMBRAS</b>	533	463	339	262	309	59	153	3
17	8	6	-	-	-	-	2	2
18	24	12	3	6	-	-	7	2
19	65	24	5	5	-	-	7	2
20	53	30	10	5	5	3	8	8
21	48	26	14	14	11	1	1	1
22	52	38	41	1	11	1	3	5
23	27	35	32	13	16	10	30	41
24	109	118	118	127	109	30	109	11
25 - 29	34	45	43	44	79	11	24	31
30 - 34	280	49	41	40	77	11	11	31
35 Y MAS	276	27	41	664	1-155	238	606	3
<b>AREA RURAL</b>	1-379	1-173	987	-	-	-	3	3
17	13	13	-	-	-	-	6	6
18	56	15	13	12	-	-	2	2
19	97	34	13	12	13	-	11	11
20	121	91	54	21	13	2	2	2
21	138	103	63	18	15	5	23	23
22	125	97	88	44	20	4	23	23
23	100	76	83	41	50	9	15	15
24	374	315	312	226	282	82	127	127
25 - 29	289	129	140	113	270	49	98	98
30 - 34	919	129	140	113	270	49	98	98
35 Y MAS	1-638	235	193	184	483	87	291	291
<b>VAHONES</b>	765	692	594	395	810	170	417	417
15	5	8	-	-	-	-	2	2
17	19	8	6	10	-	-	1	1
18	59	12	6	11	4	-	2	2
19	89	32	11	11	8	-	5	5
20	68	47	27	9	8	-	11	11
21	67	48	32	9	8	2	13	13
22	71	58	53	31	23	4	10	10
23	241	211	211	123	195	48	79	79
24	206	63	47	19	22	5	10	10
25 - 29	974	180	189	123	185	48	79	79
30 - 34	633	76	98	71	189	39	71	71
35 Y MAS	1-207	114	172	120	381	74	213	213
<b>HEMBRAS</b>	614	481	393	269	343	68	199	199
14	8	5	-	-	-	-	1	1
17	14	7	7	2	9	-	3	3
18	55	22	13	4	9	-	5	5
19	98	32	15	6	9	-	4	4
20	179	79	29	10	5	2	6	6
21	188	71	31	9	7	3	12	12
22	169	54	45	13	6	2	10	10
23	254	39	45	22	34	4	5	5
24	168	37	36	103	107	34	48	48
25 - 29	659	109	123	42	107	10	27	27
30 - 34	286	30	44	64	102	13	78	78
35 Y MAS	431	63	60	64	102	13	78	78

POBLACION DE 5 AÑOS Y MAS NACIDA EN EL EXTERIOR POR NIVEL EDUCATIVO ALCANZADO  
SEGUN SEXO Y PAIS DE NACIMIENTO

## TOTAL NACIONAL

SEXO Y PAIS DE NACIMIENTO	V I V E L E D U C A T I V O					ANALFABETA
	TOTAL	PRIMARIA	MEDIA	SUPERIOR	SIN NIVEL	
TOTAL	1.052.722	348.621	331.916	97.141	75.044	
AMERICA	552.365	329.921	210.854	53.663	18.027	
ARGENTINA	11.233	2.059	4.437	3.756	347	
BARBADOS	2.337	102	90	24	7	
BOLIVIA	3.836	1.451	1.315	863	43	
BRAZIL	3.836	1.451	1.315	863	43	
CAVADA	24.528	5.462	11.300	297	21	
CHILE	498.704	280.737	146.601	6.879	680	
COLOMBIA	1.219	494	146.601	18.253	52.813	
COSTA RICA	12.919	5.244	5.244	3.555	265	
DOMINICA	21.744	11.052	7.584	1.590	948	
ECUADOR	11.370	2.255	3.416	177	40	
EL SALVADOR	11.960	2.409	3.291	5.068	496	
GRANADA	460	175	162	94	25	
GUATEMALA	1.605	668	631	116	100	
GUYANA	1.226	410	598	175	143	
HAITI	329	110	115	94	10	
HONDURAS	231	96	92	49	14	
MEXICO	2.584	705	1.001	788	90	
NICARAGUA	4.724	1.111	891	410	71	
PANAMA	1.465	111	623	439	28	
PARAGUAY	20.344	3.511	10.412	5.827	12	
PERU	1.144	280	10.412	5.827	520	
PUERTO RICO	17.469	8.285	6.418	6.001	794	
REP. DOMINICANA	81	45	6.775	955	6	
SAVIA LUCIA	77	19	25	5	4	
TURINNO	4.864	1.856	38	19	1	
TURINNO Y TOBAGO	6.856	1.956	2.264	624	140	
URUGUAY	6.856	1.956	3.320	1.392	168	

POBLACION DE 5 AÑOS Y MAS NACIDA EN EL EXTERIOR POR NIVEL EDUCATIVO ALCANZADO SEGUN SEXO Y PAIS DE NACIMIENTO

TOTAL NACIONAL

SEXO Y PAIS DE NACIMIENTO	N I V E L					MEDIA	SUPERIOR	A N Z A D O SIN NIVEL ANALFABETA
	TOTAL	PRIMARIA	EDUCATIVA	SECUNDARIA	TERCIARIA			
A F R I C A.....	4.235	1.113	2.025	975	122			
EGIPTO.....	539	67	199	199	5			
LIBIA.....	184	54	267	28	9			
MARRUECOS.....	1.870	367	1.011	467	25			
OTROS PAISES DE AFRICA.....	1.642	625	654	281	82			
A S I A.....	34.871	14.193	13.481	5.794	3.503			
ARABIA SAUDITA.....	1.095	561	373	31	130			
CHINA CONTINENTAL.....	5.263	2.095	1.902	306	960			
INDIA.....	1.175	371	466	36	6			
ISRAEL.....	1.258	160	412	245	25			
JAPON.....	1.258	160	412	245	25			
JORDANIA.....	723	278	349	67	0			
LIBANO.....	7.472	2.807	3.573	641	361			
UNION SOVIETICA U.R.S.S.....	1.495	389	575	485	36			
OTROS PAISES DE ASIA.....	15.351	7.404	5.754	1.347	1.856			
E U R O P A.....	346.872	194.792	101.206	37.575	11.599			
ALEMANIA.....	6.197	912	3.150	2.042	93			
AUSTRIA.....	1.342	197	629	499	17			
BELGICA.....	706	108	279	303	16			
ESPAÑA.....	143.598	77.893	45.096	16.897	4			
FRANCIA.....	5.281	1.050	2.193	1.891	3.903			
GRECIA.....	1.649	493	743	191	11			
HOLANDA.....	2.659	585	1.329	696	49			
INGLA TERRA.....	2.674	663	928	915	168			
ITALIA.....	79.659	42.202	27.094	9.358	1.005			
POR TUGAL.....	91.591	68.795	15.201	1.435	5.860			
SUECIA.....	265	57	82	113	13			
SUIZA.....	1.084	153	442	465	24			
YUGOSLAVIA.....	2.180	516	959	596	11			
OTROS PAISES DE EUROPA.....	6.247	1.320	2.998	2.163	76			
N O D E C L A R A D O.....	15.932	8.530	4.200	1.713	8			
								1.985

CUADRO II.9 POBLACION DE 5 AÑOS Y MAS NACIDA EN EL EXTERIOR POR NIVEL EDUCATIVO ALCANZADO  
SEGUN SEXO Y PAIS DE NACIMIENTO

TOTAL NACIONAL	SEXO Y PAIS DE NACIMIENTO		N I V E L E D U C A T I V O				A L C A N Z A D O	
	TOTAL	PRIMARIA	MEDIA	SUPERIOR	SIN NIVEL	ANALFABETA		
V A R O N E S.....	549,950	280,416	175,138	64,679	29,717			
M U J E R E S.....	316,320	155,596	102,249	33,600	26,875			
A R G E N T I N A.....	5,818	1,190	2,195	2,284	149			
B A R B A D O S.....	119	46	51	18	4			
B O L I V I A.....	1,188	156	407	606	19			
B R A S I L.....	2,066	1,010	610	302	144			
C A N A D A.....	12,340	2,370	5,182	4,403	32			
C O L O M B I A.....	12,340	2,370	5,182	4,403	32			
C O S T A R I C A.....	238,531	133,246	70,250	11,892	22,643			
C U B A.....	6,515	1,737	331	206	34			
D O M I N I C A.....	95	1,737	331	2,193	96			
D O M I N I C A.....	95	43	29	15	8			
E C U A D O R.....	10,712	5,836	3,743	1,005	327			
E L B A L V A D O R.....	160	160	191	122	14			
E S T A D O S U N I D O S.....	3,931	1,173	1,654	2,860	244			
G R A N A D A.....	225	142	58	17	8			
G U A T E M A L A.....	203	102	100	57	80			
H A I T I.....	264	216	348	131	9			
H O N D U R A S.....	141	45	49	43	4			
J A M A I C A.....	125	48	40	30	7			
M E J I C O.....	1,240	354	410	443	33			
N I C A R A G U A.....	972	308	384	251	29			
P A N A M A.....	665	100	274	277	14			
P A R A G U A Y.....	220	42	96	76	6			
P E R U.....	12,069	1,721	6,045	4,015	280			
P U E R T O R I C O.....	304	3,026	3,001	602	180			
S A N T O D O M I N G O.....	35	20	19	12	1			
S A N T O M A R T I N.....	42	10	10	13	1			
S U R I N A M.....	268	742	1,039	431	54			
T R I N I D A D Y T O B A G O.....	268	742	1,039	431	54			
U R U G U A Y.....	3,595	934	1,773	806	82			

CUADRO II.7 POBLACION DE 11 AÑOS Y MAS CON NIVEL DE MEDIA Y ANO APROBADO SEGUN AREA, SEXO Y GRUPOS DE EDAD  
TOTAL NACIONAL

AREA, SEXO Y GRUPOS DE EDAD	TOTAL						NO DECLARADO
	1 AÑO	2 AÑOS	3 AÑOS	4 AÑOS	5 Y MAS	A	
TOTAL	2,900,700	606,087	590,170	347,790	625,143		88,978
11	642,532						242
12	5,356						418
13	24,176	5,060					844
14	85,919	19,711	5,687				3,580
15	137,104	50,076	15,197				3,345
16	159,216	62,020	38,397				3,463
17	172,336	69,982	51,646		4,360		3,654
18	171,041	39,980	44,768		11,603		2,534
19	167,847	26,220	35,679		31,583		44,056
20 - 24	167,847	26,220	26,800		27,112		10,700
25 Y MAS	588,859	103,172	109,357		68,396		58,044
20 - 24	1,241,225	211,083	232,873		154,827		154,827
25 Y MAS	1,403,280	323,937	290,484		164,981		296,076
20 - 24	2,382	2,274					108
12	12,553	10,238					179
13	37,611	27,608	2,116				355
14	51,900	8,281	1,507				1,843
15	82,494	21,770	6,405		2,945		1,686
16	70,826	25,104	16,454		4,720		1,746
17	75,655	20,976	17,148		13,132		1,625
18	69,044	14,371	16,763		12,070		1,099
19	69,044	14,371	16,763		12,070		1,099
20 - 24	281,913	12,845	12,968		9,836		4,943
25 Y MAS	628,766	51,901	55,134		34,694		26,699
20 - 24	1,497,420	114,583	143,019		73,477		155,168
25 Y MAS	3,216	318,595	303,866		182,809		47,480
11	17,101						134
12	48,308						259
13	85,204	11,430	2,120				489
14	95,752	28,306	8,792		3,286		1,737
15	91,251	25,785	21,943				1,659
16	85,706	20,318	15,766		2,241		1,717
17	85,706	15,847	19,226		17,266		18,305
18	77,903	13,724	16,579		16,579		1,999
19	306,956	12,187	15,832		13,061		1,211
20 - 24	612,259	50,376	60,445		10,209		99,116
25 Y MAS	2,693,882	96,500	114,853		33,702		151,653
20 - 24	5,130	560,928	532,089		327,171		74,797
25 Y MAS	27,399	4,607					224
12	142,542	18,575	3,432				399
13	142,542	26,763	15,761				795
14	142,542	46,849	15,138		5,138		2,735
15	155,866	43,708	15,161		15,161		2,300
16	155,866	34,730	39,988		28,579		3,664
17	154,534	31,613	32,996		29,173		2,909
18	147,003	26,532	28,241		23,159		1,990
19	135,491	22,275	24,573		18,538		2,091
20 - 24	544,482	93,611	100,530		106,585		9,626
25 Y MAS	1,176,966	198,655	207,130		148,085		48,749

POBLACION DE 5 AÑOS Y MAS NACIDA EN EL EXTERIOR POR NIVEL EDUCATIVO ALCANZADO  
SEGUN SEXO Y PAIS DE NACIMIENTO

TOTAL NACIONAL

SEXO Y PAIS DE NACIMIENTO

	TOTAL	PRIMARIA	MEDIA	SUPERIOR	SIN NIVEL	SIN NIVEL ANALFABETA
REPUBLICA E.....	502,772	248,205	154,778	32,462	15,177	
ARGENTINA.....	336,045	174,325	108,605	19,981	33,152	
BARRIADOS.....	5,381	1,459	2,282	1,472	198	
BOLIVIA.....	104	56	39	6	3	
BRAZIL.....	1,049	204	54	257	24	
CANADA.....	1,770	641	705	297	127	
CHILE.....	11,643	1,813	2,06	102	18	
COLOMBIA.....	260,823	147,581	5,997	2,472	361	
COSTA RICA.....	6,404	1,478	75,831	6,861	29,970	
CUBA.....	149	2,188	2,725	1,210	136	
DOMINICA.....	16	183	71	10	15	
ECHADOR.....	10,459	5,416	3,841	584	618	
EL SALVADOR.....	28,592	286	225	55	26	
ESTADOS UNIDOS.....	5,450	1,062	1,948	2,188	252	
GRANADA.....	744	467	233	7	37	
GUATEMALA.....	257	113	102	23	19	
HAIITI.....	805	354	318	29	104	
JAMAICA.....	186	174	230	34	34	
HONDURAS.....	126	68	52	19	7	
JAMAICA.....	126	68	52	19	7	
MEXICO.....	1,344	331	591	365	57	
NICARAGUA.....	1,124	416	507	159	42	
PANAMA.....	689	146	349	182	12	
PARAGUAY.....	225	69	99	51	6	
PERU.....	8,275	1,720	4,267	1,876	242	
PUERTO RICO.....	640	164	247	206	23	
REP. DOMINICANA.....	10,651	5,936	3,772	353	570	
SURINAM.....	6	2	3	1	5	
SURINAM.....	6	2	3	1	5	
TRINIDAD Y TOBAGO.....	2,536	1,094	1,225	193	84	
URUGUAY.....	3,241	1,022	1,517	586	86	

CUADRO II-9 I POBLACION DE 5 AÑOS Y MAS NACIDA EN EL EXTERIOR POR NIVEL EDUCATIVO ALCANZADO  
 SEXO Y PAIS DE NACIMIENTO SEGUN SEXO Y PAIS DE NACIMIENTO

SEXO Y PAIS DE NACIMIENTO	N I V E L E D U C A T I V O					A L C A N Z A D O SIN NIVEL ANALFABETA
	TOTAL	PRIMARIA	MEDIA	SUPERIOR		
A F R I C A.....	1.968	600	1.003	302	63	
EGIPTO.....	251	38	156	54	3	
LIBIA.....	77	25	40	6	6	
MARRUECOS.....	871	212	489	14	14	
OTROS PAISES DE AFRICA.....	13.269	5.223	318	86	40	
A S I A.....	5.256	1.949	4.799	1.028	2.451	
ARABIA SAUDITA.....	356	686	106	4	90	
CHINA CONTINENTAL.....	1.949	11	822	8	553	
IRAN.....	54	135	97	78	2	
ISRAEL.....	443	133	189	2	62	
JAPON.....	417	70	184	137	24	
JORDANIA.....	246	99	184	69	69	
LIBANO.....	2.859	1.079	1.335	165	280	
UNION SOVIETICA U.R.S.S.....	6.455	192	320	192	28	
OTROS PAISES DE ASIA.....	143.117	2.805	1.929	339	1.382	
E U R O P A.....	2.897	83.684	40.223	10.666	8.544	
ALEMANIA.....	2.897	472	1.698	578	60	
AUSTRIA.....	333	157	377	163	11	
BELGICA.....	92	19	153	8	8	
DINAMARCA.....	64.491	37.422	19.098	4.923	3.046	
ESPAÑA.....	2.558	588	1.269	622	70	
FRANCIA.....	527	210	257	45	15	
GRECIA.....	1.306	329	728	224	25	
HOLANDA.....	1.189	320	525	260	84	
INGLATERRA.....	28.830	16.899	8.859	2.302	770	
ITALIA.....	35.838	26.212	4.857	405	4.364	
LIECHTENSTEIN.....	453	21	34	41	9	
SUECIA.....	1.531	295	426	123	6	
SUIZA.....	903	666	666	69	33	
YUGOSLAVIA.....	3.045	38	1.628	69	33	
OTROS PAISES DE EUROPA.....	123	49	2.099	330	6	
O C E A N I A.....	8.008	4.325	2.099	473	1.111	
N O D E C L A R A D O.....						

CUADRO II.10 POBLACION DE 5 A 24 AÑOS ASISTENTE POR NIVEL, A PLANTELES EDUCATIVOS Y NO ASISTENTE SEGUN AREA, SEXO Y GRUPOS DE EDAD

TOTAL NACIONAL	TOTAL		N I V E L D E				A S I S T E N C I A		POBLACION QUE NO ASISTE
	TOTAL	PRIMARIA	MEDIA	SUPERIOR	ASISTENTE	NO ASISTENTE			
T O T A L.....	6.793.978	4.056.056	2.952.512	961.855	141.689	2.737.922	215.659	143.447	53.960
1	395.035	179.386	246.608	319.786	327.073	335.157	345.350	35.732	34.677
2	374.413	335.157	327.073	327.073	327.073	327.073	327.073	327.073	327.073
3	369.748	335.157	327.073	327.073	327.073	327.073	327.073	327.073	327.073
4	364.029	327.073	327.073	327.073	327.073	327.073	327.073	327.073	327.073
5	358.311	317.091	288.828	288.828	288.828	288.828	288.828	288.828	288.828
6	356.057	303.320	220.290	220.290	220.290	220.290	220.290	220.290	220.290
7	341.888	267.621	138.434	138.434	138.434	138.434	138.434	138.434	138.434
8	1.646.276	793.173	201.862	567.951	118.359	1.145.689	1.404.391	1.404.391	1.404.391
9	1.449.072	303.383	1.498.429	443.519	67.083	1.711.332	1.711.332	1.711.332	1.711.332
10	3.409.626	2.005.233	1.89.880	1.89.880	1.89.880	1.89.880	1.89.880	1.89.880	1.89.880
11	201.015	123.294	123.294	123.294	123.294	123.294	123.294	123.294	123.294
12	198.128	163.961	163.961	163.961	163.961	163.961	163.961	163.961	163.961
13	187.301	159.193	159.193	159.193	159.193	159.193	159.193	159.193	159.193
14	185.445	163.112	163.112	163.112	163.112	163.112	163.112	163.112	163.112
15	182.911	156.113	156.113	156.113	156.113	156.113	156.113	156.113	156.113
16	182.704	167.840	167.840	167.840	167.840	167.840	167.840	167.840	167.840
17	178.431	162.550	162.550	162.550	162.550	162.550	162.550	162.550	162.550
18	178.540	158.980	142.679	159.673	159.673	159.673	159.673	159.673	159.673
19	177.375	131.591	101.792	101.792	101.792	101.792	101.792	101.792	101.792
20	820.755	612.566	96.946	96.946	96.946	96.946	96.946	96.946	96.946
21	732.288	161.482	20.759	78.956	78.956	78.956	78.956	78.956	78.956
22	5.383.081	3.382.186	2.559.150	884.191	138.830	5.070.806	5.070.806	5.070.806	5.070.806
23	300.835	153.824	153.824	153.824	153.824	153.824	153.824	153.824	153.824
24	297.854	204.338	204.338	204.338	204.338	204.338	204.338	204.338	204.338
25	287.499	256.636	256.636	256.636	256.636	256.636	256.636	256.636	256.636
26	282.290	260.139	260.139	260.139	260.139	260.139	260.139	260.139	260.139
27	283.777	263.053	263.053	263.053	263.053	263.053	263.053	263.053	263.053
28	286.403	268.752	268.752	268.752	268.752	268.752	268.752	268.752	268.752
29	279.040	258.559	228.586	261.513	261.513	261.513	261.513	261.513	261.513
30	278.550	248.411	171.600	76.811	76.811	76.811	76.811	76.811	76.811
31	269.411	223.824	106.167	117.657	117.657	117.657	117.657	117.657	117.657
32	1.350.897	699.748	158.111	518.754	22.883	1.350.897	1.350.897	1.350.897	1.350.897
33	1.212.517	248.054	31.914	140.193	140.193	140.193	140.193	140.193	140.193

NOTA: EN PRIMARIA SE INCLUYE LA POBLACION QUE ASISTE SIN NIVEL



POBLACION DE 5 A 24 AÑOS ASISTENTE POR NIVEL, A PLANTELES EDUCATIVOS Y NO ASISTENTE SEGUN AREA, SEXO Y GRUPOS DE EDAD

TOTAL NACIONAL

VARIABLES	NIVEL DE ASISTENCIA				POBLACION QUE NO ASISTE
	TOTAL	PREMIA	MEDIA	SUPERIOR	
5 - 6	2.667.530	1.662.077	1.187.780	65.647	1.005.453
7	152.496	176.933	176.933	-	73.543
8	124.598	124.598	124.598	-	48.340
9	142.194	150.251	150.251	-	19.975
10	142.862	132.811	132.811	-	10.051
11	144.959	135.289	135.289	-	9.670
12	138.614	129.263	127.311	1.952	9.551
13	137.430	125.863	114.689	11.174	11.567
14	137.822	123.027	89.147	33.880	14.795
15 - 19	651.989	332.303	56.611	53.293	22.806
20 - 24	590.361	134.754	13.302	10.335	319.084
TOTAL	2.148.339	1.724.819	1.174.895	55.312	453.607
5 - 6	146.648	102.072	102.072	-	995.442
7	142.212	127.815	127.815	-	41.573
8	140.006	129.918	129.918	-	14.297
9	140.915	132.242	132.242	-	10.178
10	141.444	133.434	133.434	-	8.673
11	137.994	129.514	126.963	-	8.010
12	139.510	128.696	113.697	2.651	8.380
13	140.728	125.384	82.453	14.999	10.914
14	136.701	113.920	49.556	42.931	15.344
15 - 19	629.760	324.303	16.932	26.243	22.781
20 - 24	293.510	144.510	136.532	1.982	312.063
AREA INTERMEDIA	18.357	7.623	7.623	-	158.996
5 - 6	18.297	10.778	10.778	-	10.232
7	18.187	14.533	14.533	-	7.519
8	17.560	14.940	14.940	-	3.654
9	17.539	15.448	15.448	-	2.620
10	17.597	15.598	15.598	-	2.091
11	17.042	15.157	15.026	131	1.999
12	16.348	14.524	13.736	131	1.885
13	16.204	14.113	10.978	2.435	2.324
14	16.204	14.113	10.978	2.435	2.891
15 - 19	68.148	27.498	9.608	17.850	40.355
20 - 24	52.287	5.629	1.179	1.153	46.658
AREA INTERMEDIA	150.250	92.746	69.445	703	67.504
5 - 6	9.382	3.782	3.782	-	5.600
7	9.168	5.240	5.240	-	3.928
8	9.229	7.260	7.260	-	1.969
9	8.848	7.415	7.415	-	1.433
10	8.848	7.685	7.685	-	1.158
11	8.976	7.851	7.851	-	1.125
12	8.665	7.350	7.350	50	1.035
13	8.665	7.350	7.350	50	1.035
14	8.444	6.811	5.823	980	1.533
15 - 19	7.018	5.648	3.923	1.725	2.270
20 - 24	35.352	13.582	5.399	83	21.770
TOTAL	26.885	2.589	543	620	24.294

NOTA: EN PRIMARIA SE INCLUYE LA POBLACION QUE ASISTE SIN NIVEL

CUADRO II.10 POBLACION DE 5 A 24 AÑOS ASISTENTE POR NIVEL, A PLANTELES EDUCATIVOS Y NO ASISTENTE SEGUN AREA, SEXO Y GRUPOS DE EDAD

AREA, SEXO Y GRUPOS DE EDAD	TOTAL NACIONAL	NIVEL DE ASISTENCIA				POBLACION QUE NO ASISTE
		TOTAL	PREMIA	MEDIA	SUPERIOR	
H E M B R A S						
5-6	143,250	83,768	67,090	15,997	681	59,492
7-8	94,175	54,533	40,853	1,880	—	3,191
9-10	8,958	7,273	7,273	—	—	1,685
11-12	8,525	7,525	7,765	—	—	935
13-14	8,696	7,765	7,765	—	—	874
15-16	8,521	7,747	7,454	73	—	850
17-18	8,377	7,527	6,783	488	—	1,035
19-20	8,306	7,271	6,783	488	—	1,358
21-22	7,960	6,002	5,150	1,446	—	1,403
23-24	3,323	3,165	2,560	2,560	—	2,560
15-19	14,119	14,119	14,119	146	—	14,003
20 - 24	25,606	31,046	4,877	1,877	—	28,960
AREA RURAL	1,117,387	507,356	456,812	49,069	1,475	616,031
5-6	76,093	17,937	17,937	—	—	58,156
7-8	74,504	31,492	31,492	—	—	43,012
9-10	74,060	48,517	48,517	—	—	25,543
11-12	71,563	51,994	51,994	—	—	19,569
13-14	68,432	52,656	52,656	—	—	15,776
15-16	70,679	54,986	54,986	—	—	15,693
17-18	67,178	52,034	52,034	285	—	14,861
19-20	64,103	41,996	41,996	328	—	16,407
21-22	57,233	42,626	37,212	7,245	—	24,807
23-24	24,231	65,727	34,143	31,538	266	181,504
15-19	184,268	9,700	3,354	5,117	1,229	174,568
20 - 24	591,846	260,210	237,204	22,271	735	331,636
5-6	39,137	8,945	8,945	—	—	30,192
7-8	38,354	15,758	15,758	—	—	22,596
9-10	37,329	24,512	24,512	—	—	13,417
11-12	36,925	26,325	26,325	—	—	10,601
13-14	37,040	28,329	28,329	—	—	8,713
15-16	35,118	26,208	26,208	—	—	8,713
17-18	34,419	24,995	24,507	130	—	8,210
19-20	32,218	21,931	20,385	488	—	9,424
21-22	30,833	17,293	15,116	1,516	—	10,317
23-24	135,200	34,140	14,108	3,185	115	13,540
15-19	89,540	4,558	19,358	14,667	620	101,060
20 - 24	525,341	247,866	1,653	2,285	740	278,395
5-6	36,956	18,992	18,992	—	—	27,964
7-8	36,130	24,104	24,104	—	—	12,026
9-10	35,669	25,669	25,669	—	—	10,006
11-12	34,637	26,108	26,108	—	—	8,529
13-14	33,300	26,108	26,108	—	—	7,192
15-16	33,659	26,659	26,659	—	—	6,980
17-18	32,067	25,409	25,256	153	—	6,451
19-20	30,624	23,313	22,199	814	—	7,611
21-22	28,885	19,595	17,327	2,268	—	9,290
23-24	26,400	15,133	11,073	4,060	—	11,267
15-19	12,031	31,587	16,785	10,671	131	80,444
20 - 24	84,728	3,142	1,701	2,852	609	77,356

NOTA: EN PRIMARIA SE INCLUYE LA POBLACION QUE ASISTE SIN NIVEL

CUADRO II.11

POBLACION DE 5 A 24 AÑOS ASISTENTE POR NIVEL A FAMILIARES EDUCATIVOS  
Y NO ASISTENTE SINON ENTIDADES FEDERALES.

ENTIDADES FEDERALES	TOTAL	TOTAL NACIONAL					POBLACION QUE NO ASISTE	
		P O B L A C I O N		Q U E		A S I S T E N		
		TOTAL	PRELIMINAR	MEDIA	SUPERIOR	SIN NIVEL		
VENEZUELA .....	6 793 979	4 056 056	2 522 060	961 855	141 689	430 452	2 177 922	
DISTRITO FEDERAL .....	896 569	548 149	315 902	156 880	27 590	47 777	348 420	
ESTADOS:								
Ansoátegui .....	330 778	205 212	132 339	48 303	5 130	19 440	125 566	
Apure .....	96 336	50 989	35 639	9 400	385	5 565	45 247	
Aragua .....	417 776	249 732	156 706	59 154	8 177	25 695	168 044	
Barcinas .....	161 429	88 696	61 314	14 339	864	12 179	72 733	
Bolívar .....	321 144	193 376	125 656	42 701	3 170	21 849	127 768	
Carabobo .....	494 906	300 715	184 442	74 228	12 719	29 326	194 191	
Cojedes .....	66 511	38 544	25 583	7 445	676	4 840	27 967	
Falcón .....	242 649	148 521	94 789	33 357	3 020	17 355	94 128	
Guárico .....	194 671	113 948	74 210	23 504	1 369	14 865	60 723	
Lara .....	452 958	260 868	162 153	59 029	8 095	31 631	192 090	
Mérida .....	222 470	135 698	79 446	30 871	11 498	13 883	86 772	
Monagas .....	615 728	379 474	222 298	95 395	21 790	39 991	236 254	
Nueva Esparta .....	191 543	119 067	76 664	26 775	2 620	13 008	72 476	
Portuguesa .....	88 663	53 138	33 448	12 466	1 261	5 963	35 525	
Sucre .....	286 106	115 690	78 486	21 841	1 064	14 299	94 329	
Táchira .....	314 908	166 869	111 990	44 541	3 243	20 064	117 564	
Trujillo .....	205 934	120 464	79 941	26 051	2 162	13 310	85 470	
Yarecuay .....	146 860	83 518	54 224	17 260	1 051	10 983	63 342	
Zulia .....	785 486	466 317	280 672	120 908	21 220	43 517	319 169	
FEDERACIONES FEDERALES:								
Amazonas .....	22 278	13 087	9 358	2 382	76	1 271	9 191	
Delta Amacuro .....	27 657	16 445	10 783	3 436	131	2 095	11 412	
DEPENDENCIAS FEDERALES	399	195	139	17	-	39	204	

POBLACION DE 5 A 24 AÑOS QUE NO ASISTE A PLANTILES EDUCATIVOS POR CAUSA DE INASISTENCIA SEGUN AREA, SEXO Y GRUPOS DE EDAD

AREA, SEXO Y GRUPOS DE EDAD	TOTAL	C A U S A S		NO HAY SIN RECUP-		I N A S I S T E N C I A		OTRAS CAUSAS DECLARADO	NO	
		NO HAY ESCUELA DISTANTE	NO HAY ESCUELA LICEO, ETC	NO HAY SIN RECUP- CUPO NICS	ESTA TRABAJANDO	TERMINO ESTUDIOS	OTRAS CAUSAS DECLARADO			
<b>T O T A L</b>	2,737,922	6,732	45,178	73,348	87,215	245,973	724,952	35,763	1,034,747	483,994
5.....	215,699	-	3,785	7,917	8,390	-	-	-	70,114	115,342
6.....	143,447	-	3,367	8,511	6,115	8,683	-	-	66,156	70,608
7.....	59,960	-	2,842	6,442	3,813	7,909	-	-	11,417	11,417
8.....	44,340	-	2,582	4,841	2,439	6,580	-	-	19,347	8,541
9.....	36,391	-	2,150	3,953	1,740	5,676	-	-	15,775	7,277
10.....	33,372	-	2,309	3,699	1,484	5,676	-	-	15,349	6,781
11.....	41,840	351	5,170	3,316	1,259	3,506	-	-	16,277	6,139
12.....	127,202	898	4,678	15,933	4,114	19,374	2,750	323	10,680	8,648
13 - 16.....	853,103	2,916	11,478	33,881	33,009	14,586	250,917	1,323	35,083	30,161
15 - 19.....	1,145,089	2,587	7,647	9,555	82,475	82,475	455,119	19,789	399,432	144,970
20 - 24.....	1,404,593	2,949	22,741	34,374	41,231	118,591	528,557	12,595	365,545	237,948
<b>V A R D E N</b>	1,111,333	1,940	11,940	5,218	4,107	4,397	4,107	-	35,549	59,084
5.....	74,864	-	1,758	4,376	3,186	4,630	-	-	24,433	36,401
6.....	51,852	-	1,472	3,283	2,106	4,217	-	-	14,845	5,929
7.....	26,007	-	1,339	2,534	1,331	3,581	-	-	10,718	4,514
8.....	19,508	-	1,274	2,051	970	3,128	-	-	8,708	3,804
9.....	18,796	-	1,180	1,694	715	3,222	-	-	8,671	3,578
10.....	22,280	157	1,135	1,534	3,370	3,370	1,944	142	8,580	5,471
11.....	65,361	424	2,362	2,766	2,078	9,475	11,478	485	26,923	9,400
12.....	441,914	1,367	5,655	5,895	14,293	42,518	186,206	5,245	160,345	40,410
13 - 16.....	574,883	1,001	3,486	3,072	10,889	36,997	328,909	6,733	116,466	67,310
15 - 19.....	1,333,359	3,803	22,437	38,972	45,966	127,392	196,393	23,168	629,172	246,026
20 - 24.....	104,364	-	1,855	4,903	3,800	3,993	-	-	33,545	56,298
5.....	28,383	-	1,509	4,152	2,959	4,053	-	-	21,643	34,207
6.....	20,338	-	1,320	3,197	1,707	3,602	-	-	12,652	5,488
7.....	16,798	-	1,020	1,920	1,198	2,548	-	-	8,059	4,027
8.....	15,864	-	1,045	1,748	642	2,528	-	-	7,009	3,573
9.....	15,881	194	940	1,622	597	2,460	7,200	323	10,680	3,012
10.....	19,560	194	1,035	1,525	2,934	2,934	755	181	8,000	4,235
11.....	61,843	474	2,316	3,157	2,068	9,696	4,598	61	29,144	9,773
12.....	411,189	1,549	5,823	7,976	18,176	45,071	64,771	9,354	211,348	44,641
13 - 16.....	570,806	1,586	4,181	6,483	12,977	47,478	126,270	13,016	283,156	77,669
15 - 19.....	2,000,895	2,371	6,993	20,132	171,285	171,285	593,984	31,717	731,449	361,219
20 - 24.....	92,914	659	3,131	6,769	4,774	4,774	-	-	41,855	89,606
5.....	30,863	-	318	3,237	1,463	3,237	-	-	23,595	54,498
6.....	22,151	-	246	1,210	3,276	3,276	-	-	13,735	7,646
7.....	18,724	-	254	847	2,200	3,020	-	-	10,994	4,994
8.....	19,193	-	266	666	1,590	3,020	-	-	8,200	4,994
9.....	17,680	-	198	545	1,346	3,014	-	-	7,502	4,675
10.....	17,931	95	110	472	3,070	3,070	-	-	8,770	4,246
11.....	22,481	164	1,121	1,192	1,264	3,520	1,337	227	8,770	5,800
12.....	75,726	1,002	1,993	1,054	11,605	9,660	9,660	768	35,132	13,046
13 - 16.....	631,149	1,002	1,993	1,054	31,480	25,789	196,789	12,807	257,932	60,656
15 - 19.....	924,403	1,613	2,129	5,115	22,865	65,594	386,198	17,915	512,678	110,379

CUADRO II.12 POBLACION DE 5 A 24 AÑOS QUE NO ASISTE A PLANTELES EDUCATIVOS POR CAUSA DE INASISTENCIA SEGUN AREA, SEXO Y GRUPOS DE EDAD

AREA, SEXO Y GRUPOS	TOTAL NACIONAL									
	NO HAY GRADO SUPERIOR	NO HAY ESCUELA DISTANTE	NO HAY ESCUELA MUY DISTANTE	NO HAY CUPO	SIN RECURSOS ECONOMICOS	ESTA TRABAJANDO	TERMINO ESTUDIOS	OTRAS CAUSAS	NO DECLARADO	
V A R O N E S	1,005,453	3,042	7,912	38,199	79,400	418,058	11,063	272,298	174,283	
5	75,543	348	1,555	3,513	2,495	-	-	21,779	45,823	
6	48,340	299	1,156	2,751	2,613	-	-	15,551	28,040	
7	16,466	168	359	1,360	1,369	-	-	5,320	2,899	
8	11,053	110	320	1,867	1,642	-	-	4,516	2,598	
9	9,651	108	331	775	1,672	-	-	2,439	2,127	
10	9,551	100	253	650	1,648	-	-	4,773	2,127	
11	11,567	90	232	671	1,861	796	93	4,917	2,879	
12	37,601	205	451	1,917	5,606	6,113	308	16,757	6,194	
13	319,084	448	1,425	13,591	29,045	140,149	4,561	101,277	27,862	
15	4,55,607	773	1,226	10,379	28,600	271,000	6,101	87,408	49,510	
20	995,442	3,941	12,210	43,057	91,865	175,928	20,654	459,150	186,936	
H E M B R A S	71,268	318	1,546	3,256	2,279	-	-	20,009	53,783	
5	44,376	146	1,042	1,531	1,559	-	-	16,407	21,709	
6	30,893	116	531	1,991	1,565	-	-	14,302	31,140	
7	10,178	83	316	723	1,587	-	-	4,365	2,598	
8	8,673	90	244	573	1,542	-	-	3,525	2,236	
9	8,010	80	219	543	1,422	-	-	3,997	2,119	
10	8,580	102	255	593	1,659	541	134	4,652	2,921	
12	10,914	57	262	683	1,913	5,477	460	18,375	6,852	
15	38,125	94	1,147	17,890	34,989	56,640	8,246	156,653	32,844	
15 - 19	312,065	554	3,102	12,466	36,994	135,198	11,814	251,272	60,869	
20 - 24	468,856	1,356	3,889	17,511	26,328	-	-	54,326	21,999	
AREA INTERMEDIA	126,996	392	1,805	1,878	17,511	26,328	1,348	34,326	21,999	
5	10,132	181	332	740	740	-	-	3,102	3,140	
6	3,552	57	195	110	694	-	-	1,948	650	
7	2,620	40	155	48	567	-	-	1,533	477	
8	2,091	40	116	42	477	-	-	1,030	386	
9	1,999	45	95	32	451	-	-	1,031	355	
10	1,885	54	100	24	479	-	-	1,933	293	
12	2,324	41	76	34	511	145	19	1,025	466	
13 - 19	7,064	27	140	1,493	795	3,547	610	3,342	954	
15 - 19	40,450	160	617	509	6,246	12,848	610	18,060	3,753	
20 - 24	46,858	198	601	1,322	8,650	15,198	639	24,478	10,670	
V A R O N E S	67,206	160	347	947	8,650	20,791	467	24,478	10,670	
5	3,920	42	194	132	403	-	-	2,512	2,620	
6	3,020	42	153	196	384	-	-	1,633	1,515	
7	1,969	34	97	59	373	-	-	1,078	528	
8	1,433	15	78	21	311	-	-	737	271	
9	1,158	22	74	27	262	-	-	573	200	
10	1,125	21	62	17	261	-	-	588	196	
12	1,035	39	57	15	272	-	-	507	145	
15 - 19	3,289	3	42	42	273	116	8	1,564	242	
15 - 19	3,903	16	81	71	612	631	8	1,703	310	
20 - 24	21,770	75	295	220	3,812	7,011	263	7,705	1,410	
20 - 24	24,294	274	134	242	2,553	12,167	202	6,052	2,799	

CUADRO II.12 POBLACION DE 5 A 24 AÑOS QUE NO ASISTE A PLANTELES EDUCATIVOS POR CAUSA DE INASISTENCIA SEGUN AREA, SEXO Y GRUPOS DE EDAD TOTAL NACIONAL

MEMBRAS	TOTAL	AREA, SEXO Y GRUPOS DE EDAD	C A U S A S		D E	I M A S I S T E N C I A		TERRINO ESTUDIOS	OTRAS CAUSAS	NO DECLARADO
			NO HAY SUPERIOR O LICEO, ETC	NO HAY ESCUELA, MUJ DISTANTE		NO HAY SIN RECUP- CUPO MICOS	ESTA TRABAJANDO			
59,492	232		918	1,354	911	8,292	5,537	861	30,878	10,479
5,132	5		38	196	105	328	-	-	1,998	2,477
3,591	-		31	170	85	356	-	-	1,429	1,520
7,000	-		23	79	51	321	-	-	870	862
1,997	-		22	103	57	285	-	-	1,061	1,061
9,933	-		18	63	35	206	-	-	1,061	1,061
10,874	-		24	43	15	190	-	-	463	159
11,850	-		15	43	15	426	-	-	150	150
1,035	4		19	43	15	207	-	-	463	224
3,161	11		76	89	34	681	29	11	1,637	444
18,680	88		322	269	350	3,031	1,971	388	10,335	1,906
22,364	129		327	289	205	2,469	3,273	457	12,226	2,885
610,031	3,489		36,390	50,683	4,081	57,497	104,640	2,698	248,947	101,266
43,012	-		2,037	6,609	901	2,885	-	-	23,939	20,786
25,443	-		2,647	5,077	216	2,957	-	-	11,551	12,170
19,569	-		2,298	3,830	128	2,529	-	-	8,280	8,280
15,776	-		1,917	3,211	128	2,170	-	-	6,485	1,895
15,693	-		2,066	3,059	106	2,285	-	-	106	106
17,035	249		1,937	2,536	82	1,937	-	-	6,574	1,598
44,414	707		4,034	4,739	99	2,273	1,238	77	6,246	2,380
181,504	1,734		8,989	8,815	881	19,289	6,073	244	17,593	5,173
25,192	25		4,373	4,008	334	12,039	53,441	1,182	75,703	20,612
33,268	1,621		19,370	23,437	2,082	30,426	89,708	1,065	68,678	28,919
20,192	-		1,457	3,117	339	1,633	-	-	109,853	33,013
22,596	-		1,457	3,117	339	1,633	-	-	9,309	6,741
13,417	-		1,273	2,590	167	1,545	-	-	6,180	1,662
10,601	-		1,186	1,949	103	1,351	-	-	4,621	1,351
8,584	-		1,018	1,639	76	1,224	-	-	3,671	1,006
8,713	-		1,115	1,508	52	1,289	-	-	3,706	943
8,210	-		1,041	1,384	47	1,126	-	-	3,737	855
9,424	116		1,053	1,300	47	1,126	1,052	41	3,319	1,290
10,316	339		2,076	2,234	119	3,037	1,052	112	8,461	2,696
11,192	1,030		2,139	2,470	109	3,037	1,052	462	10,734	3,583
94,982	320		2,619	4,709	149	10,628	38,180	481	21,563	10,717
278,395	1,868		17,578	25,358	1,994	27,235	14,932	1,633	159,108	48,041
27,944	-		1,469	3,171	439	1,336	-	-	11,441	10,038
20,416	-		1,364	2,930	274	1,427	-	-	8,192	6,229
7,000	-		1,174	2,467	119	1,412	-	-	5,375	1,459
8,969	-		1,112	1,850	88	1,178	-	-	3,668	1,072
9,809	-		909	1,572	52	966	-	-	2,884	889
6,980	-		951	1,441	54	966	-	-	2,710	808
6,651	-		905	1,360	55	931	-	-	2,817	783
11,192	133		1,037	1,561	72	1,037	187	39	2,192	1,090
20,557	369		1,276	2,225	127	1,303	89	135	4,344	1,349
80,444	907		4,354	6,595	474	8,199	6,160	720	44,340	9,891
79,586	459		2,468	2,301	286	6,015	7,659	745	45,668	13,915









POBLACION DE 5 A 24 AÑOS QUE NO ASISTE A PLANTELES EDUCATIVOS POR CAUSAS DE INASISTENCIA SEGUN AREA, SEXO Y NIVEL EDUCATIVO

TOTAL NACIONAL

AREA, SEXO Y NIVEL EDUCATIVO	TOTAL	NO HAY GRADO SUPERIOR	NO HAY ESCUELA, MUY DISTANTE	NO HAY CUPO	SIN ECONOMICOS	ESTA TRABAJANDO	TERRINO ESTUDIOS	OTRAS DECLARAC	NO
		NO EXISTE ESCUELA, MUY DISTANTE							
AREA INTERMEDIA.....	124,996	392	1,805	2,533	1,878	26,328	1,348	56,352	21,149
NINGUNO (1).....	23,589	-	270	1,077	582	2,979	-	10,992	7,699
COV NIVEL EDUCATIVO.....									
ULTIMO AÑO O GRADO APROBADO									
PRIMARIA.....	62,104	184	940	782	345	8,774	336	26,185	8,134
1 GRADO.....	2,446	3	19	53	55	308	4	856	899
2 GRADO.....	4,674	4	44	88	28	660	6	2,024	717
3 GRADO.....	8,268	13	104	119	31	1,194	19	3,582	1,083
4 GRADO.....	11,180	17	140	166	36	1,612	26	4,921	1,451
5 GRADO.....	7,180	12	87	60	19	1,039	15	3,295	751
6 GRADO.....	27,436	138	593	302	123	4,296	250	11,723	2,317
NO DECLARADO.....	3,164	1	36	59	19	705	7	2,317	1,484
MEDIA.....	21,242	202	278	200	877	2,095	94	7,850	2,252
1 - 3 AÑO.....	14,112	81	242	158	96	1,518	183	6,074	1,510
4 Y MAS AÑO.....	6,575	120	34	40	771	543	778	1,676	635
NO DECLARADO.....	555	1	2	2	10	34	13	100	307
SUPERIOR.....	10,382	6	2	5	13	86	58	81	70
ANALISTAS.....	47,579	315	315	469	961	3,338	3,288	9,234	2,994
INGENIEROS.....	6,464	16	167	167	61	8,219	467	23,454	10,650
COV NIVEL EDUCATIVO.....	12,551	-	149	541	321	1,611	-	3,978	3,978
ULTIMO AÑO O GRADO APROBADO									
PRIMARIA.....	33,348	93	448	340	173	4,375	124	10,259	4,118
1 GRADO.....	1,335	1	10	34	15	168	1	402	418
2 GRADO.....	2,631	1	20	40	14	354	1	897	380
3 GRADO.....	4,577	8	57	52	18	614	8	1,655	533
4 GRADO.....	5,820	5	51	40	17	631	5	1,560	482
5 GRADO.....	14,164	2	24	16	8	1,092	7	4,258	1,002
6 GRADO.....	14,164	73	224	116	82	2,020	87	6,082	1,829
NO DECLARADO.....	1,928	-	14	24	8	134	0	317	859
MEDIA.....	9,873	67	107	53	427	994	424	2,510	974
1 - 3 AÑO.....	6,668	30	193	47	703	3,256	51	1,895	583
4 Y MAS AÑO.....	2,949	37	13	11	376	270	264	1,992	278
NO DECLARADO.....	256	-	1	2	4	21	2	33	133
SUPERIOR.....	11,543	-	145	234	59	1,928	-	4,731	1,595
ANALISTAS.....									

(1) INCLUDE LA POBLACION DE 5 A 9 AÑOS SIN NIVEL EDUCATIVO

CUADRO II.13

POBLACION DE 5 A 24 AÑOS QUE NO ASISTE A PLANTELES EDUCATIVOS POR CAUSAS DE INASISTENCIA SEGUN AREA, SEXO Y NIVEL EDUCATIVO

AREA, SEXO Y NIVEL EDUCATIVO	C A U S A S											OTRAS CAUSAS DECLARADO	
	NO HAY ESCUELA, ETC	ESUELA DISTANTE	NO HAY ESCUELA, ETC	SIN RECURSOS ECONOMICOS	ESTA TRABAJANDO	TERMINO ESTUDIOS	OTRAS CAUSAS DECLARADO	NO HAY ESCUELA, ETC	ESUELA DISTANTE	NO HAY ESCUELA, ETC	SIN RECURSOS ECONOMICOS		ESTA TRABAJANDO
TOTAL NACIONAL	59,492	11,034	232	918	1,364	911	9,292	5,537	881	30,878	10,479	5,004	3,745
AREA URBANA	28,756	4,972	91	492	442	172	4,599	2,976	212	15,956	4,016	1,454	421
1 GRADO	1,111	19	8	140	54	3	140	54	3	1,127	337	1,127	490
2 GRADO	2,043	24	48	14	306	183	381	381	11	2,435	459	2,435	459
3 GRADO	3,691	5	47	51	584	418	584	418	13	2,050	599	2,050	599
4 GRADO	4,026	8	37	358	13	458	341	341	15	7,395	1,255	7,395	1,255
5 GRADO	3,356	7	35	319	188	49	2,274	1,542	163	5,378	1,749	5,378	1,749
6 GRADO	13,290	65	319	188	107	27	1,077	57	63	4,189	1,749	4,189	1,749
NO DECLARADO	11,539	131	172	37	37	450	1,210	1,210	112	1,084	357	1,084	357
AREA RURAL	7,464	169	141	149	118	395	873	870	514	1,67	174	1,67	174
1 GRADO	3,626	83	21	29	29	6	13	26	11	32	55	32	55
2 GRADO	299	1	1	4	4	6	14	39	32	4,523	1,399	4,523	1,399
3 GRADO	198	6	4	4	4	22	1,410	412	—	248,947	131,626	248,947	131,626
4 GRADO	9,131	—	130	255	50,663	4,081	57,497	104,640	2,698	64,865	34,479	64,865	34,479
5 GRADO	510,031	3,489	35,300	50,663	25,604	1,999	12,866	—	—	—	—	—	—
6 GRADO	144,698	—	11,890	25,604	—	—	—	—	—	—	—	—	—
NO DECLARADO	275,875	1,100	11,830	12,393	849	26,304	70,350	70,350	1,237	108,514	39,278	108,514	39,278
AREA URBANA	11,573	6	530	1,892	1,829	39	2,385	6,748	42	10,772	4,094	10,772	4,094
1 GRADO	27,246	64	1,193	1,892	66	2,385	6,748	6,748	42	18,866	5,279	18,866	5,279
2 GRADO	53,370	1,189	2,160	3,118	118	4,543	12,103	12,103	112	12,669	3,401	12,669	3,401
3 GRADO	4,399	621	1,597	1,969	68	2,542	7,867	7,867	123	36,862	9,458	36,862	9,458
4 GRADO	28,675	279	705	1,021	1,021	367	10,922	23,676	806	3,775	7,448	3,775	7,448
5 GRADO	90,212	927	4,815	2,379	367	10,922	3,775	3,775	5	16,904	6,611	16,904	6,611
6 GRADO	18,400	14	990	1,123	81	986	12,428	12,428	1,290	13,288	3,421	13,288	3,421
NO DECLARADO	45,653	384	679	600	521	134	2,718	9,098	1,040	3,460	1,862	3,460	1,862
AREA RURAL	30,302	203	527	52	4	82	174	3,286	1,040	3,460	1,862	3,460	1,862
1 GRADO	12,739	173	48	4	4	11	19	133	112	129	137	129	137
2 GRADO	564	5	4	4	4	19	133	133	112	58,527	21,121	58,527	21,121
3 GRADO	142,259	5	11,990	14,060	250	14,582	21,729	21,729	—	—	—	—	—
4 GRADO	—	—	—	—	—	—	—	—	—	—	—	—	—
5 GRADO	—	—	—	—	—	—	—	—	—	—	—	—	—
6 GRADO	—	—	—	—	—	—	—	—	—	—	—	—	—
NO DECLARADO	—	—	—	—	—	—	—	—	—	—	—	—	—

(1) INCLUYE LA POBLACION DE 5 A 9 AÑOS SIN NIVEL EDUCATIVO



## CUADRO 11.14

POBLACION DE 5 A 24 AÑOS DE EDAD QUE NO ASISTE A PLATAFORMAS EDUCATIVAS POR CAUSA DE INASISTENCIA SINON ENTIDADES FEDERALES

## TOTAL NACIONAL

ENTIDADES FEDERALES	C	A	U	S	A	D	E	I	M	A	B	I	S	T	E	M	C	O	I	A
	TOTAL	NO HAY GRADO SUPERIOR	NO EXISTE ESCUELA, LICIO, ETC.	ESCUELA MUY DEFICIENTE	NO HAY OTOPO	SIN RECURSOS ECONOMICOS	ESTA TRABAJANDO	TERMINO ESTUDIOS	OTRAS CAUSAS	NO DECLARADO										
VENEZUELA .....	2 737 922	6 752	45 178	73 348	87 215	245 373	724 952	35 763	1 054 747	483 994										
DISTRITO FEDERAL .....	348 420	462	1 311	2 760	19 941	21 588	121 386	4 373	113 760	62 839										
ESTADOS:																				
Anaótegui .....	125 566	284	2 419	2 948	4 691	10 099	29 733	1 717	49 741	24 094										
Apure .....	45 347	223	1 428	2 948	343	3 802	5 844	366	21 771	8 622										
Aragua .....	168 044	216	1 647	2 180	8 275	12 000	50 795	2 137	60 839	29 935										
Bermejo .....	72 733	212	3 435	4 228	4 475	7 290	14 950	599	28 509	11 935										
Bolívar .....	127 768	190	1 581	3 198	4 307	10 127	30 965	1 386	49 628	25 786										
Carabobo .....	194 191	255	1 408	3 235	8 596	16 590	55 849	3 129	66 870	38 299										
Cojedes .....	27 967	61	815	981	411	2 709	6 199	379	11 111	5 341										
Falcón .....	94 128	315	2 030	3 631	1 761	7 650	20 663	1 544	36 527	20 007										
Guárico .....	80 723	237	2 279	2 447	1 653	6 722	17 803	616	34 724	14 032										
Lara .....	192 090	677	5 892	6 981	4 860	18 410	53 384	1 745	73 398	28 743										
Mérida .....	86 772	587	2 012	5 131	1 699	9 286	23 627	1 085	29 516	13 849										
Miranda .....	236 254	603	2 984	4 020	10 364	15 919	46 435	3 498	76 312	45 919										
Monagas .....	72 476	145	1 245	1 938	1 506	7 890	13 314	895	32 480	13 103										
Nueva Esparta .....	35 325	42	54	229	689	2 863	11 497	526	12 967	6 658										
Portuguesa .....	94 329	274	2 439	3 441	1 270	9 840	21 888	888	40 708	13 581										
Sucre .....	119 237	166	3 485	3 679	1 610	14 335	20 800	1 265	56 413	17 484										
Táchira .....	127 364	759	2 708	5 211	2 635	14 133	35 974	1 537	45 647	18 942										
Trujillo .....	85 470	356	1 782	5 059	1 354	9 436	19 027	1 288	34 228	13 000										
Yarecuí .....	65 342	137	1 733	1 864	848	7 289	14 803	769	25 890	10 009										
Zulia .....	319 169	491	3 699	6 743	7 549	36 057	76 645	5 710	125 061	57 214										

## DEPENDENCIAS FEDERALES:

Anaonasa .....	9 191	36	218	137	72	901	1 624	70	3 606	3 525
Delta Amacuro .....	11 412	19	542	377	117	1 092	1 677	101	4 986	2 501
DEPENDENCIAS FEDERALES	204	3	32	2	1	5	70	55	36	

POBLACION DE 17 AÑOS Y MAS CON TITULO DE EDUCACION SUPERIOR POR GRUPOS DE EBM D SEGUN SEXO TOTAL NACIONAL

SEXO Y TITULOS OBTENIDOS	G R U P O S										E D A D					65 Y MAS
	17 - 19	20 - 24	25 - 34	35 - 44	45 - 54	55 - 64	65 Y MAS	17 - 19	20 - 24	25 - 34	35 - 44	45 - 54	55 - 64	65 Y MAS		
TOTAL	24,685	147,538	249,591	97,691	39,400	17,293	7,293	583,493	19	249,591	158	87	36	32		
01.....	2	19	249	158	87	36	32	1,113	94	643	250	73	21	10		
02.....	2	35	377	336	102	58	10	958	52	498	186	58	28	10		
03.....	2	92	498	186	87	42	28	1,413	111	716	277	102	42	28		
04.....	1	2	47	53	4	4	-	164	2	47	53	4	4	-		
05.....	1	2	47	53	4	4	-	164	2	47	53	4	4	-		
06.....	4	59	272	104	36	20	8	503	4	92	30	27	7	6		
07.....	2	40	351	134	48	29	5	609	2	40	351	134	48	29		
08.....	1	13	210	114	41	10	10	395	1	13	210	114	41	10		
09.....	1	33	369	197	52	21	12	4,030	1	33	369	197	52	21		
10.....	1	103	1,980	1,299	396	35	57	16,082	1	103	1,980	1,299	396	35		
11.....	10	42	5,025	3,943	2,277	1,288	550	2,632	2	128	5,025	3,943	2,277	1,288		
12.....	2	128	1,506	802	160	29	9	4,708	6	245	1,506	802	160	29		
13.....	6	245	2,488	1,261	475	168	55	2,853	7	117	1,747	566	84	20		
14.....	1	117	1,747	566	318	84	20	8,475	19	294	1,747	566	318	84		
15.....	7	294	3,652	2,728	1,246	394	142	3,491	20	100	1,699	768	263	148		
16.....	1	16	183	119	46	15	12	942	22	37	398	126	76	12		
17.....	1	28	380	235	82	29	12	4,172	1	28	380	235	82	29		
18.....	4	37	489	1,635	630	249	92	8,049	4	37	489	1,635	630	249		
19.....	3	37	5,257	2,203	1,355	634	235	4,162	3	37	5,257	2,203	1,355	634		
20.....	3	333	2,357	941	303	130	55	2,728	3	333	2,357	941	303	130		
21.....	27	118	18	27	8	7	2	1,873	2	134	1,105	431	144	58		
22.....	2	134	1,105	431	144	58	29	4,305	1	293	2,297	1,062	399	165		
23.....	1	293	2,297	1,062	399	165	98	6,553	1	141	416	12	4	9		
24.....	5	483	3,506	1,210	501	223	66	1,477	5	13	46	22	21	12		
25.....	3	3	50	15	4	1	1	16,951	3	3	50	15	4	1		
26.....	3	198	1,552	6,421	2,582	1,571	614	2,699	36	60	1,552	252	120	44		
27.....	2	102	1,980	1,148	679	227	170	4,508	2	102	1,980	1,148	679	227		
28.....	4	4	20	10	6	5	-	1,041	4	4	20	10	6	5		
29.....	1	26	591	283	99	31	11	8,600	7	321	4,485	1,855	281	73		
30.....	7	321	4,485	1,855	254	82	32	1,608	12	110	278	204	72	27		
31.....	1	110	278	204	72	27	7	1,611	1	110	278	204	72	27		
32.....	1	63	154	149	58	11	3	1,152	1	63	154	149	58	11		
33.....	45	152	183	39	10	4	5	965	1	78	397	203	124	60		
34.....	1	78	397	203	102	44	18	636	1	66	465	81	19	4		
35.....	47	66	465	81	19	4	57	2,567	43	109	1,183	765	308	144		
36.....	7	109	1,183	765	308	144	57	8,031	7	154	3,544	2,472	1,141	537		
37.....	50	60	194	123	30	11	11	657	51	51	356	171	87	23		
38.....	51	51	356	171	87	23	84	14,191	52	50	8,294	3,171	925	259		
39.....	5	499	8,294	3,171	925	259	84	1,032	5	499	8,294	3,171	925	259		
40.....	1	49	385	237	125	57	18									



CUADRO II.15 Población de 17 años y más con título de educación superior por grupos de edad según sexo total nacional

V A R O N E S	SEXO Y TITULOS OBTENIDOS										
	TOTAL	G	R	U	P	O	S	D	E	55 - 64	65 Y MAS
	17 - 19	20 - 24	25 - 34	35 - 44	45 - 54	55 - 64	65 Y MAS				
328.240	11.106	70.041	134.618	64.091	28.979	13.582	5.823				
270		9	71	42	22						
378		26	171	112	49						
196		4	62	91	22						
04		13	58	123	63						
287		16	122	72	48						
06			21	4							
07			32	44	4						
83			22	16	4						
08			22	16	14						
52		2	26	11	5						
09			11	9	5						
388		1	20	219	99	30	16	6	3		
287			7	144	59	36	4	7	7		
11			14	220	155	34	15	2	3		
1.444		2	14	833	833	207	46	21	11		
1.919		13	16	796	833	207	46	21	11		
16		16	16	16	16	16	16	16	16		
9.507		4	116	2.531	3.685	2.178	1.151	523			
18		30	30	304	304	83	17	8			
2.899		4	84	1.333	859	398	161	60			
18		9	1.188	1.29	1.29	1.29	1.29	1.29			
5.736		4	117	2.026	2.026	1.070	344	128			
1.017		17	251	209	233	179	128				
247		6	100	86	40	14	11				
806		23	307	270	123	72	11				
23		24	124	135	10	14	5				
4.074		24	1.75	1.75	1.75	1.75	1.75				
24		23	2.67	2.67	2.67	2.67	2.67				
54		9	2.95	2.95	2.95	2.95	2.95				
3.992		5	958	958	300	128	65				
27		29	15	24	8	7	2				
56											
1.581		2	66	876	410	141	29				
39		1	264	2.150	3.94	1.050	394	162	85		
4.153		1	62	276	69	11	9				
30		4	296	2.694	1.115	471	213				
4.854		3	139	39	31	21	14				
31		32	139	14	4	2	2				
46		33	46	23	4	4	4				
34		34	111	4.332	3.293	2.352	1.649	602			
36		36	1.092	518	518	236	117	44			
379		1	180	1.337	655	449	190	151			
1.790		1	10	326	449	190	151				
58		1	2	4	2	4	2				
12											
108		2	36	56	4	3	2				
39		2	36	56	4	3	2				
40		3	155	160	24	24	24				
5.654		3	237	2.096	2.096	730	246	62			
61			21	21	8	8	8				
67		1	40	343	173	51	23				
623		1	6	58	51	23					
216		2	6	58	51	23					
64		6	58	51	23						
4.67		1	19	103	78	4	2				
517		1	109	103	78	4	2				
419		25	309	64	18	11	54				
47											
1.293		20	415	453	240	119	46				
49		4	1.642	2.000	1.003	492	139				
5.642		32	1.60	1.07	27	9	9				
344		32	160	107	27	9	9				
51		23	231	133	59	19	8				
453		1	2.485	1.778	523	153	51				
5.069		1	78	2.485	1.778	523	153				
51			31	14	2	2	2				



POBLACION DE 17 AÑOS Y MAS CON TITULO DE EDUCACION SUPERIOR POR GRUPOS DE EDAD SEGUN SEXO  
TOTAL NACIONAL

SEXO Y TITULOS OBTENIDOS	G R U P O S  DE  E D A D  SEGUN  SEXO									
	17 - 19	20 - 24	25 - 34	35 - 44	45 - 54	55 - 64	65 Y MAS			
TOTAL	17 - 19	20 - 24	25 - 34	35 - 44	45 - 54	55 - 64	65 Y MAS			
56.....	-	18	120	215	164	87	63			
55.....	-	9	98	111	164	16	5			
54.....	-	7	141	157	82	19	16			
53.....	1	20	236	340	111	38	10			
52.....	-	-	3	4	-	-	-			
51.....	-	15	393	212	46	9	3			
50.....	2	6	110	175	183	116	103			
49.....	2	198	1,194	659	274	136	29			
48.....	9	192	504	119	65	22	10			
47.....	3	3	11	6	-	3	-			
46.....	4	1,361	10,478	6,790	3,422	1,523	733			
45.....	2	29	57	19	8	5	1			
44.....	1	4	14	56	2	2	-			
43.....	2	2	14	9	2	1	-			
42.....	3	2	24	23	30	15	4			
41.....	2	91	243	67	30	15	4			
40.....	1	10	48	26	10	4	2			
39.....	-	5	47	29	12	1	1			
38.....	-	5	25	22	10	2	-			
37.....	1	4	25	22	10	2	-			
36.....	1	4	827	335	144	59	14			
35.....	8	165	827	335	144	59	14			
34.....	1	2	4	1	2	1	1			
33.....	-	33	81	32	23	7	3			
32.....	1	37	152	29	13	6	1			
31.....	-	1	20	35	12	7	-			
30.....	2	20	70	21	21	0	3			
29.....	2	8	16	5	2	0	2			
28.....	9	5	12	5	-	-	-			
27.....	2	75	487	256	98	38	15			
26.....	2	14	105	54	23	9	2			
25.....	-	3	16	6	3	-	-			
24.....	-	4	4	2	-	-	-			
23.....	0	1	0	2	2	1	1			
22.....	5	14	52	23	9	4	3			
21.....	1	137	469	236	142	55	20			
20.....	1	1	21	29	11	2	1			
19.....	-	1	2	10	11	6	1			
18.....	1	1	25	19	18	6	1			
17.....	2	15	53	11	4	2	-			
16.....	2	15	33	34	28	14	4			
15.....	-	-	7	2	1	1	1			
14.....	-	-	22	16	6	1	1			
13.....	-	3	10	7	7	2	2			
12.....	-	15	82	51	36	10	7			
11.....	3	476	988	51	36	10	7			
10.....	3	16,066	22,159	59	36	10	7			
9.....	2,709	16,066	22,159	17,598	3,826	1,177	84			
8.....	9,234	48,244	38,094	17,537	6,333	2,794	734			
7.....										
6.....										
5.....										
4.....										
3.....										
2.....										
1.....										
SIN TITULO.....										

COMBO II-15 POBLACION DE 17 AÑOS Y MAS CON TITULO DE EDUCACION SUPERIOR POR GRUPOS DE EDAD SEGUN SEXO  
TOTAL NACIONAL

SEXO Y TITULOS OBTENIDOS	TOTAL										
	G	R	U	P	0	S	D	E	E	55 - 64	65 Y MAS
	17 - 19	20 - 24	25 - 34	35 - 44	45 - 54	55 - 64	65 Y MAS				
H E M B R A S	13,579	77,497	114,973	33,600	10,421	3,711	1,472				
01	2	10	172	18	44	18	45				
02	2	8	172	18	44	18	45				
03	2	8	172	18	44	18	45				
04	2	8	172	18	44	18	45				
05	2	8	172	18	44	18	45				
06	2	8	172	18	44	18	45				
07	2	8	172	18	44	18	45				
08	2	8	172	18	44	18	45				
09	4	17	246	93	31	15	3				
10	1	20	132	35	18	13	2				
11	1	19	166	42	18	6	6				
12	1	84	1,184	576	190	42	55				
13	1	24	252	54	36	10	2				
14	6	261	2,910	2,260	599	137	27				
15	1	98	1,055	498	77	11	5				
16	2	161	1,555	402	77	11	5				
17	1	138	1,559	437	191	31	3				
18	3	179	1,615	702	176	50	16				
19	3	83	1,448	539	280	84	20				
20	1	10	93	33	1	1	1				
21	1	14	93	23	5	4	1				
22	1	16	93	23	5	4	1				
23	1	16	93	23	5	4	1				
24	1	16	93	23	5	4	1				
25	1	16	93	23	5	4	1				
26	1	106	570	128	44	12	2				
27	1	51	191	23	3	2	1				
28	6	38	3	3	3	2	1				
29	282	38	229	21	3	1	1				
30	155	29	103	12	5	3	3				
31	285	79	140	9	30	13	1				
32	1,203	187	872	95	30	13	1				
33	8	1	7	1	1	1	1				
34	2	1	2	1	1	1	1				
35	9	1	7	1	1	1	1				
36	2	95	3,220	1,128	330	122	32				
37	2	20	291	76	16	5	3				
38	406	84	1,454	693	250	37	19				
39	2,518	4	18	6	4	1	1				
40	33	24	552	227	90	28	7				
41	933	9	28	8	102	35	11				
42	43	184	2,028	572	192	24	7				
43	2,046	70	521	151	51	10	3				
44	181	70	521	151	51	10	3				
45	788	5	25	25	3	2	1				
46	39	5	25	8	1	1	1				
47	428	59	228	98	24	13	5				
48	217	47	156	17	1	1	1				
49	1,274	89	768	312	68	25	11				
50	2,589	3	1,652	472	138	45	17				
51	71	14	34	16	3	2	1				
52	50	14	34	16	3	2	1				
53	204	4	6,019	2,036	472	135	55				
54	9,722	479	5,534	2,223	423	133	55				
55	1,001	49	534	223	133	55	16				

CUADRO II.15  
POBLACION DE 17 AÑOS Y MAS CON TITULO DE EDUCACION SUPERIOR POR GRUPOS DE EDAD SEGUN SEXO  
TOTAL NACIONAL

SEXO Y TITULOS OBTENIDOS	G R U P O S										E D A D			65 Y MAS
	17 - 19	20 - 24	25 - 34	35 - 44	45 - 54	55 - 64	A	D						
54.....	-	16	135	83	65	59							18	
55.....	-	80	290	106	38	6							2	
56.....	-	80	290	103	38	6							11	
57.....	-	75	478	260	47	41							17	
1.989	1	122	977	702	150	25							12	
58.....	-	-	4	2	-	1							-	
60.....	1	77	540	64	9	1							-	
61.....	-	2	25	18	16	10							-	
1.548	11	367	910	188	55	8							9	
63.....	2	89	118	8	5	-							-	
64.....	2	89	118	8	5	-							-	
65.....	69	1.548	7.563	2.977	1.224	455							193	
14.031	69	1.548	7.563	2.977	1.224	455							193	
66.....	2	54	9	17	3	3							-	
67.....	2	54	9	17	3	3							-	
68.....	80	43	33	2	1	-							-	
69.....	1	29	62	16	5	1							-	
70.....	1	29	62	16	5	1							-	
71.....	51	151	54	14	1	1							1	
1.191	2	365	637	134	37	12							4	
72.....	2	365	637	134	37	12							4	
73.....	2	18	43	4	1	1							1	
74.....	29	106	89	67	67	59							17	
75.....	1	15	19	3	4	-							1	
76.....	1	133	244	37	4	-							1	
77.....	2	3	1	1	-	-							-	
78.....	16	4	10	2	2	-							-	
79.....	4	1	2	1	1	-							-	
80.....	4	1	2	2	1	-							-	
81.....	13	5	7	-	-	-							-	
82.....	13	5	7	-	-	-							-	
83.....	110	29	63	14	1	2							1	
84.....	5	-	4	4	1	1							1	
85.....	9	-	4	1	3	1							1	
86.....	33	7	17	6	1	1							1	
87.....	150	68	107	74	29	8							5	
88.....	552	130	354	12	29	1							5	
89.....	194	14	55	27	10	4							1	
90.....	11	14	17	10	5	1							1	
91.....	36	5	11	2	2	1							1	
92.....	18	2	16	4	3	1							1	
93.....	27	10	25	9	1	-							1	
94.....	45	3	2	2	2	1							1	
95.....	9	3	3	3	3	1							1	
96.....	17	-	11	1	3	1							1	
97.....	17	6	9	2	1	1							1	
98.....	15	18.048	49.977	5.148	1.854	857							435	
99.....	15	52.769	47.774	10.324	2.936	1.088							395	
SIN TITULO.....	3.517	18.048	49.977	5.148	1.854	857							435	
TOTAL	9.921	52.769	47.774	10.324	2.936	1.088							395	

POBLACION DE 15 AÑOS Y MAS ECONOMICAMENTE ACTIVA CON NIVEL EDUCATIVO SUPERIOR POR INGRESO MENSUAL SEGUN SEXO Y TITULOS OBTENIDOS

TOTAL NACIONAL	INGRESO		MENSUAL		E N B O L I V A R E S	
	MENOS DE 500		500 A 1000		2001 A 4000	
	500	1000	1001	2000	4001	6001
TOTAL	375,619	9,139	39,735	97,549	87,173	56,035
SENO Y TITULOS OBTENIDOS						
01.....	440	10	45	117	111	179
02.....	987	12	58	123	433	192
03.....	656	2	51	188	242	116
04.....	821	2	52	186	365	116
05.....	726	8	71	187	265	98
06.....	101	-	1	26	1	1
07.....	145	-	2	47	18	18
08.....	375	1	10	40	60	15
09.....	542	6	42	145	14	14
10.....	360	2	12	58	38	15
11.....	618	5	35	105	105	105
12.....	3,712	3	6	158	216	137
13.....	1,789	23	35	98	216	137
14.....	14,439	1	148	734	1,702	731
15.....	2,196	34	74	123	2,272	101
16.....	2,518	4	403	1,762	3,413	2,883
17.....	2,518	18	62	402	752	515
18.....	2,518	6	80	319	1,429	935
19.....	2,561	15	171	946	1,429	935
20.....	2,995	3	164	966	1,754	1,754
21.....	337	1	86	322	1,236	677
22.....	869	3	10	86	1,252	677
23.....	149	2	39	164	250	250
24.....	4,174	1	12	9	43	318
25.....	7,460	11	34	9	1,405	1,204
26.....	3,877	13	88	237	1,419	1,829
27.....	1,719	15	49	250	837	1,326
28.....	4,009	4	-	2	15	18
29.....	582	9	23	95	340	476
30.....	5,424	27	10	182	822	1,252
31.....	124	48	80	256	1,209	1,209
32.....	52	-	2	9	1,252	1,252
33.....	21	-	1	6	21	21
34.....	15,718	41	-	3	6	7
35.....	2,320	7	186	1,377	5,884	2,844
36.....	3,853	10	32	190	905	565
37.....	858	7	204	936	896	719
38.....	7,765	4	3	16	3	8
39.....	1,310	7	4	292	317	112
40.....	513	4	8	98	48	112
41.....	1,155	18	197	958	2,106	1,779
42.....	140	2	17	115	181	170
43.....	573	2	52	214	320	282
44.....	688	1	4	13	71	99
45.....	7,410	-	7	28	38	26
46.....	589	2	18	112	206	146
47.....	2,285	5	14	41	153	193
48.....	365	6	84	447	739	456
49.....	589	10	192	868	1,864	1,807
50.....	589	1	17	82	66	222
51.....	589	1	17	82	66	222

NOTA: EXCLUYE LOS TRABAJADORES FAMILIARES NO REMUNERADOS Y LOS B.T.P.P.V.

CUADRO II.16

POBLACION DE 15 AÑOS Y MAS ECONOMICAMENTE ACTIVA CON NIVEL EDUCATIVO SUPERIOR POR INGRESO MENSUAL SEGUN SEXO Y TITULOS OBTENIDOS		I N G R E S O M E N S U A L (E N B O L I V A R E S)		SIN INGRESO MONETARIO		NO DECLARADO	
TOTAL NACIONAL		9001 A 12000	12001 A 16000	16001 A 20000	20001 Y MAS	0	NO DECLARADO
SEXO Y TITULOS OBTENIDOS	12000	12001 A 16000	16001 A 20000	20001 Y MAS	20001 Y MAS	0	NO DECLARADO
T O T A L	30,859	14,399	6,476	5,016	25	26,712	
01.....	24	11	4	2	1	54	
02.....	40	10	3	1	1	31	
03.....	25	7	3	1	1	43	
04.....	22	7	4	3	1	52	
05.....	23	4	3	3	1	50	
06.....	22	1	1	1	1	50	
07.....	22	1	1	1	1	50	
08.....	4	1	1	1	1	7	
09.....	9	2	4	1	4	3	
10.....	6	1	1	1	1	22	
11.....	11	1	3	3	3	22	
12.....	47	16	2	6	6	25	
13.....	42	18	6	6	6	30	
14.....	95	32	8	8	8	38	
15.....	16.....	32	8	8	8	42	
16.....	2,505	1,270	527	577	577	228	
17.....	1,177	51	16	15	15	42	
18.....	618	260	120	54	54	878	
19.....	199	45	16	8	8	176	
20.....	1,262	753	398	368	368	331	
21.....	202	84	34	25	25	122	
22.....	39	11	2	2	2	472	
23.....	147	76	42	42	42	177	
24.....	23	14	7	6	6	59	
25.....	350	204	71	63	63	58	
26.....	25	902	495	387	387	332	
27.....	1,552	327	129	90	90	424	
28.....	752	4	2	2	2	207	
29.....	9	4	2	2	2	99	
30.....	333	178	94	55	55	203	
31.....	828	399	170	117	117	351	
32.....	84	20	11	6	6	358	
33.....	789	491	220	173	173	31	
34.....	30	14	5	2	2	1	
35.....	6	3	1	1	1	1	
36.....	2,342	1,182	597	464	464	751	
37.....	35	84	20	20	20	183	
38.....	45	23	84	55	55	220	
39.....	372	2	1	1	1	55	
40.....	21	2	1	1	1	55	
41.....	1,088	532	251	233	233	482	
42.....	9	3	2	2	2	117	
43.....	128	23	5	6	6	13	
44.....	69	23	11	2	2	14	
45.....	20	5	25	33	33	68	
46.....	94	14	11	7	7	25	
47.....	476	80	24	26	26	120	
48.....	49	605	277	159	159	329	
49.....	1,217	69	4	6	6	18	
50.....	69	29	4	6	6	18	
51.....	77	18	8	4	4	29	

NOTA: EXCLUYE LOS TRABAJADORES FAMILIARES NO REMUNERADOS Y LOS B.T.P.P.V.

CUADRO II.16

POBLACION DE 15 AÑOS Y MAS ECONOMICAMENTE ACTIVA CON NIVEL EDUCATIVO SUPERIOR POR INGRESO MENSUAL  
SEGUN SEXO Y TITULOS OBTENIDOS

SEXO Y TITULOS OBTENIDOS	INGRESOS		MENSUAL		CEM		BOLIVARES	
	TOTAL		HOMBRES		Mujeres		Mensual	
	500 A	1000 A	500 A	1001 A	2001 A	4000 A	4001 A	9000 A
52.....	12.871	131	754	3.286	5.369	1.672		
53.....	807	10	50	243				
54.....	801	7	50	243				
55.....	476	25	66	153	100	131		
56.....	488	6	37	150	150	102		
57.....	1.102	4	22	86	137	84		
58.....	2.336	7	27	492	324	217		
59.....	14	2	1	73	49	48		
60.....	1.182	6	17	27	346	303		
61.....	664	6	17	176	81	303		
62.....	3.435	9	29	242	801	582		
63.....	87	5	31	97	329	173		
64.....	87	5	31	97	173	61		
65.....	33.277	123	363	1.552	17	5		
66.....	66	1	3	6	6.473	6.313		
67.....	34	1	3	6	52	19		
68.....	17	1	2	2	97	52		
69.....	456	1	4	29	144	137		
70.....	152	2	20	40	137	58		
71.....	303	2	33	150	40	22		
72.....	1.008	1	15	627	67	22		
73.....	75	10	153	98	227	60		
74.....	1.484	3	13	78	434	294		
75.....	120	3	10	25	127	31		
76.....	496	4	9	64	64	47		
77.....	7	2	7	202	108	56		
78.....	65	1	1	18	12	1		
79.....	157	1	7	40	38	12		
80.....	29	1	3	13	6	26		
81.....	9	1	1	2	2	2		
82.....	913	3	14	35	233	194		
83.....	82	3	18	65	56	42		
84.....	206	3	2	11	7	1		
85.....	21	1	1	3	3	1		
86.....	36	1	1	12	5	2		
87.....	206	4	29	72	30	17		
88.....	1.328	6	91	376	166	12		
89.....	168	2	14	45	30	25		
90.....	149	1	5	44	35	21		
91.....	94	1	3	18	28	18		
92.....	192	1	2	32	24	5		
93.....	135	1	2	10	31	23		
94.....	46	1	2	27	6	6		
95.....	49	1	2	8	16	12		
96.....	36	1	2	6	18	6		
97.....	199	1	6	18	58	35		
98.....	2.385	37	10	329	875	43		
99.....	55.684	433	2.394	9.286	19.427	5.457		
SIN TITULO.	152.357	1.230	5.197	25.646	47.858	11.623		
TOTAL								

NOTA: EXCLUYE LOS TRABAJADORES FAMILIARES NO REMUNERADOS Y LOS B.T.P.V.

CUADRO II.-16

POBLACION DE 15 AÑOS Y MAS ECONOMICAMENTE ACTIVA CON NIVEL EDUCATIVO SUPERIOR POR INGRESO MENSUAL  
SEGUN SEXO Y TITULOS OBTENIDOS

TOTAL NACIONAL		INGRESO MENSUAL				MENSUAL		EN B O L I V A R E S	
SEXO Y TITULOS OBTENIDOS		12001 A	12001 A	16001 A	20001 MAS	SIN INGRESO MONETARIO	NO DECLARADO		
9001 A	12000	16000	20000	20000	MAS				
52	466	99	22	6	815				
53	6	6	12	4	58				
56	34	34	16	4	79				
55	35	13	3	2	38				
50	30	17	8	1	32				
38	84	84	31	21	83				
59	3	3		1	126				
60	54	54	17	7					
61	9	2	2	1	95				
62	311	176	77	52	144				
63	7	4	4	5	240				
64	4	1	889	625	129				
65	3,604	1,835	1	1	2,041				
66	21	16	4	1	12				
67	21	16		1	14				
68	21	16		1	1				
69	45	13			28				
70	11	2	2	2	17				
71	5	1			19				
72	6	1	2	2	19				
73	105	36	5	13	65				
74	6				16				
75	14	5	1	1	16				
76	28	10			27				
77	1	7		1	1				
78	6	6	2	2	27				
80	2								
81	1	1			15				
82	81	39	8	5	60				
83	27	15	8	4	26				
84	2	2			4				
85	1				1				
86	1				1				
87	14				16				
88	105	54	18	16	14				
89	105	0	3	5	85				
90	11	5	2	1	12				
91	12	8	2	2	15				
92	15	1			13				
93	14	13	1	2	4				
94	3		1	1	3				
95	3	4	2	1	2				
96	1				7				
97	23	6	2	1	12				
98	347	180	37	30	80				
99	2,475	1,092	410	366	5,027				
SIN TITULO	3,350	2,445	1,018	809	10,130				

NOTA: EXCLUYE LOS TRABAJADORES FAMILIARES NO REMUNERADOS Y LOS B.T.P.V.

CUADRO II.16

POBLACION DE 15 AÑOS Y MAS ECONOMICAMENTE ACTIVA CON NIVEL EDUCATIVO SUPERIOR POR INGRESO MENSUAL SEGUN SEXO Y TITULOS OBTENIDOS

SEXO Y TITULOS OBTENIDOS	TOTAL			INGRESOS			MENSUAL			BOLETEROS		
	TOTAL NACIONAL			MENSUAL			MENSUAL			BOLETEROS		
	500	1000	1001	500	1000	1001	2001	4000	6001	2001	4000	6001
V A R O N E S	242,354	4,557	19,939	30,789	54,045	42,736						
01	243	1	16	59	65	51						
02	347	1	11	51	139	67						
03	181	2	6	36	63	39						
04	362	6	24	71	145	68						
05	258	3	14	44	98	60						
06	298	4	14	44	98	60						
07	79	-	1	7	17	1						
08	59	-	2	15	38	16						
09	45	-	4	12	14	11						
10	373	1	4	12	14	11						
11	270	5	20	83	164	60						
12	822	2	3	36	74	85						
13	1,845	14	12	49	139	118						
14	958	5	33	236	818	521						
15	958	5	15	51	128	146						
16	4,527	4	215	776	1,621	1,806						
17	2,731	3	20	97	249	211						
18	489	3	12	54	123	634						
19	5,333	8	81	326	948	1,870						
20	929	5	20	139	275	179						
21	227	1	7	24	70	55						
22	760	2	32	142	212	212						
23	144	1	10	32	142	142						
24	3,744	10	2	9	40	36						
25	758	29	76	214	1,099	1,099						
26	5,675	50	78	209	1,094	1,641						
27	50	15	46	141	756	1,216						
28	50	-	2	9	4	4						
29	1,493	4	24	72	245	304						
30	400	9	58	118	786	1,599						
31	400	3	7	25	85	148						
32	6,522	17	39	62	188	881						
33	117	-	2	7	29	26						
34	44	-	1	4	17	10						
35	280	36	7	1	6	7						
36	1,977	17	157	743	3,549	2,132						
37	650	6	45	227	992	992						
38	11	4	45	237	352	363						
39	100	2	2	2	31	29						
40	300	3	8	15	31	29						
41	5,402	10	108	491	1,210	1,208						
42	66	-	2	12	21	21						
43	547	2	19	77	127	152						
44	104	1	3	5	48	80						
45	104	1	3	5	48	80						
46	475	8	8	20	25	20						
47	404	2	7	24	88	91						
48	1,229	4	34	174	363	352						
49	5,629	13	27	430	1,104	1,104						
50	313	2	8	24	57	101						
51	421	7	6	47	176	176						

NOTA: EXCLUYE LOS TRABAJADORES FAMILIARES NO REMUNERADOS Y LOS B.T.P.V.



POBLACION DE 15 AÑOS Y MAS ECONOMICAMENTE ACTIVA CON NIVEL EDUCATIVO SUPERIOR POR INGRESO MENSUAL SEGUN SEXO Y TITULOS OBTENIDOS

SEXO Y TITULOS OBTENIDOS	I N G R E S O M E N S U A L (E N B O L I V A R E S)				SEÑ INGRESO MONETARIO	NO DECLARADO
	9001 A 12000	13001 A 16000	16001 A 20000	20001 A MAS		
TOTAL NACIONAL	27.253	13.513	6.220	4.820	9	17.005
V A R O N E S	17	9	4	2	-	18
01	25	9	2	1	-	19
02	16	2	3	1	-	11
03	17	6	1	3	-	21
04	13	4	5	1	-	21
05	13	4	1	-	-	4
06	4	1	-	-	-	4
07	9	-	1	-	-	-
08	2	-	1	1	-	2
09	10	1	3	2	-	24
10	42	6	2	1	-	13
11	40	18	6	6	-	27
12	13	8	-	3	-	108
13	70	30	7	5	-	23
14	58	30	7	3	-	526
15	2.024	1.115	585	551	-	20
16	109	38	12	11	-	35
17	540	237	112	50	-	220
18	22	22	11	2	-	35
19	1.074	704	382	362	-	50
20	122	97	57	20	-	60
21	126	72	48	49	-	16
22	23	14	5	6	-	47
23	27	19	7	6	-	8
24	532	199	72	43	-	299
25	2	2	2	2	-	379
26	1.555	888	489	386	-	189
27	721	325	129	90	-	4
28	9	4	2	2	-	4
29	313	174	94	53	-	180
30	821	398	170	115	-	23
31	72	67	217	172	-	276
32	741	479	33	2	-	5
33	30	13	3	2	-	2
34	3	3	-	1	-	2
35	2	2	1	1	-	-
36	2.009	1.094	570	427	-	539
37	35	85	32	19	-	158
38	258	67	67	43	-	190
39	291	181	67	43	-	4
40	2	2	-	-	-	-
41	14	-	-	1	-	4
42	39	10	-	1	-	2
43	38	38	243	227	-	299
44	975	513	4	4	-	4
45	5	18	4	2	-	51
46	8	22	11	6	-	9
47	18	8	6	3	-	3
48	46	8	6	2	-	41
49	82	47	25	33	-	18
50	4	35	10	7	-	67
51	84	60	23	23	-	240
52	1.110	48	268	153	-	6
53	67	575	268	153	-	17
54	50	4	6	4	-	17
55	64	16	7	4	-	17

NOTA: EXCLUYE LOS TRABAJADORES FAMILIARES NO REMUNERADOS Y LOS B.T.P.P.V.

POBLACION DE 15 AÑOS Y MAS ECONOMICAMENTE ACTIVA CON NIVEL EDUCATIVO SUPERIOR POR INGRESO MENSUAL  
 SEGUN SEXO Y TITULOS OBTENIDOS

TOTAL	INGRESO		MENSUAL		CEN		BOLIVARES	
	MENOS DE 500		500 A 1000		2001 A 4000		4001 A 9000	
	52	53	54	55	56	57	58	59
4.859	22	37	180	874	1.923	1.102		
51	16	16	2	2	135	6		
581	7	16	49	26	175	0		
55	2	8	39	16	16	7		
137	1	56	8	39	37	20		
57	1	4	21	56	85	94		
58	6	6	20	168	167	167		
60	8	-	-	3	1	1		
644	3	9	65	65	159	200		
61	6	30	147	162	65	30		
62	5	10	89	40	531	464		
63	5	22	8	24	54	54		
64	7	22	2	18	19	19		
22.599	76	180	685	3.041	5.492	5.155		
66	1	1	2	23	34	16		
67	-	-	10	49	71	47		
14	-	-	2	5	2	4		
68	1	3	21	116	132	53		
409	1	3	6	26	26	21		
69	-	-	6	29	27	13		
70	-	-	6	40	13	16		
71	-	-	2	40	49	291		
72	-	-	2	2	5	2		
1.632	10	12	72	52	66	23		
73	1	1	17	46	46	21		
74	3	2	11	66	59	24		
164	3	2	11	1	1	1		
216	2	2	11	16	13	13		
75	1	1	6	35	35	26		
76	1	1	3	11	6	4		
77	1	1	3	11	6	4		
62	3	1	32	228	234	194		
149	2	2	1	36	36	39		
80	2	2	1	6	5	1		
27	1	1	1	2	1	1		
81	1	1	2	3	1	1		
82	3	3	3	11	11	11		
85	2	2	1	8	17	16		
190	2	2	1	7	22	22		
84	1	1	1	6	6	6		
85	6	-	-	2	2	2		
86	10	-	-	2	2	2		
87	92	1	2	3	1	1		
88	3	10	38	19	21	16		
970	3	10	38	231	243	200		
109	2	2	6	24	14	19		
90	1	2	1	13	12	12		
68	1	1	1	8	17	16		
81	1	2	7	24	19	4		
80	1	1	7	6	22	22		
91	1	1	-	6	3	2		
94	1	1	-	6	15	11		
12	1	1	-	2	4	3		
95	43	1	2	12	14	11		
96	23	1	4	45	49	43		
97	1	2	4	4	4	4		
187	1	2	20	325	873	437		
2.373	37	10	20	10.687	6.911	4.141		
34.811	262	995	4.656	10.687	6.911	4.141		
84.798	794	2.667	12.248	27.081	16.676	9.761		

NOTA: EXCLUYE LOS TRABAJADORES FAMILIARES NO REMUNERADOS Y LOS B.T.P.P.V.

CUADRO II.16

POBLACION DE 15 AÑOS Y MAS ECONOMICAMENTE ACTIVA CON NIVEL EDUCATIVO SUPERIOR POR INGRESO MENSUAL

TOTAL NACIONAL		I N G R E S O		J M E N S U A L		( E N		B O L I V A R E S )	
SEXO Y TITULOS OBTENIDOS		A		A		A		N O	
9001	12001	16001	20001	20001	SIN	INGRESO	MONETARIO	NO	DECLARADO
12000	16000	20000	20000	MAS	INGRESO	MONETARIO			
574	78	21	5	5	-	-	-	283	
25	2	1	1	1	-	-	-	6	
80	32	16	3	3	-	-	-	60	
55	30	4	4	4	-	-	-	16	
54	13	2	1	1	-	-	-	10	
57	14	5	1	1	-	-	-	37	
59	58	25	14	14	-	-	-	37	
59	2	-	1	1	-	-	-	-	
60	52	15	5	5	-	-	-	43	
61	2	2	1	1	-	-	-	135	
62	170	75	51	51	-	-	-	174	
63	7	4	5	5	-	-	-	110	
64	1	-	-	-	-	-	-	-	
65	1	-	-	-	-	-	-	-	
66	1,776	892	606	606	1	1	1	1,382	
67	5	1	1	1	-	-	-	7	
68	20	3	1	1	-	-	-	8	
69	1	-	-	-	-	-	-	-	
70	44	13	2	2	-	-	-	26	
71	10	2	1	1	-	-	-	6	
72	3	1	2	2	-	-	-	8	
73	5	2	1	1	-	-	-	5	
74	104	35	13	13	-	-	-	70	
75	-	-	-	-	-	-	-	-	
76	5	1	1	1	-	-	-	3	
77	78	37	1	1	-	-	-	13	
78	7	1	1	1	-	-	-	15	
79	17	6	2	2	-	-	-	5	
80	6	2	4	4	-	-	-	12	
81	1	-	-	-	-	-	-	1	
82	81	39	5	5	-	-	-	66	
83	25	15	7	7	-	-	-	19	
84	2	-	-	-	-	-	-	4	
85	2	-	-	-	-	-	-	4	
86	1	-	-	-	-	-	-	-	
87	1	-	-	-	-	-	-	-	
88	17	6	2	2	-	-	-	4	
89	2	-	-	-	-	-	-	-	
90	81	39	8	8	-	-	-	4	
91	25	15	7	7	-	-	-	6	
92	2	-	-	-	-	-	-	-	
93	1	-	-	-	-	-	-	-	
94	14	13	1	1	-	-	-	11	
95	1	-	-	-	-	-	-	4	
96	2	4	1	1	-	-	-	1	
97	1	-	-	-	-	-	-	2	
98	6	-	-	-	-	-	-	1	
99	12	2	3	3	-	-	-	10	
100	186	6	2	2	-	-	-	80	
SIN TITULO	2,233	634	350	350	-	-	-	3,184	
5,073	2,312	976	784	784	-	-	-	6,439	

NOTA: EXCLUYE LOS TRABAJADORES FAMILIARES NO REMUNERADOS Y LOS B.T.P.P.V.

POBLACION DE 15 AÑOS Y MAS ECONOMICAMENTE ACTIVA CON NIVEL EDUCATIVO SUPERIOR POR INGRESO MENSUAL  
SEGUN SEXO Y TITULOS OBTENIDOS

TOTAL	I N G R E S O		M E N S U A L		( E N		B O L I V A R E S)	
	MEÑOS DE 500	500 1300	1001 A 2000	2001 A 4000	4001 A 6000	6001 A 9000		
133.265	813	4.582	19.794	46.780	33.328	13.230		
01.....	1	9	29	38	16	02		
02.....	4	9	47	52	26	02		
03.....	475	5	152	152	179	53		
04.....	437	7	28	115	218	48		
05.....	453	13	57	163	167	38		
06.....	23	-	-	4	9	-		
07.....	33	-	-	9	9	2		
08.....	86	-	6	31	39	4		
09.....	330	1	44	208	38	8		
10.....	169	1	15	52	74	17		
11.....	190	2	16	42	75	19		
12.....	196	1	18	48	86	21		
13.....	1.897	9	21	98	126	83		
14.....	1.400	15	18	72	96	50		
15.....	5.160	33	188	986	1.792	1.077		
16.....	1.359	2	36	309	503	304		
17.....	1.443	5	36	144	704	301		
18.....	2.029	9	29	861	538	359		
19.....	2.128	7	47	310	788	569		
20.....	2.066	3	64	503	952	284		
21.....	110	2	3	23	42	12		
22.....	109	1	-	2	2	2		
23.....	405	5	5	23	204	105		
24.....	703	1	10	41	325	188		
25.....	222	2	3	14	81	90		
26.....	6	-	-	-	2	4		
27.....	6	-	-	-	2	4		
28.....	224	2	5	21	71	85		
29.....	121	-	3	15	36	35		
30.....	182	4	3	15	77	101		
31.....	902	1	18	82	348	111		
32.....	7	-	-	-	3	4		
33.....	8	-	-	-	3	4		
34.....	2	-	-	-	-	-		
35.....	4.636	5	59	634	2.335	712		
36.....	343	1	6	33	178	73		
37.....	2.177	6	161	716	558	356		
38.....	222	1	3	12	5	5		
39.....	758	5	42	232	284	83		
40.....	27	1	-	42	95	8		
41.....	2.563	8	89	472	952	488		
42.....	447	1	10	105	213	90		
43.....	608	-	33	137	183	130		
44.....	36	-	1	8	19	23		
45.....	300	1	3	8	13	6		
46.....	179	2	13	58	118	55		
47.....	1.006	2	50	273	378	161		
48.....	1.990	3	81	438	738	475		
49.....	52	1	5	12	42	7		
50.....	168	1	11	35	42	47		
51.....								

NOTA: EXCLUYE LOS TRABAJADORES FAMILIARES NO REMUNERADOS Y LOS B.T.P.P.V.

POBLACION DE 15 AÑOS Y MAS ECONOMICAMENTE ACTIVA CON NIVEL EDUCATIVO SUPERIOR POR INGRESO MENSUAL SEGUN SEXO Y TITULOS OBTENIDOS

TOTAL NACIONAL		E N G R E S O		M E N S U A L		C E N		B O L I V A R E S	
9001	12001	10001	20001	20001	Y MAS	SIN INGRESO MONETARIO	16	NO DECLARADO	
SEXO Y TITULOS OBTENIDOS	16000	16000	20000	20000					
3,606	886	256	196	16	9,707				
01.....	7				35				
02.....	15	1	1		32				
03.....	9				31				
04.....	8				29				
05.....	10				3				
06.....		2			20				
07.....	4				9				
08.....	10				7				
09.....	11				17				
10.....	5				120				
11.....	2				19				
12.....	13	4	1		352				
13.....	15				105				
14.....	485	164	42	26	131				
15.....	68	13	2	4	137				
16.....	178	23	8	2	128				
17.....	16	25	16	6	10				
18.....	180	15	3	5	6				
19.....	20	12	3	1	6				
20.....	83	4	1		6				
21.....	22				33				
22.....	6				45				
23.....	23	5	1		18				
24.....	18	14	6	1	14				
25.....	70	2			14				
26.....	11	2			2				
27.....									
28.....	20	4			2				
29.....	5	1			13				
30.....	17				6				
31.....	48	14	3	1	82				
32.....					1				
33.....					1				
34.....					1				
35.....	334	87	27	17	212				
36.....	24	1		1	55				
37.....	165	32	17	12	130				
38.....									
39.....	7	2							
40.....									
41.....	113	19	8	6	51				
42.....	4				193				
43.....	39	5	1		13				
44.....	10	4	1		60				
45.....	2				1				
46.....	17	6	1		27				
47.....	12	1	1		7				
48.....	50	20	1	3	53				
49.....	107	30	9	6	89				
50.....	12	1			1				
51.....	13	2	1		12				

NOTA: EXCLUYE LOS TRABAJADORES FAMILIARES NO REMUNERADOS Y LOS B.T.P.P.V.

CUADRO II.16

POBLACION DE 15 AÑOS Y MAS ECONOMICAMENTE ACTIVA CON NIVEL EDUCATIVO SUPERIOR POR INGRESO MENSUAL  
SEGUN SEXO Y TITULOS OBTENIDOS

SEXO Y TITULOS OBTENIDOS	TOTAL		I N G R E S O		M E N S U A L		(E N		B O L I V A R E S)	
	DE	DE	500	1001	2001	4001	6001	8000	9000	
	500	1300	A	A	A	A	A	A	A	
22.....	29	94	1001	2001	4001	6001	8000	9000		
23.....	1	10	574	2,412	3,444	770				
24.....	1	9	48	48	228	65				
25.....	1	9	17	17	42	42				
26.....	1	7	15	54	63	32				
27.....	1	8	29	120	85	58				
28.....	3	18	77	181	102	121				
29.....	7	21	58	409	239	181				
30.....	6	21	69	409	366	331				
31.....	5	18	103	120	207	103				
32.....	3	8	10	14	14	5				
33.....	1	1	10	14	14	5				
34.....	1	12	153	270	270	118				
35.....	1	9	13	55	270	118				
36.....	1	1	1	9	14	7				
37.....	1	1	1	9	14	7				
38.....	47	183	867	3,432	3,788	1,356				
39.....	2	2	4	18	18	3				
40.....	1	13	44	26	26	8				
41.....	1	1	2	2	2	2				
42.....	1	1	1	2	2	1				
43.....	1	1	1	2	2	1				
44.....	1	1	1	2	2	1				
45.....	1	1	1	2	2	1				
46.....	1	1	1	2	2	1				
47.....	1	1	1	2	2	1				
48.....	1	1	1	2	2	1				
49.....	1	1	1	2	2	1				
50.....	1	1	1	2	2	1				
51.....	1	1	1	2	2	1				
52.....	1	1	1	2	2	1				
53.....	1	1	1	2	2	1				
54.....	1	1	1	2	2	1				
55.....	1	1	1	2	2	1				
56.....	1	1	1	2	2	1				
57.....	1	1	1	2	2	1				
58.....	1	1	1	2	2	1				
59.....	1	1	1	2	2	1				
60.....	1	1	1	2	2	1				
61.....	1	1	1	2	2	1				
62.....	1	1	1	2	2	1				
63.....	1	1	1	2	2	1				
64.....	1	1	1	2	2	1				
65.....	1	1	1	2	2	1				
66.....	1	1	1	2	2	1				
67.....	1	1	1	2	2	1				
68.....	1	1	1	2	2	1				
69.....	1	1	1	2	2	1				
70.....	1	1	1	2	2	1				
71.....	1	1	1	2	2	1				
72.....	1	1	1	2	2	1				
73.....	1	1	1	2	2	1				
74.....	1	1	1	2	2	1				
75.....	1	1	1	2	2	1				
76.....	1	1	1	2	2	1				
77.....	1	1	1	2	2	1				
78.....	1	1	1	2	2	1				
79.....	1	1	1	2	2	1				
80.....	1	1	1	2	2	1				
81.....	1	1	1	2	2	1				
82.....	1	1	1	2	2	1				
83.....	1	1	1	2	2	1				
84.....	1	1	1	2	2	1				
85.....	1	1	1	2	2	1				
86.....	1	1	1	2	2	1				
87.....	1	1	1	2	2	1				
88.....	1	1	1	2	2	1				
89.....	1	1	1	2	2	1				
90.....	1	1	1	2	2	1				
91.....	1	1	1	2	2	1				
92.....	1	1	1	2	2	1				
93.....	1	1	1	2	2	1				
94.....	1	1	1	2	2	1				
95.....	1	1	1	2	2	1				
96.....	1	1	1	2	2	1				
97.....	1	1	1	2	2	1				
98.....	1	1	1	2	2	1				
99.....	171	1,099	4,630	8,742	3,024	1,014				
SIN TITULO.	436	2,730	11,398	20,777	5,953	1,862				

NOTA: EXCLUYE LOS TRABAJADORES FAMILIARES NO REMUNERADOS Y LOS B.T.P.-P.V.

CUADRO II.16

POBLACION DE 15 AÑOS Y MAS ECONOMICAMENTE ACTIVA CON NIVEL EDUCATIVO SUPERIOR POR INGRESO MENSUAL SEGUN SEXO Y TITULOS OBTENIDOS

SEXO Y TITULOS OBTENIDOS	TOTAL NACIONAL		I N G R E S O		M E N S U A L		E M P L E A D O S	I N G R E S O M O N E T A R I O	N O D E C L A R A D O
	9001 A 12000	12001 A 16000	16001 A 20000	20001 M A S	16000 M A S	20000 M A S			
52.....	132	21	1	1	1	1			532
53.....	22	4	1	1	1	2			52
54.....	13	2				1			19
55.....	5					1			22
56.....	4	2	1	1	1	1			22
57.....	34	3	1	1	1	1			52
58.....	34	26	6	7	7	89			89
59.....	60	2	2	2	2	2			52
60.....	61								84
61.....	62	6	2	1	1	1			84
62.....	63								16
63.....	64								1
64.....	65								629
65.....	66	63	7	19	19				5
66.....	67	2	1	1					6
67.....	68	1							1
68.....	69	1							1
69.....	70								2
70.....	71								11
71.....	72	1	1						11
72.....	73	1							11
73.....	74	1							62
74.....	75	6							21
75.....	76	1							3
76.....	77	1							12
77.....	78								1
78.....	79								1
79.....	80								3
80.....	81								3
81.....	82								
82.....	83								
83.....	84	2		1	1	7			1
84.....	85								1
85.....	86								2
86.....	87								7
87.....	88	1							7
88.....	89	13	1	1	2	20			20
90.....	91	4	2						5
91.....	92								8
92.....	93								2
93.....	94								2
94.....	95								1
95.....	96	1							1
96.....	97								1
97.....	98	1							2
98.....	99	242	65	2	2	16			1-843
99.....	100	477	133	62	45	12			3-691
SIN TITULO.									

NOTA: EXCLUYE LOS TRABAJADORES FAMILIARES NO REMUNERADOS Y LOS B.T.P.P.V.

CUADRO II.17 POBLACION DE 5 AÑOS Y MAS CUYA RESIDENCIA HABITUAL EN LA LOCALIDAD ES MENOR DE 2 AÑOS POR NIVEL EDUCATIVO SEGUN ASISTENCIA A PLANTELES EDUCATIVOS, SEXO Y GRUPOS DE EDAD

ASISTENCIA, SEXO Y GRUPOS DE EDAD	TOTAL NACIONAL											
	TOTAL		MASCULINO		FEMENINO		E D I A		U C A T I V O		S I N N I V E L	
	1-3	4-6	1-3	4-6	1-3	4-6	1-3	4-6	1-3	4-6	1-3	4-6
TOTAL	1,094,425	132,488	353,945	47,151	180,170	106,610	7,761	36,102	29,528	8,028	180,642	69,576
05 - 09	183,798	63,690	44,592	5,940	14,335	4,799	325	2,932	1,89	128	12,350	15,186
10 - 14	123,953	35,944	40,475	2,045	14,325	21,169	325	2,932	89	128	13,025	10,489
15 - 19	166,124	15,491	64,325	1,694	45,277	31,597	1,520	11,851	2,701	4,339	10,489	10,489
20 - 24	187,734	16,135	62,227	3,948	43,853	35,520	2,242	18,034	18,079	4,339	10,489	10,489
25 - 34	206,006	25,516	84,801	9,227	53,659	35,520	2,242	11,003	1,017	1,772	8,562	8,562
35 - 44	103,938	13,661	31,826	7,666	15,254	11,003	1,017	1,772	1,772	1,772	7,031	7,031
45 - 54	51,012	5,621	15,360	6,891	4,920	3,567	328	1,562	1,562	1,562	253	253
55 - 64	28,508	3,999	7,495	4,549	1,671	1,575	444	1,114	1,114	1,114	109	109
65 - MAS	22,472	3,040	162,425	30,529	85,712	51,712	4,955	19,721	18,728	4,955	71,479	35,474
NO RESIDENTES	71,904	31,014	2,005	967	6,186	2,11	138	1,314	50	50	6,205	6,161
10 - 14	59,740	16,532	26,501	915	18,706	8,836	513	5,386	1,337	367	5,946	5,946
15 - 19	69,082	6,413	26,237	915	19,751	14,077	604	9,255	10,538	2,399	9,680	9,680
20 - 24	97,257	8,030	29,861	2,695	19,570	19,070	995	2,348	4,803	1,509	2,482	2,482
25 - 34	141,363	13,233	45,074	6,918	27,450	6,391	878	2,733	1,500	199	2,080	2,080
35 - 44	58,965	7,316	17,951	5,740	8,936	5,320	1,671	2,733	84	130	3,259	3,259
45 - 54	28,691	4,146	8,786	6,615	3,260	2,820	192	1,847	192	130	3,259	3,259
55 - 64	16,195	2,031	3,296	2,425	375	280	192	1,847	192	130	3,259	3,259
65 - MAS	55,252	92,628	175,420	16,522	94,458	54,398	4,410	16,381	10,803	3,073	99,163	49,163
HEBRERA	72,204	32,589	2,987	2,926	8,149	268	187	1,817	52	78	6,145	6,145
10 - 14	67,213	17,412	35,974	1,078	8,149	268	187	1,817	52	78	6,145	6,145
15 - 19	99,042	9,078	38,088	869	27,121	15,527	786	1,618	1,618	52	7,025	7,025
20 - 24	125,543	12,883	39,727	1,253	24,112	17,520	922	6,665	1,663	494	10,777	10,777
25 - 34	43,973	6,145	13,395	2,409	26,029	17,520	1,241	6,779	1,241	1,241	5,202	5,202
35 - 44	28,521	3,475	6,374	2,276	1,801	6,612	359	1,324	1,324	1,324	1,417	1,417
45 - 54	18,013	1,668	4,574	1,801	1,347	1,581	176	94	117	54	4,951	4,951
55 - 64	13,457	1,473	2,810	1,836	298	295	252	30	61	41	6,593	6,593
65 - MAS	363,153	98,467	90,393	13,778	49,479	32,756	2,995	18,524	8,361	2,835	45,565	31,488
ASISTENTE	99,491	59,723	4,342	3,918	13,089	1,533	211	2,695	1,65	91	2,695	2,695
10 - 14	97,400	27,523	51,955	1,632	13,089	1,533	211	2,695	1,65	91	2,695	2,695
15 - 19	57,028	2,924	13,721	503	22,011	13,954	552	8,092	1,417	1,417	2,868	2,868
20 - 24	20,855	2,495	1,442	4,316	9,105	360	6,892	1,417	1,417	1,417	2,868	2,868
25 - 34	46,590	3,314	10,032	1,986	7,310	1,907	1,541	1,541	1,541	1,541	2,868	2,868
35 - 44	16,049	1,905	3,549	1,594	1,594	1,594	1,594	1,594	1,594	1,594	1,594	1,594
45 - 54	8,420	1,401	2,346	1,195	1,195	1,195	1,195	1,195	1,195	1,195	1,195	1,195
55 - 64	5,590	1,037	1,801	1,037	1,037	1,037	1,037	1,037	1,037	1,037	1,037	1,037
65 - MAS	5,590	1,297	1,297	1,297	1,297	1,297	1,297	1,297	1,297	1,297	1,297	1,297

(1) INCLUDE LOS GRADOS 7 Y 8



CUADRO II.17 POBLACION DE 5 AÑOS Y MAS CUYA RESIDENCIA HABITUAL EN LA LOCALIDAD ES MENOR DE 2 AÑOS POR NIVEL EDUCATIVO SEGUN ASISTENCIA A PLANTELES EDUCATIVOS, SEXO Y GRUPOS DE EDAD

TOTAL NACIONAL

ASISTENCIA, SEXO Y GRUPOS DE EDAD	P R I M A R I A		N I V E L		E D I A		U C A		T I V O		SIN NIVEL Y ANAFLA- BETAS
	1 - 3	4 - 6	1 - 3	4 Y MAS	1 - 3	4 Y MAS	1 - 3	4 Y MAS	1 - 3	4 Y MAS	
TOTAL	172,578	48,233	22,023	15,407	1,285	9,367	4,952	1,554	20,994	15,883	15,883
VARONES***	48,937	1,999	7,771	5,755	91	1,206	557	39	1,341	1,250	1,250
05 - 09**	29,156	1,899	1,999	152		1,206	27		1,341	1,250	1,250
10 - 14**	45,466	700	5,755	152		1,206	27		1,341	1,250	1,250
15 - 19**	13,576	1,226	9,547	6,340		3,488	557		3,108	3,018	3,018
20 - 24**	24,180	5,467	12,8	4,340		3,537	3,108		3,108	3,018	3,018
25 - 34**	23,747	3,53	1,017	1,759		3,488	3,108		3,108	3,018	3,018
35 - 44**	3,741	1,623	3,488	3,488		3,488	3,108		3,108	3,018	3,018
45 - 54**	5,741	981	1,082	858		1,082	858		1,082	858	858
55 - 64**	4,377	561	1,122	387		1,122	387		1,122	387	387
65 Y MAS*	3,816	201	156	107		156	107		156	107	107
MEMBRAS***	190,575	50,234	14,232	9,652		8,161	2,895		12,4	12,4	12,4
05 - 09**	50,554	30,567	2,643	1,939		2,643	1,939		2,643	1,939	1,939
10 - 14**	51,934	13,742	28,399	8,82		7,334	1,81		1,489	1,489	1,489
15 - 19**	32,848	1,698	8,254	1,75		12,654	7,774		7,774	7,684	7,684
20 - 24**	15,275	1,698	8,254	1,75		12,654	7,774		7,774	7,684	7,684
25 - 34**	22,643	1,691	5,000	5,60		3,822	3,539		2,12	2,12	2,12
35 - 44**	7,308	1,924	1,762	5,67		8,82	7,33		2,03	2,03	2,03
45 - 54**	4,043	500	880	250		1,39	1,58		4,8	4,8	4,8
55 - 64**	2,745	300	518	98		7,8	1,24		2,3	2,3	2,3
65 Y MAS*	3,425	276	467	56		1,80	1,80		1,80	1,80	1,80
POBLACION	731,272	84,021	130,491	73,854		6,766	17,578		21,167	21,167	21,167
ASISTE**	64,307	3,967	2,002	1,416		1,416	1,416		1,416	1,416	1,416
05 - 09**	26,553	6,421	8,520	415		1,246	1,16		1,16	1,16	1,16
10 - 14**	109,099	12,576	50,604	13,91		39,517	7,209		7,47	7,47	7,47
15 - 19**	23,516	22,202	7,469	3,066		22,492	1,166		3,457	3,457	3,457
20 - 24**	9,689	27,977	13,330	9,410		29,813	1,511		1,554	1,554	1,554
25 - 34**	12,592	6,530	13,399	4,283		6,63	2,882		2,722	2,722	2,722
35 - 44**	13,315	3,268	6,464	3,094		3,086	313		4,850	4,760	4,760
45 - 54**	13,315	2,986	4,377	1,221		1,221	1,221		1,491	1,491	1,491
55 - 64**	12,153	2,986	4,377	1,221		1,221	1,221		1,491	1,491	1,491
65 Y MAS*	3,664	4,827	6,593	1,856		92	92		1,15	1,15	1,15
MEMBRAS***	22,657	1,965	1,018	63,050		10,354	13,776		3,401	3,401	3,401
05 - 09**	11,274	2,731	1,177	431		431	431		431	431	431
10 - 14**	44,902	5,187	20,770	5,87		2,654	279		10	10	10
15 - 19**	75,597	7,677	28,844	2,658		9,737	456		1,500	1,500	1,500
20 - 24**	11,616	11,610	4,042	5,492		15,952	659		7,578	7,578	7,578
25 - 34**	50,224	6,335	15,844	4,618		3,533	3,37		2,032	2,032	2,032
35 - 44**	24,114	3,585	7,705	3,658		1,823	1,70		6,65	6,65	6,65
45 - 54**	11,799	1,730	3,383	2,660		6,67	75		239	239	239
55 - 64**	1,007	1,007	1,694	336		238	72		109	109	109
65 Y MAS*	1,007	1,007	1,694	336		238	72		109	109	109

(\*) INCLUDE LOS GRADOS 7 Y 8

CUADRO II.17 POBLACION DE 5 AÑOS Y MAS CUYA RESIDENCIA HABITUAL EN LA LOCALIDAD ES MENOR DE 2 AÑOS POR NIVEL EDUCATIVO SEGUN ASISTENCIA A PLANTELES EDUCATIVOS, SEXO Y GRUPOS DE EDAD

## TOTAL NACIONAL

ASISTENCIA, SEXO Y GRUPOS DE EDAD	N I V E L E D U C A T I V O		E D A D I A N O		S U P E R I O R M O Y AVALFA-		S I M N I V E L Y AVALFA-		
	1 - 3	4 - 6	1 - 3	4 Y MAS	1 - 3	4 Y MAS			
TOTAL	42,194	10,515	66,802	37,549	2,700	7,224	7,591	1,992	64,502
HEMBRAS...	21,650	5,275	33,615	17,887	1,350	3,612	4,241	1,046	32,612
10 - 09...	15,279	3,670	23,614	12,755	67	129	154	30	20,469
15 - 19...	64,194	7,380	71,574	14,457	468	1,093	814	20	72,688
20 - 24...	84,502	7,599	92,101	12,755	810	4,037	5,093	1,131	97,298
25 - 34...	102,900	10,592	113,492	14,671	332	830	1,089	165	114,671
35 - 44...	36,965	5,221	42,186	1,243	143	213	216	136	42,711
45 - 54...	19,578	1,934	21,512	1,243	52	71	95	41	21,779
55 Y MAS...	10,242	1,197	11,439	554	72	20	36	23	11,699
(1) INCLUYE LOS GRADOS 7 Y 8		1,021	2,337	239					2,260







POBLACION DE 10 AÑOS Y MAS POR TIEMPO DE RESIDENCIA Y GRUPOS DE EDAD SEGUN ALFABETISMO, SEXO Y LUGAR DE NACIMIENTO

TOTAL NACIONAL

ALFABETISMO SEXO Y LUGAR DE NACIMIENTO	2 - 9 AÑOS		10 Y MAS		10 Y MAS		10 Y MAS		10 Y MAS		NO DECLARADO
	10 - 14	15 - 19	20 Y MAS	TOTAL	10 - 14	15 - 19	20 Y MAS	TOTAL	10 - 14	15 - 19	
ANALFABETAS.....	252,003	23,859	18,391	209,763	380,173	7,479	9,874	362,820	106,688	343,555	106,688
NACIDOS EN VENEZUELA.....	226,083	22,605	17,174	186,304	360,326	7,246	9,525	343,555	99,018	343,555	99,018
DISTRITO FEDERAL.....	5,923	1,977	1,039	2,937	6,593	780	669	1,449	3,919	1,449	3,919
ANZOATEGUI.....	17,393	958	809	1,767	2,699	269	310	15,177	2,475	15,177	2,475
ARAGUA.....	6,564	750	516	1,266	1,756	173	229	1,533	7,004	1,533	7,004
BARCELONA.....	2,524	490	498	988	1,087	384	389	10,159	2,040	10,159	2,040
BARTINAS.....	2,136	1,118	491	1,609	1,872	208	290	1,574	1,299	1,574	1,299
BOLIVAR.....	4,889	602	440	1,042	1,208	208	249	8,997	6,907	8,997	6,907
CARABOBO.....	7,213	937	605	1,542	1,421	439	423	13,355	2,473	13,355	2,473
COJEDES.....	3,983	329	250	589	661	96	127	6,638	1,071	6,638	1,071
FALCON.....	14,557	956	871	1,827	3,024	388	520	29,326	5,414	29,326	5,414
GUARICO.....	10,905	1,087	826	1,913	1,722	282	378	14,082	2,704	14,082	2,704
LARA.....	19,690	1,472	1,371	16,847	42,216	605	933	40,681	9,328	40,681	9,328
MERIDA.....	14,475	943	721	12,771	20,446	2,871	3,500	19,869	3,437	19,869	3,437
MIRANDA.....	12,051	1,017	727	10,287	22,572	370	450	21,782	3,893	21,782	3,893
MUNICIPALIDAD DE CARACAS.....	1,976	387	32	434	11,802	233	329	11,218	1,903	11,218	1,903
QUEVEDO.....	1,170	587	422	1,059	6,661	115	145	5,481	1,238	5,481	1,238
PORTUGUESA.....	7,452	1,012	804	1,816	9,845	246	509	9,090	1,358	9,090	1,358
SUCRE.....	19,812	1,320	1,244	1,719	31,508	407	635	30,466	5,000	30,466	5,000
TACHIRA.....	16,839	1,544	1,115	14,150	19,377	351	528	18,488	2,979	18,488	2,979
TRUJILLO.....	18,975	1,019	875	16,981	34,507	232	465	33,810	5,928	33,810	5,928
YARACUY.....	8,386	735	559	1,294	15,737	229	336	15,152	2,830	15,152	2,830
ZULIA.....	17,058	2,492	2,037	12,559	18,799	762	1,056	16,991	3,412	16,991	3,412
T.F. AMAZONAS.....	1,264	110	104	1,050	1,935	39	49	1,847	213	1,847	213
D.F. DELTA AMARILLO.....	1,008	124	83	1,001	1,502	58	70	1,374	362	1,374	362
NO DECLARADO.....	1,855	258	148	1,439	2,154	4	85	1,977	8	1,977	8
NACIDOS EN EL EXTERIOR.....	25,920	1,256	1,237	23,439	19,847	235	345	19,265	7,670	19,265	7,670

CUADRO II.18  
 POBLACION DE 10 AÑOS Y MAS POR TIEMPO DE RESIDENCIA Y GRUPOS DE EDAD  
 SEGUN ALFABETISMO, SEXO Y LUGAR DE NACIMIENTO  
 TOTAL NACIONAL

ALFABETISMO SEXO Y LUGAR DE NACIMIENTO	TOTAL		SI SIEMPRE HAN RESIDIDO					MENOS DE 2 AÑOS				
	TOTAL	10 - 14	15 - 19	20 Y MAS	R E S I D E N C I A							
					10 - 14	15 - 19	20 Y MAS	10 - 14	15 - 19	20 Y MAS		
V A R O N E S	5,236,589	2,095,635	415,167	1,094,320	467,078	56,740	69,082	361,256				
NACIDOS EN VENEZUELA	4,557,537	1,721,301	463,313	879,974	416,612	49,616	62,978	302,018				
DISTRITO FEDERAL	4,063,423	1,721,301	463,313	879,974	323,013	44,697	55,089	223,227				
ANZOATEGUI	202,287	84,782	24,148	40,468	50,761	11,008	8,749	31,004				
APURE	65,982	25,945	7,640	12,289	17,367	2,168	3,186	12,013				
ARAGUA	173,081	78,020	21,535	39,312	12,277	1,992	1,432	4,899				
BARINAS	136,467	66,327	22,214	28,724	10,257	1,569	1,678	4,500				
CARABOBO	207,896	93,015	15,389	28,724	10,257	1,665	2,144	6,448				
COJEDES	209,123	23,355	20,070	48,408	3,729	2,306	2,582	2,174				
GUAYMO	132,178	92,728	21,030	17,782	63,964	14,112	2,100	10,871				
LARA	283,719	162,218	31,502	26,331	11,366	1,378	2,143	7,845				
MERIDA	147,584	57,128	15,851	78,369	16,067	1,918	2,638	11,511				
MIRANDA	191,576	74,734	14,956	42,850	13,695	1,704	2,260	9,731				
MONAGAS	139,002	49,511	15,314	22,209	14,039	1,593	2,491	10,710				
QUEVEDA	65,347	31,207	6,903	18,742	3,449	504	419	9,955				
PORTUGUESA	94,178	50,758	16,449	21,781	6,998	1,209	1,492	4,297				
SUCRE	246,866	100,500	27,417	51,676	20,286	3,673	3,414	15,189				
TACHERA	237,773	83,644	18,810	42,337	14,528	2,439	3,414	11,159				
TRUJILLO	100,803	68,953	10,073	24,048	6,799	1,639	2,612	11,767				
ZULUTERRA	465,060	249,338	58,945	138,595	33,608	4,296	5,436	23,876				
T. F. AMAZONAS	9,668	4,896	1,630	2,095	761	103	206	452				
T. F. DELTA AMAGURO	21,310	8,021	1,818	3,791	1,883	231	328	1,324				
DEP. FEDERALES	139	23	17	51	17	1	5	11				
NO DECLARADO	53,863	2,406	11	2,652	409	1,841	403	1,841				
NACIDOS EN EL EXTERIOR	494,114	11	11	91,599	4,919	7,889	78,791					

POBLACION DE 10 AÑOS Y MAS POR TIEMPO DE RESIDENCIA Y GRUPOS DE EDAD  
SEGUN ALFABETISMO, SEXO Y LUGAR DE NACIMIENTO

TOTAL NACIONAL

ALFABETISMO SEXO Y LUGAR DE NACIMIENTO	T I E M P O						TOTAL	E R E S I D E N C I A				NO DECLARADO
	2 - 9 AÑOS		10 Y MAS		15 - 19 Y MAS			10 Y MAS		20 Y MAS		
	10 - 14	15 - 19	20 Y MAS	TOTAL	10 - 14	15 - 19		20 Y MAS	TOTAL			
V A R O N E S	179,023	146,246	811,249	1,229,222	89,654	131,615	1,007,953	368,316				
M U J E R E S	1,024,709	165,168	136,099	723,442	1,080,120	85,274	125,721	869,535				
M A C I D O S E N V E N E Z U E L A	818,208	152,049	121,322	544,837	928,943	83,087	120,757	725,099				
D I S T R I T O F E D E R A L	159,421	37,045	24,258	68,108	128,815	21,376	27,573	79,846				
A N G O S T E M O N	45,332	7,759	6,750	30,793	45,346	3,697	6,130	35,519				
A R A G U A	13,105	2,535	2,377	10,112	13,882	985	1,605	11,292				
A R I P U A C	15,869	3,071	2,928	10,112	15,882	1,005	1,605	11,292				
B A R I N A	15,869	3,071	2,928	10,112	15,882	1,005	1,605	11,292				
B O L I V A	24,097	5,202	3,843	14,976	29,926	5,922	6,946	29,694				
C A R A B O B O	38,891	9,084	6,154	23,651	51,509	7,117	8,222	36,170				
C O J E D E S	8,019	1,301	1,211	5,507	9,671	1,124	1,124	7,547				
F A L C O N	42,190	4,986	4,945	32,259	58,900	2,653	4,892	51,355				
G U A R I C O	28,902	4,592	4,242	20,048	29,678	2,092	3,493	24,093				
L A R A	42,225	6,442	5,662	30,121	63,241	3,717	6,013	53,511				
M E R I D A	33,643	5,486	4,773	23,384	55,884	2,436	3,634	29,734				
M O N A G A S	33,320	6,690	4,851	27,440	51,800	3,731	5,488	42,581				
N U E V A E S P A R T A	10,537	1,071	837	4,913	14,913	2,382	4,065	12,074				
P O R T U G U E S A	16,451	3,911	3,075	9,445	15,630	1,724	2,795	11,531				
S U C R E	53,866	5,946	6,096	41,844	59,181	2,346	4,577	52,308				
T A C H I R A	58,783	9,519	7,989	41,975	56,944	3,337	5,904	47,733				
T R U J I L L O	39,767	5,252	4,975	29,499	48,935	2,250	4,036	42,619				
Y A R A C U Y	17,860	2,605	2,421	12,834	25,052	1,316	2,348	21,388				
Z U L I A	82,051	14,998	12,691	54,302	83,628	8,184	12,548	62,896				
T. F. BENZOWAS	1,714	375	376	993	1,769	176	289	1,315				
T. F. BENZOWALES	4,650	585	538	1,468	244	483	4791	1,308				
N O D E C L A R A D O	5,146	1,110	775	3,241	5,341	718	833	3,726				
N A C I D O S E N E L E X T E R I O R	206,501	13,119	14,777	178,605	151,177	2,187	4,064	144,026				



CUADRO II.18  
POBLACION DE 10 AÑOS Y MAS POR TIEMPO DE RESIDENCIA Y GRUPOS DE EDAD  
SEGUN ALFABETISMO, SEXO Y LUGAR DE NACIMIENTO  
TOTAL NACIONAL

ALFABETISMO SEXO Y LUGAR DE NACIMIENTO	T I E M P O . D E R E S I D E N C I A											
	SIEMPRE HAN RESIDIDO					MENOS DE 2 AÑOS						
	TOTAL	10 - 14	15 - 19	20 Y MAS	TOTAL	10 - 14	15 - 19	20 Y MAS	TOTAL	10 - 14	15 - 19	20 Y MAS
ANALFABETAS.....	304.124	52.435	37.153	214.346	52.664	7.124	6.104	39.238	52.664	7.124	6.104	39.238
NACIDOS EN VENEZUELA.....	304.124	52.435	37.153	214.346	52.664	7.124	6.104	39.238	52.664	7.124	6.104	39.238
DISTRITO FEDERAL.....	61.107	10.874	7.157	43.070	10.874	1.541	1.351	7.982	10.874	1.541	1.351	7.982
DISTRITO FEDERAL.....	6.168	1.351	1.091	3.726	1.351	0	0	1.351	1.351	0	0	1.351
APURE.....	28.609	2.291	1.541	9.900	2.291	345	287	1.574	2.291	345	287	1.574
ARAGUA.....	18.244	2.048	1.169	6.225	2.048	315	218	1.286	2.048	315	218	1.286
ARAGUA.....	15.952	7.511	1.430	944	7.511	222	105	612	7.511	222	105	612
BARINAS.....	14.911	1.659	939	4.132	1.659	386	251	924	1.659	386	251	924
BOLIVAR.....	15.705	8.652	1.075	5.846	8.652	245	178	893	8.652	245	178	893
CARABOBO.....	18.869	8.465	1.815	5.577	8.465	209	158	537	8.465	209	158	537
COJEDES.....	9.553	2.724	1.098	1.626	2.724	976	190	1.741	2.724	976	190	1.741
FALCON.....	38.136	2.615	1.228	12.818	2.615	230	190	1.741	2.615	230	190	1.741
FALCON.....	16.566	2.615	1.228	9.720	2.615	976	288	1.599	2.615	976	288	1.599
GUARICO.....	28.033	3.784	1.998	6.557	3.784	1.255	406	2.541	3.784	1.255	406	2.541
LARA.....	35.835	1.928	4.381	24.675	1.928	392	248	2.172	1.928	392	248	2.172
MERIDA.....	29.102	12.917	1.402	12.662	12.917	277	153	1.374	12.917	277	153	1.374
MIRANDA.....	20.793	2.241	1.369	9.207	2.241	280	212	1.177	2.241	280	212	1.177
MONAGAS.....	11.322	9.441	1.201	6.563	9.441	256	22	213	9.441	256	22	213
NUEVA ESPARTA.....	11.322	6.617	655	5.74	6.617	21	22	213	6.617	21	22	213
PORTUGUESA.....	20.871	11.851	1.826	7.514	11.851	274	246	938	11.851	274	246	938
PORTUGUESA.....	60.929	32.214	5.045	23.884	32.214	379	393	2.161	32.214	379	393	2.161
SUCRE.....	36.053	17.151	2.996	12.122	17.151	268	306	2.461	17.151	268	306	2.461
TACHIRA.....	48.930	22.220	2.015	7.730	22.220	1.96	157	2.092	22.220	1.96	157	2.092
TRUJILLO.....	22.885	10.914	1.451	19.297	10.914	4.111	855	3.045	10.914	4.111	855	3.045
YARACUY.....	53.659	30.678	4.835	19.297	30.678	531	23	138	53.659	531	23	138
ZULIA.....	3.415	2.214	415	1.167	2.214	48	37	188	3.415	48	37	188
I.P. AMAZONAS.....	4.345	2.984	417	2.049	2.984	21	1	1	2.984	21	1	1
NO DECLARADO.....	20.290	2	4	21	2	1	0	0	20.290	2	1	0
NO DECLARADO.....	33.298	0	0	0	0	0	0	0	33.298	0	0	0
NACIDOS EN EL EXTERIOR.....	20.290	2	4	21	2	1	0	0	20.290	2	1	0
NACIDOS EN EL EXTERIOR.....	33.298	0	0	0	0	0	0	0	33.298	0	0	0
TOTAL	669.052	304.124	52.435	214.346	304.124	7.124	6.104	39.238	669.052	7.124	6.104	39.238
NACIDOS EN VENEZUELA.....	669.052	304.124	52.435	214.346	304.124	7.124	6.104	39.238	669.052	7.124	6.104	39.238
DISTRITO FEDERAL.....	61.107	10.874	7.157	43.070	10.874	1.541	1.351	7.982	61.107	1.541	1.351	7.982
DISTRITO FEDERAL.....	6.168	1.351	1.091	3.726	1.351	0	0	1.351	6.168	1.351	0	1.351
APURE.....	28.609	2.291	1.541	9.900	2.291	345	287	1.574	28.609	345	287	1.574
ARAGUA.....	18.244	2.048	1.169	6.225	2.048	315	218	1.286	18.244	315	218	1.286
ARAGUA.....	15.952	7.511	1.430	944	7.511	222	105	612	15.952	222	105	612
BARINAS.....	14.911	1.659	939	4.132	1.659	386	251	924	14.911	386	251	924
BOLIVAR.....	15.705	8.652	1.075	5.846	8.652	245	178	893	15.705	245	178	893
CARABOBO.....	18.869	8.465	1.815	5.577	8.465	209	158	537	18.869	209	158	537
COJEDES.....	9.553	2.724	1.098	1.626	2.724	976	190	1.741	9.553	976	190	1.741
FALCON.....	38.136	2.615	1.228	12.818	2.615	230	190	1.741	38.136	230	190	1.741
FALCON.....	16.566	2.615	1.228	9.720	2.615	976	288	1.599	16.566	976	288	1.599
GUARICO.....	28.033	3.784	1.998	6.557	3.784	1.255	406	2.541	28.033	1.255	406	2.541
LARA.....	35.835	1.928	4.381	24.675	1.928	392	248	2.172	35.835	392	248	2.172
MERIDA.....	29.102	12.917	1.402	12.662	12.917	277	153	1.374	29.102	277	153	1.374
MIRANDA.....	20.793	2.241	1.369	9.207	2.241	280	212	1.177	20.793	280	212	1.177
MONAGAS.....	11.322	9.441	1.201	6.563	9.441	256	22	213	11.322	256	22	213
NUEVA ESPARTA.....	11.322	6.617	655	5.74	6.617	21	22	213	11.322	21	22	213
PORTUGUESA.....	20.871	11.851	1.826	7.514	11.851	274	246	938	20.871	274	246	938
PORTUGUESA.....	60.929	32.214	5.045	23.884	32.214	379	393	2.161	60.929	379	393	2.161
SUCRE.....	36.053	17.151	2.996	12.122	17.151	268	306	2.461	36.053	268	306	2.461
TACHIRA.....	48.930	22.220	2.015	7.730	22.220	1.96	157	2.092	48.930	1.96	157	2.092
TRUJILLO.....	22.885	10.914	1.451	19.297	10.914	4.111	855	3.045	22.885	4.111	855	3.045
YARACUY.....	53.659	30.678	4.835	19.297	30.678	531	23	138	53.659	531	23	138
ZULIA.....	3.415	2.214	415	1.167	2.214	48	37	188	3.415	48	37	188
I.P. AMAZONAS.....	4.345	2.984	417	2.049	2.984	21	1	1	4.345	21	1	1
NO DECLARADO.....	20.290	2	4	21	2	1	0	0	20.290	2	1	0
NO DECLARADO.....	33.298	0	0	0	0	0	0	0	33.298	0	0	0
NACIDOS EN EL EXTERIOR.....	20.290	2	4	21	2	1	0	0	20.290	2	1	0
NACIDOS EN EL EXTERIOR.....	33.298	0	0	0	0	0	0	0	33.298	0	0	0

POBLACION DE 10 AÑOS Y MAS POR TIEMPO DE RESIDENCIA Y GRUPOS DE EDAD  
SEGUN ALFABETISMO, SEXO Y LUGAR DE NACIMIENTO

TOTAL NACIONAL

ALFABETISMO SEXO Y LUGAR DE NACIMIENTO	T I E M P O					R E S I D E N C I A					NO DECLARADO		
	2 - 9		10 - 14		15 - 19		10 - 14		15 - 19			20 Y MAS	
	10 - 14	15 - 19	10 - 14	15 - 19	20 Y MAS	TOTAL	10 - 14	15 - 19	20 Y MAS	TOTAL		20 Y MAS	
TOTAL	111,809	13,855	10,147	87,807	4,380	149,102	5,894	5,722	136,828	51,551			
ANALFABETAS	99,362	13,179	9,488	76,695	4,265	141,239	5,722	5,403	131,252	47,504			
MACTOS EN VENEZUELA	2,937	1,174	599	1,864	459	2,946	166	176	2,084	2,201			
DISTRITO FEDERAL	5,241	578	473	4,190	166	6,256	108	125	5,914	1,174			
MADAYEGUI	2,840	446	275	2,219	108	3,240	202	237	3,007	803			
ARAGUA	2,805	471	314	1,756	194	4,056	202	237	3,617	935			
TARIPAC	2,192	349	204	1,795	194	3,175	218	218	2,763	630			
ZOLIVAR	3,007	572	337	2,098	277	3,262	277	270	2,724	583			
CAHARDIÑO	1,713	206	142	1,365	60	2,262	60	60	2,152	1,128			
EDJES	5,987	547	512	4,928	221	11,281	313	313	10,747	2,132			
FALCON	4,911	650	489	3,772	182	5,856	248	248	5,426	1,320			
GUARICO	8,289	937	750	6,682	16,181	18,248	542	542	15,279	3,668			
LARA	6,065	540	397	5,128	7,666	14,444	204	204	7,318	1,620			
MERIDA	5,726	613	413	3,900	8,082	18,080	280	280	7,622	1,460			
TOBAGO	5,890	534	416	2,831	4,745	16,000	209	209	4,376	942			
NEWA ESPAÑA	3,106	589	385	2,024	119	5,832	42	42	3,821	677			
PORTUGUESA	9,306	814	718	7,774	1,526	11,426	14	14	3,239	780			
SUCRE	7,227	973	620	5,984	213	12,608	340	340	12,608	4,350			
TACHERA	7,770	548	470	6,752	13,254	17,098	141	141	12,814	2,539			
TRUJILLO	3,627	435	338	2,854	5,843	128	211	211	5,504	1,158			
YARACUY	8,288	1,416	1,115	5,257	8,241	4,366	18	19	7,192	1,821			
ZULIA	511	54	41	416	812	18	19	19	597	188			
T. J. DEL TINGUIBO	490	82	45	365	680	40	43	43	597	188			
REP. FEDERALES	827	137	92	599	841	1	-	-	1	5			
NO DECLARADO	676	659	659	11,111	841	7,663	44	52	7,743	18,044			
MCTOS EN EL EXTERIOR	12,447	676	659	11,111	841	7,663	115	172	7,575	4,047			

CUADRO II.18

POBLACION DE 10 AÑOS Y MAS POR TIEMPO DE RESIDENCIA Y GRUPOS DE EDAD SEGUN ALFABETISMO, SEXO Y LUGAR DE NACIMIENTO

TOTAL NACIONAL

ALFABETISMO SEXO Y LUGAR DE NACIMIENTO	TOTAL	SIEMPRE HAN RESIDIDO					TOTAL	MENOS DE 2 AÑOS					20 Y MAS					
		10 - 14						15 - 19						20 Y MAS				
		10 - 14	15 - 19	20 Y MAS	10 - 14	15 - 19		20 Y MAS	10 - 14	15 - 19	20 Y MAS	10 - 14		15 - 19	20 Y MAS			
H E M B R A S.....	5,285,593	1,927,695	495,547	393,481	1,110,667	483,549	67,213	97,042	319,294	97,042	97,042	319,294	97,042	97,042	319,294			
ALFABETAS.....	4,471,366	1,573,572	428,751	329,502	915,319	426,827	60,496	90,303	275,528	90,303	90,303	275,528	90,303	90,303	275,528			
NO ALFABETAS.....	814,227	354,123	66,796	63,979	294,348	60,722	6,710	6,739	139,766	6,739	6,739	139,766	6,739	6,739	139,766			
NACIONALIDAD.....	4,588,206	1,715,162	454,741	352,526	1,112,975	483,757	71,341	101,003	290,759	101,003	101,003	290,759	101,003	101,003	290,759			
DISTRITO FEDERAL.....	202,093	81,670	23,823	19,701	78,146	23,823	3,682	4,712	11,030	3,682	3,682	11,030	3,682	3,682	11,030			
ANZATEGUI.....	70,374	26,282	7,918	5,917	12,447	7,918	2,328	2,328	4,388	2,328	2,328	4,388	2,328	2,328	4,388			
APURE.....	169,766	74,677	20,933	16,819	36,956	12,780	2,758	2,758	7,768	2,758	2,758	7,768	2,758	2,758	7,768			
ARAGUA.....	12,427	27,904	10,178	6,765	10,960	9,125	2,869	2,869	4,232	2,869	2,869	4,232	2,869	2,869	4,232			
BARINAS.....	139,555	66,363	22,076	15,048	28,959	11,176	2,111	3,017	6,048	2,111	3,017	6,048	2,111	3,017	6,048			
BOLIVAR.....	208,329	90,363	25,297	20,118	45,448	15,008	3,151	9,292	9,292	3,151	9,292	9,292	3,151	9,292	9,292			
CARABOBO.....	38,740	15,629	4,837	3,701	7,041	3,353	554	893	1,916	554	893	1,916	554	893	1,916			
COJEDOS.....	200,936	79,816	20,732	17,232	41,152	14,611	1,606	3,128	9,377	1,606	3,128	9,377	1,606	3,128	9,377			
FALCON.....	256,230	123,893	16,296	12,812	52,789	22,033	3,252	7,571	17,571	3,252	7,571	17,571	3,252	7,571	17,571			
GUARICO.....	168,640	73,293	18,579	14,282	35,660	14,460	2,297	5,897	13,567	2,297	5,897	13,567	2,297	5,897	13,567			
YERIBA.....	147,889	52,707	15,315	11,833	25,560	15,540	2,297	5,897	13,567	2,297	5,897	13,567	2,297	5,897	13,567			
MIRANDA.....	187,889	70,577	16,720	14,553	39,302	15,131	3,073	8,003	10,003	3,073	8,003	10,003	3,073	8,003	10,003			
NUEVA ESPARTA.....	140,774	47,582	15,004	11,142	21,436	15,483	3,919	9,244	9,244	3,919	9,244	9,244	3,919	9,244	9,244			
POR TUGUESA.....	63,427	31,779	6,732	5,732	19,315	3,650	764	2,508	2,508	764	2,508	2,508	764	2,508	2,508			
SUCRE.....	92,650	47,203	16,390	12,074	18,739	8,072	1,589	2,548	3,935	1,589	2,548	3,935	1,589	2,548	3,935			
TACHIRA.....	247,481	100,552	27,096	20,526	53,040	22,295	2,737	5,597	13,971	2,737	5,597	13,971	2,737	5,597	13,971			
TRUJILLO.....	236,985	83,320	22,959	18,685	61,666	25,435	3,605	5,908	15,922	3,605	5,908	15,922	3,605	5,908	15,922			
YARACUY.....	176,112	61,988	18,295	13,442	29,951	17,318	2,250	4,439	10,629	2,250	4,439	10,629	2,250	4,439	10,629			
ZULIA.....	460,368	248,308	111,663	9,856	20,952	7,602	1,034	1,878	4,690	1,034	1,878	4,690	1,034	1,878	4,690			
EXTERIOR.....	21,739	7,663	2,346	1,668	3,624	1,668	574	1,062	2,624	1,668	2,624	2,624	1,668	2,624	2,624			
TOTAL.....	21,739	7,663	2,346	1,668	3,624	1,668	574	1,062	2,624	1,668	2,624	2,624	1,668	2,624	2,624			
TOTAL NACIONAL.....	49,603	63	15	12	35	12	1	1	1	1	1	1	1	1	1			
NO DECLARADO.....	49,603	63	15	12	35	12	1	1	1	1	1	1	1	1	1			
NACIDOS EN EL EXTERIOR.....	445,540	158,953	53,833	40,812	94,308	40,812	5,155	8,600	21,212	5,155	8,600	21,212	5,155	8,600	21,212			





POBLACION DE 10 AÑOS Y MAS POR TIEMPO DE RESIDENCIA Y GRUPOS DE EDAD  
SEGUN ALFABETISMO, SEXO Y LUGAR DE NACIMIENTO

TOTAL NACIONAL

ALFABETISMO SEXO Y LUGAR DE NACIMIENTO	T I E M P O				D E	R E S I D E N C I A			V O D E C L A R A D O		
	2 - 9	10 - 14	15 - 19	20 Y MAS		10 Y MAS	15 - 19	20 Y MAS			
TOTAL	10 - 14	15 - 19	20 Y MAS	TOTAL	10 - 14	15 - 19	20 Y MAS	10 Y MAS	15 - 19	20 Y MAS	DECLARADO
ANALFABETAS.....	140,194	10,004	8,234	121,956	231,071	3,099	3,980	3,099	3,980	223,992	55,137
NACIDOS EN VENEZUELA...	126,721	9,426	7,686	109,609	219,087	2,981	3,803	2,981	3,803	212,303	51,514
DISTRITO FEDERAL.....	2,985	803	410	1,773	3,647	371	266	371	266	3,060	1,718
ANZOATEGUI.....	6,152	380	336	5,436	9,500	103	134	103	134	9,263	1,299
APURE.....	3,424	334	281	2,869	4,166	65	104	65	104	3,997	1,797
BARINAS.....	3,243	329	212	2,702	6,816	122	152	122	152	6,512	1,015
BOLIVAR.....	2,281	188	137	2,576	4,373	114	133	114	133	4,124	688
CARABOBO.....	2,297	237	183	2,577	8,954	161	183	161	183	8,227	1,016
COJEDOS.....	4,206	425	268	3,513	8,195	146	185	146	185	7,864	1,016
FALCON.....	2,270	123	118	2,029	4,195	36	50	36	50	4,109	1,016
GUARICO.....	8,570	409	359	7,802	18,933	167	207	167	207	18,579	3,282
LARA.....	5,994	437	337	5,220	8,866	100	150	100	150	8,636	1,334
MERIDA.....	11,401	615	621	10,165	26,035	245	388	245	388	25,402	4,660
MIRANDA.....	8,440	443	354	7,643	12,780	103	146	103	146	12,531	1,917
NEUMAN ESTERIA.....	7,103	494	314	6,387	14,490	190	170	190	170	14,130	2,433
PORTUGUESA.....	4,646	520	316	3,810	7,037	93	150	93	150	6,842	941
SUCRE.....	4,366	423	261	3,599	5,426	125	244	125	244	5,147	721
TACHIRA.....	10,506	515	566	9,425	17,982	236	326	236	326	17,400	2,970
TRUJILLO.....	9,612	671	525	8,416	12,229	148	188	148	188	11,993	1,725
YARACUY.....	11,105	471	405	10,229	21,253	91	168	91	168	20,994	3,580
ZULIA.....	4,759	300	231	4,228	9,894	101	145	101	145	9,648	1,692
T.F. AMAZONAS.....	8,770	1,076	912	6,784	10,558	326	443	326	443	9,789	1,591
T.F. DELTA AMACURO.....	7,53	56	63	6,84	1,123	21	30	21	30	1,072	147
T.F. DELTA AMACURO.....	518	42	58	438	822	18	27	18	27	777	174
T.F. DELTA AMACURO.....	1,028	131	74	811	303	-	-	303	-	3	3
N.D. DECLARADOS.....	578	578	578	578	11,984	118	177	118	177	11,609	3,623
NACIDOS EN EL EXTERIOR.....	13,673	578	578	12,517	11,984	118	177	118	177	11,609	3,623

JEFES DE HOGAR DE 15 AÑOS Y MÁS POR NIVEL EDUCATIVO ALCANZADO SEGUN AREA, SEXO Y GRUPOS DE EDAD

AREA, SEXO Y GRUPOS DE EDAD	TOTAL NACIONAL					N I V E L E D U C A T I V O					SIN NIVEL ANALFABETA
	T O T A L	PRIMARIA	MEDIA	SUPERIOR	SUPERIOR	PRIMARIA	MEDIA	SUPERIOR	SUPERIOR		
T O T A L	2,710,795	1,947,871	586,298	206,537	93						
15 A 19	23,022	15,658	57,298	10,556	2						
20 A 24	168,950	96,076	62,089	10,855	10						
25 A 34	738,035	415,501	238,059	84,450	25						
35 A 44	649,850	435,827	151,689	62,319	15						
45 A 54	532,231	423,498	79,401	29,359	13						
55 A 64	349,095	302,216	33,278	13,591	10						
65 A 74	179,450	164,322	10,743	4,373	12						
75 Y MAS	69,262	64,955	3,337	1,064	5						
V A R I O N E S	2,120,603	1,452,779	485,143	181,958	28						
20 A 24	141,538	81,066	54,435	8,321	7						
25 A 34	628,601	351,677	202,872	78,189	27						
35 A 44	522,861	342,271	126,942	55,644	11						
45 A 54	401,167	310,903	65,885	26,377	2						
55 A 64	246,751	208,175	24,204	12,549	3						
65 A 74	119,342	107,189	8,163	3,990	3						
75 Y MAS	43,119	39,852	2,331	924	2						
H E M B R A S	590,187	465,092	100,451	24,579	45						
15 A 19	6,463	3,952	2,263	235	3						
20 A 24	127,732	15,300	10,076	2,656	3						
25 A 34	176,985	98,526	55,187	10,516	17						
35 A 44	126,985	81,524	35,187	5,952	14						
45 A 54	131,066	112,585	15,516	5,952	14						
55 A 64	102,344	94,041	7,074	1,222	7						
65 A 74	60,108	57,133	2,583	1,222	9						
75 Y MAS	26,143	24,993	1,006	140	4						
AREA URBANA	2,195,803	1,431,014	554,935	292,789	70						
15 A 19	18,262	10,870	6,855	551	6						
20 A 24	137,528	69,642	57,203	10,640	11						
25 A 34	628,765	315,768	225,130	82,846	19						
35 A 44	359,194	231,741	135,237	51,376	10						
45 A 54	270,103	174,528	74,528	28,805	10						
55 A 64	202,103	155,271	52,916	12,222	10						
65 A 74	132,148	117,895	10,016	2,970	5						
75 Y MAS	48,304	44,287	2,970	1,042	5						
V A R I O N E S	1,697,753	1,040,674	458,592	178,474	18						
15 A 19	13,155	8,023	4,812	317	3						
20 A 24	115,949	58,131	47,828	8,019	1						
25 A 34	527,791	283,728	191,405	72,654	4						
35 A 44	427,901	283,884	119,275	54,741	4						
45 A 54	316,257	229,449	60,916	25,890	3						
55 A 64	183,649	145,311	24,733	12,102	2						
65 A 74	94,288	84,288	2,052	568	2						
75 Y MAS	28,888	26,535	2,052	568	2						
H E M B R A S	494,050	377,340	96,343	24,315	52						
15 A 19	5,107	2,847	2,023	234	3						
20 A 24	23,579	11,581	9,577	2,621	3						
25 A 34	95,972	52,040	33,725	10,192	15						
35 A 44	110,283	77,557	25,982	6,635	9						
45 A 54	111,255	93,251	15,082	2,915	8						
55 A 64	84,457	76,460	6,791	1,200	6						
65 A 74	47,880	44,749	2,444	379	8						
75 Y MAS	19,815	18,753	919	159	3						

TOTAL NACIONAL		N I V E L E D U C A T I V O			SIN NIVEL Y ANALFABETA	
		PRIMARIA	MEDIA	SUPERIOR		
AREA, SEXO Y GRUPOS DE EDAD	T O T A L					
AREA INTERMEDIA.....	104,489	91,563	10,851	1,071		1
15 A 19.....	932	4,194	1,215	2		1
20 A 24.....	6,700	19,192	4,968	740		2
25 A 29.....	23,011	27,315	2,376	418		1
30 A 34.....	45,854	19,283	1,093	248		1
35 A 39.....	20,624	15,367	514	115		1
40 A 44.....	9,423	9,629	148	46		1
45 A 49.....	4,213	4,125	77	11		1
50 A 54.....	81,441	70,655	9,227	1,558		1
55 A 59.....	661	3,500	1,159	70		1
60 A 64.....	3,171	1,723	4,372	680		1
65 A 69.....	18,019	16,518	2,057	403		1
70 A 74.....	15,869	18,723	2,533	504		1
75 A 79.....	11,069	10,554	407	108		1
80 A 84.....	6,356	6,198	113	45		1
85 A 89.....	2,658	2,585	62	11		1
90 A 94.....	23,048	21,308	1,624	113		1
95 A 99.....	291	204	86	1		1
1,028	735			15		1
3,662	2,679			10		2
4,785	4,840			15		1
4,298	4,183			7		1
3,047	3,031			35		1
1,555	1,560			15		1
AREA RURAL.....	410,498	387,894	20,508	2,077		10
15 A 19.....	4,703	4,084	618	3		3
20 A 24.....	25,223	21,844	3,354	124		1
25 A 29.....	89,572	80,541	8,161	864		0
30 A 34.....	88,655	84,371	4,280	572		0
35 A 39.....	64,032	62,208	1,820	174		1
40 A 44.....	37,879	37,198	679	100		2
45 A 49.....	16,745	16,443	300	41		1
50 A 54.....	361,402	321,450	18,024	1,026		9
55 A 59.....	3,643	3,173	464	3		3
60 A 64.....	22,098	19,190	2,813	104		1
65 A 69.....	79,862	71,735	7,323	800		4
70 A 74.....	76,341	72,251	3,611	499		4
75 A 79.....	69,041	66,731	2,026	429		1
80 A 84.....	20,033	19,805	1,025	157		1
85 A 89.....	11,973	11,765	218	40		1
90 A 94.....	69,039	66,444	2,484	151		10
95 A 99.....	1,065	911	156	20		1
3,125	2,664		441	20		2
9,710	8,306		64	64		3
12,314	11,860		445	26		3
15,053	14,774		254	22		3
13,589	13,398		176	13		1
9,461	9,335		124	1		1
4,772	4,698		72	1		1



JEFES DE HOGAR DE 15 AÑOS Y MAS POR NIVEL EDUCATIVO ALCANZADO SEGUN SEXO Y LUGAR DE NACIMIENTO

TOTAL NACIONAL

SEXO Y LUGAR DE NACIMIENTO	TOTAL	PRIMARIA	MEDIA	SUPERIOR	SIN NIVEL Y ANALFABETA
TOTAL	2.710.795	1.917.871	586.294	206.537	93
VELEZ EN	2.337.275	1.716.785	485.965	154.466	79
DISTRITO FEDERAL	206.522	87.091	85.352	34.084	2
ANZOATEGUI	111.452	79.157	24.623	7.661	0
APURE	46.567	36.267	8.133	2.167	-
ARAGUA	85.265	61.713	18.414	5.137	1
BARINAS	38.590	29.900	6.913	1.777	1
BOLIVAR	71.182	49.256	17.155	4.770	1
CARABOBO	103.970	71.786	24.612	7.568	4
COJEDES	126.675	21.845	3.922	908	-
FALCON	144.615	117.290	21.035	6.236	14
GUARICO	18.532	15.710	2.794	806	1
MERIDA	106.668	85.457	15.252	5.752	2
MIRANDA	131.668	106.761	20.165	4.555	7
MONAGAS	81.818	58.259	17.873	5.684	2
NUEVA ESPARTA	48.583	36.867	8.229	3.487	-
PORTUGUESA	47.859	38.484	7.615	1.758	-
SUCRE	185.990	150.742	27.654	7.586	8
TACHIRA	156.365	113.959	30.026	10.376	5
TRUJILLO	145.712	121.076	18.748	5.883	5
YARACUY	71.952	60.022	9.618	2.509	5
ZULIA	222.016	144.294	56.503	20.308	9
T.F. BELTANACURO	2.500	10.942	3.111	813	-
FEDERALES	65	52	9	4	-
NO DECLARADO	12.005	8.685	2.601	715	5
NACIDO EN EL EXTERIOR	373.520	201.086	120.329	52.091	14

JEFES DE HOGAR DE 15 AÑOS Y MAS POR NIVEL EDUCATIVO ALCANZADO SEGUN SEXO Y LUGAR DE NACIMIENTO

SEXO Y LUGAR DE NACIMIENTO	TOTAL NACIONAL					SIN NIVEL Y ANALFABETA
	TOTAL	PRIMARIA	MEDIA	SUPERIOR		
V A R O N E S.....	2.120.603	1.452.779	465.843	191.958		28
NACIDOS EN						
VENEZUELA.....	1.799.293	1.284.559	380.712	133.098		24
DISTRITO FEDERAL.....	163.915	64.534	68.269	31.290		1
ANZOATEGUI.....	85.861	59.050	20.233	6.554		4
APURE.....	34.427	26.517	6.091	1.819		-
ARAGUA.....	30.002	25.843	1.235	1.490		-
BOLIVAR.....	53.118	35.646	13.425	4.047		-
CARABOBO.....	80.055	53.017	20.356	6.681		1
COJEDOS.....	20.445	16.525	3.127	794		-
FALCON.....	112.697	89.388	17.793	5.510		6
GUARICO.....	64.552	49.120	11.464	3.768		-
LARA.....	144.266	117.355	19.849	6.880		-
MERIDA.....	81.149	64.397	11.873	4.879		-
MIRANDA.....	98.145	71.557	16.385	2.891		3
MOCIGOSA.....	32.669	25.628	6.852	3.097		1
NEGUAYAMA.....	37.642	30.072	6.068	1.502		-
PORTUGUESA.....	142.073	112.956	22.486	6.629		2
SUCRE.....	118.568	85.590	23.974	9.004		-
TACHIRA.....	110.570	90.357	15.158	5.054		1
TRUJILLO.....	53.933	44.314	7.648	1.870		1
YARACUY.....	177.591	110.480	48.770	18.338		3
ZULIA.....	4.922	3.794	962	166		-
T.F. AMAZONAS.....	11.442	8.283	2.470	689		-
T.F. DELTA AMACURO.....	53	61	8	4		-
DEPENDENCIAS:						
NO DECLARADO.....	9.275	6.600	2.059	615		1
NACIDO EN EL						
EXTERIOR.....	321.315	168.220	105.131	47.960		4

CUADRO II.20

## JEFES DE HOGAR DE 15 AÑOS Y MAS POR NIVEL EDUCATIVO ALCANZADO SEGUN SEXO Y LUGAR DE NACIMIENTO

## TOTAL NACIONAL

SEXO Y LUGAR DE NACIMIENTO	PRIMARIA	MEDIA	SUPERIOR	SIN NIVEL Y ANALFABETA
<b>TOTAL</b>	<b>465,392</b>	<b>100,451</b>	<b>24,579</b>	<b>55</b>
<b>H E M B R A S</b>	<b>590,187</b>	<b>85,253</b>	<b>20,448</b>	<b>55</b>
NACIDOS EN				
VENEZUELA.....	432,264	1,392	4,788	5
DISTRITO FEDERAL.....	25,137	2,042	1,107	5
TEHUACAN.....	9,750	3,082	3,568	1
APURE.....	15,728	1,578	287	1
ARAGUA.....	17,517	3,730	723	1
BARINAS.....	13,610	4,256	887	3
BOLIVAR.....	18,769	795	114	1
CARABOBO.....	5,320	3,262	746	8
COJEBES.....	27,902	3,000	708	3
FALCON.....	17,271	4,389	1,232	3
GUARICO.....	37,516	3,500	864	4
LARA.....	29,094	3,448	642	1
MERIDA.....	16,501	1,277	390	1
MIRANDA.....	11,882	1,548	256	1
NOVAGAS.....	10,219	1,548	957	6
PORTUGUESA.....	8,412	6,052	1,372	3
SUCRE.....	43,917	3,590	859	4
TACHIRA.....	28,369	1,970	339	2
TRUJILLO.....	35,142	7,753	2,170	6
YARACUY.....	30,719	191	52	1
YAMACUY.....	15,708	641	124	1
ZULIA.....	36,514	11	100	4
<b>EXTERIOR</b>	<b>2,457</b>	<b>542</b>	<b>4,131</b>	<b>10</b>
<b>FEDERALES</b>	<b>11</b>	<b>15,198</b>	<b>4,131</b>	<b>10</b>
NO DECLARADO.....	2,731			
NACIDO EN EL	32,846			
EXTERIOR.....	52,205			



# **CARACTERISTICAS ECONOMICAS**



SERIE III: CARACTERISTICAS ECONOMICAS

	Página
III.1.- Población de 12 años y más por situación en la fuerza de trabajo según área, sexo y grupos de edad	251 ✓
III.2.- Población de 12 años y más por situación en la fuerza de trabajo según Entidades Federales . . . . .	255
III.3.- Población de 12 años y más por situación en la fuerza de trabajo según área, sexo y parentesco o relación con el Jefe de Hogar . . . . .	256
III.4.- Población de 12 años y más por situación en la fuerza de trabajo según área, sexo y situación conyugal . . . . .	260
III.5.- Población de 12 años y más por situación en la fuerza de trabajo según área, sexo, lugar de nacimiento y tipo de nacionalidad . . . . .	262
III.6.- Población de 12 años y más nacida en el exterior por situación en la fuerza de trabajo según área, sexo y grupos de edad . . . . .	266
III.7.- Población de 12 años y más nacida en el exterior por situación en la fuerza de trabajo y sexo según área y país de nacimiento . . . . .	270
III.8.- Población de 12 años y más nacida en el exterior por situación en la fuerza de trabajo según Entidades Federales . . . . .	278
III.9.- Población de 12 años y más por situación en la fuerza de trabajo según residencia anterior, sexo y tiempo de residencia . . . . .	279
III.10.- Población de 12 años y más cuya residencia habitual en la localidad es menor de 5 años por situación en la fuerza de trabajo según sexo y grupos de edad . . . . .	282
III.11.- Población de 12 años y más por situación en la fuerza de trabajo según área, sexo, tipo de nacionalidad y nivel educativo . . . . .	283
III.12.- Población de 12 años y más desocupada por sexo y duración de la desocupación según área y grupos de edad . . . . .	295
III.13.- Población de 12 años y más desocupada por duración de la desocupación según Entidades Federales . . . . .	296
III.14.- Población de 12 años y más desocupada por sexo y duración de la desocupación según área y nivel educativo . . . . .	297
III.15.- Población de 12 años y más por condición de actividad según Entidades Federales y Distritos . . . . .	298
III.16.- Población de 12 años y más económicamente inactiva por tipo de inactividad según área, sexo y grupos de edad . . . . .	302
III.17.- Población de 12 años y más económicamente inactiva por tipo de inactividad según Entidades Federales . . . . .	306
III.18.- Población de 12 años y más económicamente activa por rama de actividad económica según Entidades Federales . . . . .	307
III.19.- Población de 12 años y más económicamente activa ocupada por rama de actividad económica según Entidades Federales . . . . .	308

III.20.- Población de 12 años y más económicamente activa por rama de actividad económica según área, sexo y parentesco o relación con el Jefe de Hogar .....	309
III.21.- Población de 12 años y más económicamente activa por rama de actividad económica según área, sexo y situación conyugal .....	315
III.22.- Población de 12 años y más económicamente activa ocupada por rama de actividad económica según área, sexo y situación conyugal .....	319
III.23.- Población de 12 años y más económicamente activa por rama de actividad económica según área, sexo, tipo de nacionalidad y lugar de nacimiento .....	323
III.24.- Población de 12 años y más económicamente activa por tiempo de residencia según sexo, residencia anterior y rama de actividad económica .....	327
III.25.- Población de 12 años y más económicamente activa ocupada por tiempo de residencia según sexo, residencia anterior y rama de actividad económica .....	335
III.26.- Población de 12 años y más económicamente activa por rama de actividad económica según área, sexo y nivel educativo .....	343
III.27.- Población de 12 años y más económicamente activa por horas trabajadas a la semana según área, sexo y rama de actividad económica .....	349
III.28.- Población de 12 años y más económicamente activa ocupada por horas trabajadas a la semana según área, sexo y rama de actividad económica .....	361
III.29.- Población de 12 años y más económicamente activa por horas trabajadas a la semana según Entidades Federales .....	373
III.30.- Población de 12 años y más económicamente activa por ingreso mensual, según área, sexo y rama de actividad económica .....	374
III.31.- Población de 12 años y más económicamente activa ocupada por ingreso mensual según área, sexo y rama de actividad económica .....	398
III.32.- Población de 12 años y más económicamente activa por ingreso mensual según Entidades Federales .....	422
III.33.- Población de 12 años y más económicamente activa por rama de actividad económica según área, sexo y semanas trabajadas en el año anterior .....	423
III.34.- Población de 12 años y más económicamente activa ocupada por rama de actividad económica según área, sexo y semanas trabajadas en el año anterior .....	427
III.35.- Población de 12 años y más económicamente activa por semanas trabajadas en el año anterior según Entidades Federales .....	431
III.36.- Población de 12 años y más económicamente activa por grupo de ocupación según Entidades Federales .....	432
III.37.- Población de 12 años y más económicamente activa ocupada por grupos de ocupación según Entidades Federales .....	433
III.38.- Población de 12 años y más económicamente activa por grupos de ocupación según área, sexo y parentesco o relación .....	434
III.39.- Población de 12 años y más económicamente activa por grupos de ocupación según área, sexo y situación conyugal .....	438



III.40.- Población de 12 años y más económicamente activa ocupada por grupos de ocupación según área, sexo y situación conyugal .....	440
III.41.- Población de 12 años y más económicamente activa por grupos de ocupación según área, sexo, lugar de nacimiento y tipo de nacionalidad .....	442
III.42.- Población de 12 años y más económicamente activa por tiempo de residencia según sexo, residencia anterior y grupos de ocupación .....	446
III.43.- Población de 12 años y más económicamente activa ocupada por tiempo de residencia según sexo, residencia anterior y grupos de ocupación .....	450
III.44.- Población de 12 años económicamente activa por grupos de ocupación según área, sexo y nivel educativo .....	453
III.45.- Población de 12 años y más económicamente activa por horas trabajadas a la semana según área, sexo y grupos de ocupación .....	457
III.46.- Población de 12 años y más económicamente activa ocupada por horas trabajadas a la semana según área, sexo y grupos de ocupación .....	461
III.47.- Población de 12 años y más económicamente activa por grupos de ocupación según área, sexo e ingreso mensual .....	465
III.48.- Población de 12 años y más económicamente activa ocupada por grupos de ocupación según área, sexo e ingreso mensual .....	469
III.49.- Población de 12 años y más económicamente activa por grupos de ocupación según área, sexo y número de semanas trabajadas en el año anterior .....	473
III.50.- Población de 12 años y más económicamente activa ocupada por grupos de ocupación según área, sexo y número de semanas trabajadas en el año anterior .....	477
III.51.- Población de 12 años y más económicamente activa por categoría ocupacional según Entidades Federales .....	481
III.52.- Población de 12 años y más económicamente activa ocupada por categoría ocupacional según Entidades Federales .....	482
III.53.- Población de 12 años y más económicamente activa por categoría ocupacional según área, sexo, condición de ocupación y grupos de edad .....	483
III.54.- Población de 12 años y más económicamente activa por categoría ocupacional según área, sexo y parentesco o relación con el Jefe de Hogar .....	495
III.55.- Población de 12 años y más económicamente activa por categoría ocupacional según área, sexo y situación conyugal .....	499
III.56.- Población de 12 años y más económicamente activa por categoría ocupacional según área, sexo, tipo de nacionalidad y lugar de nacimiento .....	501
III.57.- Población de 12 años y más económicamente activa por tiempo de residencia según área, sexo, residencia anterior y categoría ocupacional .....	505

III.58.- Población de 12 años y más económicamente activa cuya residencia en la localidad es menor de 5 años por categoría de ocupación según área, sexo y grupos de edad . . . . .	525
III.59.- Población de 12 años y más económicamente activa ocupada cuya residencia en la localidad es menor de 5 años por categoría de ocupación según área, sexo y grupos de edad . . . . .	529
III.60.- Población de 12 años y más económicamente activa por nivel educativo según área, sexo y categoría ocupacional . . . . .	533
III.61.- Población de 12 años y más económicamente activa por categoría ocupacional según área, sexo y horas trabajadas a la semana . . . . .	539
III.62.- Población de 12 años y más económicamente activa ocupada por categoría ocupacional según área, sexo y horas trabajadas a la semana . . . . .	543
III.63.- Población de 12 años y más económicamente activa por categoría ocupacional según área, sexo e ingreso mensual . . . . .	547
III.64.- Población de 12 años y más económicamente activa ocupada por categoría ocupacional según área, sexo e ingreso mensual . . . . .	551
III.65.- Población de 12 años y más económicamente activa por categoría ocupacional, según área, sexo y número de semanas trabajadas en el año anterior . . . . .	555
III.66.- Población de 12 años y más económicamente activa ocupada por categoría ocupacional según área, sexo y número de semanas trabajadas en el año anterior . . . . .	559
III.67.- Población de 12 años y más económicamente activa por categoría ocupacional según área, sexo y rama de actividad económica . . . . .	563
III.68.- Población de 12 años y más económicamente activa ocupada por categoría ocupacional según área, sexo y rama de actividad económica . . . . .	575
III.69.- Población de 12 años y más económicamente activa por categoría ocupacional según área, sexo y grupos de ocupación . . . . .	587
III.70.- Población de 12 años y más económicamente activa ocupada por categoría ocupacional según área, sexo y grupos de ocupación . . . . .	591
III.71.- Población de 12 años y más económicamente activa por condición de ocupación y sexo según área, y rama de actividad económica . . . . .	595
III.72.- Población de 12 años y más económicamente activa por grupos de edad, según área, sexo y ramas de actividad económica . . . . .	599
III.73.- Población de 12 años y más económicamente activa por área y sexo según rama de actividad económica . . . . .	611

III.74.- Población de 12 años y más económicamente activa por condición de ocupación y sexo según área y grupos de ocupación .....	615
III.75.- Población de 12 años y más económicamente activa por grupos de edad según área, sexo y grupos de ocupación .....	627
III.76.- Población de 12 años y más económicamente activa por área y sexo según grupos de ocupación .	663
III.77.- Población de 12 años y más económicamente activa por ramas de actividad económica según sexo y grupos de ocupación .....	677
III.78.- Población de 12 años y más económicamente activa ocupada por ramas de actividad económica según sexo y grupos de ocupación .....	689
III.79.- Jefes de Hogar de 15 años y más económicamente activos por grupos de ocupación según área, sexo y ramas de actividad económica .....	701
III.80.- Población económicamente activa de 12 años y más clasificada por sub-grupos de ocupación, nivel educacional y sexo, según ramas de actividad económica .....	707
III.81.- Población de 12 años y más económicamente activa por ingreso mensual según área, sexo y nivel educativo .....	755
III.82.- Jefes de Hogar de 15 años y más por área según sexo, situación en la fuerza de trabajo y categoría ocupacional .....	759
III.83.- Número de ocupantes por tipo de viviendas familiares ocupadas según sexo, condición de actividad y nivel de ingreso del Jefe de Hogar .....	762
III.84.- Número de Jefes de Hogar y de hogares por tipo de viviendas familiares ocupadas según sexo, condición de actividad y nivel de ingreso del Jefe de Hogar .....	764
III.85.- Viviendas familiares ocupadas por tamaño del centro poblado según ingreso familiar mensual de sus ocupantes .....	766



CUADRO III.1

POBLACION DE 12 AÑOS Y MAS POR SITUACION EN LA FUERZA DE TRABAJO

AREA, SEXO Y GRUPOS DE EDAD	POBLACION ECONOMICAMENTE A CT I V A		DESEM- BUSCAMO TRABAJO POR PRIMERA VEZ		POBLACION INACTIVA
	TOTAL GENERAL	TOTAL RENUMERADOS FAMILIARES	TOTAL	AYUDADOS	
TOTAL NACIONAL	9 776 375	4 225 783	4 190 174	45 609	467 985
10 - 12 años	1 055 876	43 005	42 579	5 486	11 203
15 - 19 años	1 466 274	417 345	413 310	48 834	58 571
20 - 24 años	1 449 072	718 475	710 939	7 536	1 107 580
25 - 29 años	1 235 929	725 940	723 054	2 886	610 832
30 - 34 años	948 766	610 236	607 542	2 694	433 337
35 - 39 años	727 764	432 268	430 236	2 032	261 449
40 - 44 años	601 705	365 280	361 388	3 892	214 740
45 - 49 años	512 323	284 708	281 972	2 736	199 059
50 - 54 años	445 139	230 098	227 884	2 214	175 719
55 - 59 años	263 896	156 813	155 600	1 553	159 469
60 años y más	511 584	97 329	96 173	1 156	407 127
V A R O N E S	4 853 017	2 101 874	2 088 987	1 797	3 673
12 años	530 356	35 502	35 078	426	74 250
15 años	822 544	312 161	308 911	5 766	8 985
20 años	715 784	495 740	489 098	6 942	40 653
25 años	610 983	500 640	497 513	3 127	32 034
30 años	492 405	426 003	424 077	1 926	19 216
35 años	353 267	241 896	240 609	1 189	12 244
40 años	253 065	218 976	217 758	1 218	20 023
45 años	225 006	183 084	181 834	1 250	20 428
50 años	173 190	129 541	128 504	1 037	13 441
55 años	127 759	87 336	86 337	979	13 441
60 años y más	231 979	83 811	82 236	3 808	3 808
M U J E R E S	4 923 258	1 173 905	1 162 096	6 809	3 517
12 años	526 540	12 503	12 153	1 110	2 252
15 años	823 735	119 184	118 154	1 030	8 181
20 años	732 288	227 541	225 541	1 000	26 316
25 años	663 394	521 511	519 511	2 000	26 275
30 años	563 394	463 394	461 677	1 717	13 005
35 años	364 457	335 082	334 469	613	4 238
40 años	298 413	101 582	100 779	603	5 803
45 años	254 438	170 482	169 925	557	3 662
50 años	223 359	48 706	48 264	442	2 406
55 años	167 949	27 272	26 956	316	1 475
60 años y más	133 137	13 993	13 816	177	808
65 años y más	279 605	12 973	12 775	222	290

POBLACION DE 12 AÑOS Y MAS POR SITUACION EN LA FUERZA DE TRABAJO SEGUN AREA, SEXO Y GRUPOS DE EDAD.

AREA	SEXO Y GRUPOS DE EDAD	TOTAL NACIONAL		POBLACION ECONOMICA		FUERZA DE TRABAJO		POBLACION INACTIVA
		TOTAL GENERAL	AYUDANTES FAMILIARES	DESEMPEÑADOS	DESEMPEÑADOS POR PRIMERA VEZ			
TOTAL NACIONAL		7.979.053	3.493.402	9.925	404.211	276.176	128.035	4.068.515
GENERAL		825.031	28.218	7.708	7.993	3.422	4.541	788.092
12 - 16		1.530.897	333.230	2.792	104.574	39.776	50.798	904.301
17 - 24		1.045.472	607.947	1.727	104.859	58.439	46.428	503.003
25 - 29		835.585	529.731	963	68.572	46.179	22.393	355.959
30 - 34		604.686	386.781	577	33.558	38.573	3.853	268.325
35 - 39		491.261	308.416	547	20.332	20.332	-	141.772
40 - 44		412.342	305.415	518	16.045	16.045	-	158.162
45 - 49		355.484	188.600	430	12.752	12.752	-	155.702
50 - 54		269.938	123.397	301	6.711	6.711	-	139.850
55 - 59		199.998	79.603	222	3.579	3.579	-	122.042
60 Y MAS		389.892	66.715	346	3.115	3.115	-	322.816
TOTAL		4.079.622	2.418.746	6.339	282.745	219.887	62.858	1.182.876
HOMBRES		651.989	229.291	2.913	5.862	3.088	2.794	393.333
MUCHACHOS		593.361	399.291	1.241	66.531	26.030	25.101	365.448
MUJERES		510.667	416.466	1.241	45.715	35.263	10.472	188.289
MUCHACHAS		411.619	356.651	506	30.425	30.425	-	24.843
MUJERES		297.527	260.369	206	20.674	20.674	-	16.274
TOTAL		243.911	211.397	161	16.932	16.932	-	15.582
12 - 16		203.097	173.278	178	13.822	13.822	-	16.891
17 - 24		136.548	186.531	178	11.398	11.398	-	22.178
25 - 29		115.748	196.531	158	3.974	3.974	-	26.671
30 - 34		89.748	58.592	136	3.317	3.317	-	32.103
35 - 39		169.271	55.388	233	3.317	3.317	-	108.816
40 - 44		1.085.551	55.622	233	56.289	56.289	-	1.029.262
45 - 49		417.079	110.772	3.786	121.466	121.466	-	286.610
50 - 54		673.008	106.252	479	31.324	7.627	23.697	464.759
55 - 59		628.156	205.356	486	38.346	14.409	23.937	540.853
60 Y MAS		538.805	211.018	457	22.857	10.936	11.921	377.454
TOTAL		323.456	173.083	498	13.103	9.248	3.855	304.473
12 - 16		247.350	128.935	371	5.459	5.459	-	237.780
17 - 24		203.351	64.817	286	3.400	3.400	-	175.494
25 - 29		179.477	44.599	251	4.553	4.553	-	169.931
30 - 34		138.590	24.694	183	1.237	1.237	-	141.271
35 - 39		106.254	12.185	194	262	262	-	133.268
40 - 44		224.601	11.093	112	820	820	-	93.713

CUADRO III.1

AREA, SEXO Y GRUPOS	POBLACION DE 12 AÑOS Y MAS POR SITUACION EN LA FUERZA DE TRABAJO		POBLACION ECONOMICAMENTE A CT I V A		POBLACION INACTIVA
	SEGUN AREA, SEXO Y GRUPOS DE EDAD.	DESEM- TRUCADO POR PLEAOSOS PRIMERA VEZ	DESEM- TRUCADO POR PLEAOSOS PRIMERA VEZ	DESEM- TRUCADO POR PLEAOSOS PRIMERA VEZ	
TOTAL NACIONAL	383,503	142,065	19,487	13,340	217,191
TOTAL GENERAL	48,496	2,215	186	393	45,602
12 - 14	68,148	16,444	610	2,444	46,997
15 - 19	21,849	23,535	314	2,544	23,662
20 - 24	22,603	22,466	137	1,941	16,790
25 - 29	18,031	18,031	104	1,777	13,913
30 - 34	15,135	15,135	61	1,075	10,315
35 - 39	12,646	12,646	61	1,075	8,327
40 - 44	10,252	10,252	62	1,839	8,110
45 - 49	8,422	8,422	70	678	8,110
50 - 54	6,073	5,032	41	318	7,102
55 - 59	4,384	4,334	50	172	7,102
60 - 64	5,225	5,161	64	192	19,385
65 Y MAS	115,517	114,020	1,497	11,970	65,441
V A R O N E S	28,904	1,748	172	3,640	22,596
12 - 14	35,352	12,007	567	3,624	18,554
15 - 19	17,368	17,368	269	2,570	4,736
20 - 24	17,853	17,853	128	2,575	2,084
25 - 29	14,223	14,223	70	1,061	1,414
30 - 34	11,083	11,083	41	1,061	1,414
35 - 39	9,503	9,622	41	966	1,216
40 - 44	8,401	8,355	46	781	1,225
45 - 49	7,185	7,133	52	645	1,435
50 - 54	5,318	5,287	31	283	1,626
55 - 59	3,895	3,895	46	159	2,013
60 - 64	3,941	3,895	46	182	7,401
65 Y MAS	4,739	4,685	56	540	151,050
M U J E R E S	185,955	28,308	263	3,877	2,507
12 - 14	32,766	3,270	14	1,018	101
15 - 19	3,251	3,251	43	307	23,006
20 - 24	4,909	4,970	29	1,227	18,530
25 - 29	3,912	3,878	29	262	437
30 - 34	3,118	3,098	34	385	16,706
35 - 39	2,519	2,499	20	134	11,659
40 - 44	1,835	1,835	20	101	9,172
45 - 49	1,835	1,835	16	58	8,141
50 - 54	1,237	1,237	18	33	7,641
55 - 59	745	745	10	33	5,881
60 - 64	448	439	4	13	5,802
65 Y MAS	486	476	10	10	5,089
					11,984

POBLACION DE 12 AÑOS Y MAS POR SITUACION EN LA FUERZA DE TRABAJO  
SEGUN AREA, SEXO Y GRUPOS DE EDAD.

AREA	SEXO	GRUPOS DE EDAD	POBLACION ECONOMICAMENTE A CTIVA		TOTAL	DESEM- TRABAJO POR BUSCAHO		POBLACION INACTIVA
			OCUPADOS	DESEM- TRABAJO POR BUSCAHO PRIMERA VEZ		DESEM- TRABAJO POR BUSCAHO SEGUNDA VEZ		
TOTAL NACIONAL								
TOTAL GENERAL			575,651	541,707	33,924	46,287	32,144	796,801
A R E A			1,416,749	1,307,874	108,875	108,875	12,114	149,914
12 - 18			283,217	283,217	0	0	0	0
19 - 24			38,876	37,971	905	905	1,583	1,583
25 - 29			84,268	83,444	824	824	6,240	5,256
30 - 34			145,097	142,610	2,487	2,487	3,882	85,167
35 - 39			113,056	109,571	3,485	3,485	4,111	61,788
40 - 44			97,389	92,567	4,822	4,822	3,666	51,780
45 - 49			87,998	81,892	6,106	6,106	2,739	43,564
50 - 54			83,204	75,828	7,376	7,376	2,286	39,870
55 - 59			72,565	65,146	7,419	7,419	1,930	37,183
60 Y MAS			55,382	48,336	7,046	7,046	1,486	28,741
TOTAL			684,942	642,427	42,515	42,515	3,647	28,741
V A R O N E S			94,510	87,437	7,073	7,073	547	28,551
12 - 14			515,585	486,421	29,164	29,164	3,666	65,700
15 - 19			15,007	10,704	4,303	4,303	2,907	7,732
20 - 24			135,200	127,719	7,481	7,481	1,522	80,354
25 - 29			99,540	95,326	4,214	4,214	6,434	55,524
30 - 34			79,350	74,087	5,263	5,263	5,767	2,464
35 - 39			63,617	59,537	4,080	4,080	3,756	1,155
40 - 44			52,475	48,356	4,119	4,119	3,338	6,869
45 - 49			47,696	42,975	4,721	4,721	2,329	3,150
50 - 54			43,914	39,731	4,183	4,183	2,629	4,732
55 - 59			35,648	32,438	3,210	3,210	1,825	4,545
60 Y MAS			31,615	28,628	2,987	2,987	1,398	5,263
TOTAL			27,902	24,632	3,270	3,270	332	4,699
65 Y MAS			27,902	24,632	3,270	3,270	332	4,699
TOTAL			575,651	541,707	33,924	33,924	46,287	796,801
H E M B R A S			646,667	604,646	42,021	42,021	2,239	370,993
12 - 14			85,909	81,628	4,281	4,281	61	83,560
15 - 19			112,031	107,533	4,498	4,498	61	1,710
20 - 24			84,728	80,585	4,143	4,143	380	100,788
25 - 29			66,746	62,793	3,953	3,953	465	1,419
30 - 34			44,914	42,574	2,340	2,340	572	5,919
35 - 39			44,914	42,574	2,340	2,340	572	241
40 - 44			40,302	37,614	2,688	2,688	210	66,946
45 - 49			35,517	32,614	2,903	2,903	161	35,297
50 - 54			32,431	29,698	2,733	2,733	105	32,633
55 - 59			24,767	22,100	2,667	2,667	88	29,473
60 - 64			21,338	19,221	2,117	2,117	36	22,908
65 Y MAS			42,524	39,731	2,793	2,793	15	20,052
TOTAL			684,942	642,427	42,515	42,515	3,647	41,133



CUADRO III.-2

POBLACION DE 12 AÑOS Y MAS POR SITUACION EN LA FUERZA DE TRABAJO  
SEGUN ENTIDADES FEDERALES

TOTAL NACIONAL

ENTIDADES FEDERALES	POBLACION ECONOMICAMENTE ACTIVA				POBLACION INACTIVA			
	TOTAL	OCUPADOS		DESOCUPADOS				
		TOTAL	RECONTRIBUIDOS	ACTIVADOS FAMILIARES		TOTAL	DESOCUPADOS	
					BUSCANDO TRABAJO POR PRIMERA VEZ			
<b>VENEZUELA</b> .....	9 776 275	4 225 783	4 180 174	45 609	467 985	321 662	146 323	5 062 507
DISTRITO FEDERAL .....	1 512 423	767 319	766 035	1 284	66 115	45 434	20 681	678 989
<b>ESTADOS:</b>								
Anzoátegui .....	441 684	171 277	169 787	1 490	27 069	18 908	8 161	243 338
Apure .....	115 716	40 502	39 985	917	5 625	3 728	1 897	69 589
Aragua .....	606 240	266 800	265 681	1 119	30 901	22 190	8 711	308 539
Barinas .....	201 440	85 351	79 953	3 378	10 099	7 010	3 089	108 010
Bolívar .....	424 876	178 157	176 881	1 476	125 840	19 007	6 833	220 879
Carabobo .....	724 268	313 018	312 162	856	38 753	27 353	11 400	372 497
Cojedes .....	85 152	34 204	33 400	804	4 874	3 374	1 500	46 074
Falcón .....	331 783	120 218	118 420	1 798	17 239	11 684	5 555	194 326
Güisaco .....	252 710	100 535	99 216	1 319	13 852	9 730	4 122	138 323
Lara .....	624 373	262 264	259 698	2 566	27 029	18 178	8 951	334 080
Mérida .....	307 976	129 173	124 065	1 108	9 487	6 114	3 373	169 316
Miranda .....	1 008 630	500 047	498 201	1 846	38 278	27 533	10 745	470 305
Monagas .....	243 136	89 717	87 902	815	14 015	9 848	4 165	139 406
Nueva Esparta .....	134 078	57 289	57 018	271	5 785	4 106	1 679	71 004
Portuguesa .....	267 733	111 081	107 996	3 085	12 613	8 353	4 260	144 039
Sucre .....	365 727	130 813	127 954	2 859	13 042	13 042	6 738	235 134
Táchira .....	443 427	188 336	188 336	0	15 611	9 956	5 655	161 442
Trujillo .....	285 495	112 920	108 326	4 594	11 133	6 814	3 194	107 262
Yaracuy .....	193 973	74 708	74 708	0	10 130	6 936	3 194	107 262
Zulia .....	1 143 167	462 713	461 567	1 146	60 041	39 776	20 265	620 413
<b>TERRITORIOS FEDERALES:</b>								
Amazonas .....	28 670	11 403	11 198	205	1 457	1 021	436	15 810
Delta Amacuro .....	34 428	12 412	11 930	482	2 260	1 566	694	19 756
<b>TERRITORIOS FEDERALES:</b>	570	356	355	1	1	1	-	213

CUADRO III.3

POBLACION DE 12 AÑOS Y MAS POR SITUACION EN LA FUERZA DE TRABAJO DE AREA, SEXO Y PARENTESCO O RELACION CON EL JEFE DEL HOGAR

TOTAL NACIONAL

POBLACION DE 12 AÑOS Y MAS POR SITUACION EN LA FUERZA DE TRABAJO DE AREA, SEXO Y PARENTESCO O RELACION CON EL JEFE DEL HOGAR	POBLACION ECONOMICAMENTE ACTIVA		POBLACION INACTIVA	
	OCUPADOS	DESEM-PLEADOS PRIMERA VEZ	BUSCAMO TRABAJO POR PRIMERA VEZ	INACTIVA
TOTAL GENERAL	9,775,275	4,225,783	4,180,174	5,082,507
GRUPOS FAMILIARES.....	4,622,128	4,225,996	4,083,652	5,082,507
JEFE DEL HOGAR.....	2,710,796	2,005,197	1,996,105	3,570,553
ESPOSA O COMPANERA.....	1,857,448	377,883	374,532	1,454,953
HIJOS.....	3,259,399	946,159	942,326	2,081,161
PADRES O SUEGROS.....	185,657	18,009	17,737	2,081,161
NIETOS.....	1,62,485	37,726	36,879	1,62,485
YERNOS O NUERAS.....	152,299	75,694	75,369	152,299
HERMANOS.....	259,380	123,612	122,361	259,380
OTROS PARIENTES.....	584,295	234,046	232,097	584,295
SERVICIO DOMESTICO.....	398,858	226,350	224,766	398,858
NO PARIENTES S.I.C.O.....	147,147	94,787	94,522	147,147
PERSONAS EN VIVIENDAS COLECTIVAS	4,853,017	3,051,878	3,013,078	4,853,017
V A R O S.....	4,732,691	2,964,640	2,925,993	4,732,691
GRUPOS FAMILIARES.....	2,170,609	1,765,837	1,757,006	2,170,609
JEFE DEL HOGAR.....	27,223	19,008	17,943	27,223
ESPOSA O COMPANERA.....	1,735,298	649,756	644,801	1,735,298
HIJOS.....	35,310	9,884	9,706	35,310
PADRES O SUEGROS.....	89,871	27,767	25,969	89,871
NIETOS.....	159,787	81,943	80,843	159,787
YERNOS O NUERAS.....	294,890	162,470	165,638	294,890
HERMANOS.....	3,322	3,322	3,322	3,322
OTROS PARIENTES.....	123,326	57,238	57,006	123,326
SERVICIO DOMESTICO.....	4,895,258	1,774,356	1,757,096	4,895,258
NO PARIENTES.....	1,593,187	239,560	239,099	1,593,187
PERSONAS EN VIVIENDAS COLECTIVAS	1,830,263	358,673	355,329	1,830,263
H E M B R A S.....	1,627,317	798,125	792,947	1,627,317
GRUPOS FAMILIARES.....	751,614	9,919	9,919	751,614
JEFE DEL HOGAR.....	78,881	14,498	14,421	78,881
ESPOSA O COMPANERA.....	119,613	36,669	36,428	119,613
HIJOS.....	289,406	66,576	66,309	289,406
PADRES O SUEGROS.....	55,198	55,198	55,198	55,198
YERNOS O NUERAS.....	185,865	74,493	74,280	185,865
HERMANOS.....	26,821	9,549	9,437	26,821
OTROS PARIENTES.....	112	112	112	112
SERVICIO DOMESTICO.....	7,888	3,584	3,584	7,888
NO PARIENTES S.I.C.O.....	561	561	561	561
PERSONAS EN VIVIENDAS COLECTIVAS	103,484	4,304	4,304	103,484

CUADRO III.-3

AREA, SEXO Y PARENTESCO O RELACION CON EL JEFE DEL HOGAR	POBLACION DE 12 AÑOS Y MAS SEGUN AREA, SEXO Y PARENTESCO O RELACION CON EL JEFE DEL HOGAR.									
	TOTAL NACIONAL					P O B L A C I O N E C O N O M I C A M E N T E A C T I V A				
	TOTAL GENERAL	TOTAL REMUERADOS	AYUDANTES FAMILIARES	TOTAL	DESEM- PLEADOS PRIMERA VEZ	DESEM- PLEADOS POR TRABAJO	DESEM- PLEADOS POR BUSCAMO PRIMERA VEZ	POBLACION INACTIVA	POBLACION INACTIVA	POBLACION INACTIVA
GRUPOS FAMILIARES.....	7,977,053	3,504,377	3,696,402	9,953	404,211	274,176	128,055	4,068,515	4,068,515	
JEFE DEL HOGAR.....	7,850,164	3,473,253	3,613,532	9,703	401,919	274,512	127,437	4,023,010	4,023,010	
ESPOSA O COMPANERA.....	2,505,817	1,029,281	1,038,046	2,334	152,966	142,906	3,705	1,155,737	1,155,737	
HIJOS O SUERROS.....	2,831,729	773,669	771,775	4,694	173,840	173,640	83,195	1,676,420	1,676,420	
NIETOS.....	157,596	15,206	15,110	1,060	1,060	1,057	3	141,130	141,130	
YERNOS O NUERAS.....	127,209	29,899	29,715	114	7,822	4,065	3,757	89,558	89,558	
HERMANOS.....	128,694	66,692	65,603	89	7,865	5,546	2,319	54,137	54,137	
OTROS PARENTES.....	221,162	107,110	106,839	271	18,469	11,875	6,594	95,583	95,583	
SERVICIO DOMESTICO.....	498,942	202,966	202,441	525	31,539	19,415	12,124	264,637	264,637	
NO PARENTES.....	55,634	56,634	55,634	-	-	-	-	-	-	
PERSONAS EN VIVIENDAS COLECTIVAS	324,889	179,510	179,134	376	19,655	12,693	6,942	154,533	154,533	
V A R D O S.....	328,889	179,510	179,134	376	19,655	12,693	6,942	154,533	154,533	
GRUPO DEL HOGAR.....	3,089,571	2,420,726	2,416,058	6,228	382,272	210,664	62,628	1,844,566	1,844,566	
ESPOSA O COMPANERA.....	1,691,259	1,417,258	1,416,355	1,103	100,394	99,444	62,628	1,800,107	1,800,107	
HIJOS O SUERROS.....	23,031	15,208	15,179	29	2,106	1,887	219	5,587	5,587	
YERNOS O NUERAS.....	1,374,958	504,901	502,982	3,919	120,045	74,506	45,559	748,012	748,012	
OTROS PARENTES.....	29,726	7,674	7,633	41	689	689	21,363	21,363	21,363	
PERSONAS EN VIVIENDAS COLECTIVAS	63,397	21,035	20,933	102	5,562	3,367	2,195	41,800	41,800	
V A R D O S.....	63,397	21,035	20,933	102	5,562	3,367	2,195	41,800	41,800	
GRUPO DEL HOGAR.....	115,846	72,315	71,124	178	12,866	9,473	3,393	31,665	31,665	
ESPOSA O COMPANERA.....	246,480	140,346	139,958	388	21,455	15,339	6,116	94,679	94,679	
HIJOS O SUERROS.....	3,056	3,056	3,056	-	-	-	-	-	-	
YERNOS O NUERAS.....	108,235	92,340	91,520	111	9,250	9,250	2,893	34,619	34,619	
OTROS PARENTES.....	4,099,456	1,085,551	1,081,765	3,784	121,666	56,289	65,177	2,885,439	2,885,439	
PERSONAS EN VIVIENDAS COLECTIVAS	4,065,181	1,076,799	1,074,124	3,675	120,921	55,990	64,931	2,870,461	2,870,461	
V A R D O S.....	4,065,181	1,076,799	1,074,124	3,675	120,921	55,990	64,931	2,870,461	2,870,461	
GRUPO DEL HOGAR.....	4,693,050	220,280	220,077	203	15,400	12,582	2,818	262,370	262,370	
ESPOSA O COMPANERA.....	1,486,910	334,073	331,870	2,203	20,289	12,303	8,486	1,130,048	1,130,048	
HIJOS O SUERROS.....	1,255,771	271,568	270,793	775	56,795	19,139	37,656	928,408	928,408	
YERNOS O NUERAS.....	127,670	7,532	7,477	55	368	368	3	119,767	119,767	
OTROS PARENTES.....	58,812	9,794	8,782	12	2,260	698	1,562	47,758	47,758	
SERVICIO DOMESTICO.....	189,909	13,545	13,505	40	2,127	979	1,148	49,517	49,517	
PERSONAS EN VIVIENDAS COLECTIVAS	104,316	34,795	34,702	93	3,603	2,402	3,201	63,918	63,918	
V A R D O S.....	104,316	34,795	34,702	93	3,603	2,402	3,201	63,918	63,918	
GRUPO DEL HOGAR.....	255,492	92,650	92,650	137	10,094	4,076	6,008	178,736	178,736	
ESPOSA O COMPANERA.....	166,423	70,016	69,857	157	7,462	3,443	4,049	88,92	88,92	
HIJOS O SUERROS.....	26,475	9,752	9,541	111	256	256	256	15,178	15,178	
YERNOS O NUERAS.....	26,475	9,752	9,541	111	256	256	256	15,178	15,178	
OTROS PARENTES.....	26,475	9,752	9,541	111	256	256	256	15,178	15,178	
SERVICIO DOMESTICO.....	26,475	9,752	9,541	111	256	256	256	15,178	15,178	
PERSONAS EN VIVIENDAS COLECTIVAS	26,475	9,752	9,541	111	256	256	256	15,178	15,178	
V A R D O S.....	26,475	9,752	9,541	111	256	256	256	15,178	15,178	

CUADRO III.3

P O B L A C I O N S E G U N A R E A	P O B L A C I O N E C O N O M I C A M E N T E A C T I V A										P O B L A C I O N I N A C T I V A
	P O R S I T U A C I O N E N L A F U E R Z A D E T R A B A J O					P O R S I T U A C I O N E N L A F U E R Z A D E L H O G A R					
	P O R S I T U A C I O N E N L A F U E R Z A D E T R A B A J O		P O R S I T U A C I O N E N L A F U E R Z A D E L H O G A R			P O R S I T U A C I O N E N L A F U E R Z A D E T R A B A J O		P O R S I T U A C I O N E N L A F U E R Z A D E L H O G A R			
AREA	AREA	AREA	AREA	AREA	AREA	AREA	AREA	AREA	AREA	AREA	AREA
GRUPO DE FAMILIARES.....	380.503	143.855	142.065	1.760	19.487	13.340	6.147	217.191	13.340	6.147	217.191
ESPOSAS O COMPANERAS.....	316.036	139.186	137.443	1.743	19.447	13.339	6.128	215.391	13.339	6.128	215.391
HIJOS.....	89.714	36.529	36.021	507	5.040	3.001	1.939	59.570	3.001	1.939	59.570
NIETOS.....	116.892	35.103	34.031	1.082	9.492	5.051	4.441	90.297	5.051	4.441	90.297
OTROS PARIENTES.....	6.441	2.641	2.511	9	26	26	—	5.895	26	—	5.895
PERSONAS EN VIVIENDAS COLECTIVAS.....	8.274	1.559	1.551	28	480	246	234	6.235	246	234	6.235
PERSONAS EN VIVIENDAS COLECTIVAS.....	5.837	2.441	2.433	8	366	260	106	3.030	260	106	3.030
PERSONAS EN VIVIENDAS COLECTIVAS.....	7.790	3.004	2.962	42	613	414	199	4.173	414	199	4.173
PERSONAS EN VIVIENDAS COLECTIVAS.....	19.574	6.424	6.327	97	1.231	778	453	11.919	778	453	11.919
PERSONAS EN VIVIENDAS COLECTIVAS.....	696	296	296	—	—	—	—	—	—	—	—
PERSONAS EN VIVIENDAS COLECTIVAS.....	15.329	9.853	9.774	42	732	497	245	5.774	497	245	5.774
PERSONAS EN VIVIENDAS COLECTIVAS.....	194.568	115.557	114.020	1.497	15.410	11.970	3.440	65.600	11.970	3.440	65.600
PERSONAS EN VIVIENDAS COLECTIVAS.....	191.746	111.095	109.002	1.453	15.578	11.952	3.626	64.073	11.952	3.626	64.073
PERSONAS EN VIVIENDAS COLECTIVAS.....	81.441	63.840	63.556	304	5.403	5.352	51	12.178	5.352	51	12.178
PERSONAS EN VIVIENDAS COLECTIVAS.....	1.077	679	674	5	107	96	11	291	96	11	291
PERSONAS EN VIVIENDAS COLECTIVAS.....	75.883	26.883	25.892	991	7.327	4.537	2.790	39.673	4.537	2.790	39.673
PERSONAS EN VIVIENDAS COLECTIVAS.....	1.435	562	558	4	18	18	—	1.055	18	—	1.055
PERSONAS EN VIVIENDAS COLECTIVAS.....	4.643	1.210	1.184	26	380	217	163	3.053	217	163	3.053
PERSONAS EN VIVIENDAS COLECTIVAS.....	2.678	2.119	2.115	4	314	245	69	2.45	245	69	2.45
PERSONAS EN VIVIENDAS COLECTIVAS.....	4.399	2.452	2.399	53	488	362	126	1.479	362	126	1.479
PERSONAS EN VIVIENDAS COLECTIVAS.....	10.438	5.256	5.158	86	968	689	279	4.248	689	279	4.248
PERSONAS EN VIVIENDAS COLECTIVAS.....	10.707	8.283	8.241	42	573	436	137	1.851	436	137	1.851
PERSONAS EN VIVIENDAS COLECTIVAS.....	5.822	4.422	4.418	4	32	18	14	1.368	18	14	1.368
PERSONAS EN VIVIENDAS COLECTIVAS.....	185.955	28.308	27.945	283	3.877	1.570	2.507	151.750	1.570	2.507	151.750
PERSONAS EN VIVIENDAS COLECTIVAS.....	183.290	28.103	27.841	242	3.869	1.567	2.502	151.318	1.567	2.502	151.318
PERSONAS EN VIVIENDAS COLECTIVAS.....	23.048	6.229	6.210	19	507	386	121	16.312	386	121	16.312
PERSONAS EN VIVIENDAS COLECTIVAS.....	63.657	8.860	8.748	112	490	223	267	59.287	223	267	59.287
PERSONAS EN VIVIENDAS COLECTIVAS.....	61.009	9.220	8.129	91	2.165	514	1.651	50.624	514	1.651	50.624
PERSONAS EN VIVIENDAS COLECTIVAS.....	3.006	198	193	5	8	8	—	4.840	8	—	4.840
PERSONAS EN VIVIENDAS COLECTIVAS.....	3.621	329	316	2	12	7	5	3.782	7	5	3.782
PERSONAS EN VIVIENDAS COLECTIVAS.....	3.191	572	563	9	125	73	52	2.694	73	52	2.694
PERSONAS EN VIVIENDAS COLECTIVAS.....	2.136	1.202	1.189	13	263	89	174	7.671	89	174	7.671
PERSONAS EN VIVIENDAS COLECTIVAS.....	651	651	651	—	—	—	—	—	—	—	—
PERSONAS EN VIVIENDAS COLECTIVAS.....	5.622	1.540	1.533	7	159	51	108	3.923	51	108	3.923
PERSONAS EN VIVIENDAS COLECTIVAS.....	645	205	204	1	5	3	—	432	3	—	432

CUADRO III.3

P O B L A C I O N D E 1 2 A Ñ O S Y P A R E N T E S C O N R E L A C I O N E N L A F U E R Z A D E T R A B A J O S E G U N A R E A , S E X O Y P A R E N T E S C O R E L A C I O N C O N E L J E F E D E L H O G A R .	T O T A L N A C I O N A L		P O B L A C I O N E S C O N M I C A M E N T E A C T I V A		P O B L A C I O N I N A C T I V A		
	T O T A L G E N E R A L	T O T A L R E N U M E R A D O S F A M I L I A R E S	T O T A L D E S E M P L E A D O S P R I M E R A V E Z	B U S C A N D O T R A B A J O P O R P R I M E R A V E Z			
A R E A R U R A L.....	1.415.719	575.631	541.707	33.924	44.827	12.141	796.801
GRUPOS FAMILIARES.....	1.406.928	566.563	532.677	33.886	44.239	12.114	794.126
JEFE DEL HOGAR.....	410.498	297.570	290.107	7.463	13.067	15.067	299.566
ESPOSA O COMPAÑERA.....	279.823	19.063	17.851	1.212	1.987	13.513	316.620
HJOS.....	42.216	132.281	138.110	21.167	22.977	13.513	316.620
NIETOS O SUEGROS.....	27.002	6.338	5.633	707	84	10.483	19.453
NIETOS.....	17.768	6.561	6.333	228	663	443	19.558
NIETOS O NUERAS.....	33.428	18.498	12.560	938	1.383	978	10.568
HERMANOS.....	65.780	24.656	23.239	1.417	2.357	1.649	15.547
OTROS PARIENTES.....	1.190	1.190	1.190	-	-	-	38.767
SERVICIO DOMESTICO.....	57.841	39.817	39.118	699	1.481	1.067	16.543
NO PARIENTES.....	11.791	9.068	9.030	38	48	32	2.073
PERSONAS EN VIVIENDAS COLECTIVAS	770.052	515.585	486.421	31.164	37.659	29.907	218.500
V A R O N E S.....	759.962	507.109	473.983	31.166	37.659	29.907	218.500
GRUPOS FAMILIARES.....	341.402	287.211	287.211	2.095	7.254	12.593	244.555
JEFE DEL HOGAR.....	286.457	135.972	115.927	20.045	18.928	12.700	131.657
ESPOSA O COMPAÑERA.....	5.149	1.848	1.715	133	61	-	3.240
HJOS.....	5.831	5.572	6.843	679	935	636	9.374
NIETOS.....	7.235	5.930	5.735	195	559	424	7.746
NIETOS O NUERAS.....	18.522	12.196	11.327	869	1.193	921	5.133
HERMANOS.....	37.972	21.902	23.602	1.300	2.025	1.551	14.405
OTROS PARIENTES.....	221	221	221	-	-	-	474
SERVICIO DOMESTICO.....	44.021	36.878	36.228	650	1.244	977	267
NO PARIENTES.....	10.090	9.476	9.338	138	170	130	5.899
PERSONAS EN VIVIENDAS COLECTIVAS	646.667	60.084	56.496	2.780	6.430	2.230	579.093
H E M B R A S.....	646.667	60.084	56.496	2.780	6.430	2.230	579.093
GRUPOS FAMILIARES.....	69.089	13.051	12.812	239	620	2.537	4.583
JEFE DEL HOGAR.....	63.089	13.051	12.812	239	620	2.537	4.583
ESPOSA O COMPAÑERA.....	276.678	16.942	15.741	1.181	841	399	55.211
HJOS.....	208.521	19.615	18.403	1.012	3.919	3.083	288.695
NIETOS O SUEGROS.....	16.671	435	18.401	34	23	836	182.787
NIETOS.....	11.171	816	790	26	171	27	16.213
NIETOS O NUERAS.....	19.533	631	598	33	80	27	10.184
HERMANOS.....	11.906	1.302	1.233	69	33	47	9.822
OTROS PARIENTES.....	27.808	2.754	2.637	117	332	57	10.514
SERVICIO DOMESTICO.....	969	969	969	49	90	98	24.722
NO PARIENTES.....	13.820	2.859	2.859	49	237	90	10.644
PERSONAS EN VIVIENDAS COLECTIVAS	1.701	592	592	8	8	2	1.101

POBLACION DE 12 AÑOS Y MAS POR SITUACION EN LA FUERZA DE TRABAJO  
 SEGUN AREA, SEXO Y SITUACION CONYUGAL.

TOTAL NACIONAL	POBLACION ECONOMICA		ACTIVA		POBLACION INACTIVA
	OCUPADOS	DESOCUPADOS	DESEMPEÑANDO PRIMERA VEZ	BUSCANDO TRABAJO	
TOTAL GENERAL	9,774,275	4,225,783	4,180,174	45,609	5,082,507
UNIDO	3,051,682	1,471,662	1,460,174	64,661	7,357
CASADO	1,785,680	761,533	751,533	3,129	1,333,809
SEPARADO	263,000	143,161	142,584	9,576	3,503
VIUDO	271,145	59,289	59,301	3,609	20,747
SOLTERO	4,261,598	1,465,230	1,435,698	30,332	113,400
NO DECLARADO	102,653	68,154	68,069	85	29,134
VARIACIONES	4,483,017	3,051,878	3,015,078	704	3,862
UNIDO	1,786,911	639,322	635,359	3,963	2,051
CASADO	1,540,563	1,287,888	1,282,442	5,446	74,250
SEPARADO	87,377	23,953	23,467	386	2,590
VIUDO	225,572	37,861	37,693	168	87,538
SOLTERO	2,255,383	978,163	950,176	27,972	171,293
NO DECLARADO	2,28,879	22,751	22,694	57	1,309
VARIACIONES	111,379	47,993	47,347	646	63,626
UNIDO	4,923,258	1,173,905	1,167,096	6,809	1,098,100
CASADO	7,641,270	132,360	131,194	1,166	1,283
SEPARADO	1,553,124	365,955	363,105	2,850	58,911
VIUDO	207,333	99,308	99,129	179	72,073
SOLTERO	223,572	37,861	37,693	168	4,767
NO DECLARADO	2,008,613	486,067	483,727	2,350	10,556
VARIACIONES	64,074	12,931	12,873	58	4,648
UNIDO	7,972,055	3,504,327	3,496,402	9,925	50,002
CASADO	1,136,287	580,961	580,001	960	1,483,365
SEPARADO	2,643,158	1,449,058	1,446,198	2,860	2,498
VIUDO	251,962	128,542	128,345	197	25,084
SOLTERO	224,956	49,321	49,702	119	55
NO DECLARADO	3,453,738	1,82,011	1,176,555	5,656	1,280
VARIACIONES	198,284	65,853	65,784	46	1,970
UNIDO	3,821,668	2,20,704	2,197,017	87	1,336
CASADO	523,600	2,463,062	2,463,062	6,478	1,828,816
SEPARADO	1,571,531	463,920	463,920	866	62,638
VIUDO	69,993	1,104,634	1,103,768	866	16,201
SOLTERO	36,020	45,412	45,306	106	1,400
NO DECLARADO	1,777,578	734,133	729,576	4,557	1,285
VARIACIONES	27,085	21,445	21,424	21	19,259
UNIDO	84,590	35,725	35,656	69	53,704
CASADO	4,092,656	1,093,551	1,081,167	3,786	895,203
SEPARADO	1,562,687	117,041	116,539	502	1,47
VIUDO	381,969	82,450	82,030	1,971	1,032
SOLTERO	183,934	32,316	32,237	77	3,695
NO DECLARADO	1,681,160	447,878	445,779	1,099	2,823
VARIACIONES	71,199	44,385	44,360	25	823
UNIDO	76,078	14,379	14,361	18	704

CUADRO III.4

POBLACION DE 12 AÑOS Y MAS SEGUN AREA, SEXO Y SITUACION CONYUGAL		POR SITUACION EN LA FUERZA DE TRABAJO		POBLACION INACTIVA		
TOTAL NACIONAL		ECONOMICAMENTE A C T I V A		BUSCANDO TRABAJO POR PRIMERA VEZ		
AREA, CONYUGAL	SEXO Y SITUACION	TOTAL	DESEM- PLEADOS	DESEM- PLEADOS	DESEM- PLEADOS	
GENERAL	TOTAL NACIONAL	ATUDANTES FAMILIARES	TOTAL	DESEM- PLEADOS	DESEM- PLEADOS	
		TOTAL		PRIMERA VEZ		
AREA INTERMEDIA	360.503	143.825	142.052	19.487	13.360	217.191
UNIDO	3.518	27.480	27.292	3.751	3.751	37.724
SEPARADO	10.512	47.388	47.124	3.856	3.816	49.574
VIUDO	1.940	4.099	4.064	675	632	5.738
SOLTERO	52.221	1.927	1.134	114	23	8.213
DIRIGIENDO	1.563	51.020	1.201	10.980	6.054	109.375
NO DECLARADO	7.420	871	869	86	68	18.606
VARONES	195.568	2.866	2.836	293	204	6.291
UNIDO	38.362	115.517	114.020	1.497	11.970	3.640
CASADO	49.964	30.072	29.916	3.110	2.972	138
SEPARADO	3.222	59.288	59.106	3.293	3.053	7.383
VIUDO	1.904	1.878	26	308	249	1.320
SOLTERO	96.377	49.594	39.497	1.097	5.614	47.036
DIRIGIENDO	2.307	405	405	4	37	3.130
NO DECLARADO	5.535	2.278	2.278	29	181	63
Mujeres	183.935	28.308	28.045	263	3.877	1.370
UNIDO	37.265	4.309	4.309	59	333	180
CASADO	53.554	9.100	8.018	82	563	263
SEPARADO	7.290	2.195	2.186	367	183	300
VIUDO	8.156	994	987	69	50	19
SOLTERO	73.799	11.627	11.523	104	640	61.741
DIRIGIENDO	4.886	685	684	1	21	26
NO DECLARADO	1.412.790	575.637	561.707	33.924	32.166	792.501
UNIDO	33.247	156.281	152.327	3.954	7.906	632
CASADO	345.011	157.397	152.225	5.172	6.324	180.448
SEPARADO	21.186	13.177	13.177	343	909	817
VIUDO	35.902	9.028	7.672	356	214	281
SOLTERO	630.284	229.998	205.423	23.475	16.348	373.804
DIRIGIENDO	2.806	1.453	1.416	112	87	26
NO DECLARADO	36.263	11.954	11.367	587	639	1.241
VARONES	770.052	515.585	484.421	31.764	29.207	23.464
UNIDO	174.949	145.330	142.001	3.269	7.389	216.308
CASADO	173.069	143.238	142.738	6.845	5.847	1.709
SEPARADO	9.200	5.203	5.203	272	400	2.110
VIUDO	381.030	203.616	181.098	22.518	15.288	3.822
SOLTERO	1.217	900	865	66	59	155.563
DIRIGIENDO	21.254	9.413	9.413	548	568	1.251
NO DECLARADO	646.667	40.046	37.286	2.760	2.239	10.337
Mujeres	164.318	10.951	10.326	625	389	575.093
UNIDO	171.964	13.431	12.657	774	373	4.389
CASADO	13.073	3.904	3.904	444	228	340
SEPARADO	26.480	2.533	2.489	131	114	373
VIUDO	269.584	26.252	25.451	1.134	1.040	1.847
DIRIGIENDO	15.009	1.993	1.954	109	71	216
NO DECLARADO						218.990



POBLACION DE 12 AÑOS Y MAS POR SITUACION EN LA FUERZA DE TRABAJO  
SEGUN AREA, SEXO, LUGAR DE NACIMIENTO Y TIPO DE NACIONALIDAD.

AREA, SEXO, LUGAR DE NACIMIENTO Y TIPO DE NACIONALIDAD LEGAL	POBLACION ECONOMICA				ACTIVA		POBLACION INACTIVA
	O C U P A D O S		D E S O C I A D O S		B U S C A N D O		
	TOTAL	GENERAL	TOTAL	GENERAL	DESEM- PLEADOS PRIMERA VEZ	TRABAJO POR	
<b>TOTAL NACIONAL</b>							
VENEZOLANOS.....	9,774,375	4,225,783	4,189,174	45,609	467,985	321,642	5,082,507
Hombres.....	9,017,404	3,772,649	3,729,051	43,608	446,515	304,899	4,798,222
Mujeres.....	8,789,322	3,620,349	3,577,331	43,018	440,717	299,807	4,726,256
En el mismo estado.....	5,807,151	2,234,140	2,197,435	36,725	302,450	197,705	3,270,561
En otros estados.....	2,980,171	1,386,189	1,379,896	6,293	138,087	102,102	1,455,895
Hijos de padres venezolanos.....	250,084	1,52,320	151,730	590	5,798	5,092	71,966
Hijos de padres extranjeros.....	20,689	10,748	10,695	53	796	604	9,145
Extranjeros por naturalización.....	209,395	141,572	141,035	53	5,002	4,488	62,821
Nacidos en el exterior.....	76,702	430,348	428,107	1,899	20,339	15,812	266,147
Nacidos en el mismo estado.....	15,000	430,348	428,107	1,899	20,339	15,812	266,147
Nacidos en el exterior.....	4,851,017	3,051,878	3,015,078	38,800	331,014	261,754	1,641,138
Hijos de padres venezolanos.....	4,477,186	2,737,029	2,699,164	37,665	322,268	249,655	1,617,869
Hijos de padres extranjeros.....	4,335,236	2,616,414	2,578,769	37,665	318,061	245,735	1,400,761
Extranjeros por naturalización.....	2,872,565	1,637,516	1,608,579	32,737	220,370	165,042	1,014,679
Nacidos en el exterior.....	1,462,871	979,098	974,190	4,908	97,491	80,673	386,082
Nacidos en el mismo estado.....	141,950	120,615	120,595	220	4,207	3,920	17,128
Hijos de padres venezolanos.....	11,120	7,563	7,531	32	522	435	89
Hijos de padres extranjeros.....	130,830	113,052	112,864	188	3,685	3,487	14,093
Extranjeros por naturalización.....	29,977	29,662	29,662	875	12,896	11,377	42,986
Nacidos en el exterior.....	31,377	29,662	29,662	875	12,896	11,377	42,986
Nacidos en el mismo estado.....	4,921,258	1,735,905	1,697,096	6,809	131,970	59,898	3,647,589
Hijos de padres venezolanos.....	4,543,220	1,035,640	1,029,897	5,743	124,247	55,244	3,330,132
Hijos de padres extranjeros.....	4,452,086	1,001,935	998,562	5,373	122,656	54,072	3,255,493
Extranjeros por naturalización.....	2,934,786	5,96,844	598,856	3,988	82,260	32,643	49,617
Nacidos en el exterior.....	1,517,300	4,07,091	405,706	1,385	40,596	21,429	1,069,813
Nacidos en el mismo estado.....	88,434	31,705	31,335	21	1,574	1,172	54,835
Hijos de padres venezolanos.....	9,569	3,185	3,164	21	274	171	6,110
Hijos de padres extranjeros.....	78,565	28,520	28,171	349	1,317	1,001	48,728
Extranjeros por naturalización.....	342,036	131,504	130,580	1,064	7,343	6,435	223,161
Nacidos en el exterior.....	21,030	6,761	6,761	42	381	219	13,688



CUADRO III.5

ÁREA, SEXO, LUGAR DE NACIMIENTO Y TIPO DE NACIONALIDAD LEGAL	POBLACION DE 12 AÑOS Y MAS POR SITUACION EN LA FUERZA DE TRABAJO SEGUN AREA, SEXO, LUGAR DE NACIMIENTO Y TIPO DE NACIONALIDAD.				P O B L A C I O N E C O N O M I C A M E N T E A C T I V A		P O B L A C I O N I N A C T I V A	
	TOTAL GENERAL	O C U P A D O	DES-EMPLEADOS	INACTIVA	TOTAL	DESEM- PLEADOS	BUSCAMO POR PRIMERA VEZ	INACTIVA
A R E A U R B A N A .....	7.979.033	3.506.327	3.496.402	9.925	404.211	276.176	128.035	4.068.515
VENEZOLANOS .....	7.310.110	3.014.375	3.105.935	7.440	384.046	260.416	153.699	3.841.594
NACIDOS EN EL PAIS .....	7.093.459	2.700.906	2.697.974	5.222	249.957	140.785	69.172	2.440.292
EN OTROS ESTADOS .....	2.200.200	1.268.556	1.265.118	2.438	128.512	94.755	33.757	1.403.222
NACIDOS EN EL EXTERIOR .....	219.271	145.519	145.041	4.78	5.577	4.906	671	68.175
HIJOS DE PADRES VENEZOLANOS .....	19.689	10.210	10.177	33	7.65	6.577	188	8.714
VZLANOS POR NATURALIZACION .....	199.582	135.309	134.864	445	4.812	4.329	483	59.461
EXTRANJEROS .....	433.156	372.906	371.481	1.425	19.039	14.866	4.173	24.211
NAC. NO DECLARADA .....	35.787	19.046	18.986	60	1.126	864	262	15.615
V A R O N E S .....	3.886.397	2.420.776	2.414.637	6.139	282.745	219.887	62.858	1.182.876
VENEZOLANOS .....	3.570.619	2.160.820	2.155.205	5.615	270.006	208.666	61.340	1.159.793
NACIDOS EN EL PAIS .....	3.435.671	2.046.233	2.040.773	2.480	253.291	172.916	65.049	1.173.175
EN EL MISMO ESTADO .....	2.124.722	1.172.853	1.170.397	1.327	89.652	70.997	15.655	345.242
NACIDOS EN EL EXTERIOR .....	1.311.948	874.657	874.657	1.155	4.025	3.750	275	14.556
HIJOS DE PADRES VENEZOLANOS .....	10.542	7.109	7.094	15	495	407	88	2.938
VZLANOS POR NATURALIZACION .....	124.406	107.458	107.338	120	3.530	3.343	187	13.418
EXTRANJEROS .....	298.642	247.283	246.785	498	11.978	10.569	1.409	39.381
NAC. NO DECLARADA .....	17.136	12.673	12.647	26	761	652	109	3.702
M U J E R E S .....	4.092.656	1.085.551	1.081.765	3.786	121.466	56.289	65.177	2.885.639
VENEZOLANOS .....	3.739.491	953.555	950.730	2.825	114.040	51.780	62.260	2.671.896
NACIDOS EN EL PAIS .....	3.655.168	922.603	920.121	2.482	112.488	50.424	61.884	2.620.077
EN EL MISMO ESTADO .....	2.265.650	529.575	528.400	1.675	53.868	26.966	18.752	1.692.260
EN OTROS ESTADOS .....	1.389.598	370.658	370.658	3.007	58.620	23.460	16.128	991.816
NACIDOS EN EL EXTERIOR .....	387.162	255.976	255.976	343	3.000	1.156	398	51.919
HIJOS DE PADRES VENEZOLANOS .....	3.177	3.101	3.083	18	1.270	1.170	100	14.776
VZLANOS POR NATURALIZACION .....	75.176	27.851	27.526	325	1.282	984	296	46.043
EXTRANJEROS .....	334.514	125.623	124.696	927	7.061	4.597	2.764	201.830
NAC. NO DECLARADA .....	18.651	6.373	6.339	34	365	212	153	11.913

POBLACION DE 12 AÑOS Y MAS POR SITUACION EN LA FUERZA DE TRABAJO SEGUN AREA, SEXO Y LUGAR DE NACIMIENTO Y TIPO DE NACIONALIDAD.

AREA, SEXO, LUGAR DE NACIMIENTO Y TIPO DE NACIONALIDAD LEGAL	POBLACION ECONOMICAMENTE ACTIVA				POBLACION INACTIVA			
	TOTAL GENERAL	OCUPADOS	DESOCUPADOS	BUSCAMO TRABAJO POR PRIMERA VEZ				
A R E A I N T E R M E D I A								
VENEZOLANOS	383,503	143,825	142,065	1,760	19,487	13,340	6,147	217,491
NACIDOS EN EL PAIS	360,108	130,561	128,882	1,679	18,982	12,377	6,635	210,545
EN EL MISMO ESTADO	357,031	128,765	127,081	1,684	18,897	12,865	6,032	209,349
EN OTROS ESTADOS	284,108	99,944	98,533	1,591	15,338	10,230	5,128	168,806
NACIDOS EN EL EXTERIOR	72,923	28,821	28,528	293	3,519	2,435	904	40,563
Hijos de padres venezolanos	5,077	1,796	1,781	15	85	72	13	1,196
Hijos de padres extranjeros	325	1,168	1,164	2	10	8	2	147
EXTRANJEROS POR NATURALIZACION	12,752	1,628	1,615	13	75	64	11	1,049
Hijos de extranjeros	1,392	12,359	12,432	58	482	367	95	6,082
NAC. NO DECLARADA	1,392	1,392	1,392	-	-	-	-	-
V A R O N E S	176,568	115,517	114,030	1,497	15,610	11,070	3,640	65,344
NACIDOS EN EL PAIS	183,747	104,174	102,725	1,429	15,238	11,429	3,599	64,345
EN EL MISMO ESTADO	181,898	102,644	101,205	1,439	15,159	11,564	3,559	64,095
EN OTROS ESTADOS	143,205	78,772	77,569	1,203	12,274	9,209	3,065	52,159
NACIDOS EN EL EXTERIOR	38,693	23,872	23,636	236	2,885	2,355	530	11,936
Hijos de padres venezolanos	1,849	1,530	1,520	10	69	65	4	250
Hijos de padres extranjeros	1,167	1,126	1,126	-	9	8	1	32
EXTRANJEROS POR NATURALIZACION	1,682	1,404	1,394	10	60	57	3	218
Hijos de extranjeros	12,706	10,706	10,691	45	356	308	38	970
NAC. NO DECLARADA	12,706	12,706	12,706	-	-	-	-	-
M U J E R E S	183,935	28,308	28,035	263	3,872	1,375	2,507	151,226
NACIDOS EN EL PAIS	176,361	24,387	24,137	250	3,734	1,308	2,437	144,220
EN EL MISMO ESTADO	175,133	24,121	23,876	245	3,738	1,301	2,437	143,274
EN OTROS ESTADOS	143,903	21,172	20,984	188	3,084	1,021	2,063	115,447
NACIDOS EN EL EXTERIOR	34,230	4,949	4,892	57	654	280	374	28,627
Hijos de padres venezolanos	1,228	266	261	5	16	16	9	946
Hijos de padres extranjeros	1,158	42	40	2	1	-	1	115
EXTRANJEROS POR NATURALIZACION	1,070	1,224	1,221	3	13	7	8	57
Hijos de extranjeros	7,061	1,833	1,820	13	116	59	59	5,112
NAC. NO DECLARADA	7,061	7,061	7,061	-	-	-	-	-
TOTAL NACIONAL								
OCUPADOS	143,825	142,065	1,760	19,487	13,340	6,147	217,491	
DESOCUPADOS	142,065	1,760	1,760	18,982	12,377	6,035	210,545	
DESOCUPADOS ECONOMICAMENTE	1,760	1,760	1,760	12,865	10,230	5,128	168,806	
ACTIVAMENTE	1,760	1,760	1,760	2,435	2,435	904	40,563	
ACTIVAMENTE ECONOMICAMENTE	1,760	1,760	1,760	85	72	13	1,196	
ACTIVAMENTE ECONOMICAMENTE	1,760	1,760	1,760	10	8	2	147	
ACTIVAMENTE ECONOMICAMENTE	1,760	1,760	1,760	13	64	11	1,049	
ACTIVAMENTE ECONOMICAMENTE	1,760	1,760	1,760	58	482	367	95	6,082
ACTIVAMENTE ECONOMICAMENTE	1,760	1,760	1,760	-	-	-	-	-
ACTIVAMENTE ECONOMICAMENTE	1,760	1,760	1,760	1,497	15,610	11,070	3,640	65,344
ACTIVAMENTE ECONOMICAMENTE	1,760	1,760	1,760	1,429	15,238	11,429	3,599	64,345
ACTIVAMENTE ECONOMICAMENTE	1,760	1,760	1,760	1,439	15,159	11,564	3,559	64,095
ACTIVAMENTE ECONOMICAMENTE	1,760	1,760	1,760	1,203	12,274	9,209	3,065	52,159
ACTIVAMENTE ECONOMICAMENTE	1,760	1,760	1,760	236	2,885	2,355	530	11,936
ACTIVAMENTE ECONOMICAMENTE	1,760	1,760	1,760	10	69	65	4	250
ACTIVAMENTE ECONOMICAMENTE	1,760	1,760	1,760	10	9	8	1	32
ACTIVAMENTE ECONOMICAMENTE	1,760	1,760	1,760	10	60	57	3	218
ACTIVAMENTE ECONOMICAMENTE	1,760	1,760	1,760	45	356	308	38	970
ACTIVAMENTE ECONOMICAMENTE	1,760	1,760	1,760	263	3,872	1,375	2,507	151,226
ACTIVAMENTE ECONOMICAMENTE	1,760	1,760	1,760	250	3,734	1,308	2,437	144,220
ACTIVAMENTE ECONOMICAMENTE	1,760	1,760	1,760	245	3,738	1,301	2,437	143,274
ACTIVAMENTE ECONOMICAMENTE	1,760	1,760	1,760	188	3,084	1,021	2,063	115,447
ACTIVAMENTE ECONOMICAMENTE	1,760	1,760	1,760	57	654	280	374	28,627
ACTIVAMENTE ECONOMICAMENTE	1,760	1,760	1,760	261	16	16	9	946
ACTIVAMENTE ECONOMICAMENTE	1,760	1,760	1,760	2	1	-	1	115
ACTIVAMENTE ECONOMICAMENTE	1,760	1,760	1,760	3	13	7	8	57
ACTIVAMENTE ECONOMICAMENTE	1,760	1,760	1,760	13	116	59	59	5,112
ACTIVAMENTE ECONOMICAMENTE	1,760	1,760	1,760	-	-	-	-	-
ACTIVAMENTE ECONOMICAMENTE	1,760	1,760	1,760	33	313	113	113	417

CUADRO III.5

POBLACION DE 12 AÑOS Y MAS POR SITUACION EN LA FUERZA DE TRABAJO SEGUN AREA, SEXO, LUGAR DE NACIMIENTO Y TIPO DE NACIONALIDAD.		POBLACION ECONÓMICAMENTE A C T I V A		POBLACION INACTIVA			
TOTAL NACIONAL		DESEM- PLEADOS PRIMERA VEZ		BUSCAJO POR			
TOTAL GENERAL		TOTAL		TOTAL			
AREA, SEXO, LUGAR DE VACIAMIENTO Y TIPO DE NACIONALIDAD LEGAL		AYUDANTES FAMILIARES		DESEM- PLEADOS PRIMERA VEZ			
TOTAL NACIONAL		TOTAL		TOTAL			
A R E A R U R A .....	575.631	541.707	33.924	44.287	32.146	12.141	796.831
VENEZOLANOS .....	527.753	494.264	33.469	43.487	31.516	11.971	775.968
NACIDOS EN EL PAIS .....	522.728	489.356	33.372	43.371	31.402	11.949	773.373
EN EL MISMO ESTADO .....	433.916	404.106	29.810	37.315	26.690	10.623	661.263
NACIDOS EN EL EXTERIOR .....	206.802	85.258	3.562	6.036	4.712	1.324	112.400
MADRID .....	7.625	4.322	18	124	124	0	2.284
HISJ DE BARRES VENEZOLANOS .....	3.370	4.322	18	124	124	0	2.284
VIZLANOS POR NATURALIZACION .....	7.061	4.556	79	115	95	20	2.511
EXTRANJEROS .....	64.463	44.871	4.16	738	579	159	18.854
NAC. NO DECLARADA .....	5.068	3.027	2.988	62	51	11	1.979
V A R O E S .....	770.052	515.585	486.421	31.164	29.907	7.252	216.808
VENEZOLANOS .....	722.820	472.055	441.234	30.801	29.360	7.674	213.751
NACIDOS EN EL PAIS .....	717.667	467.517	435.791	30.726	29.255	7.666	213.229
EN EL MISMO ESTADO .....	604.231	398.119	360.634	27.485	26.954	6.833	184.345
EN OTROS ESTADOS .....	113.436	79.398	76.137	3.241	4.321	853	28.884
NACIDOS EN EL EXTERIOR .....	5.431	4.238	4.311	118	103	8	322
HISJ DE BARRES VENEZOLANOS .....	4.742	4.190	4.17	118	103	8	322
VIZLANOS POR NATURALIZACION .....	4.742	4.190	4.17	118	103	8	322
EXTRANJEROS .....	44.050	40.823	43.32	572	500	72	2.455
NAC. NO DECLARADA .....	3.202	2.727	2.696	31	47	6	422
V E N E Z O L A N O S .....	645.667	60.046	57.286	2.760	2.239	4.389	579.993
NACIDOS EN EL PAIS .....	624.368	55.698	53.030	2.668	2.156	4.297	562.217
EN EL MISMO ESTADO .....	621.785	55.211	52.565	2.646	2.147	4.283	560.144
EN OTROS ESTADOS .....	528.283	45.797	43.472	2.325	1.756	3.792	476.918
EN EL MISMO ESTADO .....	93.582	9.414	9.093	321	591	491	83.226
NACIDOS EN EL EXTERIOR .....	2.583	487	465	22	9	14	2.073
NAC. NO DECLARADA .....	2.583	487	465	22	9	14	2.073
V I Z L A N O S .....	2.583	487	465	22	9	14	2.073
EXTRANJEROS .....	20.433	4.048	3.964	84	79	8	1.319
NAC. NO DECLARADA .....	1.866	1.866	2.92	9	4	5	1.557

POBLACION DE 12 AÑOS Y MAS NACIDA EN EL EXTERIOR POR SITUACION EN LA FUERZA DE TRABAJO SEGUN AREA, SEXO Y GRUPOS DE EDAD.

TOTAL GENERAL DE EDAD	POBLACION ECONOMICA		ACTIVAS		POBLACION INACTIVA	
	OCUPADOS	DES-EMPLEADOS	TRABAJO POR PRIMERA VEZ	ABUCADO POR PRIMERA VEZ		
TOTAL NACIONAL	988-953	602-843	2-591	27-268	5-413	356-251
12-14	29-316	1-947	83	284	135	27-002
15-19	67-107	27-381	368	2-759	1-285	149
20-24	116-048	72-184	266	4-717	1-874	36-619
25-29	147-562	99-371	303	4-667	3-566	1-855
30-34	137-826	72-165	317	2-724	3-230	1-541
35-39	152-553	64-166	43-000	2-552	2-252	30-283
40-44	166-714	59-101	58-946	2-159	2-159	25-952
45-49	173-244	48-238	48-044	1-732	1-732	25-454
50-54	181-593	31-415	31-871	1-024	1-024	23-274
55-59	188-613	16-084	16-015	500	500	19-154
60-64	197-781	4-646	4-646	428	428	14-734
65 Y MAS	206-953	1-195	1-195	16-059	1-224	33-967
12-14	14-552	1-282	436-309	1-866	110	64-364
15-19	36-801	1-214	68	1-324	176	13-084
20-24	68-074	48-329	260	2-324	1-894	12-581
25-29	76-674	68-195	138	2-733	2-197	15-281
30-34	72-070	67-368	102	2-390	2-390	3-516
35-39	55-843	52-364	52-295	1-872	1-872	1-607
40-44	50-458	47-073	47-006	1-725	1-725	1-600
45-49	49-057	45-295	45-238	1-789	1-789	1-973
50-54	41-712	37-817	37-762	1-476	1-476	2-419
55-59	29-198	25-208	25-166	874	874	3-116
60-64	13-525	12-993	12-949	482	482	3-490
65 Y MAS	17-192	16-576	16-576	34	34	2-490
MENOS DE 12 AÑOS	671-772	169-970	168-500	9-319	5-896	201-697
12-14	16-764	9-768	1-456	9-919	3-489	13-918
15-19	34-206	9-876	9-804	1-225	844	23-105
20-24	57-432	24-281	24-165	2-181	1-008	644
25-29	73-068	31-679	31-514	2-134	1-139	1-173
30-34	67-356	29-556	29-341	1-534	1-140	1-005
35-39	61-830	21-831	21-667	750	394	37-266
40-44	41-895	17-073	16-944	527	527	29-255
45-49	37-637	13-806	13-608	370	370	24-295
50-54	23-192	10-102	10-022	150	150	20-681
55-59	16-303	6-207	6-102	48	48	11-264
60-64	11-393	3-101	3-064	48	48	11-264
65 Y MAS	24-638	2-591	2-555	42	42	22-205

POBLACION DE 12 AÑOS Y MAS NACIDA EN EL EXTERIOR POR SITUACION EN LA FUERZA DE TRABAJO SEGUN AREA, SEXO Y GRUPOS DE EDAD.

TOTAL NACIONAL		POBLACION ECONOMICAMENTE PRODUCTIVA			POBLACION INACTIVA	
TOTAL GENERAL		TOTAL	DESEMPEÑANDO TRABAJO POR PRIMERA VEZ	DESEMPEÑANDO TRABAJO POR PRIMERA VEZ	DESEMPEÑANDO TRABAJO POR PRIMERA VEZ	INACTIVA
TOTAL RENUNERADOS		AYUDANTES FAMILIARES		TOTAL		
TOTAL RENUNERADOS		AYUDANTES FAMILIARES		TOTAL		
A	883,214	537,471	1,963	25,742	20,636	325,001
12 - 14	28,170	1,461	33	231	105	24,645
15 - 19	58,400	22,345	234	2,568	1,180	33,533
20 - 24	106,518	49,025	224	4,833	1,732	56,333
25 - 29	176,518	87,258	235	8,330	3,040	98,943
30 - 34	129,597	85,762	260	5,704	2,370	55,831
35 - 39	97,567	66,828	182	2,479	1,000	28,060
40 - 44	83,801	58,023	205	2,098	2,098	23,880
45 - 49	81,009	54,373	213	2,052	2,052	23,584
50 - 54	67,767	44,472	164	1,655	1,655	21,640
55 - 59	47,853	29,071	117	987	987	17,895
60 - 64	28,811	14,614	50	481	481	13,716
65 Y MAS	45,065	12,778	66	414	414	31,872
V	450,726	374,523	659	16,704	14,971	59,539
12 - 14	22,647	1,317	16	104	46	22,581
15 - 19	25,647	13,368	176	1,408	83	32,799
20 - 24	44,911	36,965	109	2,339	1,091	51,507
25 - 29	62,890	57,032	174	2,561	2,060	60,400
30 - 34	62,594	58,285	62	2,221	2,221	51,297
35 - 39	48,994	45,816	35	1,744	1,744	2,088
40 - 44	41,608	41,572	37	1,566	1,566	1,434
45 - 49	41,507	41,065	29	1,695	1,695	1,450
50 - 54	38,023	36,419	35	1,405	1,405	2,199
55 - 59	25,766	23,098	25	861	841	2,867
60 - 64	15,318	11,630	17	435	435	3,533
65 Y MAS	431,888	104,648	171	873	873	249,522
H	431,888	162,968	1,307	8,978	5,473	249,522
12 - 14	12,176	667	10	87	22	29,596
15 - 19	30,953	9,211	58	363	179	20,882
20 - 24	52,127	23,037	107	2,094	982	26,994
25 - 29	67,646	30,292	151	2,069	1,112	35,134
30 - 34	62,703	30,443	151	1,100	1,100	33,743
35 - 39	48,373	27,477	147	1,483	1,113	26,626
40 - 44	48,373	21,012	198	735	735	22,530
45 - 49	38,193	23,865	108	512	512	21,337
50 - 54	35,502	16,451	184	357	357	19,461
55 - 59	29,744	13,283	129	230	230	14,466
60 - 64	11,874	9,264	44	146	146	10,028
65 Y MAS	11,493	2,951	34	39	39	20,882
	23,217	2,264	28	39	39	

POBLACION DE 12 AÑOS Y MAS NACIDA EN EL EXTERIOR POR SITUACION EN LA FUERZA DE TRABAJO SEGUN AREA, SEXO Y GRUPOS DE EDAD.

TOTAL NACIONAL

AREA, SEXO Y GRUPOS DE EDAD	TOTAL GENERAL	POBLACION ECONOMICAMENTE PRODUCTIVA		TOTAL	AYUDANTES FAMILIARES	DESEMPEÑO POR PRIMER VEZ		POBLACION INACTIVA
		OCUPADOS	DESOCUPADOS			ACTIVOS	INACTIVOS	
12 - 14 años	23,477	15,060	14,984	590	76	475	115	7,822
15 - 19 años	3,044	64	90	10	4	4	6	673
20 - 24 años	2,716	1,086	1,074	12	12	27	32	899
25 - 29 años	2,441	2,617	2,605	12	10	67	57	995
30 - 34 años	2,020	2,607	2,689	10	95	66	29	1,018
35 - 39 años	1,578	1,715	1,742	11	57	51	11	443
40 - 44 años	2,092	1,468	1,462	3	66	66	—	558
45 - 49 años	1,624	1,107	1,104	3	47	47	—	470
50 - 54 años	1,328	893	890	3	27	27	—	408
55 - 59 años	866	534	529	5	18	18	—	314
60 - 64 años	611	307	303	4	10	10	—	294
65 Y MAS años	880	303	300	3	5	5	—	272
VARONES	14,670	12,873	12,815	58	451	406	45	1,346
15 - 19 años	1,151	4	40	14	3	3	—	330
20 - 24 años	2,382	2,237	2,228	1	37	37	—	273
25 - 29 años	2,441	2,516	2,508	8	63	51	12	423
30 - 34 años	2,020	1,896	1,891	5	71	71	—	462
35 - 39 años	1,543	1,456	1,453	3	49	49	—	388
40 - 44 años	1,394	1,273	1,270	3	59	59	—	362
45 - 49 años	1,057	950	948	2	41	41	—	266
50 - 54 años	877	786	784	2	25	25	—	208
55 - 59 años	559	476	471	3	15	15	—	168
60 - 64 años	476	278	276	2	9	9	—	178
65 Y MAS años	476	278	276	2	9	9	—	178
MUJERES	9,802	2,187	2,169	18	139	69	70	6,472
12 - 14 años	366	20	20	—	—	—	—	343
15 - 19 años	893	227	226	1	22	6	16	644
20 - 24 años	1,334	380	377	3	32	8	24	922
25 - 29 años	1,371	383	381	2	32	15	17	956
30 - 34 años	1,224	311	305	6	21	10	11	892
35 - 39 años	935	289	289	—	8	8	—	638
40 - 44 años	698	192	192	3	3	7	—	496
45 - 49 años	451	106	106	1	9	6	—	306
50 - 54 años	307	107	106	1	3	3	—	242
55 - 59 años	252	58	58	—	1	1	—	219
60 - 64 años	252	35	35	—	—	—	—	219
65 Y MAS años	404	24	24	1	2	2	—	377

POBLACION DE 12 AÑOS Y MAS NACIDA EN EL EXTERIOR POR SITUACION EN LA FUERZA DE TRABAJO SEGUN AREA, SEXO Y GRUPOS DE EDAD.

TOTAL NACIONAL

AREA	TOTAL GENERAL	POBLACION ECONOMI-CAMENTE		TOTAL	DESEM-PLADOS PRIMERA VEZ		POBLACION INACTIVA
		ACTIVAS	INACTIVAS		ACTIVAS	INACTIVAS	
12 - 14	77.267	52.903	52.351	936	744	192	23.428
15 - 19	2.369	442	468	43	26	17	1.884
20 - 24	6.064	4.064	3.962	132	78	54	2.467
25 - 29	13.574	9.770	9.471	170	106	66	3.263
30 - 34	10.885	7.955	7.909	126	110	16	2.852
35 - 39	7.834	5.622	5.574	86	86	0	2.126
40 - 44	6.460	4.655	4.620	88	88	0	1.717
45 - 49	5.081	3.621	3.582	60	60	0	1.400
50 - 54	4.149	2.873	2.846	50	50	0	1.226
55 - 59	2.774	1.810	1.788	19	19	0	945
60 - 64	1.896	1.163	1.148	9	9	0	724
65 Y MAS	2.668	1.137	1.103	34	34	0	1.522
V A R O N E S	52.585	48.068	47.630	438	738	86	3.579
12 - 14	1.323	3.291	3.377	24	24	0	1.505
15 - 19	2.673	8.291	8.137	64	64	0	3.011
20 - 24	7.323	8.997	8.333	86	86	0	2.111
25 - 29	7.143	8.897	8.791	56	109	29	1.871
30 - 34	7.456	7.187	7.152	35	98	23	1.171
35 - 39	5.306	5.092	5.061	31	79	0	1.335
40 - 44	4.456	4.228	4.201	27	80	0	1.148
45 - 49	3.493	3.280	3.254	26	53	0	1.160
50 - 54	2.812	2.612	2.594	18	46	0	1.54
55 - 59	1.873	1.674	1.660	18	18	0	1.151
60 - 64	1.248	1.081	1.068	8	8	0	1.59
65 Y MAS	2.051	1.065	1.034	17	8	0	1.380
M U J E R E S	24.682	4.882	4.718	117	92	106	19.879
12 - 14	2.668	4.53	4.53	8	8	0	1.879
15 - 19	2.369	438	425	13	12	31	3.052
20 - 24	864	858	858	6	18	37	3.165
25 - 29	833	841	841	12	33	14	2.631
30 - 34	3.429	757	757	11	30	13	1.591
35 - 39	530	513	513	17	7	0	1.569
40 - 44	2.004	427	419	8	8	0	1.072
45 - 49	1.588	341	328	13	7	4	564
50 - 54	1.337	261	252	9	4	0	942
55 - 59	648	168	168	1	1	0	564
60 - 64	182	62	62	2	1	0	152
65 Y MAS	1.017	67	67	1	1	0	152

POBLACION DE 12 AÑOS Y MAS NACIDA EN EL EXTERIOR POR SITUACION EN LA FUERZA DE TRABAJO Y SEXO SEGUN AREA Y PAIS DE NACIMIENTO

TOTAL NACIONAL

PAIS DE NACIMIENTO	TOTAL	T O T A L		L		O C U P A D O S		A C T I V A		P O B L A C I O N	
		VARONES	HEMBRAS	VARONES	HEMBRAS	VARONES	HEMBRAS	VARONES	HEMBRAS	VARONES	HEMBRAS
T O T A L	988,953	517,791	471,172	435,464	169,970	17,953	9,315	64,364	291,887		
ARGENTINA	603,366	291,631	311,735	242,507	130,304	11,715	7,860	37,509	173,561		
BARRAHONA	9,212	5,016	4,094	4,097	1,614	124	124	863	2,683		
BOLIVIA	2,081	1,099	982	865	405	38	24	192	533		
BRAZIL	3,431	1,855	1,576	1,310	406	60	38	310	1,132		
CANADA	791	419	372	310	85	4	4	105	303		
CHILE	20,896	11,040	9,856	8,716	3,589	332	232	1,992	6,035		
COLOMBIA	465,095	221,712	243,383	186,592	100,972	9,269	6,213	25,851	136,198		
COSTA RICA	1,578	698	880	538	312	23	21	137	547		
CUBA	12,409	6,254	6,145	4,991	2,159	241	159	1,032	3,487		
ECUADOR	19,529	9,927	9,482	8,443	3,523	35	3	9	4,247		
EL SALVADOR	9,920	4,445	5,475	3,332	4,282	357	206	1,109	4,247		
ESTADOS UNIDOS	9,313	4,857	4,445	3,464	1,133	80	83	1,623	3,229		
GRANADA	951	415	536	444	128	11	10	61	158		
GUATEMALA	415	178	237	139	110	4	-	35	127		
GUYANA	1,421	736	715	497	245	63	18	146	452		
HAITI	1,202	734	468	651	245	33	23	50	240		
HONDURAS	507	430	177	97	74	6	4	27	99		
JAMAICA	227	110	177	81	48	7	1	22	68		
MEXICO	2,465	1,291	1,177	779	311	38	25	267	855		
NICARAGUA	1,275	623	1,091	473	202	17	12	133	376		
PANAMA	415	207	208	173	113	7	3	27	82		
PARAGUAY	18,312	11,032	7,260	9,500	3,318	338	184	1,094	3,778		
PUERTO RICO	18,975	422	553	240	142	38	11	154	400		
REP. DOMINICANA	16,722	6,493	10,239	5,415	6,505	333	350	735	3,334		
SANTA LUCIA	77	33	44	24	23	-	2	9	19		
SURINAM	472	40	32	29	6	1	-	10	26		
TRINIDAD Y TOBAGO	4,731	2,206	2,525	1,574	1,101	142	58	490	1,366		
UGUAY	5,972	3,155	2,817	2,539	1,247	81	43	455	1,527		





POBLACION DE 12 AÑOS Y MAS NACIDA EN EL EXTERIOR POR SITUACION EN LA FUERZA DE TRABAJO Y SEXO SEGUN AREA Y PAIS DE NACIMIENTO

TOTAL NACIONAL

PAIS DE NACIMIENTO	AREA Y NACIMIENTO	TOTAL		T A L		O C U P A D O S		P O B L A C I O N		A C T I V A		I N A C T I V A		P O B L A C I O N	
		VARONES	HEMBRAS	VARONES	HEMBRAS	VARONES	HEMBRAS	VARONES	HEMBRAS	VARONES	HEMBRAS	VARONES	HEMBRAS	VARONES	HEMBRAS
AREA URBANA		889,214	450,726	437,488	374,223	162,948	16,764	8,978	59,439	265,562					
AMERICA		514,570	232,599	281,971	188,451	124,129	10,704	7,351	33,234	150,291					
ARGENTINA		9,203	5,011	4,598	4,302	1,638	127	127	846	2,491					
BARRIDOS		2,064	1,075	969	846	403	37	34	191	562					
BOLIVIA		2,664	1,292	1,372	960	359	64	36	268	297					
BRASIL		755	402	353	295	103	4	4	103	290					
CANADA		20,602	10,951	9,741	8,576	3,559	329	227	1,956	5,955					
CHILE		379,742	164,598	215,144	134,111	95,033	8,320	5,922	22,167	114,189					
COSTA RICA		1,532	678	854	521	307	23	20	134	527					
CUBA		12,048	6,053	5,995	4,818	2,131	237	159	998	3,735					
DOMINICA		207	77	129	66	81	3	3	9	45					
ECUADOR		19,435	9,427	9,500	8,316	4,250	35	20	1,093	4,770					
EL SALVADOR		9,091	4,749	4,322	3,076	1,092	79	81	1,594	3,149					
ESTADOS UNIDOS		9,937	6,207	7,320	4,339	596	11	10	57	124					
GUATEMALA		389	162	227	124	107	4	-	34	120					
GUYANA		1,151	558	593	404	237	46	18	108	338					
HAITI		1,182	719	463	636	244	33	23	50	196					
HONDURAS		295	127	168	97	72	6	6	24	92					
JAMAICA		225	128	195	79	48	7	7	22	66					
MEXICO		2,237	1,068	1,169	768	305	35	25	264	839					
NICARAGUA		1,357	642	715	621	317	48	35	190	364					
PANAMA		1,527	842	885	621	317	17	15	126	386					
PARAGUAY		602	200	202	167	110	17	13	12	89					
PERU		19,032	10,828	7,204	9,412	3,296	335	184	1,083	3,724					
PUERTO RICO		956	411	545	255	141	3	11	148	3,393					
REP. DOMINICANA		15,269	6,345	9,924	5,293	6,335	329	347	723	3,222					
SANTA LUCIA		74	30	44	23	23	-	2	7	19					
SURINAM		72	60	32	29	1	1	1	10	26					
TRINIDAD Y TOBAGO		4,600	2,134	2,444	1,529	1,095	137	57	468	1,316					
URUGUAY		5,892	3,111	2,791	2,500	1,240	80	43	431	1,498					

CUADRO III.7

POBLACION DE 12 AÑOS Y MAS NACIDA EN EL EXTERIOR POR SITUACION EN LA FUERZA DE TRABAJO Y SEXO SEGUN AREA Y PAIS DE NACIMIENTO

AREA Y PAIS DE NACIMIENTO	TOTAL NACIONAL									
	T O T A L		P O B L A C I O N O C U P A D O S		A C T I V A D E S O C U P A D O S		P O B L A C I O N I N A C T I V A		P O B L A C I O N H E M B R A S	
	VARONES	HEMBRAS	VARONES	HEMBRAS	VARONES	HEMBRAS	VARONES	HEMBRAS	VARONES	HEMBRAS
A F R I C A . . . . .	3,712	1,996	1,716	1,574	423	44	20	379	1,273	
EGIPTO . . . . .	532	283	249	242	67	5	6	56	156	
LIBIA . . . . .	172	101	77	77	13	7	9	16	64	
MARRUECOS . . . . .	1,823	972	651	753	199	21		198		
OTROS PAISES DE A F R I C A . . . . .	1,185	660	565	502	145	11	5	127	395	
A S I A . . . . .	33,191	20,447	12,744	17,342	1,783	389	71	2,716	10,890	
ARABIA SAUDITA . . . . .	9,92	558	324	571	43	13		64	281	
CHINA CONTINENTAL . . . . .	5,009	3,171	1,838	2,593	363	39	10	559	1,465	
IRAN . . . . .	1,24	3,174	50	51	14	8		15	36	
ISRAEL . . . . .	1,037	657	380	523	79	15	2	119	299	
JAPON . . . . .	1,143	734	559	723	63	7	1	54	595	
JORDANIA . . . . .	4,689	454	235	403	19	15		58	516	
LIBANO . . . . .	7,148	4,636	2,772	3,919	419	109	23	508	2,270	
UNION SOVIETICA	1,403	713	690	470	158	17	7	226	525	
O T R O S PA I S E S D E A S I A . . . . .	15,646	9,490	6,156	8,189	625	166	28	1,135	5,503	
E U R O P A . . . . .	326,544	189,783	134,761	162,971	34,551	5,331	1,178	21,481	99,032	
ALEMANIA . . . . .	5,684	3,135	2,579	2,508	721	65	37	532	1,821	
AUSTRIA . . . . .	1,236	643	593	508	203	18	9	117	381	
BELGICA . . . . .	618	329	289	265	82	5		62	202	
DINAMARCA . . . . .	209	122	96	97	15	3		9	102	
ESPAÑA . . . . .	135,586	74,236	61,350	63,232	17,004	1,993	554	9,022	43,197	
FRANCIA . . . . .	4,703	2,412	2,090	2,402	122	6	3	348	1,316	
GRECIA . . . . .	2,414	1,250	1,000	1,202	122	6	5	380	1,582	
HOLANDA . . . . .	3,471	1,264	1,205	970	437	59	10	232	759	
IRLANDIA . . . . .	2,116	1,387	927	944	254	17	19	224	654	
ITALIA . . . . .	76,907	49,355	27,852	41,915	5,512	1,667	187	5,473	22,153	
PORTUGAL . . . . .	84,099	51,307	32,792	45,688	7,622	1,372	258	4,247	24,912	
SUECIA . . . . .	226	122	104	87	36	6	2	29	66	
SUIZA . . . . .	948	558	380	447	87	8	6	113	287	
YUGOSLAVIA . . . . .	2,046	1,193	863	939	243	31	8	213	612	
O T R O S PA I S E S D E E U R O P A . . . . .	6,282	3,351	2,931	2,554	877	79	33	718	2,021	
O C E A N I A . . . . .	195	102	60	60	20	3	1	23	75	
N O D E C L A R A D O . . . . .	12,002	5,802	6,200	1,902	2,042	293	157	1,607	4,001	

POBLACION DE 12 AÑOS Y MAS NACIDA EN EL EXTERIOR POR SITUACION EN LA FUERZA DE TRABAJO Y SEXO SEGUN AREA Y PAIS DE NACIMIENTO

TOTAL NACIONAL

PAIS DE NACIMIENTO	AREA Y	TOTAL		P O B L A C I O N		O C U P A D O S		A C T I V A		P O B L A C I O N	
		VARONES	HEBRAS	VARONES	HEBRAS	VARONES	HEBRAS	VARONES	HEBRAS	VARONES	HEBRAS
AREA INTERMEDIA		23,472	14,670	8,602	12,873	2,187	451	139	1,346	6,474	
A M E R I C A		20,072	12,590	7,682	10,903	1,991	377	126	1,050	5,565	
ARGENTINA		50	30	20	22	4	2	1	6	15	
BARBADOS		3	3	-	3	-	-	-	-	-	
BOLIVIA		13	11	2	10	-	-	-	-	2	
BRASIL		274	175	99	162	31	1	2	12	66	
CANADA		111	69	42	8	-	-	-	-	2	
CHILE		11	9	4	8	-	-	-	-	1	
COLOMBIA		11	6	4	13	-	-	4	20	30	
COSTA RICA		18,872	11,726	7,147	10,447	1,820	357	113	930	5,203	
CUBA		18	6	12	5	-	-	1	10	30	
DOMINICA		79	62	37	31	7	1	-	2	2	
ECUADOR		2	-	-	-	-	-	-	-	-	
EL SALVADOR		85	52	33	45	6	4	-	3	27	
ESTADOS UNIDOS		7	6	1	5	-	-	-	1	1	
GRANADA		64	30	34	21	13	-	2	9	19	
GUATEMALA		6	3	3	3	1	-	-	1	2	
HAWAII		3	3	3	3	-	-	-	-	2	
HAITI		67	33	30	24	1	1	-	8	29	
HONDURAS		8	2	6	-	2	-	-	2	4	
JAMAICA		2	-	-	-	-	-	-	-	-	
MEXICO		15	6	9	4	2	2	-	2	7	
NICARAGUA		18	11	7	6	-	3	1	2	6	
PANAMA		5	3	2	1	-	-	-	-	2	
PARAGUAY		3	2	1	2	-	-	-	-	-	
PERU		105	75	30	72	10	2	-	1	20	
PUERTO RICO		6	4	2	4	-	-	-	2	2	
PUERTO RICO-N.		161	96	120	41	61	-	2	3	57	
SANTA LUCIA		1	-	-	-	-	-	-	-	-	
SURINAM		1	-	-	-	-	-	-	-	-	
TRINIDAD Y TOBAGO		40	23	17	12	3	1	-	10	16	
URUGUAY		29	15	14	12	3	1	-	1	13	

CUADRO III.7

POBLACION DE 12 AÑOS Y MAS NACIDA EN EL EXTERIOR POR SITUACION EN LA FUERZA DE TRABAJO Y SEXO SEGUN AREA Y PAIS DE NACIMIENTO

AREA Y PAIS DE NACIMIENTO	TOTAL NACIONAL		P O B L A C I O N A C T I V A		P O B L A C I O N I N A C T I V A	
	TOTAL VARONES	TOTAL HEMBRAS	OCUPADOS VARONES	DESOCUPADOS HEMBRAS	VARONES	HEMRAS
AFRICA	10	7	3	-	-	3
EGIPTO	1	2	1	-	-	1
LIBIA	3	2	1	-	-	1
MARUECOS	1	1	-	-	-	1
OTROS PAISES DE AFRICA	5	3	2	3	-	2
ASIA	289	211	76	189	14	66
ASIA SURENTRAL	32	26	6	25	-	6
CHINA CONTINENTAL	4	4	-	3	-	1
IRAN	-	-	-	-	-	-
ISRAEL	14	10	4	9	1	3
JAPON	2	1	1	1	-	-
JORDANIA	21	17	16	1	-	7
LIBANO	42	30	12	26	2	10
UNION SOVIETICA	16	6	10	3	-	7
OTROS PAISES DE ASIA	158	120	38	108	7	31
EUROPA	2,752	1,855	887	1,596	10	721
ALEMANIA	92	47	45	35	3	35
AUSTRIA	12	5	7	4	1	7
BELGICA	8	2	6	1	1	1
DINAMARCA	-	-	-	-	-	-
ESPAÑA	1,250	854	416	727	15	339
FRANCIA	44	25	19	19	6	13
GRECIA	4	2	2	2	-	2
HOLANDA	30	15	17	1	1	14
INGLETERRA	472	328	96	309	1	1
IRLANDA	711	479	232	423	18	82
PORTUGAL	21	1	-	-	22	197
SUECIA	21	13	8	11	-	1
SUIZA	28	18	10	15	4	4
YUGOSLAVIA	64	40	24	32	2	8
OTROS PAISES DE EUROPA	4	1	1	6	1	19
OCEANIA	345	196	149	118	3	65
NO DECLARADO	-	-	-	-	-	-

POBLACION DE 12 AÑOS Y MAS NACIDA EN EL EXTERIOR POR SITUACION EN LA FUERZA DE TRABAJO Y SEXO SEGUN AREA Y PAIS DE NACIMIENTO

TOTAL NACIONAL

AREA Y PAIS DE NACIMIENTO	TOTAL		L		D.C.U.P.A.		P.O.B.L.A.C.I.O.N.		A.C.T.I.V.A.		P.O.B.L.A.C.I.O.N.	
	VARONES	MENBRAS	VARONES	MENBRAS	VARONES	MENBRAS	VARONES	MENBRAS	VARONES	MENBRAS	VARONES	MENBRAS
AREA RURAL	77,267				48,068		4,835		738		198	
ARGENTINA	58,914		24,882		43,283		4,384		834		183	
BARBADOS	3		44		35		11		-		-	
BELICIA	2		3		2		1		-		-	
BOLIVIA	493		101		11		2		1		1	
CANADA	17		35		17		36		4		30	
CHILE	25		17		93		17		2		14	
COLOMBIA	179		68		93		17		2		14	
COSTA RICA	66,481		21,095		42,046		4,111		592		178	
CUBA	28		14		12		1		1		24	
DOMINICA	282		113		142		21		3		24	
ECUADOR	20		11		9		1		-		-	
EL SALVADOR	175		69		93		19		2		11	
EL SALVADOR	16		4		12		1		1		11	
FRANCIA	158		69		61		28		1		20	
GUATEMALA	21		8		12		-		-		3	
GUYANA	207		113		69		7		18		30	
HAITI	13		3		10		3		-		-	
HONDURAS	4		1		3		-		-		-	
JAMAICA	2		2		2		-		-		-	
MEXICO	23		13		7		4		-		3	
NICARAGUA	16		6		9		1		-		1	
PANAMA	16		8		6		1		1		1	
PARAGUAY	170		5		114		12		3		10	
PUERTO RICO	113		46		115		12		5		34	
REP. DOMINICANA	287		195		70		89		4		9	
SANTA LUCIA	2		2		-		-		-		2	
SPRINAWAY	-		-		-		-		-		-	
TRINIDAD Y TOBAGO	91		42		33		5		4		12	
URUGUAY	51		31		27		4		1		16	

CUADRO III.7

POBLACION DE 12 AÑOS Y MAS NACIDA EN EL EXTERIOR POR SITUACION EN LA FUERZA DE TRABAJO Y SEXO SEGUN AREA Y PAIS DE NACIMIENTO

AREA Y PAIS DE NACIMIENTO	TOTAL NACIONAL		P O B L A C I O N O C U P A D O S				P O B L A C I O N I N A C T I V A			
	T O T A L	H E M B R A S	V A R O N E S		H E M B R A S		V A R O N E S		H E M B R A S	
			V A R O N E S	H E M B R A S	V A R O N E S	H E M B R A S	V A R O N E S	H E M B R A S		
A F R I C A . . . . .	26	19	7	14	3	5	1	4	1	1
EGIPTO . . . . .	1	1	1	1	1	1	1	1	1	1
MARRUECOS . . . . .	2	2	2	2	2	2	2	2	2	2
OTROS PAISES DE AFRICA . . . . .	23	19	4	14	1	5	1	3	1	1
A S I A . . . . .	196	142	54	128	8	46	4	10	2	3
ARABIA SAUDITA . . . . .	21	18	3	15	1	2	1	2	1	1
CHINA CONTINENTAL . . . . .	15	11	4	11	1	4	1	4	1	1
IRAN . . . . .	1	1	1	1	1	1	1	1	1	1
ISRAEL . . . . .	9	8	1	7	1	1	1	1	1	1
JAPON . . . . .	18	14	7	10	1	7	1	7	1	1
KOREA . . . . .	1	1	1	1	1	1	1	1	1	1
LIBANO . . . . .	40	34	16	19	4	3	2	3	1	1
UNION SOVIETICA (U.R.S.S.) . . . . .	26	15	11	13	3	2	1	2	1	1
OTROS PAISES DE ASIA . . . . .	60	49	11	47	1	1	1	1	1	1
E U R O P A . . . . .	7,196	4,822	2,374	4,224	374	82	10	516	1,990	1,990
ALEMANIA . . . . .	165	97	68	83	16	14	1	14	52	52
AUSTRIA . . . . .	70	47	23	42	9	4	1	4	13	13
BELGICA . . . . .	15	12	3	10	2	2	1	2	1	1
DINMARCIA . . . . .	2,903	1,959	940	1,498	170	40	2	229	771	771
FRANCIA . . . . .	102	51	38	51	10	4	1	10	27	27
GRECIA . . . . .	8	6	2	6	1	1	1	1	2	2
HOLANDA . . . . .	32	20	12	15	3	1	1	4	9	9
INGLATERRA . . . . .	96	62	34	53	4	3	1	4	30	30
ITALIA . . . . .	1,144	846	298	737	46	15	1	94	251	251
PORTUGAL . . . . .	2,408	1,544	864	1,359	97	20	3	125	762	762
SUECIA . . . . .	10	6	4	4	1	1	1	1	2	2
SUIZA . . . . .	16	9	7	9	2	2	1	2	5	5
YUGOSLAVIA . . . . .	98	72	26	59	5	5	1	13	21	21
OTROS PAISES DE EUROPA . . . . .	119	73	46	59	4	4	1	13	42	42
O C E A N I A . . . . .	12	8	4	7	1	1	1	1	1	1
NO DECLARADO . . . . .	923	552	371	412	66	18	5	122	300	300

POBLACION DE 12 AÑOS Y MAS NACIDA EN EL EXTERIOR POR SITUACION EN LA FUERZA DE TRABAJO SEGUN ENTIDADES FEDERALES

TOTAL NACIONAL

ENTIDADES FEDERALES	POBLACION										POBLACION INACTIVA	
	TOTAL		S O T A L		Ocupados		A G T I V A		DESDOBLADOS		VALORES	HOMBRES
	VALORES	HOMBRES	VALORES	HOMBRES	VALORES	HOMBRES	VALORES	HOMBRES	VALORES	HOMBRES		
VENEZUELA .....	988 953	471 172	517 781	471 172	425 464	169 970	17 953	9 315	64 364	291 895		
DISTRITO FEDERAL .....	242 473	119 651	122 842	119 651	103 906	48 317	3 680	2 302	15 056	68 812		
ESTADOS:												
Ancoátegui .....	17 948	7 172	10 776	7 172	6 982	1 629	403	111	391	5 432		
Apure .....	6 455	2 725	3 730	2 725	2 970	525	134	43	626	2 157		
Aragua .....	51 371	22 310	29 061	22 310	24 147	5 604	1 017	386	3 697	16 320		
Bariñas .....	16 609	6 481	10 128	6 481	8 584	1 513	548	140	996	4 020		
Bolívar .....	32 598	13 079	19 519	13 079	16 536	3 657	845	311	2 138	9 111		
Carabobo .....	69 504	30 802	38 702	30 802	32 267	9 020	1 711	620	4 984	30 962		
Cojedes .....	2 654	1 689	1 965	1 689	1 431	202	79	14	179	749		
Falcón .....	9 252	3 706	5 546	3 706	4 688	763	185	45	673	2 898		
Guárico .....	6 831	4 341	4 341	4 341	3 708	561	162	25	471	1 904		
Lara .....	23 156	13 073	13 073	13 073	10 923	2 716	283	153	1 767	7 214		
Mérida .....	24 044	13 463	10 581	10 581	11 430	3 184	359	235	1 666	7 162		
Miranda .....	211 757	111 339	100 418	111 339	84 536	30 413	3 009	2 063	12 873	30 063		
Monagas .....	5 157	1 866	3 291	1 866	2 784	399	104	22	403	1 445		
Nueva Esparta .....	7 363	4 227	4 227	4 227	3 630	1 265	132	37	465	1 836		
Portuguesa .....	12 275	7 361	4 914	7 361	6 340	1 212	275	63	748	3 639		
Sucre .....	5 505	3 430	2 075	3 430	2 790	473	115	22	525	1 980		
Táchira .....	100 566	49 611	50 955	49 611	41 004	16 473	1 865	1 065	6 742	33 417		
Traujillo .....	6 849	2 641	4 208	2 641	3 638	702	127	52	443	1 887		
Yareacuy .....	6 828	4 217	2 611	4 217	3 606	607	122	30	489	1 974		
Zulia .....	127 311	60 706	66 605	60 706	56 516	20 164	2 422	1 553	7 667	38 969		
TERMINOS FEDERALES:												
Amazonas .....	1 733	825	908	825	713	301	49	19	146	505		
Depto Amacuro .....	714	435	279	435	367	72	27	4	81	203		
DEPENDENCIAS FEDERALES												



CUADRO III.-9

RESIDENCIA ANTERIOR, TIEMPO DE RESIDENCIA	POBLACION DE 12 AÑOS Y MAS POR ANTERIOR, SEXO Y TIEMPO DE RESIDENCIA	SITUACION EN LA FUERZA DE TRABAJO	SITUACION ECONOMICA MIENTE DESDE- TRABAJO POR VEZ	TOTAL	ANUAS FAMILIARES	POBLACION ECONOMICA MIENTE ACTIVA		
						ACTIVA	INACTIVA	
TOTAL NACIONAL	9,415,669	4,077,846	4,027,901	44,945	453,559	311,603	141,756	4,890,464
TOTAL GENERAL	3,599,154	1,510,449	1,282,019	28,430	188,668	118,626	70,042	2,100,037
SIEMPRE HAN RESIDIDO EN EL MISMO CENTRO POBLADO.....	1,804,291	974,135	943,289	25,846	138,992	100,572	58,420	695,164
VARONES.....	1,799,863	336,314	333,730	2,584	49,676	18,054	51,622	1,404,373
HEMBRAS.....	2,619,439	1,133,674	1,176,673	8,921	124,180	89,115	35,074	1,311,576
RESIDENCIA ANTERIOR EN EL MISMO ESTADO.....	1,255,937	178,602	178,602	463	12,470	5,418	2,005	124,180
1 AÑO DE 1 AÑO.....	1,255,937	178,602	178,602	463	12,470	5,418	2,005	124,180
2 - 4.....	446,920	209,068	207,427	1,661	20,742	15,147	5,615	217,090
5 - 9.....	546,542	246,842	235,028	1,834	25,742	17,949	7,793	285,938
10 - 14.....	432,175	171,525	163,819	1,706	20,272	13,690	4,582	240,378
15 - 19.....	247,552	110,020	109,060	960	14,084	9,151	4,933	123,448
20 Y MAS.....	532,017	249,015	247,451	1,564	22,296	18,202	6,094	240,706
V A R O N E S.....	1,271,545	452,123	444,907	7,216	88,663	72,048	16,655	330,759
1 AÑO DE 1 AÑO.....	1,271,545	452,123	444,907	7,216	88,663	72,048	16,655	330,759
2 - 4.....	122,582	90,633	90,028	605	8,791	7,191	1,600	23,158
5 - 9.....	178,406	56,868	55,488	380	13,102	4,241	861	16,436
10 - 14.....	223,407	134,061	132,703	1,358	16,766	12,274	2,492	25,020
15 - 19.....	203,416	106,666	105,422	1,123	14,221	11,063	3,158	21,222
20 Y MAS.....	129,117	79,195	77,436	1,759	10,077	7,552	2,525	31,865
H E M B R A S.....	259,516	181,296	180,600	1,194	17,261	15,249	2,012	59,445
1 AÑO DE 1 AÑO.....	1,347,894	331,551	329,846	1,705	33,506	17,067	18,439	980,837
2 - 4.....	133,750	40,007	39,878	129	4,772	2,367	2,405	88,971
5 - 9.....	179,495	21,676	21,594	82	2,368	1,177	1,191	155,451
10 - 14.....	225,513	55,007	54,704	303	6,036	2,873	3,163	155,470
15 - 19.....	283,432	66,056	65,719	338	7,437	3,471	3,960	209,939
20 Y MAS.....	223,768	49,761	49,477	284	5,451	2,627	2,824	188,156
1 AÑO DE 1 AÑO.....	127,455	31,864	31,864	301	4,005	1,839	2,166	91,503
2 - 4.....	275,301	66,831	66,831	308	3,005	2,933	2,082	201,247

NOTA: NO INCLUYE 359,606 PERSONAS CON RESIDENCIA ANTERIOR NO DECLARADO

RESIDENCIA ANTERIOR, SEXO Y TIEMPO DE RESIDENCIA	POBLACION DE 12 AÑOS ANTERIOR, SEXO Y TIEMPO DE RESIDENCIA	SITUACION EN LA FUERZA DE TRABAJO	ECONOMICAMENTE		TOTAL	P. BUSCANDO TRABAJO POR PRIMERA VEZ	P. INACTIVA
			ACTIVO	INACTIVO			
TOTAL NACIONAL							
TOTAL GENERAL		AYUDANTES FAMILIARES		TOTAL		TOTAL	
POBLACION OCUPADA		TOTAL REMUNERADOS		TOTAL		TOTAL	
P. O. C. P. A. D. O.		TOTAL RENUNERADOS		TOTAL		TOTAL	
P. O. C. P. A. D. O.		TOTAL RENUNERADOS		TOTAL		TOTAL	
P. O. C. P. A. D. O.		TOTAL RENUNERADOS		TOTAL		TOTAL	
RESIDENCIA ANTERIOR EN OTRO ESTADO.....	2-337-733	1-139-261	1-136-254	5-007	111-933	83-160	28-773
MENOS DE 1 AÑO.....	238-613	114-447	113-924	523	10-989	11-684	5-305
1 AÑO.....	430-074	14-564	174-260	304	6-407	2-120	107-177
2 AÑOS.....	421-908	172-503	172-503	1-003	23-110	14-183	88-103
3 AÑOS.....	349-430	172-709	171-745	1-003	23-110	14-183	193-857
4 AÑOS.....	215-610	111-888	111-393	495	17-409	12-746	159-992
5 AÑOS.....	481-275	245-485	244-650	495	11-164	8-170	90-358
6 AÑOS.....	1-158-605	805-659	802-102	3-537	17-464	15-209	218-326
7 AÑOS.....	115-716	79-199	77-824	374	78-462	65-258	274-304
8 AÑOS.....	76-683	54-011	53-786	255	11-031	8-625	2-406
9 AÑOS.....	208-075	144-209	143-596	613	4-933	4-025	17-739
10 AÑOS.....	180-921	135-075	135-075	699	13-383	11-079	50-483
11 AÑOS.....	105-401	77-261	77-261	337	13-388	12-435	60-619
12 AÑOS.....	243-621	176-742	174-193	569	10-442	7-250	58-681
13 AÑOS.....	1-179-128	335-622	332-152	1-470	7-912	10-442	2-350
14 AÑOS.....	122-897	36-249	35-100	1-470	13-542	12-518	1-044
15 AÑOS.....	75-391	20-553	20-474	79	5-958	3-059	812-255
16 AÑOS.....	203-663	54-691	54-399	292	2-474	1-262	2-899
17 AÑOS.....	241-212	65-494	65-192	302	5-798	3-034	50-344
18 AÑOS.....	139-102	33-679	33-431	244	6-731	3-437	143-174
19 AÑOS.....	149-099	49-099	48-099	158	5-156	2-682	168-987
20 AÑOS.....	243-854	68-723	68-437	266	3-252	1-717	170-271
21 AÑOS.....					3-902	2-691	168-229
22 AÑOS.....							
23 AÑOS.....							
24 AÑOS.....							
25 AÑOS.....							
26 AÑOS.....							
27 AÑOS.....							
28 AÑOS.....							
29 AÑOS.....							
30 AÑOS.....							

NOTA: NO INCLUYE 359-606 PERSONAS CON RESIDENCIA ANTERIOR NO DECLARADO

## CUADRO III.9

POBLACION DE 12 AÑOS Y MAS POR SITUACION EN LA FUERZA DE TRABAJO  
SEGUN RESIDENCIA ANTERIOR, SEXO Y TIEMPO DE RESIDENCIA.

## TOTAL NACIONAL

RESIDENCIA ANTERIOR, SEXO Y TIEMPO DE RESIDENCIA	TOTAL GENERAL	P O B L A C I O N E C O N O M I C A M E N T E A C T I V A			TOTAL	DESEM- PLEADOS PRIMERA VEZ	POBLACION INACTIVA
		TOTAL	AYUDANTES FAMILIARES	BUSCAMO TRABAJO POR PRIMERA VEZ			
RESIDENCIA ANTERIOR EN EL EXTERIOR.....	860.343	439.462	2.587	20.702	7.867	392.312	
1 AÑO.....	41.848	24.978	39	1.187	666	15.017	
2 - 4.....	26.780	15.258	61	808	287	9.714	
5 - 9.....	118.051	75.601	231	3.118	2.283	39.352	
10 - 16.....	86.288	51.255	213	2.462	1.891	28.821	
17 - 19.....	49.303	34.509	167	1.317	823	15.735	
20 Y MAS.....	502.640	230.000	1.634	12.860	4.842	255.438	
V A R O N E S.....	431.431	308.970	307.285	19.312	3.584	103.149	
1 AÑO.....	21.874	17.451	17.390	1.119	823	3.304	
2 - 4.....	13.085	10.692	10.667	433	92	1.963	
5 - 9.....	53.689	49.264	116	1.840	1.331	309	
10 - 16.....	42.470	33.992	108	1.469	1.273	7.009	
17 - 19.....	22.804	16.317	88	934	790	5.353	
20 Y MAS.....	18.663	11.373	11.290	602	135	7.535	
H E M B R A S.....	257.846	169.381	168.777	12.737	10.306	26.593	
1 AÑO.....	423.972	139.482	926	9.584	4.203	289.082	
2 - 4.....	18.695	11.526	11.489	564	370	11.913	
5 - 9.....	53.362	5.566	36	375	220	7.754	
10 - 16.....	45.518	25.337	115	1.278	752	31.747	
17 - 19.....	24.699	17.263	110	973	588	21.282	
20 Y MAS.....	13.170	7.992	99	575	337	18.132	
1 AÑO.....	245.494	5.188	84	400	221	15.582	
2 - 4.....	601.619	60.189	430	4.922	2.492	179.553	

NOTA: NO INCLUYE 359.606 PERSONAS CON RESIDENCIA ANTERIOR NO DECLARADO

POBLACION DE 12 AÑOS Y MAS CUYA RESIDENCIA HABITUAL EN LA LOCALIDAD SEGUN SEXO Y GRUPOS DE EDAD. POR SITUACION EN LA FUERZA DE TRABAJO SEGUN Poblacion Inactiva

SEXO Y GRUPO DE EDAD	TOTAL NACIONAL	POBLACION ECONOMICAMENTE ACTIVA				POBLACION INACTIVA
		TOTAL	AVUANTES FAMILIARES	DESEM- PLEADOS PRIMERA VEZ	BUSCAO DE TRABAJO	
12-14	1,912,377	954,337	5,118	94,230	67,446	865,810
15-19	1,416,611	104,628	1,633	18,996	923	147,359
20-24	372,978	101,622	1,867	23,868	8,682	184,488
25-29	343,779	213,221	572	18,683	13,344	152,539
30-34	1,601,810	1,631,603	407	12,133	11,130	70,737
35-39	1,651,015	1,651,015	287	6,650	6,650	41,728
40-44	64,535	64,535	213	4,639	4,639	28,838
45-49	43,237	43,237	179	3,188	3,188	22,945
50-54	29,278	29,278	152	2,233	2,233	21,112
55-59	17,865	17,865	127	1,124	1,124	19,796
60-64	9,357	9,357	86	565	565	16,777
65 Y MAS	50,224	9,357	86	565	565	16,777
V A R O S	947,592	575,525	3,846	63,240	51,385	1,023,559
M U J E R E S	753,304	578,890	1,272	11,990	16,051	209,769
12-14	1,335,349	664,549	1,262	11,446	6,644	571,354
15-19	1,711,067	1,302,295	370	14,391	10,370	4,024
20-24	1,753,946	1,501,393	370	12,154	9,959	26,671
25-29	1,311,547	1,166,760	236	9,385	8,385	6,165
30-34	1,811,398	1,811,398	176	5,254	5,254	3,903
35-39	1,811,398	1,811,398	128	3,862	3,862	3,343
40-44	69,999	69,999	104	2,706	2,706	3,112
45-49	29,212	29,212	84	1,971	1,971	3,323
50-54	19,655	19,655	70	1,512	1,512	3,323
55-59	11,551	11,551	84	512	512	4,593
60-64	8,446	8,446	70	466	466	14,743
65 Y MAS	8,031	7,915	116	666	666	14,743
TOTAL	947,592	575,525	3,846	63,240	51,385	1,023,559
12-14	984,785	276,737	1,254	30,762	15,581	657,246
15-19	5,320	5,320	70	602	114	488
20-24	173,873	39,595	202	7,142	2,048	5,094
25-29	62,096	61,866	230	4,048	3,535	130,325
30-34	182,911	182,911	202	6,529	3,395	3,144
35-39	182,911	182,911	111	3,168	2,745	1,033
40-44	25,396	25,396	85	1,797	1,797	25,396
45-49	15,612	15,527	85	882	882	19,853
50-54	9,846	9,772	74	426	426	17,549
55-59	6,066	5,022	44	286	286	14,684
60-64	3,273	3,230	43	153	153	12,184
65 Y MAS	1,523	1,507	16	53	53	27,450
TOTAL	2,819,980	1,310,166	16	74	74	27,450

CUADRO III-11

POBLACION DE 12 AÑOS Y MAS POR SITUACION EN LA FUERZA DE TRABAJO SEGUN AREA, SEXO, TIPO DE NACIONALIDAD Y NIVEL EDUCATIVO.

AREA, SEXO, NACIONALIDAD Y NIVEL EDUCATIVO	TOTAL NACIONAL				ECONOMICAMENTE A CT I V A				POBLACION INACTIVA
	TOTAL GENERAL	POBLACION OCUPADA	AYUDANTES FAMILIARES	TOTAL	DESEM- PLEADOS	TRABAJO POR PRIMERA VEZ	OCUPA D O S	BUSCANDO TRABAJO	
TOTAL NACIONAL	9.776.275	4.225.783	4.180.174	467.985	321.662	146.323	5.082.507		
ALGUN GRADO DE									
PRIMARIA.....	5.514.603	2.329.751	2.300.240	28.491	194.812	67.735	2.731.105		
MEDIA.....	2.895.108	1.301.211	1.255.729	3.502	80.175	58.974	1.465.120		
SUPERIOR.....	585.912	1.001.211	559.729	502	15.917	8.947	1.081.817		
SIN NINGUN NIVEL Y ANALFA-									
BETA.....	982.652	235.770	224.204	11.566	31.577	9.947	715.305		
EN EL PAIS.....	9.017.406	3.772.649	3.729.061	43.608	304.899	141.616	4.798.222		
ALGUN GRADO DE									
PRIMARIA.....	4.912.102	2.093.380	2.065.034	27.346	185.821	65.607	2.557.294		
MEDIA.....	2.643.500	1.150.210	1.145.721	4.489	141.234	85.520	57.714	1.357.326	
SUPERIOR.....	525.552	519.553	517.979	375	23.260	14.658	8.602	194.939	
SIN NINGUN NIVEL Y ANALFA-									
NACIDOS EN EL PAIS.....	930.252	210.726	199.328	11.308	30.900	9.493	688.933		
ALGUN GRADO DE									
PRIMARIA.....	1.787.322	3.629.349	3.577.331	43.018	449.717	299.807	140.910	4.726.256	
MEDIA.....	811.744	2.028.523	2.001.465	27.038	249.061	183.637	65.424	2.534.160	
SUPERIOR.....	2.565.499	1.094.438	1.093.168	4.290	139.022	81.639	57.383	1.330.019	
SIN NINGUN NIVEL Y ANALFA-									
NACIDOS EN EL EXTRANJERO	486.771	247.983	237.674	309	22.112	13.692	8.420	176.675	
BETA.....	925.308	209.385	199.024	11.361	30.322	20.839	9.693	685.401	
ALGUN GRADO DE									
PRIMARIA.....	20.689	10.748	13.695	53	796	604	192	9.145	
MEDIA.....	6.286	3.135	3.408	17	311	201	30	2.930	
SUPERIOR.....	8.410	6.150	6.146	24	587	233	104	4.322	
SIN NINGUN NIVEL Y ANALFA-									
NATURALIZADOS.....	5.091	3.312	3.303	9	217	159	58	1.562	
BETA.....	663	121	118	3	11	11	331		
ALGUN GRADO DE									
PRIMARIA.....	209.395	141.572	141.035	537	5.002	4.488	514	62.821	
MEDIA.....	94.072	61.732	61.661	271	2.136	1.983	153	30.204	
SUPERIOR.....	76.152	51.962	51.962	175	1.875	1.648	227	22.715	
SIN NINGUN NIVEL Y ANALFA-									
BETA.....	34.690	27.058	27.001	57	807	124	6.701		
ALGUN GRADO DE									
PRIMARIA.....	6.481	1.220	1.184	34	60	50	3.201		
MEDIA.....	716.702	430.516	428.417	1.899	20.239	15.812	266.147		
SUPERIOR.....	380.398	225.609	222.521	1.088	10.615	8.603	146.174		
SIN NINGUN NIVEL Y ANALFA-									
NAC. NO DECLARADA.....	235.583	145.585	145.045	540	7.428	2.866	8.270		
BETA.....	54.196	39.665	39.544	121	1.502	1.182	13.029		
ALGUN GRADO DE									
PRIMARIA.....	48.525	23.457	23.107	150	894	665	24.174		
MEDIA.....	42.167	22.798	22.696	102	1.231	951	18.138		
SUPERIOR.....	22.103	11.742	11.685	57	634	518	9.727		
SIN NINGUN NIVEL Y ANALFA-									
NAC. NO DECLARADA.....	13.023	7.256	7.256	21	435	114	5.567		
BETA.....	3.164	2.213	2.207	6	102	77	849		
ALGUN GRADO DE									
PRIMARIA.....	3.875	1.587	1.569	18	90	65	2.198		

CUADRO III.11

AREA, SEXO, NACIONALIDAD Y NIVEL EDUCATIVO	POBLACION DE 12 AÑOS Y MAS POR SITUACION EN LA FUERZA DE TRABAJO DE SEGUN AREA, SEXO, TIPO DE NACIONALIDAD Y NIVEL EDUCATIVO.		POBLACION ECONOMICAMENTE A CT I V A		DESEM- TRABAJO POR PRIMERA VEZ	BUSCANDO TRABAJO	INACTIVA
	TOTAL GENERAL	OCUPADOS	ANUENTES FAMILIARES	DESEM- TRABAJO			
TOTAL NACIONAL							
V A R O N E S.....	4.853.017	3.051.878	39.800	336.014	261.744	74.250	1.465.125
ALGUN GRADO DE.....							
PRIMARIA.....	2.809.397	1.816.701	1.791.679	206.812	168.358	38.454	784.984
MEDIA.....	1.403.904	832.390	828.804	3.586	64.662	25.818	478.252
SUPERIOR.....	325.430	232.983	233.698	285	1.314	3.642	82.133
SIN NINGUN NIVEL Y ANALFA- BETA.....	315.286	169.804	159.897	9.907	25.426	19.090	119.856
V E N E Z O L A N O S.....	4.477.186	2.737.029	2.699.164	37.865	322.268	249.655	1.417.889
ALGUN GRADO DE.....							
PRIMARIA.....	2.614.715	1.654.367	1.629.908	24.459	199.135	161.420	37.215
MEDIA.....	1.275.863	728.678	725.326	3.352	85.738	60.787	461.647
SUPERIOR.....	290.899	200.199	199.970	229	15.372	8.852	78.328
SIN NINGUN NIVEL Y ANALFA- BETA.....	295.709	153.785	149.260	9.825	25.023	18.596	116.901
N A C I D O S E N E L E X T R A M E R O DE PAISES VENEZOLANOS.....	4.335.236	2.616.414	2.578.769	37.645	301.061	245.733	1.400.761
ALGUN GRADO DE.....							
PRIMARIA.....	2.550.924	1.599.576	1.575.278	24.348	197.493	159.542	37.651
MEDIA.....	1.225.904	686.624	683.179	3.268	86.372	58.022	455.198
SUPERIOR.....	265.751	177.255	177.068	167	11.600	8.219	74.836
SIN NINGUN NIVEL Y ANALFA- BETA.....	291.657	153.109	145.294	9.815	24.974	18.552	116.572
N A C I D O S E N E L E X T R A M E R O DE PAISES VENEZOLANOS.....	11.120	7.563	7.531	32	522	433	3.035
ALGUN GRADO DE.....							
PRIMARIA.....	3.283	2.379	2.367	12	184	170	783
MEDIA.....	1.404	852	850	14	212	163	49
SUPERIOR.....	3.091	2.298	2.294	4	116	90	677
SIN NINGUN NIVEL Y ANALFA- BETA.....	127	64	62	2	10	10	53
N A T U R A L I Z A D O S.....	130.830	113.052	112.864	188	3.685	3.487	14.093
ALGUN GRADO DE.....							
PRIMARIA.....	63.503	52.412	52.313	99	1.758	1.708	6.333
MEDIA.....	45.345	39.382	39.339	43	1.294	1.202	4.669
SUPERIOR.....	24.057	20.646	20.608	38	596	543	2.815
SIN NINGUN NIVEL Y ANALFA- BETA.....	925	298.812	297.937	875	37	34	276
E X T R A N J E R O S.....	354.694	298.812	297.937	875	12.896	11.377	42.886
ALGUN GRADO DE.....							
PRIMARIA.....	182.703	153.964	153.436	528	7.210	6.520	21.539
MEDIA.....	118.412	94.713	94.492	221	4.261	3.661	15.438
SUPERIOR.....	35.578	31.177	31.123	54	879	769	3.522
SIN NINGUN NIVEL Y ANALFA- BETA.....	19.001	14.958	14.886	72	546	447	2.497
N A C I D O S D E C L A R A D A ALGUN GRADO DE.....	21.137	16.037	15.977	60	850	732	4.250
PRIMARIA.....	10.979	8.370	8.335	35	467	418	2.142
MEDIA.....	6.629	4.999	4.982	17	263	216	1.367
SUPERIOR.....	1.953	1.407	1.403	2	63	51	12
SIN NINGUN NIVEL Y ANALFA- BETA.....	1.576	1.061	1.051	10	57	47	658

CUADRO III.11

AREA, SEXO, NACIONALIDAD Y NIVEL EDUCATIVO	POBLACION DE 12 AÑOS Y MAS POR SITUACION EN LA FUERZA DE TRABAJO SEGUN AREA, SEXO, TIPO DE NACIONALIDAD Y NIVEL EDUCATIVO.				TOTAL	POBLACION ECONOMI-CAMENTE ACTIVA			
	TOTAL GENERAL	OCUPADOS	DES-EMPLEADOS	EN BUSCA DE TRABAJO PRIMERA VEZ		TOTAL	OCUPADOS	DES-EMPLEADOS	EN BUSCA DE TRABAJO PRIMERA VEZ
<b>TOTAL NACIONAL</b>	4.923.258	1.175.905	1.167.096	6.809	131.971	59.898	72.073	3.617.382	
<b>H E M B R A S</b>	2.506.206	512.030	508.561	3.469	55.865	26.584	29.281	1.933.311	
ALGUN GRADO DE PRIMARIA.....	1.498.204	469.661	467.197	1.464	58.605	26.529	36.076	966.939	
MEDIA.....	255.482	127.248	127.031	217	11.550	6.245	5.305	116.684	
SUPERIOR NIVEL Y ANALFA- BETA.....	667.366	65.966	65.307	1.659	3.951	2.540	3.411	595.449	
SIN NINGUN NIVEL Y ANALFA- BETA.....	4.540.220	1.035.640	1.029.397	5.743	124.247	55.244	69.003	3.380.333	
<b>Y E N O S</b>	2.297.387	439.013	436.126	2.887	52.293	24.401	27.892	1.806.381	
ALGUN GRADO DE PRIMARIA.....	1.372.637	420.595	418.733	1.137	55.496	22.733	32.763	1.400.381	
MEDIA.....	235.653	118.156	118.008	146	10.888	5.806	5.082	106.611	
SUPERIOR NIVEL Y ANALFA- BETA.....	634.543	56.941	55.368	1.573	5.570	2.304	3.266	572.032	
SIN NINGUN NIVEL Y ANALFA- BETA.....	4.452.086	1.003.935	998.562	5.373	122.456	54.072	68.384	3.325.495	
<b>NACIDOS EN EL PAIS</b>	2.263.820	439.917	426.337	2.710	51.968	24.095	27.873	1.780.005	
ALGUN GRADO DE PRIMARIA.....	1.133.865	407.984	406.889	1.095	50.145	24.421	25.724	898.821	
MEDIA.....	223.020	110.728	110.606	122	10.452	5.673	4.779	101.840	
SUPERIOR NIVEL Y ANALFA- BETA.....	630.651	56.276	54.730	1.546	5.546	2.287	3.259	568.829	
SIN NINGUN NIVEL Y ANALFA- BETA.....	9.569	3.185	3.164	21	274	171	103	6.110	
<b>NACIDOS EN EL EXTRANJERO</b>	2.998	746	741	5	47	31	16	2.205	
ALGUN GRADO DE PRIMARIA.....	4.235	1.368	1.358	10	125	70	55	2.742	
MEDIA.....	2.000	1.014	1.009	5	101	69	32	885	
SUPERIOR NIVEL Y ANALFA- BETA.....	336	57	56	1	1	1	1	278	
SIN NINGUN NIVEL Y ANALFA- BETA.....	78.565	29.520	28.171	349	1.317	1.001	316	48.728	
<b>NATURALIZADOS</b>	33.569	9.320	9.148	172	378	275	103	33.871	
ALGUN GRADO DE PRIMARIA.....	30.807	12.180	12.048	132	581	446	135	18.046	
MEDIA.....	13.633	6.412	6.393	19	335	264	71	3.886	
SUPERIOR NIVEL Y ANALFA- BETA.....	3.556	608	582	26	23	16	7	2.925	
SIN NINGUN NIVEL Y ANALFA- BETA.....	362.058	131.504	130.880	1.024	7.343	4.435	2.908	223.161	
<b>EXTRANJEROS</b>	197.695	69.615	69.085	540	3.495	2.083	1.312	194.645	
ALGUN GRADO DE PRIMARIA.....	115.171	64.822	64.553	319	2.947	1.723	1.224	97.842	
MEDIA.....	19.618	8.488	8.421	67	623	413	210	9.507	
SUPERIOR NIVEL Y ANALFA- BETA.....	33.524	8.499	8.421	78	348	218	130	21.677	
SIN NINGUN NIVEL Y ANALFA- BETA.....	21.030	6.719	6.719	42	381	219	162	13.888	
<b>NAC. NO DECLARADA</b>	11.124	3.372	3.350	22	167	100	67	7.585	
ALGUN GRADO DE PRIMARIA.....	6.396	2.249	2.249	8	142	75	67	3.997	
MEDIA.....	1.211	606	602	4	39	26	13	566	
SUPERIOR NIVEL Y ANALFA- BETA.....	2.299	526	518	8	33	18	15	1.740	





CUADRO III.11

POBLACION DE 12 AÑOS Y MAS POR SITUACION EN LA FUERZA DE TRABAJO  
SEGUN AREA, SEXO, TIPO DE NACIONALIDAD Y NIVEL EDUCATIVO.

## TOTAL NACIONAL

AREA, SEXO, NACIONALIDAD Y NIVEL EDUCATIVO	POBLACION ECONOMICAMENTE A CTIVA		TOTAL	POBLACION ECONOMICAMENTE A CTIVA		POBLACION INACTIVA	
	OCUPADOS	DESOCUPADOS		DESOCUPADOS	OCUPADOS		
<b>VARONES</b>	2,420,776	2,414,637	6,139	282,745	219,887	62,858	1,182,876
ALGUN GRADO DE PRIMARIA.....	1,336,060	1,332,686	3,374	169,513	137,903	31,610	591,740
MEDIA.....	779,454	777,420	2,034	60,252	60,252	0	433,593
SIN NINGUN NIVEL Y ANALFA- BETA.....	228,596	228,157	439	13,006	9,663	3,343	80,049
<b>MUJERES</b>	76,862	76,374	488	16,502	12,269	4,233	75,694
ALGUN GRADO DE PRIMARIA.....	2,160,820	2,155,205	5,615	270,006	208,666	61,340	1,139,793
MEDIA.....	1,211,377	1,208,268	3,109	162,319	131,581	30,738	570,840
SIN NINGUN NIVEL Y ANALFA- BETA.....	682,119	680,272	1,847	79,555	56,531	23,024	419,389
<b>TOTAL</b>	196,322	196,134	188	12,076	8,655	3,421	78,353
ALGUN GRADO DE PRIMARIA.....	71,002	70,531	471	16,056	11,899	4,157	70,949
MEDIA.....	2,046,253	2,040,773	5,480	265,981	204,916	61,065	1,123,437
SIN NINGUN NIVEL Y ANALFA- BETA.....	1,160,702	1,157,734	3,058	160,493	129,815	30,678	554,259
<b>NACIDOS EN EL PAIS</b>	691,723	689,354	2,369	88,007	68,007	20,000	22,888
ALGUN GRADO DE PRIMARIA.....	173,767	173,614	153	11,368	8,023	3,345	72,904
MEDIA.....	70,571	70,104	467	16,023	11,867	4,156	72,949
SIN NINGUN NIVEL Y ANALFA- BETA.....	7,109	7,094	15	495	407	88	2,038
<b>NACIDOS EN EL EXTRANJERO</b>	2,097	2,094	3	165	151	14	677
ALGUN GRADO DE PRIMARIA.....	2,714	2,703	11	206	158	48	1,541
MEDIA.....	2,266	2,265	1	116	90	26	674
SIN NINGUN NIVEL Y ANALFA- BETA.....	32	32	0	8	8	0	45
<b>NATURALIZADOS</b>	107,458	107,338	120	3,430	3,343	87	13,418
ALGUN GRADO DE PRIMARIA.....	399	395	4	25	24	1	236
MEDIA.....	247,283	246,785	498	11,978	10,569	1,409	30,381
SIN NINGUN NIVEL Y ANALFA- BETA.....	118,562	118,310	252	6,581	5,954	627	19,088
<b>EXTRANJEROS</b>	92,776	92,507	269	4,850	3,517	1,333	16,911
ALGUN GRADO DE PRIMARIA.....	30,500	30,457	43	870	760	110	3,445
MEDIA.....	5,421	5,421	0	338	338	0	1,917
SIN NINGUN NIVEL Y ANALFA- BETA.....	12,673	12,647	26	761	652	109	3,702
<b>NACIONALES DEPENDIENTES</b>	6,121	6,108	13	413	368	45	1,812
ALGUN GRADO DE PRIMARIA.....	4,559	4,551	8	249	204	45	1,273
MEDIA.....	1,568	1,566	2	60	48	12	271
SIN NINGUN NIVEL Y ANALFA- BETA.....	425	422	3	39	32	7	346

CUADRO III.11

POBLACION DE 12 AÑOS Y MAS POR SITUACION EN LA FUERZA DE TRABAJO SEGUN AREA, SEXO, TIPO DE NACIONALIDAD Y NIVEL EDUCATIVO.		ECONOMICAMENTE		ACTIVA		POBLACION INACTIVA		
TOTAL NACIONAL		Ocupados		Búsqueda de trabajo por primera vez				
AREA, SEXO, NACIONALIDAD Y NIVEL EDUCATIVO	TOTAL GENERAL	TOTAL REMUNERADOS	AYUDANTES FAMILIARES	TOTAL	BESEM- PLEADOS	BUSCAMO TRABAJO PRIMERA VEZ		
H E N R A S.....	4.092.656	1.085.551	1.081.785	3.786	121.466	56.289	65.177	2.885.639
ALGUN GRADO DE PRIMARIA.....	2.043.506	458.044	458.005	1.959	49.967	24.364	25.623	1.533.575
MEDIA.....	1.382.787	449.167	447.851	1.296	35.524	23.662	31.864	885.114
SUPERIOR.....	751.015	175.487	175.283	204	11.364	6.149	5.195	114.162
SIN NINGUN NIVEL Y ANALFA- BETA.....	405.350	50.953	50.626	327	4.609	2.114	2.495	352.788
W E N O L A N O S.....	3.739.491	953.555	950.720	2.825	114.040	51.780	62.260	2.671.996
ALGUN GRADO DE PRIMARIA.....	1.853.085	390.819	389.374	1.445	46.559	22.238	24.321	1.415.707
MEDIA.....	1.272.307	403.031	402.048	983	32.308	21.910	30.396	806.568
SUPERIOR.....	231.548	116.549	116.413	136	10.708	5.735	4.973	104.291
SIN NINGUN NIVEL Y ANALFA- BETA.....	382.551	43.156	42.895	261	4.265	1.897	2.368	335.130
NACIDOS EN EL PAIS.....	3.655.168	922.603	920.121	2.482	112.488	50.624	61.864	2.620.077
ALGUN GRADO DE PRIMARIA.....	1.818.700	381.130	379.846	1.284	46.150	21.938	24.212	1.391.420
MEDIA.....	1.233.099	389.699	388.854	845	51.822	21.402	30.420	796.578
SUPERIOR.....	219.086	109.216	109.103	113	10.272	5.402	4.870	99.598
SIN NINGUN NIVEL Y ANALFA- BETA.....	379.283	42.558	42.318	240	4.244	1.882	2.362	332.481
NACIDOS EN EL EXTRANJERO DE ALGUN GRADO DE PRIMARIA.....	9.147	3.101	3.083	18	270	170	100	5.776
MEDIA.....	2.769	712	707	5	44	30	14	2.013
SUPERIOR.....	4.138	1.342	1.333	9	124	70	54	2.672
SIN NINGUN NIVEL Y ANALFA- BETA.....	1.974	999	995	4	101	69	32	874
NATURALIZADOS.....	266	48	48	-	1	1	-	217
ALGUN GRADO DE PRIMARIA.....	75.176	27.851	27.525	325	1.282	986	296	46.043
MEDIA.....	8.977	8.821	8.821	184	165	158	70	22.274
SUPERIOR.....	31.071	11.961	11.961	139	562	438	124	17.518
SIN NINGUN NIVEL Y ANALFA- BETA.....	10.468	6.334	6.315	19	335	244	91	3.819
E X T R A N J E R O S.....	3.002	550	529	21	20	14	6	2.432
ALGUN GRADO DE PRIMARIA.....	334.514	125.623	124.696	927	7.061	4.297	2.764	201.830
MEDIA.....	183.701	65.994	65.495	499	3.250	2.009	1.241	111.457
SUPERIOR.....	111.443	43.923	43.628	305	2.881	1.679	1.202	64.629
SIN NINGUN NIVEL Y ANALFA- BETA.....	13.229	9.522	8.268	84	617	408	209	9.323
NAC. DE ALGUN GRADO DE PRIMARIA.....	24.078	7.364	7.285	99	313	201	112	16.421
MEDIA.....	18.051	6.373	6.339	34	365	212	153	11.913
SUPERIOR.....	9.720	3.151	3.136	13	158	97	61	6.411
SIN NINGUN NIVEL Y ANALFA- BETA.....	6.037	2.183	2.183	8	37	23	14	3.717
NAC. DE ALGUN GRADO DE PRIMARIA.....	1.173	586	582	4	39	26	13	548
MEDIA.....	1.721	453	444	7	31	16	15	1.237

CUADRO III.11

AREA, SEXO, NACIONALIDAD Y NIVEL EDUCATIVO	POBLACION DE 12 AÑOS Y MAS POR SITUACION EN LA FUERZA DE TRABAJO SEGUN AREA, SEXO, TIPO DE NACIONALIDAD Y NIVEL EDUCATIVO.		POBLACION DE 12 AÑOS Y MAS POR SITUACION EN LA FUERZA DE TRABAJO SEGUN AREA, SEXO, TIPO DE NACIONALIDAD Y NIVEL EDUCATIVO.		POBLACION INACTIVA
	TOTAL NACIONAL	OCUPADOS	DES-EMPLEADOS	ACTIVOS	
	TOTAL	TOTAL REMUNERADOS	AYUDANTES FAMILIARES	TOTAL	DESEM-TRABAJO POR PRIMERA VEZ
AREA INTERMEDIA.....	380,503	143,825	1,760	19,487	13,340
ALGUN GRADO DE.....					
PRIMARIA.....	241,675	92,685	1,153	12,018	9,538
MEDIA.....	72,096	23,874	235	5,909	2,152
SUPERIOR.....	3,536	2,876	15	254	141
SIN NINGUN NIVEL Y ANALFA- BETA.....	61,894	15,570	353	2,316	1,519
ALGUN GRADO DE.....	360,108	130,561	1,699	19,982	12,937
PRIMARIA.....	229,043	91,427	1,115	12,595	9,260
MEDIA.....	67,323	23,642	255	3,886	2,072
SUPERIOR.....	4,813	2,569	12	245	133
SIN NINGUN NIVEL Y ANALFA- BETA.....	56,929	12,923	317	2,354	1,472
NACIDOS EN EL PAIS.....	357,031	123,795	1,684	18,897	12,865
ALGUN GRADO DE.....					
PRIMARIA.....	227,269	90,380	1,108	12,547	9,214
MEDIA.....	68,470	23,135	220	3,857	2,053
SUPERIOR.....	4,545	2,358	10	243	131
SIN NINGUN NIVEL Y ANALFA- BETA.....	53,747	12,882	346	2,250	1,467
NACIDOS EN EL EXTRANJERO DE PADRES VENEZOLANOS.....	325	168	2	10	8
ALGUN GRADO DE.....					
PRIMARIA.....	171	81	-	8	7
MEDIA.....	111	62	1	2	1
SUPERIOR.....	25	18	-	-	-
SIN NINGUN NIVEL Y ANALFA- BETA.....	18	6	5	-	-
NATURALIZADOS.....	2,752	1,628	13	75	64
ALGUN GRADO DE.....					
PRIMARIA.....	1,603	966	7	40	39
MEDIA.....	742	444	4	27	18
SUPERIOR.....	242	183	2	2	2
SIN NINGUN NIVEL Y ANALFA- BETA.....	146	35	5	6	5
ALGUN GRADO DE.....	19,083	12,539	58	462	367
PRIMARIA.....	11,814	7,801	37	298	246
MEDIA.....	3,157	1,979	13	105	75
SUPERIOR.....	402	295	3	9	8
SIN NINGUN NIVEL Y ANALFA- BETA.....	3,710	2,464	5	50	38
NAC. NO DECLARADA.....	1,312	725	3	43	36
ALGUN GRADO DE.....					
PRIMARIA.....	818	457	1	25	22
MEDIA.....	28	113	1	6	3
SUPERIOR.....	21	12	-	-	-
SIN NINGUN NIVEL Y ANALFA- BETA.....	255	143	1	10	9

CUADRO III.11

POBLACION DE 12 AÑOS Y MAS POR SITUACION EN LA FUERZA  
SEGUN AREA, SEXO, TIPO DE NACIONALIDAD Y NIVEL EDUCATIVO.

AREA, SEXO, NACIONALIDAD Y NIVEL EDUCATIVO	POBLACION ECONOMICAMENTE OCUPADOS					TOTAL	DESEM- PLEADOS PRIMERA VEZ	BUSCAMO TRABAJO POR PRIMERA VEZ	POBLACION INACTIVA
	TOTAL GENERAL	TOTAL REMUNERADOS	AYUDANTES FAMILIARES	AYUDANTES FAMILIARES	AYUDANTES FAMILIARES				
V A R D I N E S.....	196.568	114.020	1.497	15.610	11.970	3.640	65.441		
ALGUN GRADO DE.....									
PRIMARIA.....	134.733	82.749	1.001	10.886	8.715	2.171	42.077		
MEDIA.....	34.710	19.999	193	2.323	1.810	883	14.923		
SUPERIOR.....	3.140	2.006	12	161	108	53	961		
SIN NINGUN NIVEL Y ANALFA.....									
BETA.....	21.985	12.246	291	1.970	1.409	561	7.478		
W E N E Z O L A N O S.....	185.747	102.725	1.449	15.228	11.429	3.599	64.345		
ALGUN GRADO DE.....									
PRIMARIA.....	128.701	76.669	971	10.628	8.479	2.149	41.404		
MEDIA.....	32.713	15.486	182	2.523	1.881	842	14.704		
SUPERIOR.....	2.847	1.753	10	156	101	55	928		
SIN NINGUN NIVEL Y ANALFA.....									
BETA.....	12.486	9.970	284	1.931	1.368	563	7.309		
N A C I D O S E N E L P A I S.....	181.898	101.205	1.439	15.159	11.504	3.595	64.095		
ALGUN GRADO DE.....									
PRIMARIA.....	127.602	75.747	966	10.583	8.435	2.148	41.272		
MEDIA.....	32.198	15.071	179	2.506	1.866	840	14.621		
SUPERIOR.....	2.652	1.588	8	154	99	55	902		
SIN NINGUN NIVEL Y ANALFA.....									
BETA.....	19.446	10.230	284	1.916	1.364	552	7.300		
N A C I D O S E N E L E X T R A N J E R O.....									
DE P A Ñ O S V E N E Z O L A N O S.....	167	126	-	9	8	1	32		
ALGUN GRADO DE.....									
PRIMARIA.....	84	62	-	7	7	-	15		
MEDIA.....	66	48	-	3	1	-	16		
SUPERIOR.....	14	13	-	1	-	-	1		
SIN NINGUN NIVEL Y ANALFA.....									
BETA.....	3	3	-	-	-	-	-		
N A T U R A L I Z A D O S.....	1.682	1.404	10	60	57	3	218		
ALGUN GRADO DE.....									
PRIMARIA.....	1.015	860	5	38	37	1	117		
MEDIA.....	487	367	3	15	14	1	67		
SUPERIOR.....	161	134	2	2	2	-	25		
SIN NINGUN NIVEL Y ANALFA.....									
BETA.....	37	23	-	5	4	1	9		
E X T R A N J E R O S.....	12.022	10.706	45	346	308	38	970		
ALGUN GRADO DE.....									
PRIMARIA.....	7.528	6.693	29	237	216	21	598		
MEDIA.....	1.869	1.601	10	65	55	10	193		
SUPERIOR.....	282	247	2	5	5	-	30		
SIN NINGUN NIVEL Y ANALFA.....									
BETA.....	2.343	2.151	4	39	32	7	149		
N A C I D O S D E C L A R A D O S.....	799	637	3	36	33	3	126		
ALGUN GRADO DE.....									
PRIMARIA.....	504	408	1	21	20	1	75		
MEDIA.....	128	95	1	5	4	1	28		
SUPERIOR.....	11	8	-	-	-	-	3		
SIN NINGUN NIVEL Y ANALFA.....									
BETA.....	156	126	1	10	9	1	39		

CUADRO III.11

AREA, SEXO, NACIONALIDAD Y NIVEL EDUCATIVO	POBLACION DE 12 AÑOS Y MAS POR SITUACION EN LA FUERZA DE TRABAJO SEGUN AREA, SEXO, TIPO DE NACIONALIDAD Y NIVEL EDUCATIVO.				TOTAL	AJUDANTES FAMILIARES	DESCUENTO POR PRIMERA VEZ	P O B L A C I O N D E S O C I A D O S	E C O N O M I C A M E N T E D E S O C I A D O S	A C T I V A B U S C A N D O T R A B A J O	I N A C T I V A
	TOTAL GENERAL	TOTAL REMUNERADOS	TOTAL REMUNERADOS FAMILIARES	TOTAL REMUNERADOS FAMILIARES							
TOTAL NACIONAL	183,935	28,308	28,045	283	3,877	1,370	2,507	151,750			
ALGUN GRADO DE	104,942	15,915	15,763	152	7,032	813	1,219	86,995			
PRIMARIA.....	37,988	5,542	8,496	46	1,406	412	994	29,040			
MEDIA.....	2,096	858	855	3	93	35	58	1,145			
SUPERIOR.....	38,909	2,993	2,931	62	346	110	236	35,570			
BETA.....	175,361	26,387	26,157	250	5,754	1,308	2,446	145,220			
ALGUN GRADO DE	100,342	14,758	16,414	146	1,967	781	1,886	83,617			
PRIMARIA.....	35,606	8,156	3,113	43	1,363	391	972	27,391			
MEDIA.....	1,666	806	804	2	89	32	57	1,071			
SUPERIOR.....	37,443	2,667	2,406	61	335	104	231	36,441			
BETA.....	175,433	26,121	25,876	245	3,758	1,301	2,437	145,274			
ALGUN GRADO DE	99,667	14,633	14,491	162	1,964	779	1,185	83,070			
PRIMARIA.....	35,272	9,064	8,023	41	1,531	387	964	26,537			
MEDIA.....	1,893	772	770	2	89	32	57	1,332			
SUPERIOR.....	37,501	2,652	2,592	60	334	103	231	34,315			
BETA.....	158	42	40	2	1	-	-	115			
NACIDOS EN EL EXTRANJERO	87	19	19	-	1	-	-	67			
DE	45	15	14	1	-	-	-	30			
ALGUN GRADO DE	11	5	5	-	-	-	-	6			
PRIMARIA.....	15	3	2	1	-	-	-	12			
MEDIA.....	1,070	224	221	3	15	7	8	831			
SUPERIOR.....	588	106	104	2	2	2	-	480			
BETA.....	293	77	76	1	12	4	8	204			
NACIDOS EN EL EXTRANJERO	62	79	29	-	-	-	-	33			
DE	127	12	12	1	-	-	-	114			
ALGUN GRADO DE	7,061	1,833	1,820	13	116	59	57	5,112			
PRIMARIA.....	4,286	1,108	1,100	8	61	30	31	3,117			
MEDIA.....	1,288	368	365	3	40	20	20	930			
SUPERIOR.....	120	48	47	1	4	3	1	68			
BETA.....	1,567	309	308	1	11	6	3	1,047			
NAC. ALGUN GRADO DE	313	88	88	-	7	3	4	418			
PRIMARIA.....	314	49	49	-	4	2	2	261			
MEDIA.....	90	18	18	-	3	1	2	69			
SUPERIOR.....	10	4	4	-	-	-	-	6			
BETA.....	99	17	17	-	-	-	-	82			

CUADRO III.11

AREA, SEXO, NACIONALIDAD Y NIVEL EDUCATIVO	POBLACION DE 12 AÑOS Y MAS POR SITUACION EN LA FUERZA DE TRABAJO SEGUN AREA, SEXO, TIPO DE NACIONALIDAD Y NIVEL EDUCATIVO.									
	TOTAL GENERAL	POBLACION ECONOMICAMENTE OCUPADOS		DESOCUPADOS		ACTIVA		INACTIVA		BUSCANO TRABAJO PRIMERA VEZ
TOTAL NACIONAL	TOTAL REQUINERIDOS	AYUDANTES FAMILIARES	TOTAL	DESEM- PLEADOS	DESEM- PLEADOS	DESEM- PLEADOS	DESEM- PLEADOS	DESEM- PLEADOS	DESEM- PLEADOS	
AREA R U R A L.....	1.416.719	575.631	541.707	35.924	44.287	32.146	12.141	796.801		
ALGUN GRADO DE PRIMARIA.....	952.309	433.022	411.017	22.005	30.479	23.167	7.312	468.808		
MEDIA.....	133.652	46.716	45.235	1.481	5.418	3.107	2.311	81.518		
SUPERIOR.....	5.212	3.472	3.428	44	240	144	96	2.500		
SIN NINGUN NIVEL Y ANALFA- BETA.....	344.546	92.621	82.037	10.584	8.150	5.728	2.422	243.975		
V E N E Z O L A N O S.....	1.347.188	527.733	494.266	33.469	43.487	31.516	11.971	775.968		
ALGUN GRADO DE PRIMARIA.....	885.438	399.757	378.080	21.677	29.955	22.742	7.213	455.726		
MEDIA.....	125.807	41.418	39.984	1.434	5.285	3.007	2.278	79.104		
SUPERIOR.....	5.460	2.913	2.874	39	231	135	96	2.316		
SIN NINGUN NIVEL Y ANALFA- BETA.....	333.483	85.645	75.326	10.319	8.016	5.632	2.384	238.822		
NACIDOS EN EL PAIS.....	1.339.452	522.728	489.356	33.372	43.351	31.402	11.949	773.373		
ALGUN GRADO DE PRIMARIA.....	880.231	386.221	374.613	21.608	29.871	22.670	7.201	454.139		
MEDIA.....	124.365	40.501	39.078	1.433	5.285	2.933	2.271	78.688		
SUPERIOR.....	5.101	2.832	2.799	33	229	134	95	2.260		
SIN NINGUN NIVEL Y ANALFA- BETA.....	329.735	83.374	73.066	10.308	8.005	5.623	2.382	238.356		
NACIDOS EN EL EXTRANJERO DE PADRES VENEZOLANOS.....	675	370	352	18	21	19	2	284		
ALGUN GRADO DE PRIMARIA.....	407	235	226	9	14	13	1	158		
MEDIA.....	139	71	68	3	5	4	1	63		
SUPERIOR.....	36	29	25	4	—	—	—	7		
SIN NINGUN NIVEL Y ANALFA- BETA.....	93	35	33	2	—	—	—	56		
NATURALIZADOS.....	7.061	4.635	4.556	79	115	95	20	2.311		
ALGUN GRADO DE PRIMARIA.....	4.800	3.301	3.241	60	70	59	11	1.429		
MEDIA.....	1.283	546	548	6	34	28	6	403		
SUPERIOR.....	323	252	250	2	2	1	1	59		
SIN NINGUN NIVEL Y ANALFA- BETA.....	555	236	227	9	—	—	—	410		
NACIDOS EN EL EXTRANJERO DE PADRES NO VENEZOLANOS.....	64.463	44.871	44.455	416	738	579	159	18.854		
ALGUN GRADO DE PRIMARIA.....	43.632	31.252	30.952	300	486	394	92	11.914		
MEDIA.....	7.156	4.897	4.854	43	122	91	31	2.137		
SUPERIOR.....	681	512	517	5	6	6	—	163		
SIN NINGUN NIVEL Y ANALFA- BETA.....	12.974	9.210	8.142	68	124	88	36	4.640		
NAC. NO DECLARADA.....	5.068	3.027	2.988	39	62	51	11	1.979		
ALGUN GRADO DE PRIMARIA.....	3.219	2.013	1.985	28	38	31	7	1.168		
MEDIA.....	659	401	397	4	11	9	2	377		
SUPERIOR.....	71	47	47	—	3	3	—	21		
SIN NINGUN NIVEL Y ANALFA- BETA.....	1.089	566	559	7	10	10	—	513		



POBLACION DE 12 AÑOS Y MAS POR SITUACION EN LA FUERZA DE TRABAJO SEGUN AREA, SEXO, TIPO DE NACIONALIDAD Y NIVEL EDUCATIVO.

AREA, SEXO, NACIONALIDAD Y NIVEL EDUCATIVO	TOTAL NACIONAL			POBLACION ECONOMICAMENTE A CT I V A			POBLACION INACTIVA	
	TOTAL GENERAL	POCUPADO	DESOCUPADO	DESEM- PLEADOS POR PRIMERA VEZ	BUSCANDO TRABAJO	DESEM- PLEADOS POR PRIMERA VEZ		
H E M B R A S .....	645,667	40,046	57,286	2,760	6,628	2,239	4,389	579,993
ALGUN GRADO DE .....								
PRIMARIA.....	357,758	34,151	34,793	1,358	3,866	1,427	2,439	317,741
SUPERIOR.....	55,429	17,972	10,850	122	1,673	455	1,218	51,784
SIN NINGUN NIVEL Y ANALFA- BETA.....	2,373	903	893	10	93	41	52	1,377
V E N E Z O L A N O S.....	220,107	12,020	13,750	1,270	994	314	689	207,091
ALGUN GRADO DE .....	624,368	55,698	53,030	2,668	6,453	2,156	4,297	566,217
PRIMARIA.....	343,940	33,436	32,138	1,298	3,767	1,382	2,385	306,757
SUPERIOR.....	61,720	10,345	10,234	111	1,625	432	1,193	51,750
SIN NINGUN NIVEL Y ANALFA- BETA.....	2,139	799	791	8	91	39	52	1,249
NACIONOS EN EL PAIS.....	214,549	11,118	2,967	1,251	970	303	667	202,461
ALGUN GRADO DE .....	621,783	55,211	52,565	2,646	6,430	2,147	4,283	560,144
PRIMARIA.....	342,453	33,184	31,900	1,286	3,754	1,378	2,376	305,513
SUPERIOR.....	63,224	10,221	10,112	109	1,617	426	1,186	51,356
SIN NINGUN NIVEL Y ANALFA- BETA.....	2,041	740	733	7	91	39	52	1,210
NACIONOS EN EL EXTRANJERO DE PAISES VENEZOLANOS.....	214,057	11,066	9,820	1,246	968	302	666	202,033
ALGUN GRADO DE .....								
PRIMARIA.....	142	42	41	1	3	1	2	219
SUPERIOR.....	52	15	15	-	2	1	1	125
SIN NINGUN NIVEL Y ANALFA- BETA.....	15	10	9	1	1	-	-	40
NATURALIZADOS.....	55	6	6	-	-	-	-	5
ALGUN GRADO DE .....	2,319	445	424	21	20	8	12	1,854
PRIMARIA.....	1,365	237	223	14	11	3	8	1,117
SUPERIOR.....	444	113	111	2	7	4	3	324
SIN NINGUN NIVEL Y ANALFA- BETA.....	83	49	49	-	-	-	-	34
E X T R A N J E R O S.....	627	66	61	5	2	1	1	379
ALGUN GRADO DE .....	20,433	4,048	3,764	86	166	79	87	16,219
PRIMARIA.....	12,738	2,543	2,490	53	94	44	50	10,971
SUPERIOR.....	2,440	571	560	11	46	22	24	1,823
SIN NINGUN NIVEL Y ANALFA- BETA.....	206	88	86	2	2	2	2	116
NACIONOS EN EL EXTRANJERO DE PAISES VENEZOLANOS.....	5,079	946	828	18	24	11	13	4,209
ALGUN GRADO DE .....	1,866	300	292	8	9	4	5	1,557
PRIMARIA.....	1,090	172	165	7	3	1	4	913
SUPERIOR.....	249	56	56	-	3	1	1	211
SIN NINGUN NIVEL Y ANALFA- BETA.....	28	16	16	-	3	-	-	12
NACIONOS EN EL EXTRANJERO DE PAISES VENEZOLANOS.....	479	56	55	1	3	2	2	421



CUADRO III.12

Población de 12 años y más desocupada por sexo y duración de la desocupación según área y grupos de edad

TOTAL NACIONAL	TOTAL		URRA		HASTA 6 MESES		DE 7 A 12 MESES		DESDE 1 AÑO		PAPA		CION	
	VARONES	MUJERES	VARONES	MUJERES	VARONES	MUJERES	VARONES	MUJERES	VARONES	MUJERES	VARONES	MUJERES	VARONES	MUJERES
TOTAL	261.764	59.898	56.396	16.375	15.214	6.948	78.771	25.403	111.383	11.152	3.379	105	20.368	1.082
12-14	5.358	4.995	8.425	118	63	42	1.118	148	3.379	105	20.368	1.082	5.530	1.372
15-19	46.834	18.113	8.885	3.377	3.563	1.107	19.123	3.520	54.678	1.832	14.678	1.372	15.315	3.043
20-24	52.753	25.248	13.332	3.742	2.803	1.597	12.090	5.530	54.678	1.832	14.678	1.372	15.315	3.043
25-29	45.114	31.295	17.881	7.495	2.052	1.882	10.199	3.595	15.315	3.043	15.315	3.043	15.315	3.043
30-34	30.047	26.244	4.890	1.027	1.473	1.473	7.337	2.338	10.544	1.918	10.544	1.918	10.544	1.918
35-39	25.685	20.423	3.662	3.551	1.164	313	6.498	1.456	8.710	1.229	8.710	1.229	8.710	1.229
40-44	18.834	14.428	2.406	2.708	984	172	5.540	330	7.195	908	7.195	908	7.195	908
45-49	14.916	13.441	1.475	2.011	841	117	4.740	589	5.849	565	5.849	565	5.849	565
50-54	7.607	6.799	808	1.247	489	62	2.798	336	2.265	305	2.265	305	2.265	305
55-59	4.098	3.818	290	650	272	27	1.674	132	1.212	79	1.212	79	1.212	79
60-64	3.673	3.356	317	514	204	27	1.593	131	971	110	971	110	971	110
65 Y MAS	21.176	56.396	51.424	15.462	14.232	6.720	86.768	23.430	87.923	10.713	87.923	10.713	87.923	10.713
AREA URBANA	21.176	56.396	51.424	15.462	14.232	6.720	86.768	23.430	87.923	10.713	87.923	10.713	87.923	10.713
12-14	3.393	3.375	19	4	4	1	84	9	6.271	380	6.271	380	6.271	380
15-19	2.244	2.070	174	68	49	15	525	72	1.278	19	1.278	19	1.278	19
20-24	2.544	2.237	2.18	78	28	8	657	141	1.153	39	1.153	39	1.153	39
25-29	1.941	1.699	334	49	55	36	542	111	768	46	768	46	768	46
30-34	1.777	1.532	245	226	21	59	492	114	755	93	755	93	755	93
35-39	1.175	1.041	134	138	17	48	359	50	496	59	496	59	496	59
40-44	1.067	956	101	117	10	8	338	54	473	55	473	55	473	55
45-49	839	731	58	53	25	1	262	22	321	32	321	32	321	32
50-54	523	418	35	39	11	1	119	14	120	15	120	15	120	15
55-59	319	281	19	3	3	1	62	3	62	3	62	3	62	3
60-64	172	159	13	10	1	1	74	6	131	4	131	4	131	4
65 Y MAS	192	182	10	16	1	1	74	6	131	4	131	4	131	4
AREA RURAL	32.146	29.917	2.239	3.016	576	131	8.206	968	15.109	694	15.109	694	15.109	694
12-14	1.583	1.622	61	10	6	5	330	19	1.146	27	1.146	27	1.146	27
15-19	6.814	6.434	380	464	121	26	1.558	156	4.360	76	4.360	76	4.360	76
20-24	6.240	5.767	473	699	136	99	1.573	215	3.396	85	3.396	85	3.396	85
25-29	4.111	3.756	355	548	105	26	1.074	179	2.046	76	2.046	76	2.046	76
30-34	3.666	3.358	328	555	89	14	848	132	2.046	142	2.046	142	2.046	142
35-39	2.739	2.329	210	301	61	13	721	95	1.546	92	1.546	92	1.546	92
40-44	1.930	1.825	105	162	42	6	529	61	1.072	40	1.072	40	1.072	40
45-49	1.486	1.398	88	97	29	5	454	28	814	49	814	49	814	49
50-54	578	542	36	6	14	2	203	19	255	15	255	15	255	15
55-59	347	352	15	37	12	2	132	17	151	7	151	7	151	7
60-64	359	359	27	27	13	1	132	10	167	14	167	14	167	14
65 Y MAS	366	366	27	27	13	1	132	10	167	14	167	14	167	14

NOTA: EXCLUYE PERSONAS BUSCANDO TRABAJO POR PRIMERA VEZ.

POBLACION DE 12 AÑOS Y MAS DESOcupADA POR DURACION DE LA DESOcupACION  
SEGUN ESTADIOS FEDERALES

TOTAL NACIONAL

	D U R A C I O N		D E		L A		D E S O C U P A D O		M O D I F I C A D O	
	TOTAL		HASTA 6 MESES		DE 7 A 12 MESES		MAS DE 1 AÑO		NO D E F I N I T O	
	TOTAL VALORES	HEMERALES	VALORES	HEMERALES	VALORES	HEMERALES	VALORES	HEMERALES	VALORES	HEMERALES
<b>VERBUENA</b>	<b>321 662</b>	<b>59 898</b>	<b>56 396</b>	<b>16 375</b>	<b>15 214</b>	<b>6 968</b>	<b>78 771</b>	<b>25 403</b>	<b>111 383</b>	<b>11 152</b>
DISTRITO FEDERAL	45 454	12 595	9 542	3 869	2 845	1 671	9 015	3 063	11 439	1 972
<b>ESTADOS:</b>										
Aguascalientes	18 908	16 273	3 227	704	796	246	3 670	1 054	8 590	631
Baja California	3 728	3 356	331	78	97	34	641	114	2 287	146
Baja California Sur	22 190	17 404	5 080	4 353	3 304	550	4 116	1 939	6 906	764
Banasco	7 010	6 170	1 000	269	241	80	4 698	4 479	131	12
Batavia	19 007	16 324	3 401	2 683	1 052	291	4 310	1 094	7 561	561
Batavia	27 353	22 036	5 894	4 779	1 590	657	5 207	2 163	9 345	1 018
Coahuila	3 374	3 065	507	81	135	36	2 355	185	68	7
Colima	11 684	10 315	1 713	304	370	121	2 051	584	6 181	360
Chihuahua	9 730	8 740	1 810	326	411	130	6 343	502	176	32
Chihuahua	18 178	14 901	3 200	806	800	388	3 774	1 494	7 127	589
Coahuila	6 114	4 748	1 366	352	216	138	1 111	630	2 510	266
Distrito Federal	27 533	20 010	5 575	2 277	1 445	975	5 022	3 095	7 988	1 216
Guatemala	6 114	4 748	1 366	352	216	138	1 111	630	2 510	266
Hidalgo	9 848	8 473	1 284	290	403	133	2 087	611	4 099	341
Jalisco	4 106	3 633	655	165	164	51	2 746	248	68	9
Jalisco	8 353	7 300	1 066	229	235	68	1 688	440	4 311	316
Jalisco	13 042	11 305	1 311	282	349	95	2 791	851	6 854	509
Jalisco	9 956	7 862	1 553	540	329	165	1 895	938	4 125	451
Jalisco	6 814	5 794	736	198	167	85	1 283	489	3 568	288
Jalisco	6 936	6 136	800	208	282	82	4 625	495	1 111	15
Jalisco	39 776	32 746	6 258	1 734	1 937	861	7 253	2 789	17 298	1 646

TERMINOS FEDERALES:

Azonas	1021	918	55	16	18	1	813	83	32	3
Delta Amuro	566	456	69	17	30	10	337	83	20	2

DEPENDENCIAS FEDERALES

Nota: Excluye personas buscando trabajo por primera vez.

CUADRO III.-14

POBLACION DE 12 AÑOS Y MAS DESOCCUPADA POR SEXO Y DURACION DE LA DESOCCUPACION  
SEGUN AREA Y NIVEL EDUCATIVO

AREA Y NIVEL EDUCATIVO	TOTAL NACIONAL		D U R A C I O N DE 7 A 12 MESES		L A S O C U P A C I O N NO DECLARADO		D E S O C U P A C I O N			
	TOTAL	VARONES	HEMBRAS	VARONES	HEMBRAS	VARONES	HEMBRAS	VARONES	HEMBRAS	
T O T A L . . . . .	321.662	261.754	59.908	16.375	15.214	6.948	78.771	25.403	111.583	11.132
ALGUN GRADO DE . . . . .	174.242	168.358	26.584	6.556	8.474	2.605	49.948	10.729	74.335	6.694
PRIMARIA . . . . .	99.173	64.664	17.901	7.627	5.129	3.288	19.642	10.540	21.972	3.074
MEDIA . . . . .	15.917	9.672	6.245	2.821	1.176	884	3.694	3.341	1.981	1.871
SUPERIOR . . . . .	21.630	13.030	2.540	2.073	435	191	5.487	1.093	11.095	714
ANALFABETA . . . . .	270.176	219.887	56.239	57.774	15.643	6.729	66.828	23.537	87.053	10.078
ALGUN GRADO DE . . . . .	162.247	137.903	24.344	30.116	6.126	2.679	41.272	9.799	58.760	5.960
PRIMARIA . . . . .	85.914	60.252	17.193	7.420	6.968	3.209	18.327	10.130	19.764	2.903
MEDIA . . . . .	15.632	9.453	6.169	2.776	1.159	874	3.631	3.005	1.897	1.661
SUPERIOR . . . . .	16.483	12.259	2.114	1.589	470	167	3.598	903	6.612	574
ANALFABETA . . . . .	13.360	11.970	1.370	1.606	284	108	3.737	598	6.241	380
ALGUN GRADO DE . . . . .	8.715	913	1.154	153	275	57	2.705	336	4.581	287
PRIMARIA . . . . .	2.152	1.740	412	334	95	43	568	199	756	75
MEDIA . . . . .	161	106	35	27	8	4	35	18	56	6
SUPERIOR . . . . .	1.819	1.439	110	91	29	4	429	45	868	32
ANALFABETA . . . . .	32.146	29.907	2.239	3.016	466	576	6.206	968	18.109	694
ALGUN GRADO DE . . . . .	23.147	21.740	1.427	2.331	444	69	5.971	594	12.994	487
PRIMARIA . . . . .	3.107	2.652	455	374	112	36	747	211	1.452	96
MEDIA . . . . .	144	103	41	18	9	6	28	18	48	3
SUPERIOR . . . . .	5.728	5.412	316	293	44	20	1.460	145	3.615	108
ANALFABETA . . . . .										

NOTA: EXCLUYE PERSONAS BUSCANDO TRABAJO POR PRIMERA VEZ.

CUADRO III.15

POBLACION DE 12 AÑOS Y MAS POR CONDICION DE ACTIVIDAD  
SEGUN ENTIDADES FEDERALES Y DISTRITOS

		TOTAL NACIONAL		
Entidades federales y distritos		Total	Población activa	Población inactiva
<b>Venezuela</b>		<b>9 776 275</b>	<b>4 693 768</b>	<b>5 082 507</b>
<b>Distrito federal</b>		<b>1 512 423</b>	<b>833 434</b>	<b>678 989</b>
Departamento Libertador		1 332 391	744 873	587 518
Departamento Vargas		180 032	88 561	91 471
<b>Estados:</b>				
<b>Anzoátegui</b>		<b>441 684</b>	<b>198 346</b>	<b>243 338</b>
Distrito:				
Anaco		31 630	14 108	17 522
Aragua		20 914	8 555	12 359
Bolívar		117 584	55 106	62 478
Bruzual		15 440	6 289	9 151
Cajigal		5 713	2 392	3 321
Freites		25 218	10 625	14 593
Guanipa		23 337	10 281	13 056
Independencia		10 167	4 169	5 998
Libertad		4 645	1 986	2 659
Miranda		13 037	5 324	7 713
Monagas		6 072	2 732	3 340
Peñalver		14 525	5 486	9 039
Simón Rodríguez		49 899	22 725	27 174
Sotillo		103 503	48 568	54 935
<b>Apure</b>		<b>115 716</b>	<b>46 127</b>	<b>69 589</b>
Distrito:				
Achaguas		16 993	6 094	10 899
Muñoz		8 682	3 200	5 482
Páez		22 396	9 124	13 272
Pedro Camejo		6 882	2 627	4 255
Rómulo Gallegos		6 260	2 508	3 752
San Fernando		54 503	22 574	31 929
<b>Aragua</b>		<b>606 240</b>	<b>297 701</b>	<b>308 539</b>
Distrito:				
Girardot		278 330	140 153	138 177
Mariño		98 478	47 804	50 674
Ricaurte		107 136	51 396	55 740
San Casimiro		8 298	3 710	4 588
San Sebastián		6 478	2 733	3 745
Sucre		49 440	24 665	24 775
Urdaneta		11 418	5 276	6 142
Zamora		46 662	21 964	24 698
<b>Barinas</b>		<b>201 440</b>	<b>93 430</b>	<b>108 010</b>
Distrito:				
Arismendi		5 833	2 616	3 217
Alberto Arvelo Torrealba		12 198	5 632	6 566
Barinas		82 773	39 939	42 834
Bolívar		16 116	7 352	8 764
Ezequiel Zamora		20 769	9 756	11 013
Obispos		14 521	6 389	8 132
Pedraza		31 142	14 156	16 986
Rojas		11 333	4 834	6 499
Sosa		6 755	2 756	3 999
<b>Bolívar</b>		<b>424 876</b>	<b>203 997</b>	<b>220 879</b>
Distrito:				
Caroní		204 828	101 941	102 887
Cedeño		19 438	8 521	10 917
Heres		136 099	65 189	70 910
Piar		39 990	17 116	22 874
Roscio		20 570	9 559	11 011
Sucre		3 951	1 671	2 280

CUADRO III.15

POBLACION DE 12 AÑOS Y MAS POR CONDICION DE ACTIVIDAD  
SEGUN ENTIDADES FEDERALES Y DISTRITOS

		TOTAL NACIONAL		
Entidades federales y distritos		Total	Población activa	Población inactiva
<b>Carabobo</b>		<b>724 268</b>	<b>351 771</b>	<b>372 497</b>
Distrito:	Bejuma	17 203	7 759	9 444
	Carlos Arvelo	41 484	18 588	22 896
	Guacara	94 828	45 572	49 256
	Montalbán	16 906	7 515	9 391
	Puerto Cabello	105 085	48 772	56 313
	Valencia	448 762	223 565	225 197
<b>Cojedes</b>		<b>85 152</b>	<b>39 078</b>	<b>46 074</b>
Distrito:	Anzoátegui	4 773	2 147	2 626
	Falcón	21 032	9 675	11 357
	Girardot	3 475	1 365	2 110
	Pao	5 410	2 374	3 036
	Ricaurte	2 938	1 252	1 686
	San Carlos	35 655	17 159	18 496
	Tinaco	11 869	5 106	6 763
<b>Falcón</b>		<b>331 783</b>	<b>137 457</b>	<b>194 326</b>
Distrito:	Acosta	20 068	7 745	12 323
	Bolívar	7 733	2 688	5 045
	Buchivacoa	15 281	5 904	9 377
	Carirubana	87 392	40 114	47 278
	Colina	11 099	4 278	6 821
	Democracia	9 054	3 099	5 955
	Falcón	30 655	11 929	18 726
	Federación	26 507	8 142	13 365
	Mauroa	8 756	3 396	5 360
	Miranda	71 874	31 454	40 420
	Petit	7 117	2 656	4 461
	Silva	18 466	7 990	10 476
	Zamora	22 781	8 062	14 719
<b>Guárico</b>		<b>252 710</b>	<b>114 387</b>	<b>138 323</b>
Distrito:	Infante	55 919	26 011	29 908
	Hellado	8 674	4 118	4 556
	Miranda	58 885	25 678	33 207
	Monagas	35 765	15 894	19 871
	Ribas	13 523	5 967	7 556
	Roscio	48 150	23 561	24 589
	Zaraza	31 794	13 158	18 636
<b>Lara</b>		<b>623 373</b>	<b>289 293</b>	<b>334 080</b>
Distrito:	Andrés Eloy Blanco	13 931	6 931	7 000
	Crespo	16 495	7 390	9 105
	Iribarren	373 018	176 874	196 144
	Jiménez	29 710	13 397	16 313
	Morán	49 778	23 049	26 729
	Palavecino	38 566	18 230	20 336
	Torres	76 161	33 072	43 089
	Urdaneta	25 714	10 350	15 364
<b>Mérida</b>		<b>307 976</b>	<b>138 660</b>	<b>169 316</b>
Distrito:	Alberto Adriani	35 548	17 068	18 480
	Andrés Bello	19 919	9 028	10 891
	Antonio Pinto Salinas	11 237	5 083	6 154
	Arzobispo chacón	9 248	4 102	5 146
	Campo Elías	24 800	11 124	13 676
	Justo Briceño	12 917	5 921	6 996
	Libertador	119 162	52 099	67 063
	Miranda	15 355	7 274	8 081
	Rangel	11 746	5 570	6 176
	Rivas Dávila	11 388	5 369	6 019
	Sucre	16 466	7 080	9 386
	Tovar	20 190	8 942	11 248

CUADRO III.15

POBLACION DE 12 AÑOS Y MAS POR CONDICION DE ACTIVIDAD  
SEGUN ENTIDADES FEDERALES Y DISTRITOS

		TOTAL NACIONAL		
Entidades federales y distritos		Total	Población activa	Población inactiva
<b>Miranda</b>		<b>1 008 630</b>	<b>538 325</b>	<b>470 305</b>
Distrito:				
	Acevedo	25 846	11 657	14 189
	Brión	22 723	10 777	11 946
	Cristóbal Rojas	21 452	10 970	10 482
	Guaicaipuro	133 552	69 763	63 789
	Independencia	23 321	11 700	11 621
	Lander	44 117	21 644	22 473
	Páez	24 956	11 031	13 925
	Paz Castillo	16 403	7 947	8 456
	Plaza	68 494	34 822	33 672
	Sucre	574 001	321 423	252 578
	Urdaneta	22 938	10 860	12 078
	Zamora	30 827	15 731	15 096
<b>Monagas</b>		<b>243 136</b>	<b>103 730</b>	<b>139 406</b>
Distrito:				
	Acosta	8 829	3 701	5 128
	Bolívar	26 497	10 431	16 066
	Carípe	16 054	7 208	8 846
	Cedeño	13 109	5 362	7 747
	Naturín	144 258	63 124	81 134
	Piñ	14 271	5 666	8 605
	Sotillo	20 118	8 238	11 880
<b>Nueva Esparta</b>		<b>134 078</b>	<b>63 074</b>	<b>71 004</b>
Distrito:				
	Arisemendi	16 796	7 474	9 322
	Díaz	11 510	5 001	6 509
	Gómez	12 595	5 473	7 122
	Maneiro	10 300	5 119	5 181
	Marcano	11 018	4 919	6 099
	Marifío	50 101	25 830	24 271
	Península de Macanao	9 340	3 927	5 413
	Tubores	8 759	3 823	4 936
	Villalba (Isla de Coche)	3 659	1 508	2 151
<b>Portuguesa</b>		<b>267 733</b>	<b>123 694</b>	<b>144 039</b>
Distrito:				
	Araure	45 626	21 071	24 555
	Dr. José Vicente Urdá	8 376	3 900	4 476
	Esteller	15 343	6 560	8 783
	Guanare	63 497	29 684	33 813
	Gusapito	8 364	3 781	4 583
	Ospino	11 119	5 159	5 960
	Páez	67 637	32 152	35 485
	Sucre	16 997	7 985	9 012
	Turén	30 774	13 402	17 372
<b>Sucre</b>		<b>365 727</b>	<b>150 593</b>	<b>215 134</b>
Distrito:				
	Andrés Eloy Blanco	11 169	4 132	7 037
	Andrés Mata	8 858	3 398	5 460
	Arisemendi	22 887	8 363	14 524
	Benítez	15 498	6 112	9 386
	Bermúdez	56 635	23 953	32 682
	Bolívar	7 182	2 695	4 487
	Cajigal	10 101	3 407	6 694
	Libertador	4 542	1 711	2 831
	Marifío	12 125	4 702	7 423
	Mojía	6 330	2 492	3 838
	Montes	25 055	10 071	14 984
	Ríbero	23 989	9 758	14 231
	Sucre	145 446	63 977	81 469
	Valdez	15 910	5 822	10 088

CUADRO III.15

POBLACION DE 12 AÑOS Y MAS POR CONDICION DE ACTIVIDAD  
SEGUN ENTIDADES FEDERALES Y DISTRITOS

		TOTAL NACIONAL		
Entidades federales y distritos		Total	Población activa	Población inactiva
<b>Táchira</b>		<b>443 427</b>	<b>209 664</b>	<b>233 763</b>
Distrito:	Ayacucho	23 871	10 740	13 131
	Bolívar	22 652	10 913	11 739
	Capacho	18 673	7 803	10 870
	Cárdenas	43 182	19 484	23 698
	Córdoba	9 587	3 913	5 674
	García de Hevía	16 300	8 051	8 249
	Jaureguí	31 751	14 205	17 546
	Junín	34 231	15 566	18 665
	Libertador	16 542	7 603	8 939
	Lobatera	5 626	2 010	3 616
	Michelena	6 957	2 993	3 964
	Panamericano	23 673	11 686	11 987
	Pedro María Urefía	11 283	5 300	5 983
	San Cristóbal	157 223	79 463	77 760
	Sucre	7 123	2 916	4 207
	Uribante	14 753	7 018	7 735
<b>Trujillo</b>		<b>285 495</b>	<b>124 053</b>	<b>161 442</b>
Distrito:	Boconó	45 362	19 644	25 718
	Carache	30 583	11 248	19 335
	Escuque	15 220	6 897	8 323
	Rafael Rangel	38 433	15 812	22 621
	Trujillo	52 295	22 822	29 473
	Urdaneta	14 056	6 722	7 334
	Valera	89 546	40 908	48 638
<b>Yaracuy</b>		<b>193 573</b>	<b>86 311</b>	<b>107 262</b>
Distrito:	Bolívar	13 752	6 106	7 646
	Bruzual	25 492	11 226	14 266
	Nirgua	21 849	9 872	11 977
	San Felipe	75 152	34 428	40 724
	Sucre	17 716	7 426	10 290
	Urachiche	11 191	4 736	6 455
	Yaritagua	28 421	12 517	15 904
<b>Zulia</b>		<b>1 143 167</b>	<b>522 754</b>	<b>620 413</b>
Distrito:	Baralt	27 114	10 737	16 377
	Bolívar	120 290	51 019	69 271
	Colón	46 363	23 307	23 056
	Lagunillas	78 279	33 123	45 156
	Mara	42 170	17 759	24 411
	Maracaibo	666 306	308 122	358 184
	Miranda	26 272	10 884	15 388
	Páez	17 248	6 394	10 854
	Perijá	59 925	32 888	27 037
	Sucre	18 978	8 854	10 124
	Urdaneta	21 883	9 918	11 965
	Catatumbo	18 339	9 749	8 590
<b>Territorios Federales:</b>				
<b>Amazonas</b>		<b>28 670</b>	<b>12 860</b>	<b>15 810</b>
Departamento	Atabapo	3 059	912	2 147
	Atures	24 183	11 439	12 744
	Casiquiare	794	247	547
	Río Negro	634	262	372
<b>Delta Amacuro</b>		<b>34 428</b>	<b>14 672</b>	<b>19 756</b>
Departamento	Antonio Díaz	5 013	1 959	3 054
	Pedernales	1 288	348	940
	Tucupita	28 127	12 365	15 762
<b>Dependencias Federales</b>		<b>570</b>	<b>357</b>	<b>213</b>

CUADRO III.16  
POBLACION DE 12 AÑOS Y MAS ECONOMICAMENTE INACTIVA POR TIPO DE INACTIVIDAD  
SEGUN AREA, SEXO Y GRUPOS DE EDAD  
TOTAL NACIONAL

AREA, GRUPOS DE EDAD	SEXO Y EDAD	TOTAL	QUEHACERES DEL HOGAR			T I P O D E			I N A C T I V O A			INCAPACI- TAD TRABAJAR
			TOTAL	ESTUDIANTE	RENTISTA	PENSIONADO JUBILADO	SITUACION	SITUACION	SITUACION			
TOTAL		5,082,507	2,506,019	1,799,300	18,403	82,905	480,820	195,060				
12 - 14		997,608	68,306	854,215	1,471	1,428	66,537	5,531				
15 - 19		1,107,580	275,865	689,434	2,172	1,941	126,145	12,023				
20 - 24		410,832	350,117	184,496	1,511	1,491	83,109	10,102				
25 - 29		433,537	339,231	48,555	1,200	1,106	35,986	7,658				
30 - 34		327,176	282,702	10,756	958	968	35,530	6,262				
35 - 39		245,449	216,306	5,429	772	1,331	18,474	5,297				
40 - 44		214,740	187,439	1,763	667	2,294	15,805	6,708				
45 - 49		204,211	175,117	1,037	1,743	1,806	15,205	6,708				
50 - 54		175,939	151,928	814	1,143	8,386	14,584	9,881				
55 - 59		159,469	108,744	813	1,563	10,175	18,330	11,409				
60 - 64		407,127	206,897	2,860	1,510	13,828	17,850	16,694				
65 Y MAS		1,465,125	59,748	873,023	11,027	35,796	59,564	97,554				
12 - 14		486,283	9,232	427,259	11,027	763	44,823	3,428				
15 - 19		437,526	13,324	327,972	1,196	1,085	86,075	7,874				
20 - 24		162,743	6,404	85,466	850	840	42,390	6,375				
25 - 29		57,439	4,197	22,156	670	594	15,450	4,229				
30 - 34		31,107	3,587	4,168	446	411	11,316	3,571				
35 - 39		21,577	2,628	1,185	446	411	11,316	3,571				
40 - 44		22,661	2,614	611	433	1,289	12,316	4,026				
45 - 49		28,881	2,614	611	515	1,289	11,791	4,631				
50 - 54		28,881	2,614	502	515	2,499	11,791	4,631				
55 - 59		33,850	2,597	377	866	6,423	12,807	7,034				
60 - 64		40,615	2,810	339	984	6,423	15,030	8,557				
65 Y MAS		140,812	7,097	1,416	3,020	10,404	16,110	11,908				
HOMBRES		3,617,382	2,446,271	926,277	7,376	23,390	140,869	71,103				
12 - 14		511,325	59,074	426,976	673	663	41,070	2,109				
15 - 19		670,054	264,741	391,332	1,011	954	61,070	4,169				
20 - 24		242,098	195,332	66,697	651	651	20,519	3,509				
25 - 29		194,089	135,032	24,200	530	442	11,436	2,456				
30 - 34		264,069	270,315	6,032	414	395	7,880	2,033				
35 - 39		223,612	215,609	2,047	332	540	5,338	1,746				
40 - 44		193,569	184,811	994	334	975	4,370	1,895				
45 - 49		181,550	172,503	726	358	975	6,014	2,077				
50 - 54		170,178	159,306	495	433	1,872	6,014	2,077				
55 - 59		141,869	130,631	437	497	3,777	5,777	2,867				
60 - 64		118,854	105,934	444	526	3,752	3,500	3,782				
65 Y MAS		266,315	199,800	1,444	1,036	8,498	14,191	40,746				



POBLACION DE 12 AÑOS Y MAS ECONOMICAMENTE INACTIVA POR TIPO DE INACTIVIDAD  
SEGUN AREA, SEXO Y GRUPOS DE EDAD

TOTAL NACIONAL

AREA	SEXO Y GRUPOS DE EDAD	TOTAL	I N A C T I V O										D E	I N A C T I V O	E N O T R A S I T U A C I O N	I D A	I N C A P A C I T A D O P A R A T R A B A J A R		
			QUE HACERES DEL HOGAR	ESTUDIANTE	RENTISTA	JUBILADO	PENSIONADO	EN OTRA SITUACION	EN OTRA SITUACION	EN OTRA SITUACION	EN OTRA SITUACION	EN OTRA SITUACION						EN OTRA SITUACION	EN OTRA SITUACION
AREA URBANA	12 - 14	4,068,515	1,920,896	1,544,844	16,511	76,631	363,880	145,753											
	15 - 19	788,082	59,513	699,048	1,182	1,147	43,550	3,850											
	20 - 24	505,501	32,674	634,251	1,830	1,618	95,091	8,227											
	25 - 29	505,501	26,267	114,500	1,034	1,506	57,435	7,696											
	30 - 34	352,999	26,267	114,500	1,034	1,506	57,435	7,696											
	35 - 39	262,323	225,068	10,291	874	874	6,178	6,178											
	40 - 44	191,772	168,528	3,180	689	689	1,021	1,021											
	45 - 49	165,513	144,198	1,590	514	514	2,062	2,062											
	50 - 54	155,702	135,026	1,154	771	771	4,054	4,054											
	55 - 59	139,830	105,036	960	1,017	1,017	7,877	7,877											
	60 - 64	125,816	84,684	728	1,419	1,419	9,598	9,598											
	65 Y MAS	322,042	164,196	2,334	4,602	4,602	33,155	33,155											
VARONES	12 - 14	1,885,639	1,040,177	1,040,177	9,072	9,072	249,303	90,551											
	15 - 19	387,819	58,749	74,507	1,040	1,040	29,419	2,829											
	20 - 24	323,648	8,699	284,099	1,040	1,040	33,031	3,706											
	25 - 29	174,549	4,538	80,625	1,049	749	33,031	3,706											
	30 - 34	48,486	2,951	21,252	603	597	18,992	4,091											
	35 - 39	24,543	3,328	4,512	461	510	13,513	3,229											
	40 - 44	16,279	1,752	1,267	383	535	9,659	2,680											
	45 - 49	15,582	1,588	581	383	535	9,659	2,680											
	50 - 54	16,891	1,578	537	452	537	8,802	2,965											
	55 - 59	22,178	1,789	424	625	537	2,309	3,539											
	60 - 64	26,671	1,667	323	806	606	4,750	5,274											
	65 Y MAS	102,103	1,837	323	806	606	6,047	6,672											
HEMBRAS	12 - 14	2,885,639	1,881,924	1,311,411	16,511	363,880	145,753												
	15 - 19	404,759	803,182	333,162	1,182	1,147	43,550	3,850											
	20 - 24	540,853	183,975	320,162	1,830	1,618	95,091	8,227											
	25 - 29	377,454	262,665	93,554	1,034	1,506	57,435	7,696											
	30 - 34	304,473	266,333	25,248	605	575	394	2,753											
	35 - 39	237,780	222,740	5,789	363	394	6,901	2,027											
	40 - 44	175,494	166,776	1,913	304	486	6,901	1,424											
	45 - 49	149,931	162,610	1,909	292	486	6,901	1,424											
	50 - 54	161,271	133,648	647	319	486	6,901	1,424											
	55 - 59	133,526	124,075	456	319	486	6,901	1,424											
	60 - 64	102,103	82,187	389	351	486	6,901	1,424											
	65 Y MAS	213,228	159,242	1,204	1,555	1,555	7,849	3,521											

CUADRO III.20

Población de 12 años y más económicamente activa con relación con el jefe del hogar	Población de sexo y parentesco y más económicamente activa con relación con el jefe del hogar										Rama de actividad económica									
	Según área		Sexo		Años y parentesco		Económicamente activa con relación con el jefe del hogar		Por rama del hogar		Económica		Agrícola		Industrial		Mista		Otra	
	1	2	3	4	5	6	7	8	9	10	11	12	13	14	15	16	17	18	19	20
<b>TOTAL NACIONAL</b>																				
Area	19,101	5,533	145,688	6,085	21,587	208,780	31,522	73,978	612,704	107,025										
Sexo	18,802	5,405	144,735	5,931	21,501	208,364	31,407	73,025	607,853	106,493										
Años y parentesco	1,115	1,115	31,375	1,501	4,517	58,549	9,577	30,596	107,772	23,145										
Económicamente activa con relación con el jefe del hogar	4,859	1,833	30,594	2,780	6,132	58,549	9,577	30,596	107,772	23,145										
Por rama del hogar	4,914	1,880	43,557	2,519	6,933	56,342	10,213	29,252	137,304	29,000										
Económica	255	9	992	27	85	1,728	111	153	3,709	1,455										
Agrícola	173	38	1,221	86	189	2,044	266	873	6,165	1,677										
Industrial	156	56	1,381	132	346	2,620	494	1,315	6,003	1,612										
Mista	123	5,916	1,328	731	1,074	7,789	1,074	2,699	18,416	3,796										
Otra	865	204	10,781	589	1,562	13,766	1,659	4,587	28,215	9,000										
Personas en viviendas colectivas	1,131	177	8,599	294	1,131	12,692	1,216	3,689	43,050	6,098										
Personas en viviendas colectivas	299	38	773	19	121	2,734	115	353	4,869	570										
Personas en viviendas colectivas	116,790	48,019	600,937	46,387	355,552	674,285	253,408	189,301	1,102,821	392,983										
Personas en viviendas colectivas	114,360	47,510	595,215	47,968	349,482	644,698	251,810	187,598	1,046,435	389,871										
Personas en viviendas colectivas	66,393	32,012	296,481	28,331	201,415	326,743	160,145	78,093	407,022	152,729										
Personas en viviendas colectivas	26,112	1,922	40,270	2,929	8,498	57,306	11,083	20,846	188,786	29,636										
Personas en viviendas colectivas	14,798	52	140,798	10,180	73,659	156,913	46,473	57,280	225,587	120,819										
Personas en viviendas colectivas	1,110	250	5,408	362	1,192	3,383	610	393	4,757	2,919										
Personas en viviendas colectivas	33,894	1,146	12,191	187	5,124	12,024	1,912	2,026	7,832	5,940										
Personas en viviendas colectivas	72,238	1,759	22,613	1,187	2,782	23,394	6,114	5,270	28,333	7,223										
Personas en viviendas colectivas	118,985	3,534	1,200	12,782	6,114	5,270	28,333	7,223	13,533	13,533										
Personas en viviendas colectivas	22,491	6,072	39,155	2,125	22,821	42,908	10,993	10,698	51,891	34,348										
Personas en viviendas colectivas	56,634	997	30,824	1,590	19,112	35,552	8,021	8,113	61,191	20,817										
Personas en viviendas colectivas	192,203	509	5,742	419	6,070	9,587	1,598	1,703	51,386	3,112										
Personas en viviendas colectivas	34,756	2,450																		

NOTA: EXCLUYE BUSCANDO TRABAJO POR PRIMERA VEZ.

CUADRO III.20

POBLACION DE 12 AÑOS Y MAS ECONOMICAMENTE ACTIVA POR RAMA DE ACTIVIDAD ECONOMICA  
 SEGUN AREA, SEXO Y PARENTESCO O RELACION CON EL JEFE DEL HOGAR.

TOTAL NACIONAL		R A M A D E A C T I V I D A D E C O N O M I C A									
AREA, SEXO Y PARENTESCO O RELACION CON EL JEFE DEL HOGAR	TOTAL	1	2	3	4	5	6	7	8	9	0
<b>V A R O N E S</b> .....	111,715	42,774	461,931	40,556	334,577	478,781	222,994	116,593	533,599	297,043	
GRUPOS FAMILIARES...	2,554,958	109,315	42,300	456,955	40,155	328,607	471,782	221,511	115,041	484,825	294,447
JEFE DEL HOGAR...	1,514,702	65,053	30,965	265,417	26,877	197,001	279,664	153,776	67,731	297,449	131,759
ESPOSA O COMPANERA	17,095	188	2,315	219	2,468	2,744	1,711	1,711	587	3,229	2,483
HIJOS...	581,407	24,303	6,953	105,504	7,659	66,970	104,548	36,561	28,737	105,154	94,518
PADRES O SUERROS...	3,565	892	44	975	57	1,096	1,737	501	241	1,536	1,370
NIETOS...	2,402	1,034	1,012	4,269	1,263	2,739	4,350	1,537	1,177	4,181	4,570
HERMANOS...	3,163	1,091	1,071	10,919	3,045	6,065	15,881	6,057	3,006	15,496	17,994
OTROS PARIENTES...	151,685	5,773	1,411	28,667	1,747	21,491	29,695	9,420	6,171	26,963	26,337
SERVICIO DOMESTICO	1,056	-	-	-	-	-	-	-	-	-	-
NO PARIENTES.....	119,746	5,746	843	22,390	1,502	18,009	23,422	6,836	4,451	20,560	15,147
<b>PERSONAS EN VIVIENDAS COLECTIVAS</b> .....	75,705	2,380	474	4,976	401	5,970	6,999	1,483	1,522	48,874	2,596
H E M B R A S.....	1,141,840	5,075	5,245	139,026	7,831	20,975	195,504	30,414	72,708	569,122	95,940
GRUPOS FAMILIARES...	1,132,789	5,055	5,210	138,260	7,813	20,875	192,916	30,299	72,537	564,810	95,464
JEFE DEL HOGAR...	232,362	1,510	1,047	30,064	1,456	4,414	47,379	8,369	10,362	109,375	20,970
ESPOSA O COMPANERA	297,709	1,529	1,790	27,821	2,520	6,649	52,952	9,312	20,539	123,733	28,282
HIJOS...	1,149,399	1,399	46,923	9,923	8,833	1,624	10,912	28,533	28,533	123,733	28,282
PADRES O SUERROS...	7,900	8	8	1,339	81	83	1,884	109	152	1,333	1,333
NIETOS...	7,492	46	38	1,139	81	173	1,884	255	849	3,451	1,374
HERMANOS...	14,524	58	53	4,792	127	336	2,484	467	1,290	6,445	1,442
OTROS PARIENTES...	37,197	141	119	6,594	229	737	7,513	1,057	2,673	16,609	3,523
SERVICIO DOMESTICO	53,378	299	257	10,488	378	1,330	13,213	1,573	4,527	26,430	8,401
NO PARIENTES.....	73,457	240	154	4,434	288	1,103	12,130	1,185	3,662	40,611	5,650
<b>PERSONAS EN VIVIENDAS COLECTIVAS</b> .....	9,051	50	35	766	18	100	2,588	115	351	4,512	516

NOTA: EXCLUYE BUSCAMO TRABAJO POR PRIMERA VEZ.

Población de 12 años y más económicamente activa por rana de actividad económica según área, sexo y parentesco o relación con el jefe del hogar.

TOTAL NACIONAL

ÁREA, SEXO Y PARENTESCO O RELACION CON EL JEFE DEL HOGAR	R A M A D E A C T I V I D A D E C O N O M I C A									
	1	2	3	4	5	6	7	8	9	
TOTAL NACIONAL	157,145	2,289	11,609	1,384	13,789	20,140	7,629	2,040	32,547	20,953
AREA INTERMEDIA.....	152,537	2,259	11,589	1,364	13,769	20,120	7,609	2,020	32,547	20,911
GRUPOS FAMILIARES.....	42,537	1,492	7,894	7,748	1,846	10,373	5,265	2,053	30,544	16,544
JEFE DEL HOGAR.....	75,827	1,492	5,894	964	7,948	10,373	5,265	2,053	30,544	16,544
ESPOSA O COMPANERA.....	9,858	402	5,884	65	145	1,470	239	145	5,579	8,260
HIJOS.....	40,154	9,817	3,446	301	3,700	5,044	1,350	647	7,802	7,585
PADRES O SUEGROS.....	546	3	29	6	33	66	10	6	101	101
NIETOS.....	1,805	429	154	16	166	247	48	27	303	404
TERNUOS O NIÑERAS.....	2,701	466	269	47	312	364	247	62	566	337
HERMANOS.....	3,478	974	307	21	315	529	132	41	529	607
OTROS PARENTES.....	7,202	1,845	589	39	684	918	270	90	1,143	1,543
SERVICIO DOMESTICO.....	46	—	—	—	—	—	—	—	—	—
NO PARENTES.....	10,370	159	513	43	538	732	169	43	1,459	965
PERSONAS EN VIVIENDAS COLECTIVAS.....	4,648	2,249	24	2	150	57	4	5	2,103	42
V A R O N E S.....	127,487	2,148	9,675	1,279	13,585	15,259	7,146	1,499	15,947	17,827
GRUPOS FAMILIARES.....	123,047	2,135	9,655	1,277	13,434	15,231	7,142	1,494	13,918	17,789
JEFE DEL HOGAR.....	69,212	21,959	1,468	8,66	7,707	9,449	5,007	910	8,956	7,871
ESPOSA O COMPANERA.....	31,775	7	51	8	107	84	54	12	81	157
PAIQUES.....	31,450	359	2,754	264	3,598	3,634	1,248	377	3,042	6,022
NIETOS O SUEGROS.....	1,427	11	132	14	133	127	8	5	229	164
TERNUOS O NIÑERAS.....	2,564	436	266	44	312	307	242	57	307	307
HERMANOS.....	2,794	60	241	19	310	357	124	27	274	521
OTROS PARENTES.....	5,911	1,785	500	37	677	697	252	63	530	1,292
SERVICIO DOMESTICO.....	45	—	—	—	—	—	—	—	—	—
NO PARENTES.....	8,719	153	450	41	531	501	161	29	1,459	825
PERSONAS EN VIVIENDAS COLECTIVAS.....	4,440	2,152	13	2	149	28	4	5	2,059	35

NOTA: EXCLUYE BUSCAMO TRABAJO POR PRIMERA VEZ.

CUADRO III.20

POBLACION DE 12 AÑOS Y MAS ECONOMICAMENTE ACTIVA POR RAMA DE ACTIVIDAD ECONOMICA  
SEGUN AREA, SEXO Y PARENTESCO O RELACION CON EL JEFE DEL HOGAR.

TOTAL NACIONAL											
AREA, SEXO Y PARENTESCO O RELACION CON EL JEFE DEL HOGAR	TOTAL	1	2	3	4	5	6	7	8	9	D
GRUPOS FAMILIARES...	29,678	1,653	141	1,934	105	204	4,881	483	541	16,500	3,126
JEFE DEL HOGAR...	29,470	1,567	161	1,930	105	203	4,852	483	541	16,526	3,122
ESPOSA O COMPAÑERA...	6,615	506	36	435	18	39	1,328	113	64	3,320	758
HIJOS...	9,083	437	53	533	37	102	1,386	185	133	5,498	783
NIETOS O SUEGROS...	3,734	315	43	592	37	102	1,410	142	142	4,760	963
NIETOS O NUERAS...	378	10	-	168	2	-	72	2	11	63	37
HERMANOS...	339	10	2	25	3	4	57	5	15	190	37
OTROS PARIENTES...	624	30	2	66	2	5	108	8	14	303	86
SERVICIO DOMESTICO...	1,291	60	3	89	2	7	221	18	27	613	251
NO PARIENTES...	1,591	184	6	63	2	7	231	8	14	936	140
PERSONAS EN VIVIENDAS COLECTIVAS...	208	96	-	26,464	4	-	29	-	-	74	4
AREA RURAL...	697,777	373,010	4,456	26,464	3,350	30,462	38,028	15,450	3,177	55,124	58,282
JEFE DEL HOGAR...	697,777	373,010	4,456	26,464	3,350	30,462	38,028	15,450	3,177	55,124	58,282
ESPOSA O COMPAÑERA...	310,637	209,859	15,923	2,024	17,012	20,982	20,982	10,924	1,583	20,862	28,694
HIJOS...	190,674	6,251	2,787	11,521	2,052	2,888	2,553	310	154	8,240	2,441
NIETOS O SUEGROS...	169,123	98,760	905	8,608	849	8,700	9,682	3,259	1,039	14,932	22,489
NIETOS O NUERAS...	2,567	1,644	4	74	3	54	137	10	3	168	370
HERMANOS...	7,001	3,826	75	331	30	377	398	109	30	552	1,323
OTROS PARIENTES...	14,476	9,355	82	702	86	713	603	466	74	862	1,785
SERVICIO DOMESTICO...	26,305	15,172	149	1,141	104	1,259	1,445	264	55	902	1,671
NO PARIENTES...	1,190	-	-	-	-	-	-	533	122	1,829	4,551
PERSONAS EN VIVIENDAS COLECTIVAS...	40,884	31,532	440	970	72	1,098	1,272	361	97	1,190	2,656
PERSONAS EN VIVIENDAS COLECTIVAS...	9,100	5,031	57	40	9	290	235	6	22	3,262	98

NOTA: EXCLUYE BUSCANDO TRABAJO POR PRIMERA VEZ.

POBLACION DE 12 AÑOS Y MAS ECONOMICAMENTE ACTIVA POR RAMA DE ACTIVIDAD ECONOMICA SEGUN AREA, SEXO Y PARENTESCO O RELACION CON EL JEFE DEL HOGAR.

AREA, SEXO Y RELACION CON EL JEFE DEL HOGAR	TOTAL NACIONAL									
	1	2	3	4	5	6	7	8	9	0
<b>V A R O N E S.....</b>	360,667	4,309	21,936	3,120	30,054	20,438	14,825	2,468	28,142	50,323
<b>GRUPOS FAMILIARES...</b>	516,986	4,253	21,809	3,122	29,944	20,592	14,825	2,468	28,142	50,323
<b>JEFE DEL HOGAR...</b>	296,912	2,723	11,848	2,035	16,948	18,697	9,903	2,429	52,063	20,233
<b>ESPOSA O COMPAÑERA</b>	2,535	1,093	115	10	226	192	144	1,574	13,972	20,337
<b>HIJOS</b>	149,672	758	6,784	788	8,518	7,115	3,040	601	5,824	19,234
<b>PADRES O SUEGROS...</b>	1,909	1,492	42	3	52	74	10	1	243	185
<b>NIETOS...</b>	6,158	3,719	25	27	365	310	100	19	243	1,089
<b>HERMANOS O HERMANAS...</b>	16,354	2,712	74	84	704	524	444	54	598	672
<b>OTROS PARIENTES...</b>	9,048	566	53	53	662	566	255	43	400	1,486
<b>SERVICIO DOMESTICO</b>	23,451	143	937	95	1,234	1,113	495	89	856	3,803
<b>NO PARIENTES.....</b>	37,855	423	868	68	1,077	941	338	84	221	2,348
<b>PERSONAS EN VIVIENDAS COLECTIVAS.....</b>	8,506	54	37	8	270	116	6	20	2,079	88
<b>M U J E R E S.....</b>	62,285	187	4,628	149	408	8,395	625	729	25,982	7,959
<b>GRUPOS FAMILIARES...</b>	51,691	144	4,625	148	388	8,276	625	727	26,609	7,049
<b>JEFE DEL HOGAR...</b>	17,425	34	875	29	64	2,287	135	60	4,879	1,417
<b>ESPOSA O COMPAÑERA</b>	3,256	26	1,206	33	64	2,361	170	140	8,069	2,104
<b>HIJAS</b>	20,451	39	1,852	61	182	2,567	219	438	9,108	2,755
<b>PADRES O SUEGROS...</b>	458	47	52	1	12	81	9	1	123	85
<b>NIETOS...</b>	843	117	60	3	12	98	9	11	103	434
<b>HERMANOS O HERMANAS...</b>	664	38	66	2	9	79	22	20	264	134
<b>OTROS PARIENTES...</b>	1,359	337	4	9	9	168	9	12	502	185
<b>SERVICIO DOMESTICO</b>	2,852	436	4	7	25	332	38	33	973	748
<b>NO PARIENTES.....</b>	969	17	102	4	21	331	23	13	969	308
<b>PERSONAS EN VIVIENDAS COLECTIVAS.....</b>	3,029	737	17	4	21	331	23	13	1,503	308
<b>PERSONAS EN VIVIENDAS COLECTIVAS.....</b>	594	153	3	1	20	119	1	2	283	10

NOTA: EXCLUYE BUSCANDO TRABAJO POR PRIMERA VEZ.

CUADRO III.-21

AREA, SEXO Y SITUACION CONYUGAL	POBLACION DE 12 AÑOS Y MAS ECONOMICAMENTE ACTIVA POR RAMA DE ACTIVIDAD ECONOMICA											
	TOTAL	1	2	3	4	5	6	7	8	9	0	
TOTAL NACIONAL	4,567,645	534,585	54,764	659,330	534,100	399,803	732,448	276,487	194,518	1,190,692	472,218	
UNIDO	336,523	145,860	7,991	116,545	9,587	97,892	153,675	61,522	19,866	163,124	90,181	
CASADO	1,746,040	148,605	32,304	256,571	27,021	158,273	291,239	139,835	86,635	471,646	132,310	
SEPARADO	139,876	9,885	318	2,808	1,251	2,581	79,313	9,206	3,226	31,333	16,466	
SOLTERO	1,676,529	216,307	12,011	5,916	13,658	12,853	257,634	40,364	73,004	438,140	185,442	
DIVORCIADO	22,516	1,206	803	8,471	925	1,399	11,854	4,558	6,179	29,237	5,634	
NO DECLARADO	68,786	5,902	288	4,642	319	2,428	5,070	1,354	1,263	10,059	37,261	
VARIABLES	3,313,642	515,434	49,231	493,562	45,015	378,216	523,668	244,965	120,540	577,788	165,193	
UNIDO	674,783	141,604	7,628	95,516	8,896	95,812	97,451	58,833	15,375	100,537	75,031	
CASADO	1,363,988	145,130	30,432	218,437	23,973	151,289	235,084	128,331	62,620	264,399	104,283	
SEPARADO	59,322	7,401	604	8,963	763	7,500	9,430	4,837	2,404	10,838	7,582	
VIUDO	23,536	6,353	241	2,329	232	2,471	3,859	1,617	583	3,431	2,410	
DIVORCIADO	1,093,383	208,317	9,686	161,487	13,466	116,346	170,098	47,876	36,974	183,670	44,343	
NO DECLARADO	24,685	1,423	210	3,499	243	2,182	3,371	1,268	1,897	6,009	3,072	
SOLTERO	54,985	1,402	20	3,992	212	2,182	4,371	1,507	1,897	10,772	3,072	
UNIDO	1,235,803	19,131	5,533	145,188	8,085	21,587	208,760	31,322	73,978	612,704	107,025	
CASADO	380,052	3,475	2,072	58,154	3,049	6,984	28,224	2,789	4,491	62,887	15,150	
SEPARADO	96,034	1,489	215	13,114	458	1,277	19,143	2,111	3,548	207,247	28,017	
VIUDO	59,559	1,472	107	4,279	176	510	8,494	887	1,088	45,515	9,164	
SOLTERO	513,146	7,950	2,325	64,429	3,152	9,307	87,586	12,490	36,030	249,670	40,197	
DIVORCIADO	47,871	193	403	5,253	482	1,237	7,679	2,090	4,242	23,228	3,264	
NO DECLARADO	17,501	276	48	1,250	77	192	1,699	251	566	7,187	6,055	

NOTA: EXCLUYE BUSCANDO TRABAJO POR PRIMERA VEZ.

POBLACION DE 12 AÑOS Y MAS ECONOMICAMENTE ACTIVA POR RAZA DE ACTIVIDAD ECONOMICA  
 SEGUN AREA, SEXO Y SITUACION CONYUGAL.  
 TOTAL NACIONAL

AREA, SEXO Y SITUACION CONYUGAL	TOTAL	1	2	3	4	5	6	7	8	9	0
AREA URBANA.....	3,782,503	116,720	48,019	600,957	48,587	355,552	674,285	253,408	169,301	1,102,821	392,983
UNIDO.....	684,564	28,731	100,074	600,957	48,587	355,552	110,309	54,591	18,703	145,674	72,106
CASADO.....	1,529,615	42,358	30,144	284,627	28,525	191,194	210,309	128,659	86,554	442,536	116,053
SEPARADO.....	160,677	2,518	744	21,133	1,550	8,150	21,578	11,922	1,859	72,665	12,165
VIUDO.....	52,559	1,890	299	6,225	2,135	11,922	2,170	1,859	1,859	22,665	12,165
SOLTERO.....	1,301,908	39,798	9,813	210,988	12,318	110,837	238,061	55,451	71,169	403,817	149,572
DIVORCIADO.....	70,037	631	743	8,511	2,074	3,276	11,444	4,559	6,090	28,460	5,389
NO DECLARADO.....	53,153	884	232	4,305	279	2,289	4,810	1,230	1,225	9,225	28,844
UNION ESTABLECIDA.....	2,640,661	111,715	42,774	461,931	49,556	354,577	478,781	222,994	116,593	353,699	297,043
CASADO.....	1,104,972	27,832	3,687	87,060	7,002	83,202	84,655	51,924	14,308	89,619	58,953
SEPARADO.....	1,110,522	4,050	28,562	298,518	22,140	136,253	218,629	118,376	60,962	247,658	90,199
VIUDO.....	51,232	1,523	204	2,161	1,100	5,982	8,784	4,534	2,366	10,223	6,649
SOLTERO.....	828,671	37,800	7,620	149,520	9,424	101,819	152,309	41,352	35,266	137,144	11,978
DIVORCIADO.....	23,243	370	370	3,532	424	2,030	5,181	2,477	1,641	17,531	11,509
NO DECLARADO.....	58,168	834	186	3,124	206	2,107	3,032	984	676	3,491	25,576
EMERASA.....	1,161,860	5,075	5,245	159,026	7,831	20,975	195,504	30,414	72,708	569,122	95,040
UNIDO.....	123,632	849	317	17,917	653	1,992	25,454	2,647	4,995	56,125	15,153
SEPARADO.....	37,895	1,209	1,979	36,702	2,890	6,853	53,249	10,480	23,692	194,888	25,854
VIUDO.....	35,892	467	202	12,520	440	1,283	17,887	2,038	3,475	42,439	8,534
SOLTERO.....	473,237	1,928	2,213	61,939	165	8,491	87,801	18,854	1,073	17,273	3,694
DIVORCIADO.....	46,794	136	593	5,179	3,680	1,726	81,522	12,072	35,598	230,236	36,047
NO DECLARADO.....	14,955	50	46	1,181	73	182	1,378	2,072	4,226	22,657	3,162

NOTA: EXCLUYE BUSCANDO TRABAJO POR PRIMERA VEZ.



CUADRO III.21

POBLACION DE 12 ANOS Y MAS ECONOMICAMENTE ACTIVA POR RAMA DE ACTIVIDAD ECONOMICA  
SEGUN AREA, SEXO Y SITUACION CONYUGAL.

TOTAL NACIONAL

AREA, SEXO Y SITUACION CONYUGAL	H A M A D E A C T I V I D A D E E C O N O M I C A										
	TOTAL	1	2	3	4	5	6	7	8	9	
AREA INTERMEDIA.....	157,165	44,785	2,289	11,409	13,884	13,789	20,140	7,429	2,040	32,547	20,953
UNIDO.....	37,592	12,426	558	2,631	3,57	3,834	4,870	2,134	365	5,779	4,438
CASADO.....	50,704	11,616	1,022	3,933	628	4,958	7,199	3,099	896	11,765	4,948
SEPARADO.....	4,531	880	28	315	23	252	703	158	64	1,511	617
SOLTERO.....	2,094	587	21	125	12	82	406	48	16	528	229
DIVORCIADO.....	38,575	18,740	625	4,477	346	4,528	6,664	1,490	670	12,592	8,493
NO DECLARADO.....	3,070	465	19	94	5	45	157	60	17	375	105
V A R O N E S.....	127,687	43,122	2,168	9,675	1,272	13,880	15,241	7,440	12	297	1,903
UNIDO.....	33,044	11,954	541	2,370	539	3,803	5,239	2,146	1,499	15,947	17,827
CASADO.....	42,341	11,323	964	3,475	594	4,914	6,053	3,096	752	3,392	4,110
SEPARADO.....	2,153	720	21	149	17	238	259	127	26	6,357	4,319
VIUDO.....	1,010	454	14	53	9	75	155	29	7	77	127
SOLTERO.....	46,008	19,140	581	3,554	303	4,426	4,648	1,328	387	5,550	7,281
DIVORCIADO.....	443	77	13	34	6	41	75	43	10	93	51
NO DECLARADO.....	2,498	444	14	71	11	88	106	37	5	184	1,598
H E M B R A S.....	27,478	1,095	141	1,934	105	204	4,881	4,883	541	16,400	3,126
UNIDO.....	8,543	293	59	302	18	31	494	46	43	2,187	528
CASADO.....	2,378	140	7	168	34	44	1,146	205	154	5,301	650
SEPARADO.....	1,044	123	7	72	3	17	251	31	38	1,234	295
VIUDO.....	12,267	400	44	863	43	102	2,016	162	287	6,851	1,02
SOLTERO.....	496	14	6	30	-	4	42	17	7	6,282	1,212
DIVORCIADO.....	582	21	2	23	1	2	35	7	7	185	305
NO DECLARADO.....											

NOTA: EXCLUYE SUSCANDO TRABAJO POR PRIMERA VEZ.

POBLACION DE 12 AÑOS Y MAS ECONÓMICAMENTE ACTIVA POR RAMA DE ACTIVIDAD ECONOMICA SEGUN AREA, SEXO Y SITUACION CONYUGAL.

AREA, SEXO Y SITUACION CONYUGAL	RAMA DE ACTIVIDAD ECONOMICA										
	TOTAL	1	2	3	4	5	6	7	8	9	
TOTAL NACIONAL	607,777	373,010	4,456	26,464	3,329	30,462	38,023	15,450	3,177	55,124	58,282
AREA RURAL.....	164,187	104,653	1,429	6,937	975	8,864	10,496	4,897	788	11,071	13,437
UNIDO.....	163,721	94,651	1,338	7,698	1,274	10,209	12,162	6,480	1,085	17,335	11,289
CASADO.....	11,148	5,512	47	631	48	400	1,099	218	67	2,180	568
SEPARADO.....	8,242	5,358	28	258	35	174	755	177	1,114	22,811	25,401
VIUDO.....	246,346	157,759	1,553	10,501	954	10,488	12,359	3,429	1,115	22,811	25,401
SOLTERO.....	1,540	484	21	96	2	29	319	84	26	382	140
DIVORCIADO.....	12,593	4,353	4,300	21,944	3,180	30,034	29,628	14,825	2,448	28,142	50,523
NO DECLARADO.....	153,872	101,748	1,400	6,172	955	8,807	8,830	4,821	745	7,426	11,968
V A R I O N E S.....	149,917	92,677	1,303	6,744	1,239	10,122	10,402	6,461	916	10,277	9,776
UNIDO.....	6,237	4,630	41	303	36	380	390	176	32	358	591
SEPARADO.....	5,599	4,376	23	110	27	162	313	63	10	160	305
VIUDO.....	218,704	152,407	1,485	8,403	885	10,271	9,341	3,174	710	9,559	22,465
SOLTERO.....	17	441	13	52	13	71	119	48	13	219	55
DIVORCIADO.....	10,529	4,348	40	197	125	281	853	625	729	26,982	7,959
NO DECLARADO.....	52,285	12,383	167	4,588	170	409	1,242	74	53	4,245	1,469
H E M B R A S.....	11,340	2,913	35	934	50	87	1,760	219	169	7,058	1,513
UNIDO.....	13,294	1,862	56	328	12	12	1,709	42	35	1,822	355
CASADO.....	2,463	982	5	148	8	12	442	14	4	1,778	250
SEPARADO.....	27,643	982	68	2,198	69	217	3,618	251	449	12,472	2,938
VIUDO.....	27,581	5,352	68	2,198	69	217	3,618	251	449	12,472	2,938
SOLTERO.....	4	44	4	44	2	7	114	21	9	289	48
DIVORCIADO.....	2,064	205	—	461	3	8	86	2	10	518	1,386
NO DECLARADO.....											

NOTA: EXCLUYE BUSCANDO TRABAJO POR PRIMERA VEZ.

POBLACION DE 12 AÑOS Y MAYOR ECONOMICAMENTE ACTIVA OCUPADA POR RAZA DE ACTIVIDAD ECONOMICA SEGUN AREA, SEXO Y SITUACION CONYUGAL.

TOTAL NACIONAL		R A Z A D E A C T I V I D A D E C O N J M I C A									
SITUACION CONYUGAL		1	2	3	4	5	6	7	8	9	10
T O T A L		TOTAL	M	F	M	F	M	F	M	F	M
UNIBO.....	4,225,783	530,883	53,614	620,270	51,905	381,148	716,500	270,425	189,091	1,172,444	239,703
CASADO.....	771,682	144,932	7,757	111,556	9,561	92,909	123,393	60,257	19,341	160,078	41,597
SEPARADO.....	1,653,843	147,733	32,046	251,070	26,632	151,965	287,084	136,518	85,044	469,576	89,579
SOLTERO.....	1,435,161	8,786	7,992	21,171	1,173	8,302	27,685	6,726	5,691	53,256	6,779
VIUDO.....	59,789	7,797	344	6,508	402	2,870	12,208	2,271	1,647	21,734	4,008
NO DECLARADO.....	1,464,250	214,703	11,608	217,031	13,111	119,327	249,430	58,479	70,228	42,938	90,938
VIUDO.....	64,024	1,170	784	8,431	911	3,249	11,542	4,551	5,920	28,877	2,699
NO DECLARADO.....	1,399,926	213,533	10,824	208,612	12,200	116,078	237,888	53,928	64,308	14,260	88,239
UNIBO.....	3,051,878	511,965	48,283	478,956	43,966	360,231	513,183	239,591	117,240	568,097	170,538
CASADO.....	639,322	140,630	7,402	98,986	7,533	142,856	251,782	57,533	14,988	99,378	31,432
SEPARADO.....	1,287,888	164,296	30,008	215,481	23,622	142,074	291,157	126,053	61,530	261,599	50,237
SOLTERO.....	55,853	7,321	8,532	7,729	277	2,365	3,827	1,003	2,572	10,363	2,965
VIUDO.....	21,928	238	2,289	2,289	277	2,365	3,827	1,003	2,572	10,363	2,965
NO DECLARADO.....	978,143	206,817	9,346	154,775	10,049	110,283	164,924	46,346	35,346	183,814	51,262
VIUDO.....	22,751	1,002	387	3,113	438	2,048	4,248	2,508	1,825	5,922	1,040
NO DECLARADO.....	87,993	5,598	236	3,296	240	2,342	3,309	1,081	667	3,927	27,297
CASADO.....	1,173,905	18,918	5,413	141,464	7,919	20,897	203,117	30,834	71,851	604,147	69,145
SEPARADO.....	4,202	2,008	355	18,506	680	2,023	27,601	2,724	4,373	61,529	10,267
SOLTERO.....	385,308	1,445	2,008	37,369	3,070	6,809	55,178	10,765	23,514	205,279	18,536
VIUDO.....	37,861	1,466	108	6,599	481	1,431	18,328	2,059	3,597	44,693	6,614
NO DECLARADO.....	486,087	7,138	2,262	65,259	3,042	8,305	8,581	1,868	1,075	18,340	2,726
VIUDO.....	45,403	397	597	5,118	473	1,204	7,294	1,233	34,844	245,561	1,659
NO DECLARADO.....	15,931	274	47	1,207	75	184	1,649	242	4,593	3,990	6,710

Población de 12 años y más económicamente activa según área, sexo y situación conyugal. Ocupada por rama de actividad económica

Área, sexo y situación conyugal	RAMA DE ACTIVIDAD ECONOMICA											
	TOTAL	1	2	3	4	5	6	7	8	9	0	
<b>TOTAL NACIONAL</b>												
<b>ÁREA URBANA</b>	3,506,327	114,519	46,988	583,085	47,301	338,488	658,871	247,776	184,011	1,085,773	199,495	
UNIDO	580,961	28,121	5,808	132,191	8,059	80,671	108,885	53,373	18,203	743,350	33,028	
CASADO	1,449,058	41,784	29,722	239,640	24,766	137,287	287,590	126,603	93,109	437,854	60,833	
SEPARADO	128,542	2,442	719	20,232	1,105	7,673	43,054	5,369	1,263	20,254	3,509	
VÍDUO	49,821	1,781	1,881	20,156	1,186	10,906	230,145	53,649	68,452	195,159	66,679	
<b>ÁREA RURAL</b>	1,921,830	58,618	9,575	202,456	11,360	104,906	111,160	4,423	5,882	28,126	2,582	
UNIDO	50,104	848	227	4,178	275	2,200	4,504	1,201	1,183	9,090	26,378	
CASADO	463,920	27,277	5,499	84,676	7,416	78,732	83,117	50,766	13,926	88,165	24,326	
SEPARADO	1,104,634	40,637	27,774	233,583	21,825	130,601	215,592	116,259	59,909	244,859	43,575	
VÍDUO	15,507	1,994	524	8,065	679	6,476	8,515	4,374	2,237	9,962	2,586	
<b>ÁREA DESEMPLEADA</b>	754,133	1,508	291	2,127	192	2,134	31,360	1,352	3,555	3,108	45,010	
UNIDO	21,445	87	139	3,659	207	2,035	131,070	4,198	1,805	5,757	16,577	
CASADO	117,051	4,824	5,129	135,128	7,671	20,239	100,057	29,746	70,617	561,217	31,595	
SEPARADO	344,424	1,177	1,948	35,977	2,941	6,686	52,698	2,607	4,279	55,155	8,702	
VÍDUO	83,130	448	1,195	12,187	426	1,197	17,599	1,946	3,325	192,995	16,858	
<b>ÁREA DESEMPLEADA</b>	447,878	353	94	4,000	164	486	7,693	835	1,062	41,666	4,300	
SOLTERO	44,395	131	387	5,044	471	1,190	7,083	2,005	4,080	22,389	21,644	
DIVORCIADO	46,395	131	387	5,044	471	1,190	7,083	2,005	4,080	22,389	21,644	
NO DECLARADO	14,379	68	45	1,142	71	1,351	1,351	238	336	3,689	5,098	

CUADRO III-22

POBLACION DE 12 AÑOS Y MAS ECONOMICAMENTE ACTIVA OCUPADA POR RAMA DE ACTIVIDAD  
ECONOMICA SEGUN AREA, SEXO Y SITUACION CONYUGAL.

TOTAL NACIONAL

AREA, SEXO Y SITUACION CONYUGAL	TOTAL	1	2	3	4	5	6	7	8	9	0
AREA INTERMEDIA.....	143,825	44,456	2,247	11,289	1,350	13,171	19,827	7,448	1,984	32,126	9,927
UNIDO.....	34,460	12,328	2,572	3,648	1,348	3,648	4,807	2,072	156	5,710	2,063
CASADO.....	47,388	11,539	1,002	3,953	616	4,744	7,130	3,632	875	11,654	2,531
SEPARADO.....	4,099	27	21	302	23	246	267	152	63	1,481	272
VIUDO.....	1,940	579	21	185	12	81	405	47	16	524	130
SOLTERO.....	52,221	18,610	610	4,268	333	4,322	6,508	1,446	645	12,393	3,386
DIVORCIADO.....	2,871	90	19	62	6	43	152	60	17	373	49
NO DECLARADO.....	12,866	464	16	93	12	85	138	59	12	291	1,716
V A R O N E S.....	115,517	42,816	2,108	9,407	1,248	12,973	15,037	6,974	1,460	15,229	7,775
M U J E R E S.....	30,072	11,537	923	2,290	339	3,608	3,806	2,050	325	3,346	1,648
UNIDO.....	11,537	4,099	94	3,120	339	4,208	3,806	2,050	325	3,346	1,648
CASADO.....	1,906	718	20	123	17	232	3,254	1,121	72	6,209	1,935
SEPARADO.....	1,946	457	14	153	9	274	155	28	27	76	173
VIUDO.....	40,594	18,017	566	3,437	293	4,221	4,542	1,288	370	5,263	2,597
SOLTERO.....	4,066	76	13	32	6	39	73	43	10	93	21
DIVORCIADO.....	2,307	443	14	71	11	84	103	37	5	113	1,426
NO DECLARADO.....	28,308	1,650	139	1,882	102	198	4,790	474	524	16,397	2,152
H E M B R A S.....	4,368	471	17	296	18	30	891	45	41	2,164	395
UNIDO.....	8,100	291	56	471	34	41	1,136	202	148	5,265	456
CASADO.....	2,195	138	7	160	6	14	433	31	37	1,232	137
SEPARADO.....	11,797	122	47	124	5	107	480	118	279	486	737
VIUDO.....	53,810	19,457	47	830	40	101	1,520	177	277	6,380	2,048
DIVORCIADO.....	6,657	1	6	22	1	4	79	17	17	290	28
NO DECLARADO.....	559	21	2	22	1	1	35	2	7	178	290

\*\*\*\*\*  
 1) AGRICULTURA, CAZA, SILVICULTURA Y PESCA.  
 2) EXPLOTACION DE HIDROCARBUROS, MINAS Y CANTERAS.  
 3) INDUSTRIA MANUFACTURERA.  
 4) ELECTRICIDAD, GAS Y AGUA.  
 5) CONSTRUCCION.  
 6) SERVICIOS DE ALBERGUE Y AL POR MENOR, RESTAURANTES Y HOTELES.  
 7) TRANSPORTES, ALMACENAMIENTOS Y COMUNICACIONES.  
 8) ESTABLECIMIENTOS FINANCIEROS, SEGUROS, BIENES INMUEBLES Y SERVICIOS PRESTADOS A EMPRESAS.  
 9) SERVICIOS COMUNALES, SOCIALES Y PERSONALES.  
 0) NO DECLARADO.  
 \*\*\*\*\*

POBLACION DE 12 AÑOS Y MAS ECONOMICAMENTE ACTIVA OCUPADA POR RAMA DE ACTIVIDAD ECONOMICA SEGUN AREA, SEXO Y SITUACION CONYUGAL.

TOTAL NACIONAL

AREA, SEXO Y SITUACION CONYUGAL	TOTAL	1	2	3	4	5	6	7	8	9	0
AREA RURAL.....	575,631	371,838	4,379	25,896	3,254	29,489	37,602	15,201	3,096	54,545	30,281
CASERO.....	156,281	104,353	1,397	6,789	954	8,590	10,401	4,812	780	11,577	6,628
SEPARADO.....	10,520	94,110	1,322	7,367	1,250	9,332	12,064	6,583	1,060	17,200	6,009
VIUDO.....	8,028	5,847	58	517	45	383	1,084	214	65	2,147	421
SOLTERO.....	229,998	157,258	1,556	10,339	958	10,972	12,750	777	1,141	984	369
DIVORCIADO.....	11,453	482	70	406	72	482	1,237	3,364	1,131	21,723	10,873
V A R O N E S.....	11,954	4,540	40	232	28	241	316	86	51	373	5,68
UNIDO.....	515,585	359,551	4,234	21,442	5,108	29,089	29,332	14,587	2,386	27,856	25,992
CASADO.....	145,330	101,446	1,568	5,994	935	8,336	8,759	4,740	727	7,362	5,458
VIUDO.....	13,966	92,441	1,288	6,526	1,215	9,850	10,320	6,364	894	10,181	4,787
SOLTERO.....	6,537	4,019	40	295	33	363	3,68	172	31	352	244
DIVORCIADO.....	203,475	4,366	23	109	26	157	312	63	10	210	199
NO DECLARADO.....	9,061	4,385	1,439	8,177	861	9,882	9,202	3,120	696	9,431	8,673
H E M B R A S.....	60,046	12,327	40	186	12	208	118	47	13	92	42
UNIDO.....	10,951	2,937	99	4,795	19	405	8,232	81	715	219	6,591
CASADO.....	13,431	1,969	34	941	35	551	1,662	68	53	26,893	6,287
VIUDO.....	5,983	879	6	322	12	82	1,744	219	166	7,019	1,320
SOLTERO.....	2,553	981	5	147	8	20	694	42	34	1,795	1,177
DIVORCIADO.....	25,582	5,343	67	2,162	67	217	3,555	244	435	12,292	2,200
NO DECLARADO.....	1,893	43	4	44	2	7	112	21	8	284	26

- 1) AGRICULTURA, CAZA, SILVICULTURA Y PESCA.
- 2) EXPLOTACION DE HIDROCARBUROS, MINAS Y CANTERAS.
- 3) INDUSTRIA MANUFACTURERA.
- 4) ELECTRICIDAD, GAS Y AGUA.
- 5) CONSTRUCCION.
- 6) TRANSPORTE POR MAYOR Y AL POR MENOR, RESTAURANTES Y HOTELES.
- 7) TRANSPORTE, COMUNICACIONES Y SERVICIOS.
- 8) ESTABLECIMIENTOS FINANCIEROS, SEGUROS, BIENES INMUEBLES Y SERVICIOS PRESTADOS A EMPRESAS.
- 9) SERVICIOS COMUNALES, SOCIALES Y PERSONALES.
- 0) NO DECLARADO.

CUADRO III.23

AREA, SEXO, TIPO DE NACIONALIDAD Y LUGAR DE NACIMIENTO	RAMA DE ACTIVIDAD ECONOMICA										
	TOTAL	1	2	3	4	5	6	7	8	9	
TOTAL NACIONAL	157.412	6.711	1.830	28.517	1.084	12.389	48.161	9.427	9.846	30.323	9.124
VENEZOLANOS EN EL EXTERIOR	11.352	387	317	1.828	131	1.009	2.083	753	1.071	2.892	881
HIJOS DE PADRES VENEZOLANOS	165.060	6.324	1.513	26.689	953	11.380	46.078	8.674	8.775	27.431	8.243
NATURALIZACION	4.66-128	53-442	2-200	76-313	1-926	52-797	95-243	11-877	14-978	109-351	27-779
EXTRANJEROS POR NACIONALIDAD	23.749	181	3.426	140	2.289	4.545	782	746	5.292	3.270	3.270
FRANCESA	3.313-642	515-484	49-231	493-542	45-015	378-216	523-668	244-965	120-540	577-788	365-193
ITALIANA	2.986-684	460-874	47-018	432-822	43-118	422-359	233-537	111-222	544-965	343-670	363-750
OTRAS	2.862-149	458-374	45-450	408-972	42-201	313-664	412-375	225-109	104-413	518-846	336-720
NACIDOS EN EL MISMO PAIS	1.802-378	374-448	26-773	226-311	25-767	197-380	136-288	85-325	55-936	297-030	208-661
EN OTROS PAISES	1.059-771	79-951	18-677	192-661	16-434	116-284	139-087	186-285	48-477	221-816	128-059
EXTERIOR	124.535	6.475	1.568	23.850	917	11.665	39.994	8.428	6.809	17.910	6.919
VENEZOLANOS POR NATURALIZACION	7.996	366	252	1.416	104	905	1.546	619	671	1.510	607
EXTRANJEROS	116.539	6.139	1.316	22.434	813	10.760	38.448	7.809	6.138	16.400	6.312
FRANCESA	51-645	2-050	58-123	1.775	50-721	68-069	10-739	8-858	39-017	19-192	19-192
ITALIANA	16-769	163	2.597	122	2.166	3-210	689	460	2-015	2-362	2-362
OTRAS	1-233-803	5-533	145-488	8-085	21-587	208-780	31-522	73-978	612-704	107-085	107-085
NACIDOS EN EL MISMO PAIS	1.090-084	10-989	5.365	126-469	7.916	19-388	180-271	30.591	67-572	539-093	97-150
EN OTROS PAISES	1.059-007	10.753	5.103	121-802	7.749	18-664	172-104	29-292	64-358	328-350	53-352
EXTERIOR	62.852	13.390	2.691	63-927	18-786	18-276	103-666	17-966	17-966	205-451	41-260
EXTERIOR EN EL EXTERIOR	32.877	236	262	4.667	167	724	8.167	999	3.037	12.413	2.205
HIJOS DE PADRES VENEZOLANOS	3.356	21	65	412	27	104	537	134	400	1.382	274
NATURALIZACION	29.521	215	197	4.255	140	620	7.630	865	2.037	11.031	1.931
EXTRANJEROS	135.939	1.999	150	18.190	151	2.076	27.194	1.138	6.138	70.334	8.587
NACION EN DECLARACION	6.980	113	18	329	18	123	1.315	93	286	3.277	908

1) AGRICULTURA, CAZA, SILVICULTURA Y PESCA.  
 2) EXPLOTACION DE HIDROCARBUROS, MINAS Y CANTERAS.  
 3) INDUSTRIA MANUFACTURERA.  
 4) COMERCIO AL POR MAYOR Y AL POR MENOR, RESTAURANTES Y HOTELES.  
 5) CONSTRUCCION.  
 6) COMERCIO AL POR MENOR, RESTAURANTES Y HOTELES.  
 7) TRANSPORTES, ALMACENAMIENTOS Y COMUNICACIONES.  
 8) ESTABLECIMIENTOS FINANCIEROS, SEGUROS, BIENES INMUEBLES Y SERVICIOS PRESTADOS A EMPRESAS.  
 9) SERVICIOS DOMESTICOS, SOCIALES Y PERSONALES.  
 0) NO DECLARADO.

NOTA: EXCLUYE BUSCANDO TRABAJO POR PRIMERA VEZ.

POBLACION DE 12 AÑOS Y MAS ECONOMICAMENTE ACTIVA POR RAMA DE ACTIVIDAD ECONOMICA SEGUN AREA, SEXO, TIPO DE NACIONALIDAD Y LUGAR DE NACIMIENTO.

AREA, SEXO, TIPO DE NACIONALIDAD Y LUGAR DE NACIMIENTO	TOTAL NACIONAL											
	1	2	3	4	5	6	7	8	9	0	1	2
AREA URBANA.....	3.742.503	48.019	600.957	48.387	355.552	674.285	253.408	189.301	4.102.821	392.983		
VENEZOLANOS.....	3.374.821	46.358	523.933	46.412	303.213	577.820	241.127	173.755	922.557	344.254		
EXTRANJEROS.....	367.682	46.661	76.024	4.975	152.339	96.465	112.281	15.546	119.264	148.729		
EN EL MUNDO.....	3.742.503	46.627	600.957	48.367	291.264	530.685	232.127	163.985	963.009	355.495		
EN OTROS PAISES.....	1.561.313	23.056	262.373	26.915	173.450	313.290	136.161	89.550	552.339	204.975		
NACIDOS EN EL EXTERIOR.....	150.425	1.731	27.746	1.045	11.949	47.135	9.170	9.770	29.548	8.763		
HJOS DE PADRES VENEZOLANOS POR NATURALIZACION.....	10.787	300	1.787	125	965	2.027	730	1.058	2.815	833		
EXTRANJEROS POR NATURALIZACION.....	139.638	3.219	26.159	920	10.986	45.108	8.440	8.712	26.733	7.930		
EN OTROS PAISES.....	387.772	11.055	75.749	1.839	50.206	92.127	11.373	14.815	105.258	25.808		
VENEZOLANOS POR DECLARACION.....	9.910	129	3.249	136	2.133	4.358	731	5.005	2.919	2.919		
EXTRANJEROS POR DECLARACION.....	2.660.882	42.774	461.931	40.556	334.577	478.781	222.994	116.593	533.699	297.043		
VENEZOLANOS.....	2.505.588	50.790	383.586	38.746	284.939	402.994	213.098	107.413	498.185	277.439		
NACIDOS EN EL MUNDO.....	1.501.464	23.535	203.670	53.122	370.841	506.595	100.662	478.716	270.835	270.835		
EN OTROS PAISES.....	949.425	17.242	174.675	15.238	109.681	150.883	18.263	33.220	263.143	138.448		
NACIDOS EN EL EXTERIOR.....	118.317	1.470	23.351	881	11.227	39.150	8.183	6.751	17.469	6.604		
HJOS DE PADRES VENEZOLANOS.....	7.516	235	1.384	98	860	1.503	599	664	1.470	565		
EXTRANJEROS.....	110.801	3.093	21.967	783	10.367	37.647	7.584	6.087	15.999	5.039		
NACIONALIZACION.....	25.952	1.403	55.283	1.692	48.164	65.907	10.250	8.732	37.619	17.534		
NACIONALIZACION.....	11.325	1.092	130.036	2.014	31.800	44.800	6.646	4.48	1.895	2.070		
EN OTROS PAISES.....	1.141.840	5.075	245.136	7.813	22.014	31.800	30.416	72.708	368.122	95.940		
VENEZOLANOS.....	1.075.535	4.654	120.537	7.666	18.184	18.394	10.414	18.394	498.372	86.817		
NACIDOS EN EL MUNDO.....	973.227	4.517	115.732	7.502	18.092	160.016	28.212	61.322	498.372	86.817		
EN EL MISMO PAIS.....	55.974	3.221	2.488	4.588	9.959	93.531	16.598	36.730	287.162	64.638		
EN OTROS PAISES.....	413.486	1.276	56.849	2.914	8.133	66.510	11.614	26.593	199.097	38.131		
NACIDOS EN EL EXTERIOR.....	32.108	137	4.595	164	722	7.985	987	3.019	12.079	2.159		
HJOS DE PADRES VENEZOLANOS.....	65	65	403	27	103	524	131	394	1.345	269		
EXTRANJEROS.....	28.837	126	4.192	137	619	7.461	956	2.625	10.734	1.891		
NACIONALIZACION.....	129.920	397	17.866	147	2.042	26.220	1.258	6.983	67.639	8.274		
NACIONALIZACION.....	6.585	24	18	119	119	1.258	92	283	3.111	849		
1) AGRICULTURA, CAZA, SILVICULTURA Y PESCA.												
2) EXPLORACION DE HIDROCARBUROS, MINAS Y CANTERAS.												
3) INDUSTRIA MANUFACTURERA.												
4) ELECTRICIDAD, GAS Y AGUA.												
5) CONSTRUCCION.												
6) COMERCIO.												
7) TRANSPORTES, ALMACENAMIENTOS Y SERVICIOS DE PASAJES.												
8) ESTABLECIMIENTOS FINANCIEROS, SEGUROS Y SERVICIOS FINANCIEROS.												
9) SERVICIOS COMUNALES, SOCIALES Y PERSONALES.												
0) NO DECLARADO.												

NOTA: EXCLUYE BUSCANO TRABAJO POR PRIMERA VEZ.



POBLACION DE 12 AÑOS Y MAS ECONOMICAMENTE ACTIVA POR RAZA DE NACIMIENTO, ACTIVIDAD ECONOMICA SEGUN AREA, SEXO, TIPO DE NACIONALIDAD Y LUGAR DE NACIMIENTO.

AREA, SEXO, TIPO DE NACIONALIDAD Y LUGAR DE NACIMIENTO	TOTAL NACIONAL									
	1	2	3	4	5	6	7	8	9	10
AREA INTERMEDIA.....	157,165	2,299	11,609	1,584	13,739	20,140	7,629	2,040	32,547	20,933
VENEZOLANOS.....	143,498	2,058	10,401	1,554	12,777	18,855	7,445	1,974	31,083	20,249
NACIDOS EN EL PAIS.....	141,530	2,008	10,175	1,543	12,613	18,399	7,361	1,959	30,800	20,181
EN EL MISMO EDO.....	110,174	1,442	7,468	1,072	10,226	14,361	5,771	1,446	24,189	14,781
EN OTROS EDOS.....	31,456	566	2,307	0,271	2,384	4,058	1,570	493	6,611	5,360
EXTERIOR.....	1,868	50	226	11	167	456	104	35	283	128
HIJOS DE PADRES VENEZOLANOS POR.....	176	11	20	2	19	30	10	7	32	15
NACION, NO DECLARAR.....	12,906	7,068	215	1,169	29	1,659	1,221	63	1,590	619
V A R O N E S.....	761	18	39	7	43	64	19	3	74	85
VENEZOLANOS.....	127,487	43,122	9,675	1,279	13,595	15,259	7,146	1,499	15,947	17,827
NACIDOS EN EL PAIS.....	115,803	36,030	1,920	8,666	1,251	12,375	14,356	6,966	1,449	15,362
EN EL MISMO EDO.....	1,871	9,454	1,240	1,409	13,978	6,868	1,423	15,197	12,582	12,582
EN OTROS EDOS.....	87,981	28,074	5,498	783	10,526	10,870	1,395	1,395	3,885	3,885
NACIDOS EN EL EXTERIOR.....	1,595	394	192	11	166	378	98	26	175	106
HIJOS DE PADRES VENEZOLANOS POR.....	134	11	14	2	19	21	8	3	17	11
NACION, NO DECLARAR.....	11,014	6,653	210	993	27	967	853	162	47	553
V A R O N E S.....	670	18	36	1	43	50	18	3	32	30
VENEZOLANOS.....	29,678	1,663	141	1,934	105	204	4,881	483	54	16,000
NACIDOS EN EL PAIS.....	27,695	1,272	138	1,755	103	202	4,499	516	15,413	2,979
EN EL MISMO EDO.....	27,422	1,628	107	1,370	189	172	3,471	398	408	13,014
EN OTROS EDOS.....	2,256	274	133	351	14	29	950	75	108	796
EXTERIOR.....	273	14	34	-	1	78	6	9	108	22
HIJOS DE PADRES VENEZOLANOS POR.....	42	2	6	-	-	9	2	4	15	4
NACION, NO DECLARAR.....	231	12	28	1	1	69	4	5	93	18
V A R O N E S.....	1,492	3	176	2	2	368	3	16	837	110
VENEZOLANOS.....	91	16	3	-	-	14	1	-	42	13

NOTA: EXCLUYE BUCAMPO TRABAJO POR PRIMERA VEZ.

1) AGRICULTURA, CAZA, SILVICULTURA Y PESCA.  
 2) EXTRACTORES DE CARBON, MINAS Y CANTERAS.  
 3) MANUFACTURAS.  
 4) ELECTRICIDAD, GAS Y AGUA.  
 5) CONSTRUCCION.  
 6) COMERCIO AL POR MAYOR Y AL POR MENOR, RESTAURANTES Y HOTELES.  
 7) TRANSPORTES, ALMACENAMIENTOS Y COMUNICACIONES.  
 8) ESTABLECIMIENTOS FINANCIEROS, SEGUROS, BIENES INMUEBLES Y SERVICIOS PRESTADOS A EMPRESAS.  
 9) SERVICIOS COMUNALES, SOCIALES Y PERSONALES.  
 D) NO DECLARADO.

POBLACION DE 12 AÑOS Y MAS ECONOMICAMENTE ACTIVA POR RAMA DE ACTIVIDAD ECONOMICA  
SEGUN AREA, SEXO, TIPO DE NACIONALIDAD Y LUGAR DE NACIMIENTO.

TOTAL NACIONAL	R A M A D E A C T I V I D A D E C O N O M I C A										
	1	2	3	4	5	6	7	8	9	0	
AREA RURAL.....	607.777	373.010	4.456	26.464	3.329	30.462	38.023	15.450	3.177	55.124	58.282
VENEZOLANOS.....	559.249	335.361	3.967	24.957	3.268	28.727	35.965	15.066	3.065	52.209	56.464
EXTRANJEROS.....	58.528	33.649	3.918	24.512	3.240	28.554	35.355	14.933	3.024	51.717	56.451
NACIONAL EN EL PAIS.....	490.506	282.684	2.986	19.997	2.568	24.141	28.923	12.348	2.238	41.731	42.990
EN OTROS EDOS.....	93.524	49.722	6.615	672	672	4.313	6.472	2.585	786	9.986	13.441
EXTERIOR.....	5.119	2.955	49	3.5	28	273	570	193	41	492	233
HIJOS DE PADRES.....	389	208	6	21	4	27	26	13	6	45	33
VENEZOLANOS.....	4.730	2.727	43	324	24	246	544	140	35	467	200
NATURALIZACION.....	45.450	35.511	1.595	58	1.622	1.915	339	100	100	2.703	1.352
EXTRANJEROS.....	3.078	2.158	34	112	3	113	143	25	12	212	266
NACION NO DECLAR.....	583.492	360.647	4.309	21.296	3.180	30.054	29.628	14.825	2.448	28.142	50.353
VENEZOLANOS.....	496.773	324.528	3.938	20.590	3.121	28.555	28.219	14.473	2.360	27.209	48.992
NACION EN EL PAIS.....	406.773	251.528	3.287	20.283	3.066	27.753	27.753	14.326	2.358	26.943	48.743
EN EL MISMO EDOS.....	413.053	272.909	2.887	20.283	2.840	23.335	22.659	11.848	1.678	20.712	37.355
EN OTROS EDOS.....	93.719	48.429	3.240	639	639	4.248	3.039	2.478	650	6.231	11.108
NACION EN EL.....	4.623	2.850	49	307	25	272	466	147	32	266	209
EXTERIOR.....	346	200	6	18	4	26	22	12	4	23	31
HIJOS DE PADRES.....	4.277	2.650	43	269	21	246	444	135	28	243	178
VENEZOLANOS.....	4.173	2.584	437	1.247	56	1.590	1.309	327	79	845	1.149
NATURALIZACION.....	2.773	1.083	17	4.259	1	109	100	25	9	88	222
EXTRANJEROS.....	67.283	12.083	1.298	4.259	1.97	408	8.393	625	729	26.982	7.959
NACION NO DECLAR.....	57.854	11.063	1.29	4.259	1.97	372	7.246	613	705	25.000	7.712
H E M B R A S.....	27.558	14.563	1.29	4.259	1.97	372	7.246	613	705	25.000	7.712
VENEZOLANOS.....	27.558	14.563	1.29	4.259	1.97	372	7.246	613	705	25.000	7.712
NACION EN EL PAIS.....	57.358	10.978	1.29	4.259	1.97	372	7.246	613	705	25.000	7.712
EN EL MISMO EDOS.....	47.553	9.635	99	3.854	111	304	6.244	500	896	54.774	7.688
EN OTROS EDOS.....	9.805	1.293	30	675	33	65	1.378	107	136	5.175	2.333
NACION EN EL.....	496	35	-	38	3	1	104	6	9	226	24
EXTERIOR.....	43	-	-	3	-	1	4	1	2	22	2
HIJOS DE PADRES.....	453	35	-	38	3	1	104	6	9	226	24
VENEZOLANOS.....	453	35	-	38	3	1	104	6	9	226	24
NATURALIZACION.....	4.127	1.227	18	148	3	32	606	12	21	1.858	203
EXTRANJEROS.....	304	73	-	13	-	4	43	-	3	124	44
NACION NO DECLAR.....	1) AGRICULTURA, CAZA, SILVICULTURA Y PESCA.										
EXTERIOR.....	2) EXPLOTACION DE HIDROCARBUROS, MINAS Y CAVTERAS.										
HIJOS DE PADRES.....	3) INDUSTRIA MANUFACTURERA.										
VENEZOLANOS.....	4) ELECTRICIDAD, GAS Y AGUA.										
NATURALIZACION.....	5) CONSTRUCCION.										
EXTRANJEROS.....	6) TRANSPORTE POR MAR Y AL POR MENOR, RESTAURANTES Y HOTELES.										
NACION NO DECLAR.....	7) TELECOMUNICACIONES Y COMUNICACIONES.										
EXTERIOR.....	8) ESTABLECIMIENTOS FINANCIEROS, SERVICIOS FINANCIEROS Y SERVICIOS PRESTADOS A EMPRESAS.										
HIJOS DE PADRES.....	9) SERVICIOS COMUNALES, SOCIALES Y PERSONALES.										
VENEZOLANOS.....	0) NO DECLARADO.										
NATURALIZACION.....											
EXTRANJEROS.....											
NACION NO DECLAR.....											

NOTA: EXCLUYE BUSCANDO TRABAJO POR PRIMERA VEZ.

CUADRO III-24

SEXO, RESIDENCIA ANTERIOR Y RAMA DE ACTIVIDAD ECONOMICA	POBLACION DE 12 AÑOS Y MAS SEGUN SEXO, RESIDENCIA ANTERIOR Y RAMA DE ACTIVIDAD ECONOMICA.		ECONOMICAMENTE ACTIVA POR TIEMPO DE RESIDENCIA						
	TOTAL NACIONAL		R E S I D E N C I A ( A Ñ O S )						
	T O T A L	SIEMPRE HA RESIDIDO	1 AÑO	2 - 4	5 - 9	10 - 14	15 - 19	20 Y MAS	NO DECLARADO
AGRICULTURA, SILVICULTURA Y PESQUERA	4,526,205	1,499,117	185,051	526,650	557,688	408,433	264,854	517,285	264,677
EXPLOTACION DE HIDROCARBUROS	524,664	270,032	15,945	42,963	59,793	31,577	20,724	45,280	22,571
INDUSTRIA MANUFACTURERA	53,346	14,629	3,455	6,019	6,270	5,245	3,933	9,021	2,625
INDUSTRIA MANUFACTURERA	518,421	165,799	28,129	89,202	91,121	62,954	39,466	65,666	33,989
ELECTRICIDAD, GAS Y AGUA	51,538	2,703	1,783	5,653	6,146	4,833	3,345	6,829	2,454
CONSTRUCCION	388,562	118,189	17,499	54,281	51,044	34,489	21,381	43,182	20,186
COMERCIO AL POR MAYOR Y AL POR MENOR, RESTAURANTES Y HOTeles	709,876	203,650	30,173	90,864	94,888	68,331	44,033	91,345	38,999
TRANSPORTES, ALMACENAMIENTO Y COMUNICACION	267,892	85,966	9,089	27,149	34,475	26,137	17,594	40,466	13,740
ESTABLECIMIENTOS FINANCIEROS, SEGUROS, BIENES INMUEBLES Y SERVICIOS PRESTADOS A EMPRESAS	187,457	54,071	8,157	22,666	24,930	18,112	12,300	22,682	11,803
SERVICIOS COMUNALES, SOCIALES Y PERSONALES	1,154,213	345,767	79,656	132,504	145,937	108,235	69,888	141,839	79,369
NO DECLARADO	428,490	153,240	15,669	43,831	48,483	36,743	23,958	46,037	33,689
BUSCANDO TRABAJO POR PRIMERA VEZ	141,756	70,042	4,419	11,518	14,601	11,777	8,232	4,938	6,253
SIEMPRE HAN RESIDIDO EN EL MISMO ESTABLECIMIENTO	1,499,117	1,499,117	-	-	-	-	-	-	-
AGRICULTURA, SILVICULTURA Y PESQUERA	270,002	270,002	-	-	-	-	-	-	-
EXPLOTACION DE HIDROCARBUROS	14,629	14,629	-	-	-	-	-	-	-
INDUSTRIA MANUFACTURERA	165,799	165,799	-	-	-	-	-	-	-
ELECTRICIDAD, GAS Y AGUA	17,762	17,762	-	-	-	-	-	-	-
CONSTRUCCION	118,189	118,189	-	-	-	-	-	-	-
COMERCIO AL POR MAYOR Y AL POR MENOR, RESTAURANTES Y HOTeles	203,650	203,650	-	-	-	-	-	-	-
TRANSPORTES, ALMACENAMIENTO Y COMUNICACION	85,966	85,966	-	-	-	-	-	-	-
ESTABLECIMIENTOS FINANCIEROS, SEGUROS, BIENES INMUEBLES Y SERVICIOS PRESTADOS A EMPRESAS	54,071	54,071	-	-	-	-	-	-	-
SERVICIOS COMUNALES, SOCIALES Y PERSONALES	345,767	345,767	-	-	-	-	-	-	-
NO DECLARADO	153,240	153,240	-	-	-	-	-	-	-
BUSCANDO TRABAJO POR PRIMERA VEZ	70,042	70,042	-	-	-	-	-	-	-

NOTA: NO INCLUYE 167,563 PERSONAS CON RESIDENCIA ANTERIOR NO DECLARADA

CUADRO III.24

SEXO, RESIDENCIA ANTERIOR Y RAMA DE ACTIVIDAD ECONOMICA	POBLACION DE 12 AÑOS Y MAS SEGUN SEXO, RESIDENCIA ANTERIOR Y RAMA DE ACTIVIDAD ECONOMICA.		ACTIVA POR TIEMPO DE ECONOMICA.										RESIDENCIA ( A Ñ O S )
	TOTAL	SIEMPRE HA RESIDIDO	1 AÑO	2 - 4	5 - 9	10 - 14	15 - 19	20 Y MAS	NO DECLARADO				
TOTAL NACIONAL	1.307.853	144.203	86.014	229.830	260.604	191.797	124.104	236.757	36.554				
RESIDENCIA ANTERIOR EN EL MISMO ESTADO	142.725	20.799	9.263	25.300	24.379	19.822	12.838	27.770	2.554				
AGRICULTURA, CAZA, SILVICULTURA Y PESCA	18.728	1.745	1.120	2.932	3.310	2.905	2.143	4.231	342				
EXPLOTACION DE HIDROCARBUROS, MINAS Y CANTERAS	179.162	19.614	15.482	34.699	38.198	26.304	16.495	27.312	4.238				
INDUSTRIA MANUFACTURERA	14.964	1.301	1.044	2.542	2.975	2.304	1.544	3.117	345				
ELECTRICIDAD, GAS Y AGUA	116.319	12.665	7.910	22.670	23.674	16.298	10.227	20.108	2.767				
COMERCIO, REPARACIONES, RECONSTRUCCION, SERVICIOS DE ALQUILER, SERVICIOS DE CONSERVACION, SERVICIOS DE REPARACION, RESTAURANTES Y POR MENOR	205.137	21.862	13.229	36.964	41.907	29.919	19.281	37.224	4.721				
HOTELES, TRANSPORTES, ALMACENAMIENTOS Y COMUNICACIONES	83.891	6.979	4.823	13.804	17.847	12.808	8.178	17.726	1.726				
ESTABLECIMIENTOS FINANCIEROS, SEGUROS, BIENES INMUEBLES Y SERVICIOS PRESTADOS	50.567	5.625	3.559	8.990	10.132	7.388	4.914	8.677	1.282				
EMPRESAS, EMPRESAS INDIVIDUALES Y PERSONALES, SOCIALES Y PERSONALES	335.258	37.341	23.107	54.894	65.376	48.647	30.224	61.537	13.422				
NO DECLARADO	120.033	12.467	7.653	21.433	25.013	18.818	12.627	23.854	4.244				
BUSCANDO TRABAJO POR PRIMERA VEZ	35.074	4.005	2.052	5.615	7.793	6.582	4.933	3.181	913				
RESIDENCIA ANTERIOR EN OTRO ESTADO	1.251.194	131.436	81.971	218.081	246.387	190.318	123.052	225.247	37.702				
AGRICULTURA, CAZA, SILVICULTURA Y PESCA	66.516	8.494	4.186	11.324	11.304	9.490	6.463	15.954	1.301				
EXPLOTACION DE HIDROCARBUROS, MINAS Y CANTERAS	15.964	1.336	894	2.596	2.643	2.146	1.668	4.350	341				
INDUSTRIA MANUFACTURERA	20.582	1.949	1.321	39.513	43.043	32.303	20.085	28.533	4.375				
ELECTRICIDAD, GAS Y AGUA	55.582	5.622	4.042	12.952	12.952	9.771	1.725	3.361	327				
COMERCIO, REPARACIONES, RECONSTRUCCION, SERVICIOS DE ALQUILER, SERVICIOS DE CONSERVACION, SERVICIOS DE REPARACION, RESTAURANTES Y POR MENOR	111.938	13.494	9.112	22.628	21.700	15.791	9.705	17.581	2.912				
HOTELES, TRANSPORTES, ALMACENAMIENTOS Y COMUNICACIONES	210.437	22.374	13.913	38.357	41.414	31.944	20.279	37.815	4.641				
ESTABLECIMIENTOS FINANCIEROS, SEGUROS, BIENES INMUEBLES Y SERVICIOS PRESTADOS	78.682	5.859	3.942	11.879	15.240	12.378	8.641	19.116	1.627				
EMPRESAS, EMPRESAS INDIVIDUALES Y PERSONALES, SOCIALES Y PERSONALES	61.822	6.253	3.967	10.588	12.420	9.660	6.493	10.372	1.469				
SERVICIOS COMUNALES, SOCIALES Y PERSONALES	356.083	35.520	24.182	55.748	66.435	53.389	35.037	69.241	16.691				
NO DECLARADO	105.031	12.570	6.774	18.312	20.009	16.006	9.973	18.564	3.523				
BUSCANDO TRABAJO POR PRIMERA VEZ	28.773	5.305	2.120	5.068	6.227	4.813	2.985	1.560	695				

NOTA: NO INCLUYE 167.563 PERSONAS CON RESIDENCIA ANTERIOR NO DECLARADA

SEXO, RESIDENCIA ANTERIOR Y RAMA DE ACTIVIDAD ECONOMICA	POBLACION DE 12 AÑOS Y MAS SEGUN SEXO Y RESIDENCIA ANTERIOR		Y MAS ECONOMICAMENTE ACTIVA POR TIEMPO DE RESIDENCIA		DE ECONOMICA.		DE		RESIDENCIA	
	TOTAL		AÑO		AÑO		15 - 19		20 Y MAS DECLARADO	
	HA	RESIDIDO	1 AÑO	2 - 4 AÑOS	5 - 9 AÑOS	10 - 14 AÑOS	15 - 19 AÑOS	20 Y MAS DECLARADO	NO	( AÑOS )
RESIDENCIA ANTERIOR EN EL EXTERIOR.....	468,031	-	26,931	78,719	53,697	26,318	17,698	57,281	190,421	
AGRICULTURA, SILVICOBORTA Y PESCA.....	45,621	-	6,516	6,339	4,110	2,265	1,423	3,556	18,716	
EXPLOTACION DE HIDROCARBUROS, MINAS Y CANTERAS.....	4,045	-	376	491	317	194	122	460	1,942	
INDUSTRIA MANUFACTURERA.....	73,079	-	3,172	16,900	9,880	4,367	2,986	7,801	25,278	
ELECTRICIDAD, GAS Y AGUA.....	5,216	-	160	79	420	219	129	1,785	1,785	
CONSTRUCCION.....	42,116	-	2,152	1,477	9,326	5,670	2,400	1,451	5,153	
COMERCIO AL POR MAYOR Y AL POR MENOR, RESTAURANTES Y HOTeles.....	90,682	-	3,677	15,523	11,567	6,468	4,673	16,306	29,437	
TRANSPORTES, ALMACENAMIENTO Y COMUNICACION.....	19,353	-	438	1,466	1,388	951	775	3,524	10,387	
ESTABLECIMIENTOS FINANCIEROS, SEGUROS, BIENES INMUEBLES Y SERVICIOS PRESTADOS A EMPRESAS.....	20,977	-	958	3,088	2,378	1,064	893	3,033	9,052	
SERVICIOS COMUNALES, SOCIALES Y PERSONALES.....	117,125	-	6,795	4,730	14,126	6,199	3,927	11,221	48,255	
NO DECLARADO.....	44,131	-	2,003	1,260	4,389	3,461	1,358	3,619	26,122	
BUSCANDO TRABAJO POR PRIMERA VEZ.....	7,367	-	666	247	835	382	314	197	4,645	
AGRI. MIN. Y PESCA.....	3,266,516	1,113,127	207,223	377,483	393,734	285,423	185,945	377,168	194,394	
CULTURA Y PESCA.....	505,963	260,588	34,587	15,421	41,421	38,175	30,442	19,947	43,584	
EXPLOTACION DE HIDROCARBUROS, MINAS Y CANTERAS.....	47,977	13,287	3,099	1,934	5,395	4,660	3,485	8,240	2,208	
INDUSTRIA MANUFACTURERA.....	477,854	129,353	32,933	21,941	70,149	69,280	47,518	50,673	25,298	
ELECTRICIDAD, GAS Y AGUA.....	63,638	14,920	2,325	1,545	4,905	5,264	4,026	2,816	2,055	
CONSTRUCCION.....	367,699	112,274	26,917	16,598	51,647	48,184	32,534	20,027	40,780	
COMERCIO AL POR MAYOR Y AL POR MENOR, RESTAURANTES Y HOTeles.....	507,370	146,032	33,590	21,444	65,013	67,138	48,061	67,236	27,970	
TRANSPORTES, ALMACENAMIENTO Y COMUNICACION.....	237,432	75,853	11,776	9,132	24,424	30,603	22,822	15,393	36,430	
ESTABLECIMIENTOS FINANCIEROS, SEGUROS, BIENES INMUEBLES Y SERVICIOS PRESTADOS A EMPRESAS.....	116,276	31,690	8,161	5,264	14,402	15,674	10,999	7,371	15,235	
SERVICIOS COMUNALES, SOCIALES Y PERSONALES.....	559,830	166,259	29,816	26,347	62,216	70,400	51,403	33,918	71,628	
NO DECLARADO.....	330,421	124,462	19,717	11,552	32,826	35,968	27,297	17,979	47,843	
BUSCANDO TRABAJO POR PRIMERA VEZ.....	72,043	38,420	4,532	1,861	5,065	6,976	5,841	4,110	2,572	

NOTA: NO INCLUYE 167,565 PERSONAS CON RESIDENCIA ANTERIOR NO DECLARADA

SEXO, RESIDENCIA ANTERIOR Y RAMA DE ACTIVIDAD ECONOMICA	POBLACION DE 12 AÑOS SEGUN SEXO, RESIDENCIA ANTERIOR Y RAMA DE ACTIVIDAD ECONOMICA.		TIEMPO DE RESIDENCIA ANTERIOR Y RAMA DE ACTIVIDAD ECONOMICA.										RESIDENCIA DE 20 Y MAS DECLARADO		
	TOTAL	RESIDIDO SIEMPRE EN LA MISMA RAMA	1 AÑO	2 - 4	5 - 9	10 - 14	15 - 19	20 Y MAS	( A Ñ O S )						
TOTAL NACIONAL	1,113,127	1,113,127	-	-	-	-	-	-	-	-	-	-	-	-	-
SIEMPRE HAN RESIDIDO EN EL MISMO CENTRO POBLADO.....	260,588	260,588	-	-	-	-	-	-	-	-	-	-	-	-	-
AGRICULTURA, CAZA, SILVICULTURA Y PESCA.....	13,287	13,287	-	-	-	-	-	-	-	-	-	-	-	-	-
EXPLOTACION DE HIDROCARBUROS, MINAS Y CANTERAS.....	129,333	129,333	-	-	-	-	-	-	-	-	-	-	-	-	-
INDUSTRIA MANUFACTURERA.....	14,529	14,529	-	-	-	-	-	-	-	-	-	-	-	-	-
ELECTRICIDAD, GAS Y AGUA.....	112,274	112,274	-	-	-	-	-	-	-	-	-	-	-	-	-
COMERCIO, POR MAYOR Y MENOR, POR MENOR, RESTAURANTES Y HOTELES.....	146,032	146,032	-	-	-	-	-	-	-	-	-	-	-	-	-
TRANSPORTES, ALMACENAMIENTOS Y COMUNICACIONES.....	75,853	75,853	-	-	-	-	-	-	-	-	-	-	-	-	-
ESTABLECIMIENTOS FINANCIEROS, SEGUROS, BIENES INMUEBLES Y SERVICIOS PRESTADOS	31,690	31,690	-	-	-	-	-	-	-	-	-	-	-	-	-
SERVICIOS PERSONALES, SOCIALES Y PERSONALES.....	166,259	166,259	-	-	-	-	-	-	-	-	-	-	-	-	-
NO DECLARADO.....	124,462	124,462	-	-	-	-	-	-	-	-	-	-	-	-	-
BUSCANDO TRABAJO POR PRIMERA VEZ.....	38,420	38,420	-	-	-	-	-	-	-	-	-	-	-	-	-
RESIDENCIA ANTERIOR EN EL MISMO ESTADO.....	960,836	-	99,424	61,970	168,787	187,111	136,185	86,272	171,379	27,478	-	-	-	-	-
AGRICULTURA, CAZA, SILVICULTURA Y PESCA.....	137,430	-	20,062	8,960	24,432	23,381	19,094	12,341	26,713	2,447	-	-	-	-	-
AGRICULTURA, CAZA, SILVICULTURA Y PESCA.....	17,046	-	1,573	2,640	2,997	2,644	1,942	3,899	306	-	-	-	-	-	-
INDUSTRIA MANUFACTURERA.....	136,333	-	14,310	9,674	27,933	29,479	20,069	12,624	21,040	3,384	-	-	-	-	-
ELECTRICIDAD, GAS Y AGUA.....	12,739	-	1,113	730	2,184	2,555	1,932	1,289	2,645	289	-	-	-	-	-
CONSTRUCCION.....	110,409	-	11,997	7,508	21,633	22,472	15,403	9,655	19,135	2,606	-	-	-	-	-
COMERCIO AL POR MAYOR Y AL POR MENOR, RESTAURANTES Y HOTELES.....	145,377	-	15,102	9,357	26,712	29,662	21,036	13,422	26,777	3,309	-	-	-	-	-
TRANSPORTES, ALMACENAMIENTOS Y COMUNICACIONES.....	75,185	-	6,262	4,342	12,536	16,043	11,321	7,224	15,950	1,507	-	-	-	-	-
SERVICIOS PERSONALES, SOCIALES Y PERSONALES.....	31,725	-	3,457	2,271	5,760	6,452	4,477	2,890	5,599	819	-	-	-	-	-
SERVICIOS PERSONALES, SOCIALES Y PERSONALES.....	160,811	-	14,283	11,563	26,739	31,414	22,720	14,730	29,886	9,476	-	-	-	-	-
NO DECLARADO.....	95,116	-	9,065	5,679	16,324	18,829	14,131	9,630	18,383	3,095	-	-	-	-	-
BUSCANDO TRABAJO POR PRIMERA VEZ.....	16,655	-	1,000	861	2,452	3,827	3,358	2,525	1,572	440	-	-	-	-	-

NOTA: NO INCLUYE 67,565 PERSONAS CON RESIDENCIA ANTERIOR NO DECLARADA

CUADRO III.24

SEXO, RESIDENCIA ANTERIOR RAMA DE ACTIVIDAD ECONOMICA	POBLACION DE 12 AÑOS Y MAS SEGUN SEXO, RESIDENCIA ANTERIOR Y RAMA DE ECONOMICAMENTE DE ACTIVIDAD ECONOMICA.		ACTIVA POR TIEMPO DE RESIDENCIA						
	TOTAL	RESIDENCIA ANTERIOR 1 AÑO	1 AÑO	2 - 4	5 - 9	10 - 14	15 - 19	20 Y MAS	RESIDENCIA DECLARADO
TOTAL NACIONAL									
RESIDENCIA ANTERIOR EN OTRO ESTADO.....	884,331	59,229	58,944	157,592	171,162	131,467	85,563	161,102	29,222
AGRICULTURA, CAZA, SILVI- CULTURA Y PESCA.....	64,239	8,219	4,053	10,919	10,873	9,178	6,249	13,453	1,265
EXPLOTACION DE HIDROCARBU- ROS, MINAS Y CANTERAS.....	14,123	1,177	767	2,303	2,315	1,843	1,440	3,973	305
INDUSTRIA MANUFACTURERA.....	154,875	15,495	10,246	31,381	32,999	24,359	15,297	21,756	3,342
ELECTRICIDAD, GAS Y AGUA.....	13,209	1,363	739	2,534	2,501	1,988	1,468	2,845	268
CONSTRUCCION.....	135,233	12,858	7,705	21,153	20,571	14,693	9,013	16,712	2,748
COMERCIO AL POR MENOR Y AL POR MENOR, RESTAURANTES Y HOTELERIA.....	150,439	15,903	10,085	27,702	29,334	22,362	14,308	27,433	3,282
TRANSPORTES, ALMACENAMIE- NTO Y COMUNICACIONES.....	69,459	5,134	3,524	10,651	13,389	10,695	7,506	17,149	1,411
ESTABLECIMIENTOS FINANCIE- ROS, SEGUROS, BIENES INMUE- BLES Y SERVICIOS PRESTADOS A EMPRESAS.....	40,048	4,162	2,610	6,910	7,864	5,914	3,975	7,587	1,026
SERVICIOS COMUNALES, SOCIA- LES Y PERSONALES.....	180,976	13,590	13,272	28,461	33,745	26,257	17,405	35,409	12,837
ACTIVIDADES DE SERVICIO BUSCANDO TRABAJO POR.....	78,356	9,222	3,035	13,674	14,818	11,859	7,452	14,070	2,406
PRIMERA VEZ.....	13,634	2,406	908	2,304	2,933	2,339	1,450	712	332
RESIDENCIA ANTERIOR EN EL EXTERIOR.....	328,282	18,570	11,125	51,104	35,461	17,751	12,110	44,467	137,694
AGRICULTURA, CAZA, SILVI- CULTURA Y PESCA.....	43,736	6,306	2,408	6,070	3,921	2,170	1,357	3,418	18,086
EXPLOTACION DE HIDROCARBU- ROS, MINAS Y CANTERAS.....	3,534	349	142	432	280	173	103	368	1,687
INDUSTRIA MANUFACTURERA.....	55,313	2,528	2,021	11,435	7,302	3,090	2,092	7,877	18,968
ELECTRICIDAD, GAS Y AGUA.....	2,761	149	76	385	188	106	59	1,498	300
CONSTRUCCION.....	39,763	2,362	1,385	8,861	5,341	2,238	1,359	4,933	13,564
COMERCIO AL POR MAYOR Y AL POR MENOR, RESTAURANTES Y HOTELERIA.....	65,552	2,585	2,002	10,599	8,142	4,663	3,156	13,026	21,379
TRANSPORTES, ALMACENAMIE- NTO Y COMUNICACIONES.....	16,895	1,800	266	1,237	1,171	806	663	3,331	9,081
ESTABLECIMIENTOS FINANCIE- ROS, SEGUROS, BIENES INMUE- BLES Y SERVICIOS PRESTADOS A EMPRESAS.....	12,913	542	383	1,732	1,338	608	506	2,049	5,635
SERVICIOS COMUNALES, SOCIA- LES Y PERSONALES.....	51,784	1,943	1,512	7,014	5,241	2,626	1,783	6,333	25,330
NO DECLARADO.....	32,507	1,430	838	3,028	2,521	1,507	897	2,744	19,942
BUSCANDO TRABAJO POR PRIMERA VEZ.....	3,534	296	92	309	196	144	135	88	2,324

NOTA: NO INCLUYE 167,565 PERSONAS CON RESIDENCIA ANTERIOR NO DECLARADA

CUADRO III.24

SEXO, RESIDENCIA ANTERIOR Y RAMA DE ACTIVIDAD ECONOMICA	POBLACION DE 12 AÑOS SEGUN SEXO Y RESIDENCIA ANTERIOR		Y MAS ECONOMICAMENTE ANTERIOR Y RAMA DE		ACTIVA POR TIEMPO DE					RESIDENCIA DE ( A Ñ O S )
	TOTAL NACIONAL		O E R E S I D E N C I A		E C O N O M I C A					
	T O T A L	RESIDIDO	1 AÑO	2 - 4	5 - 9	10 - 14	15 - 19	20 Y MAS	NO DECLARADO	
H E M B R A S .....	1,259,659	385,990	95,247	53,012	149,147	163,954	123,010	78,909	140,137	70,283
AGRICULTURA, CAZA, SILVI- CULTURA Y PESCA.....	18,701	9,414	1,222	524	1,542	1,618	1,135	777	1,696	773
MINAS DE CARBON.....	5,376	1,342	354	225	624	679	585	448	781	327
INDUSTRIA MANUFACTURERA.....	140,567	36,466	9,162	6,118	19,524	21,902	15,406	9,493	14,093	8,495
ELECTRICIDAD, GAS Y AGUA.....	7,870	2,833	578	392	748	806	530	330	405	230
CONSTRUCCION.....	20,853	5,915	1,394	901	2,634	2,860	2,135	1,354	2,402	1,268
COMERCIO AL POR MAYOR Y AL POR MENOR, RESTAURANTES Y HOTELERIA.....	202,506	57,618	14,023	8,729	25,831	27,750	20,270	13,147	24,109	11,029
TRANSPORTES, ALMACENAMEN- TOS Y COMUNICACIONES.....	30,460	10,113	1,500	937	2,725	3,872	3,315	2,201	4,036	1,741
SEGUROS, SERVICIOS FINAN- CIEROS Y SERVICIOS PRESTADOS	71,181	22,381	4,575	2,895	8,264	9,256	7,113	4,929	7,447	4,323
SERVICIOS COMUNALES, SOCIA- LES Y PERSONALES.....	594,383	179,508	49,840	25,672	70,288	75,537	56,832	35,970	70,211	30,525
NO DECLARADO.....	98,069	28,778	7,123	4,117	11,005	12,515	9,446	5,979	10,860	8,246
BUSCANDO TRABAJO POR PRIMERA VEZ.....	69,713	31,622	5,674	2,558	6,453	7,625	5,956	4,122	2,566	3,457
SIEMPRE HAN RESIDIDO EN EL MISMO LUGAR.....	385,990	385,990	-	-	-	-	-	-	-	-
AGRICULTURA, CAZA, SILVI- CULTURA Y PESCA.....	9,414	9,414	-	-	-	-	-	-	-	-
MINAS DE CARBON.....	1,342	1,342	-	-	-	-	-	-	-	-
INDUSTRIA MANUFACTURERA.....	36,466	36,466	-	-	-	-	-	-	-	-
ELECTRICIDAD, GAS Y AGUA.....	2,833	2,833	-	-	-	-	-	-	-	-
CONSTRUCCION.....	5,915	5,915	-	-	-	-	-	-	-	-
COMERCIO AL POR MAYOR Y AL POR MENOR, RESTAURANTES Y HOTELERIA.....	57,618	57,618	-	-	-	-	-	-	-	-
TRANSPORTES, ALMACENAMEN- TOS Y COMUNICACIONES.....	10,113	10,113	-	-	-	-	-	-	-	-
SEGUROS, SERVICIOS FINAN- CIEROS Y SERVICIOS PRESTADOS	22,381	22,381	-	-	-	-	-	-	-	-
SERVICIOS COMUNALES, SOCIA- LES Y PERSONALES.....	179,508	179,508	-	-	-	-	-	-	-	-
NO DECLARADO.....	28,778	28,778	-	-	-	-	-	-	-	-
BUSCANDO TRABAJO POR PRIMERA VEZ.....	31,622	31,622	-	-	-	-	-	-	-	-

NOTA: NO INCLUYE 167,565 PERSONAS CON RESIDENCIA ANTERIOR NO DECLARADA



CUADRO III.-24

SEXO, RESIDENCIA ANTERIOR Y RAMA DE ACTIVIDAD ECONOMICA	POBLACION DE 12 AÑOS Y MAS SEGUN SEXO Y RESIDENCIA ANTERIOR	Y MAS ECONOMICAMENTE RAMA DE ACTIVIDAD ECONOMICA.	RESIDENCIA DE 20 Y MAS DEclarado	TIEMPO POR TIEMPO DE ACTIVIDAD ECONOMICA.										RESIDENCIA DE 20 Y MAS DEclarado
				1 AÑO	2 - 4	5 - 9	10 - 14	15 - 19	20 Y MAS DEclarado					
TOTAL NACIONAL														
	SIEMPRE EN LA RESIDENCIA ANTERIOR	DE 1 AÑO	2 - 4	5 - 9	10 - 14	15 - 19	20 Y MAS DEclarado							
RESIDENCIA ANTERIOR EN EL MISMO ESTADO.....	367,037	24,344	61,043	73,493	55,612	35,832	63,178	9,076						
AGRICULTURA, CAZA, SILVICULTURA Y PESCA.....	5,295	303	868	998	728	497	1,357	107						
EXPLORACION DE HIDROCARBUROS, MINAS Y CANTERAS.....	1,682	95	272	313	261	201	332	36						
INDUSTRIAS MANUFACTURAS.....	40,539	2,808	7,346	9,719	6,235	3,871	5,272	1,054						
ELECTRICIDAD, GAS Y AGUA.....	18,939	104	356	420	374	255	472	56						
CONSTRUCCION, GAS Y AGUA.....	5,910	402	1,037	1,202	895	572	973	161						
COMERCIO AL POR MAYOR Y AL POR MENOR, RESTAURANTES Y HOTeles.....	59,730	6,760	10,252	12,245	8,883	5,859	10,447	1,412						
TRANSPORTES, ALMACENAMIENTOS Y COMUNICACIONES.....	8,726	717	1,268	1,804	1,487	954	1,776	219						
ESTABLECIMIENTOS FINANCIEROS, SEGUROS, BIENES INMUEBLES Y SERVICIOS PRESTADOS.....	18,842	2,168	3,230	3,680	2,911	2,024	3,073	463						
SERVICIOS COMUNALES, SOCIALES Y PERSONALES.....	174,447	23,058	28,145	33,962	25,027	16,194	31,671	3,946						
NO DECLARADO.....	30,972	3,402	5,195	5,184	4,687	2,997	5,491	1,149						
BUSCANDO TRABAJO POR PRIMERA VEZ.....	18,439	2,405	3,163	3,966	3,224	2,408	1,609	473						
RESIDENCIA ANTERIOR EN OTRO ESTADO.....	366,893	42,207	60,489	72,225	58,831	37,489	54,145	8,480						
AGRICULTURA, CAZA, SILVICULTURA Y PESCA.....	2,537	275	405	431	312	214	531	36						
EXPLORACION DE HIDROCARBUROS, MINAS Y CANTERAS.....	1,811	159	293	328	303	228	377	36						
INDUSTRIAS MANUFACTURAS.....	45,577	2,715	8,152	10,044	7,944	4,788	5,797	1,033						
ELECTRICIDAD, GAS Y AGUA.....	2,357	170	512	518	410	257	513	59						
CONSTRUCCION, GAS Y AGUA.....	6,685	407	1,132	1,329	1,098	690	1,229	164						
COMERCIO AL POR MAYOR Y AL POR MENOR, RESTAURANTES Y HOTeles.....	60,328	6,171	10,655	12,080	9,582	5,971	10,382	1,359						
TRANSPORTES, ALMACENAMIENTOS Y COMUNICACIONES.....	9,223	725	1,228	1,851	1,683	1,135	1,967	216						
ESTABLECIMIENTOS FINANCIEROS, SEGUROS, BIENES INMUEBLES Y SERVICIOS PRESTADOS.....	21,774	2,091	3,678	4,556	3,746	2,518	3,385	443						
SERVICIOS COMUNALES, SOCIALES Y PERSONALES.....	175,137	21,930	27,307	32,690	27,432	17,622	35,452	3,884						
NO DECLARADO.....	26,695	3,148	4,538	5,191	4,147	2,521	4,494	917						
BUSCANDO TRABAJO POR PRIMERA VEZ.....	15,559	2,899	2,764	3,274	2,474	1,535	848	303						

NOTA: NO INCLUYE 167,563 PERSONAS CON RESIDENCIA ANTERIOR NO DECLARADA

CUADRO III.24

SEXO, RESIDENCIA ANTERIOR Y RAMA DE ACTIVIDAD ECONOMICA	POBLACION DE 12 AÑOS Y MAS SEGUN SEXO, RESIDENCIA ANTERIOR Y RAMA DE ACTIVIDAD ECONOMICA.		ECONOMICAMENTE ACTIVA POR TIEMPO DE RESIDENCIA DE ACTIVIDAD ECONOMICA.					NO 20 Y MAS DECLARADO		
	RESIDENCIA ANTERIOR EN EL EXTERIOR	TOTAL NACIONAL	1 AÑO	2 - 4	5 - 9	10 - 14	15 - 19		( A Ñ O S )	
RESIDENCIA ANTERIOR EN EL EXTERIOR	139,719	-	8,261	5,941	27,615	18,236	8,567	5,588	12,814	52,727
AGRICULTURA, CAZA, SILVI- CULTURA Y PESCA.....	1,685	-	210	88	269	189	95	66	138	630
EXPLOTACION DE HIDROCARBU- ROS, MINAS Y CANTERAS.....	511	-	25	23	59	37	21	19	72	255
INDUSTRIA MANUFACTURERA.....	17,735	-	664	605	3,555	2,578	1,237	794	1,924	6,408
ELECTRICIDAD, GAS Y AGUA.....	455	-	11	3	35	31	23	7	20	64
CONSTRUCCION.....	2,353	-	90	92	485	329	142	92	200	943
COMERCIO AL POR MAYOR AL MENOR, RESTAURANTES, AL- HOTELERIA, RESTAURANTES, AL- TRANSPORTES, ALMACENAMIENTOS Y COMUNICACIONES.....	25,110	-	1,092	1,029	4,924	3,425	1,805	1,317	3,280	8,258
ESTABLECIMIENTOS FINANCIEROS, SEGUROS, BIENES INMUE- BLES Y SERVICIOS PRESTADOS A EMPRESAS.....	2,618	-	58	58	229	217	145	112	293	1,306
8,134	-	316	248	1,356	1,020	456	387	984	3,417	
SERVICIOS COMUNALES, SOCIA- LES Y PERSONALES.....	45,321	-	4,852	3,218	14,836	8,885	3,773	2,144	4,888	22,725
11,624	-	573	422	1,551	1,140	612	461	875	6,180	
BUSCANDO TRABAJO POR PRIMERA VEZ.....	4,233	-	370	155	526	385	238	179	109	2,321

NOTA: NO INCLUYE 167,563 PERSONAS CON RESIDENCIA ANTERIOR NO DECLARADA

CUADRO III.25

SEXO, RESIDENCIA ANTERIOR Y RAMA DE ACTIVIDAD ECONOMICA	POBLACION DE 12 ANOS Y MAS RESIDENCIA SEGUN SEXO, RESIDENCIA ANTERIOR Y RAMA DE ACTIVIDAD ECONOMICA.		ECONOMICAMENTE ACTIVA OCUPADA POR TIEMPO DE					( A Ñ O S )				
	TOTAL NACIONAL		D E		R E S I D E N C I A		O C U P A D A		P O R		T I E M P O	
	T O T A L	R E S I D I D O	1 AÑO	2 - 4	5 - 9	10 - 14	15 - 19	20 Y MAS	NO	DECLARADO	15 - 19	20 Y MAS
T O T A L	4,072,846	1,310,449	270,065	169,366	483,569	507,385	369,043	258,449	480,374	243,656		
AGRICULTURA, CAZA, SILVICULTURA Y PESCA.....	521,035	268,534	35,489	15,822	42,604	39,416	31,269	20,539	44,920	22,442		
EXPLORACION DE HIDROCARBUROS.....	52,350	14,252	3,154	2,112	5,893	6,117	5,153	3,834	8,876	2,579		
INDUSTRIA MANUFACTURERA.....	600,217	160,086	40,235	21,475	87,240	88,460	90,420	64,972	103,207	53,207		
ELECTRICIDAD, GAS Y AGUA.....	50,342	17,315	2,999	1,757	5,235	5,235	5,235	3,258	8,528	3,258		
CONSTRUCCION.....	370,350	112,592	26,961	16,792	51,997	48,555	32,694	20,241	41,019	19,509		
COMERCIO AL POR MAYOR Y AL POR MENOR, RESTAURANTES Y HOTeles.....	694,178	198,608	46,061	29,470	89,044	92,814	66,779	43,105	90,055	38,262		
TRANSPORTES, ALMACENAMIENTOS Y COMUNICACIONES.....	261,994	84,102	12,787	8,862	26,515	33,703	25,577	17,231	39,730	15,487		
ESTABLECIMIENTOS FINANCIEROS, SEGUROS, BIENES INMUEBLES, SERVICIOS PRESTADOS A EMPRESAS.....	182,192	52,347	12,224	7,950	22,119	24,258	17,616	11,947	22,207	11,524		
A EMPRESAS DE PRESTADOS A LES Y PERSONALES.....	1,136,672	339,884	77,814	51,283	130,637	143,755	104,550	68,849	140,330	72,570		
SERVICIOS COMUNALES, SOCIALES Y PERSONALES.....	203,596	62,699	12,251	7,886	22,192	24,055	17,710	11,222	22,937	22,644		
NO DECLARADO.....												
SIEMPRE HAN RESIDIDO EN EL MISMO CENTRO POBLADO.....	1,310,449	1,310,449										
AGRICULTURA, CAZA, SILVICULTURA Y PESCA.....	268,534	268,534										
EXPLORACION DE HIDROCARBUROS.....	14,252	14,252										
MINAS, CANTERAS.....	190,086	160,086										
INDUSTRIA MANUFACTURERA.....	160,086	160,086										
ELECTRICIDAD, GAS Y AGUA.....	112,592	112,592										
CONSTRUCCION.....	198,608	198,608										
COMERCIO AL POR MAYOR Y AL POR MENOR, RESTAURANTES Y HOTeles.....	84,102	84,102										
TRANSPORTES, ALMACENAMIENTOS Y COMUNICACIONES.....	52,347	52,347										
ESTABLECIMIENTOS FINANCIEROS, SEGUROS, BIENES INMUEBLES, SERVICIOS PRESTADOS A EMPRESAS.....	339,884	339,884										
SERVICIOS COMUNALES, SOCIALES Y PERSONALES.....	62,699	62,699										
NO DECLARADO.....												

NOTA: NO INCLUYE 152-927 PERSONAS CON RESIDENCIA ANTERIOR NO DECLARADA

CUADRO III.25

SEXO, RESIDENCIA ANTERIOR Y RAMA DE ACTIVIDAD ECONOMICA	POBLACION DE 12 AÑOS Y MAS RESIDENCIA SEGUN SEXO, Y MAS ECONOMICAMENTE ACTIVA DE OCUPIADA POR TIEMPO DE RESIDENCIA ANTERIOR Y RAMA DE ACTIVIDAD ECONOMICA.		TIEMPO DE RESIDENCIA ANTERIOR (AÑOS)						
	SIEMPRE HA RESIDIDO	1 AÑO	2 - 4	5 - 9	10 - 14	15 - 19	20 Y MAS	NO DECLARADO	
TOTAL NACIONAL	1 193,674	130,440	209,068	234,862	171,525	110,020	215,504	33,511	
RESIDENCIA ANTERIOR EN EL MISMO ESTADO.....	141,459	20,631	25,080	24,130	19,630	12,728	27,556	2,529	
CULTURA, PESCA, SILVICULTURA.....	18,396	1,108	2,865	3,251	2,855	2,108	4,155	338	
EXPLOTACION DE HIDROCARBUROS, MINAS Y CAMTERAS.....	175,375	19,504	33,763	37,081	25,413	15,974	26,539	4,155	
INDUSTRIA MANUFACTURERA.....	14,650	1,259	315	2,487	2,259	1,506	3,065	342	
ELECTRICIDAD, GAS Y AGUA.....	119,513	12,356	7,540	21,425	15,463	9,678	19,015	2,668	
CONSTRUCCION.....	200,659	21,276	12,903	40,942	29,206	18,837	36,635	4,620	
COMERCIO AL POR MAYOR Y AL POR MENOR, RESTAURANTES Y HOTeles.....	81,988	6,774	4,702	13,485	12,516	8,015	17,581	1,690	
TRANSPORTE, ALBERGUE, TIEN-TOS Y COMUNICACIONES.....	49,151	5,453	3,474	8,759	7,175	4,755	8,440	1,260	
ESTABLECIMIENTOS FINANCIEROS, SEGUROS, BIENES INMUEBLES Y SERVICIOS PRESTADOS A EMPRESAS.....	330,335	36,461	22,786	54,075	47,861	30,420	60,852	13,293	
SERVICIOS COMUNALES, SOCIA-LES Y PERSONALES.....	62,658	6,020	3,865	10,705	9,147	5,999	11,346	2,616	
NO DECLARADO.....	1,139,251	114,447	74,584	198,900	172,709	111,988	210,242	35,243	
ESTADO.....	65,793	9,350	4,142	11,204	11,195	9,389	13,823	1,289	
CULTURA Y PESCA, SILVICI-EXPLOTACION DE HIDROCARBUROS, MINAS Y CAMTERAS.....	15,676	1,276	872	2,542	2,583	2,105	4,285	334	
INDUSTRIA MANUFACTURERA.....	194,314	18,563	12,688	38,462	41,836	31,263	19,402	4,256	
ELECTRICIDAD, GAS Y AGUA.....	15,192	1,182	844	2,879	2,349	1,578	3,315	321	
CONSTRUCCION.....	106,431	12,797	7,779	21,240	20,609	14,907	17,073	2,818	
COMERCIO AL POR MAYOR Y AL POR MENOR, RESTAURANTES Y HOTeles.....	205,533	21,190	13,580	37,472	40,453	31,189	19,949	4,336	
TRANSPORTE, ALBERGUE, TIEN-TOS Y COMUNICACIONES.....	76,886	5,598	3,842	11,579	14,908	12,123	18,764	1,580	
ESTABLECIMIENTOS FINANCIEROS, SEGUROS, BIENES INMUEBLES Y SERVICIOS PRESTADOS A EMPRESAS.....	50,096	5,045	3,852	10,319	12,084	9,392	6,318	1,424	
SERVICIOS COMUNALES, SOCIA-LES Y PERSONALES.....	350,684	34,454	23,809	54,947	65,421	52,569	34,148	16,585	
NO DECLARADO.....	48,826	5,092	3,156	8,511	9,300	7,425	4,434	2,100	

NOTA: NO INCLUYE 152,937 PERSONAS CON RESIDENCIA ANTERIOR NO DECLARADA

CUADRO III-25

POBLACION DE 12 AÑOS Y MAS RESIDENCIA SEGUN SEXO, RESIDENCIA ANTERIOR Y RAMA DE ACTIVIDAD ECONOMICA	TIEMPO DE OCUPADA POR ECONOMICA.														
	SIEMPRE HA RESIDIDO		1 AÑO		2 - 4		5 - 9		10 - 14		15 - 19		20 Y MAS		NO DECLARADO
	TOTAL	RESIDIO	1 AÑO	2 - 4	5 - 9	10 - 14	15 - 19	20 Y MAS	20 Y MAS	20 Y MAS	20 Y MAS	20 Y MAS			
<b>TOTAL NACIONAL</b>															
<b>RESIDENCIA ANTERIOR EN EL EXTERIOR</b>	439,462	-	24,978	16,258	75,601	51,255	24,809	16,561	55,128	174,872					
AGRICULTURA, CAZA, SILVICULTURA Y PESCA.....	45,239	-	6,578	2,495	6,323	4,091	2,250	1,410	3,541	18,624					
EXPLORACION DE HIDROCARBUROS.....	3,916	-	162	485	313	193	118	118	435	1,907					
ROSA, MINAS Y CANTERAS.....	71,942	-	3,138	2,589	14,818	9,752	4,284	2,847	9,709	24,796					
INDUSTRIA MANUFACTURERA.....	3,155	-	188	78	414	368	127	74	368	1,739					
ELECTRICIDAD, GAS Y AGUA.....	40,824	-	2,128	1,453	9,159	5,491	2,324	1,385	4,911	14,023					
CONSTRUCCION.....		-													
COMERCIO AL POR MAYOR Y AL POR MENOR, RESTAURANTES Y HOTELES.....	89,448	-	3,635	2,987	15,352	11,419	6,384	4,419	15,175	29,106					
TRANSPORTES, ALMACENAMIENTO Y COMUNICACIONES.....	19,068	-	425	318	1,451	1,370	938	764	3,585	10,217					
ESTABLECIMIENTOS FINANCIEROS, SEGUROS, PENSIONES, ALIENACIONES, BIENES INMUEBLES Y SERVICIOS PRESTADOS A EMPRESAS.....	20,598	-	926	624	3,041	2,329	1,049	374	3,015	8,840					
SERVICIOS COMUNALES, SOCIALES Y PERSONALES.....	115,799	-	4,599	4,688	21,615	13,977	6,120	3,881	11,127	47,692					
NO DECLARADO.....	29,413	-	1,139	865	2,975	2,296	1,140	789	2,281	17,928					
<b>V A R I A N T E S</b>	2,940,367	974,115	196,282	121,571	367,534	358,372	257,615	187,219	348,545	179,394					
AGRICULTURA, CAZA, SILVICULTURA Y PESCA.....	502,515	259,195	34,282	15,309	41,078	37,813	30,149	19,772	43,240	21,577					
INDUSTRIA Y CANTERAS.....	64,988	12,948	3,012	1,911	5,232	5,484	4,576	3,410	8,109	2,256					
SERVICIOS MANUFACTURERA.....	465,546	124,731	31,771	21,397	68,527	67,866	45,965	29,029	49,354	24,906					
ELECTRICIDAD, GAS Y AGUA.....	42,636	2,236	1,508	4,792	5,134	3,939	2,740	5,732	2,009	1,739					
CONSTRUCCION.....	330,151	106,867	25,641	15,918	49,456	45,781	30,630	18,918	38,672	18,278					
COMERCIO AL POR MAYOR Y AL POR MENOR, RESTAURANTES Y HOTELES.....	497,217	142,490	32,689	21,024	65,902	65,787	47,046	30,291	66,325	27,463					
TRANSPORTES, ALMACENAMIENTO Y COMUNICACIONES.....	232,198	74,218	11,359	7,924	23,850	29,923	22,326	15,067	35,754	11,777					
ESTABLECIMIENTOS FINANCIEROS, SEGUROS, PENSIONES Y SERVICIOS PRESTADOS A EMPRESAS.....	113,079	30,659	7,882	5,138	14,072	15,268	10,684	7,153	14,927	7,316					
SERVICIOS COMUNALES, SOCIALES Y PERSONALES.....	550,415	162,902	29,026	26,008	61,281	69,251	50,476	33,313	70,735	47,423					
NO DECLARADO.....	142,112	45,369	8,584	5,434	15,294	19,265	11,824	7,526	15,727	16,289					

NOTA: NO INCLUYE 152-937 PERSONAS CON RESIDENCIA ANTERIOR NO DECLARADA

CUADRO III.25

SEXO, RESIDENCIA ANTERIOR Y RAMA DE ACTIVIDAD ECONOMICA	POBLACION DE 12 AÑOS Y MAS RESIDENCIA SEGUN SEXO,		Y MAS ECONOMICAMENTE ACTIVA OCUPADA POR TIEMPO DE ECONOMICA,		RESIDENCIA ANTERIOR Y RAMA DE ACTIVIDAD ECONOMICA,		TIEMPO DE ECONOMICA,		
	RESIDENCIA ANTERIOR Y RAMA DE ACTIVIDAD ECONOMICA		RESIDENCIA ANTERIOR Y RAMA DE ACTIVIDAD ECONOMICA		RESIDENCIA ANTERIOR Y RAMA DE ACTIVIDAD ECONOMICA		RESIDENCIA ANTERIOR Y RAMA DE ACTIVIDAD ECONOMICA		
	SIEMPRE HAN RESIDIDO EN EL MISMO CENTRO POBLADO.....	SIEMPRE HAN RESIDIDO EN EL MISMO ESTADO.....	SIEMPRE HAN RESIDIDO EN EL MISMO ESTADO.....	SIEMPRE HAN RESIDIDO EN EL MISMO ESTADO.....	SIEMPRE HAN RESIDIDO EN EL MISMO ESTADO.....	SIEMPRE HAN RESIDIDO EN EL MISMO ESTADO.....	SIEMPRE HAN RESIDIDO EN EL MISMO ESTADO.....	SIEMPRE HAN RESIDIDO EN EL MISMO ESTADO.....	
TOTAL NACIONAL	1950	1955	1960	1965	1970	1975	1980	1985	
SIEMPRE HAN RESIDIDO EN EL MISMO CENTRO POBLADO.....	974,135	974,135	-	-	-	-	-	-	-
AGRICULTURA, CAZA, SILVICULTURA Y PESCA.....	259,195	259,195	-	-	-	-	-	-	-
INDUSTRIA Y CONSTRUCCION.....	12,948	12,948	-	-	-	-	-	-	-
COMERCIO AL POR MAYOR Y AL POR MENOR.....	176,211	176,211	-	-	-	-	-	-	-
INDUSTRIA MANUFACTURERA.....	14,574	14,574	-	-	-	-	-	-	-
ELECTRICIDAD, GAS Y AGUA.....	106,867	106,867	-	-	-	-	-	-	-
CONSTRUCCION.....	162,690	162,690	-	-	-	-	-	-	-
COMERCIO AL POR MAYOR Y AL POR MENOR, RESTAURANTES Y HOTELES.....	74,218	74,218	-	-	-	-	-	-	-
TRANSPORTES, ALMACENAMIENTO Y COMUNICACIONES.....	30,639	30,639	-	-	-	-	-	-	-
SERVICIOS FINANCIEROS, SEGUROS Y SERVICIOS PRESTADOS A EMPRESAS.....	162,902	162,902	-	-	-	-	-	-	-
SERVICIOS COMUNALES, SOCIALES Y PERSONALES.....	45,359	45,359	-	-	-	-	-	-	-
NO DECLARADO.....	852,123	852,123	-	-	-	-	-	-	-
RESIDENCIA ANTERIOR EN EL MISMO ESTADO.....	136,221	136,221	-	-	-	-	-	-	-
AGRICULTURA, CAZA, SILVICULTURA Y PESCA.....	16,732	16,732	-	-	-	-	-	-	-
INDUSTRIA Y CONSTRUCCION.....	14,653	14,653	-	-	-	-	-	-	-
INDUSTRIA MANUFACTURERA.....	12,469	12,469	-	-	-	-	-	-	-
ELECTRICIDAD, GAS Y AGUA.....	104,825	104,825	-	-	-	-	-	-	-
CONSTRUCCION.....	142,521	142,521	-	-	-	-	-	-	-
COMERCIO AL POR MAYOR Y AL POR MENOR, RESTAURANTES Y HOTELES.....	73,455	73,455	-	-	-	-	-	-	-
TRANSPORTES, ALMACENAMIENTO Y COMUNICACIONES.....	30,950	30,950	-	-	-	-	-	-	-
SERVICIOS FINANCIEROS, SEGUROS Y SERVICIOS PRESTADOS A EMPRESAS.....	158,150	158,150	-	-	-	-	-	-	-
SERVICIOS COMUNALES, SOCIALES Y PERSONALES.....	42,702	42,702	-	-	-	-	-	-	-
NO DECLARADO.....	852,123	852,123	-	-	-	-	-	-	-

NOTA: NO INCLUYE 52,937 PERSONAS CON RESIDENCIA ANTERIOR NO DECLARADA

CUADRO III.-25

SEXO, RESIDENCIA ANTERIOR Y RAMA DE ACTIVIDAD ECONOMICA	POBLACION DE 12 AÑOS Y MAS SEGUN SEXO, RESIDENCIA ANTERIOR Y RAMA DE ACTIVIDAD ECONOMICA	TIEMPO DE OCUPADA POR TIEMPO DE ECONOMICA.											
		SIEMPRE HA RESIDIDO	1 AÑO	2 - 4	5 - 9	10 - 14	15 - 19	20 Y MAS	NO DECLARADO	( A Ñ O S )			
TOTAL NACIONAL													
RESIDENCIA ANTERIOR EN OTRO ESTADO.....	805,639	78,198	54,011	144,209	155,774	119,034	77,551	149,289	27,473				
AGRICULTURA, SILVICULTURA, PESCA, MINAS Y CANTERAS.....	63,523	8,085	4,015	10,803	10,767	9,082	6,190	13,311	1,255				
EXPLORACION DE HIDROCARBUROS, MINAS Y CANTERAS.....	13,325	1,126	757	2,254	2,262	1,807	1,402	3,113	299				
INDUSTRIA MANUFACTURERA.....	150,146	14,825	9,990	30,576	32,036	23,551	14,764	21,150	3,254				
ELECTRICIDAD, GAS Y AGUA.....	12,885	1,010	718	2,277	2,439	1,943	1,428	2,806	264				
CONSTRUCCION.....	97,729	12,207	7,331	20,152	19,321	13,339	8,499	13,908	2,662				
COMERCIO AL POR MAYOR Y AL POR MENOR, RESTAURANTES Y HOTeles.....	147,210	15,359	9,872	27,155	28,696	21,862	16,039	27,036	3,211				
TRANSPORTE, ALMACENAMIENTO Y COMUNICACION.....	67,832	4,915	3,433	10,388	13,097	10,470	7,338	16,924	1,367				
ESTABLECIMIENTOS FINANCIEROS, SEGUROS, BIENES INMUEBLES Y SERVICIOS PRESTADOS A EMPRESAS.....	58,992	3,985	2,542	6,753	7,653	5,741	3,877	7,443	999				
SERVICIOS COMUNALES, SOCIALES Y PERSONALES.....	179,127	13,129	13,107	23,005	33,210	25,788	17,117	34,992	12,779				
NO DECLARADO.....	33,115	3,557	2,196	5,346	6,293	4,931	2,997	5,921	1,584				
RESIDENCIA ANTERIOR EN EL EXTERIOR.....	303,970	17,451	10,692	49,264	35,992	16,817	11,373	42,780	12,601				
AGRICULTURA, SILVICULTURA, PESCA, MINAS Y CANTERAS.....	43,571	6,298	2,408	6,055	3,904	2,158	1,345	3,403	19,000				
EXPLORACION DE HIDROCARBUROS, MINAS Y CANTERAS.....	3,433	348	140	439	278	172	99	361	1,654				
INDUSTRIA MANUFACTURERA.....	54,490	2,493	1,995	11,325	7,218	3,050	2,062	7,806	19,533				
ELECTRICIDAD, GAS Y AGUA.....	2,777	148	75	379	187	104	58	297	1,459				
CONSTRUCCION.....	38,540	2,022	1,369	3,680	5,170	2,188	1,297	4,712	13,103				
COMERCIO AL POR MAYOR Y AL POR MENOR, RESTAURANTES Y HOTeles.....	64,776	2,545	1,986	10,510	8,063	4,610	3,125	12,922	21,015				
TRANSPORTE, ALMACENAMIENTO Y COMUNICACION.....	16,673	368	262	1,225	1,158	795	553	3,205	8,937				
ESTABLECIMIENTOS FINANCIEROS, SEGUROS, BIENES INMUEBLES Y SERVICIOS PRESTADOS A EMPRESAS.....	12,598	531	380	1,706	1,338	600	492	2,037	5,514				
SERVICIOS COMUNALES, SOCIALES Y PERSONALES.....	51,226	1,933	1,497	6,948	5,187	2,404	1,765	5,276	25,246				
NO DECLARADO.....	20,896	773	581	2,009	1,489	736	477	1,669	13,140				

NOTA: NO INCLUYE 937 PERSONAS CON RESIDENCIA ANTERIOR NO DECLARADA

CUADRO III.25

SEXO, RESIDENCIA ANTERIOR Y RAMA DE ACTIVIDAD ECONOMICA	POBLACION DE 12 AÑOS Y MAS RESIDENCIA SEGUN SEXO		Y MAS ECONOMICAMENTE RESIDENCIA ANTERIOR Y RAMA DE ACTIVIDAD		TIEMPO DE OCUPADA POR ACTIVIDAD ECONOMICA					TIEMPO DE OCUPADA POR ACTIVIDAD ECONOMICA
	1 AÑO	2 AÑOS	3 AÑOS	4 AÑOS	5 AÑOS	6 AÑOS	7 AÑOS	8 AÑOS	9 AÑOS	
TOTAL NACIONAL										
SEMPRE EN LA MISMA RAMA	1.131.979	83.283	47.795	136.035	148.813	111.428	71.250	132.529	64.232	
EN OTRA RAMA	19.520	9.139	1.207	513	1.603	1.120	767	1.680	765	
AGRICULTURA, GANADERIA Y PESQUERIA	5.282	1.304	231	611	663	577	444	767	323	
INDUSTRIA MANUFACTURERA	136.451	31.355	4.754	18.516	20.803	16.995	9.194	14.711	9.301	
ELECTRICIDAD, GAS Y AGUA	20.199	3.759	363	229	379	796	519	1.026	335	
CONSTRUCCION	196.981	55.918	15.172	8.446	25.142	27.027	19.733	12.814	25.730	
COMERCIO AL POR MAYOR Y AL POR MENOR, RESTAURANTES Y HOTELES	29.796	7.894	1.428	938	2.565	3.780	3.251	2.194	3.976	
TRANSPORTES, ALMACENAMIENTO Y COMUNICACIONES	69.113	21.709	4.342	2.812	8.047	6.932	4.794	7.289	4.208	
SERVICIOS FINANCIEROS, SEGUROS Y SERVICIOS PRESTADOS A EMPRESAS	596.257	176.982	64.988	25.275	63.355	56.074	35.536	59.595	30.187	
SERVICIOS COMUNALES, SOCIALES Y PERSONALES	61.484	17.310	3.607	2.492	6.893	7.799	3.696	7.210	6.355	
SEMPRE HA RESIDIDO EN EL MISMO CENTRO POBLADO	336.314									
EN OTRA RAMA	9.359	7.139								
AGRICULTURA, GANADERIA Y PESQUERIA	1.304									
INDUSTRIA MANUFACTURERA	32.355									
ELECTRICIDAD, GAS Y AGUA	2.749									
CONSTRUCCION	5.725									
COMERCIO AL POR MAYOR Y AL POR MENOR, RESTAURANTES Y HOTELES	55.918									
TRANSPORTES, ALMACENAMIENTO Y COMUNICACIONES	9.494									
SERVICIOS FINANCIEROS, SEGUROS Y SERVICIOS PRESTADOS A EMPRESAS	21.703									
SERVICIOS COMUNALES, SOCIALES Y PERSONALES	176.982									
NO DECLARADO	17.330									

NOTA: NO INCLUYE 52-937 PERSONAS CON RESIDENCIA ANTERIOR NO DECLARADA



CUADRO III.25

SEXO, RESIDENCIA ANTERIOR Y RAMA DE ACTIVIDAD ECONOMICA	Poblacion de 12 años y mas segun sexo		Y mas económicamente activa		ocupada por actividad económica.		tiempo de actividad económica.		
	Residencia anterior		Residencia anterior		Residencia anterior		Residencia anterior		
	1952	1957	1952	1957	1952	1957	1952	1957	
TOTAL NACIONAL	331,551	477,707	21,676	55,007	66,056	49,761	31,825	59,329	9,191
RESIDENCIA ANTERIOR EN EL MISMO ESTADO.....	5,243	732	299	860	988	721	491	1,350	107
AGRICULTURA, CAZA, SILVICULTURA Y PESCA.....	1,654	168	94	265	307	258	190	337	35
EXPLOTACION DE HIDROCARBUROS, MINAS Y CANTERAS.....	39,686	4,351	2,734	7,629	8,429	3,771	5,311	6,141	1,036
INDUSTRIA MANUFACTURERA.....	2,182	31	131	331	466	427	252	466	56
ELECTRICIDAD, GAS Y AGUA.....	5,775	544	391	1,004	1,165	860	556	943	155
CONSTRUCCION.....									
COMERCIO AL POR MENOR Y AL POR MAYOR.....									
HOTELES, RESTAURANTES Y CAFETERIAS.....	59,119	6,491	3,737	9,985	11,914	8,632	5,710	10,268	1,393
TRANSPORTES.....	8,533	698	473	1,248	1,757	1,455	959	1,746	217
ALMACENAMIENTO Y COMERCIO DE Bienes.....									
ESTABLECIMIENTOS FINANCIEROS, SEGUROS, BIENES INMUEBLES Y SERVICIOS PRESTADOS A EMPRESAS.....	18,311	2,087	1,258	3,146	5,568	2,832	1,971	2,995	456
SERVICIOS COMUNALES, SOCIALES Y PERSONALES.....	172,165	22,667	11,382	27,767	35,503	25,572	15,989	31,595	3,895
RESIDENCIA ANTERIOR EN OTRO ESTADO.....	19,956	1,938	1,208	3,267	3,976	3,010	1,947	3,709	851
AGRICULTURA, CAZA, SILVICULTURA Y PESCA.....	333,622	36,249	20,555	54,691	65,474	53,675	34,237	60,933	7,770
EXPLOTACION DE HIDROCARBUROS, MINAS Y CANTERAS.....	2,255	265	127	401	428	307	211	492	34
INDUSTRIA MANUFACTURERA.....	1,801	150	115	288	321	298	225	368	35
ELECTRICIDAD, GAS Y AGUA.....	44,158	3,758	2,698	7,316	9,800	7,712	4,520	6,509	1,007
CONSTRUCCION.....	2,307	172	126	317	367	308	208	357	57
COMERCIO AL POR MENOR Y AL POR MAYOR.....	6,472	590	395	1,085	1,288	1,068	679	1,205	156
HOTELES, RESTAURANTES Y CAFETERIAS.....	58,273	5,321	3,708	10,517	11,757	9,327	5,810	10,208	1,325
TRANSPORTES.....	9,004	573	409	1,191	1,811	1,653	1,114	1,940	213
ALMACENAMIENTO Y COMERCIO DE Bienes.....									
ESTABLECIMIENTOS FINANCIEROS, SEGUROS, BIENES INMUEBLES Y SERVICIOS PRESTADOS A EMPRESAS.....	21,074	1,960	1,310	3,566	4,431	3,651	2,441	3,309	426
SERVICIOS COMUNALES, SOCIALES Y PERSONALES.....	172,557	21,325	13,702	26,942	32,211	24,781	17,431	33,559	3,806
NO DECLARADO.....	13,651	1,555	960	2,665	3,007	2,472	1,437	2,849	716

NOTA: NO INCLUYE 152-937 PERSONAS CON RESIDENCIA ANTERIOR NO DECLARADA

CUADRO III.25

SEJO, RESIDENCIA ANTERIOR Y RAMA DE ACTIVIDAD ECONOMICA	I T E M P O		D E R E S I D E N C I A A N T E R I O R Y R A M A D E A C T I V I D A D E C O N O M I C A					O C U P A D A P O R T I E M P O D E E C O N O M I C A					
	T O T A L	R E S I D I D O	1 AÑO	1 AÑO				1 5 - 1 9 2 0 Y M A S D E C L A R A D O					
				1 AÑO	2 - 4	5 - 9	10 - 14	15 - 19	20 Y MAS	NO D E C L A R A D O			
RESIDENCIA ANTERIOR EN EL EXTERIOR	130.492	-	7.527	5.566	26.357	17.263	7.992	5.188	12.548	48.271	-	-	-
RESIDENCIA ANTERIOR EN EL INTERIOR	1.668	-	210	87	265	197	92	65	138	624	-	-	-
AGRICULTURA, CACAO, SILVICULTURA Y PESCA	533	-	24	22	57	35	21	19	72	253	-	-	-
EXPLORACION DE HIDROCARBUROS, MINAS Y CANTERAS	448	-	645	505	3.497	2.353	1.234	783	1.903	6.263	-	-	-
INDUSTRIA MANUFACTURERA	2.234	-	10	3	35	40	33	16	31	280	-	-	-
ELECTRICIDAD, GAS Y AGUA	-	-	85	85	469	321	158	88	199	920	-	-	-
CONSTRUCCION	-	-	-	-	-	-	-	-	-	-	-	-	-
COMERCIO AL POR MAYOR Y AL MENOR, RESTAURANTES Y HOTELERIA	24.572	-	1.360	1.001	4.842	3.356	1.774	1.296	5.256	8.091	-	-	-
TRANSPORTE, ALMACENAMIENTOS Y COMUNICACIONES	2.375	-	57	56	226	212	143	111	290	1.280	-	-	-
ESTABLECIMIENTOS FINANCIEROS, SEGUROS, BIENES INMUEBLES Y SERVICIOS PRESTADOS A EMPRESAS	8.330	-	295	244	1.355	991	449	382	978	3.326	-	-	-
SERVICIOS COMUNALES, SOCIALES Y PERSONALES	64.573	-	4.796	3.191	14.667	8.790	3.716	2.116	4.851	22.466	-	-	-
NO DECLARADO	8.517	-	364	284	966	807	404	312	512	4.788	-	-	-
TOTAL NACIONAL													

NOTA: NO INCLUYE 192.937 PERSONAS CON RESIDENCIA ANTERIOR NO DECLARADA

CUADRO III.26

POBLACION DE 12 AÑOS Y MAS ECONOMICAMENTE ACTIVA POR RAMA DE ACTIVIDAD ECONOMICA SEGUN AREA, SEXO Y NIVEL EDUCATIVO.

AREA, SEXO Y NIVEL EDUCATIVO	R A M A D E A C T I V I D A D E C O N O M I C A										
	TOTAL	1	2	3	4	5	6	7	8	9	0
TOTAL	4,547,445	534,955	54,764	639,030	53,100	399,803	722,648	724,487	194,518	1,190,492	672,218
PRIMARIA	2,523,673	400,955	22,497	361,319	23,532	251,529	272,992	276,022	45,674	533,496	294,994
1-3 GRADO	500,965	117,229	3,274	3,274	18,708	14,715	291,139	126,847	36,716	382,296	159,460
4-6 GRADO	1,614,632	121,827	2,994	376,578	2,672	39,251	51,755	13,005	3,651	50,843	62,300
NO DECLARADO	1,309,726	31,320	20,600	217,509	95,820	250,632	91,920	101,711	436,598	120,612	71,602
SECUNDARIA	824,606	21,555	9,816	140,957	12,969	63,186	159,899	62,181	53,373	288,668	171,602
1-6 AÑO	555,991	9,296	10,402	72,817	7,993	30,654	85,851	28,148	46,299	198,177	36,354
NO DECLARADO	39,827	2,519	388	3,872	547	1,980	4,882	1,391	2,039	9,753	12,856
SUPERIOR	376,148	4,171	10,893	42,617	5,622	24,181	37,183	13,732	43,574	59,023	32,393
1-3 AÑO	156,842	1,944	3,844	20,802	2,433	9,668	22,200	8,372	21,541	30,031	10,011
4 Y MAS AÑO	177,273	1,752	5,864	17,121	2,561	11,939	14,983	5,363	21,541	92,797	7,1818
NO DECLARADO	42,033	465	1,185	4,694	2,743	3,568	1,233	5,289	19,775	2,753	2,753
SIN NIVEL	96,089	778	17,648	836	18,307	25,737	31,813	1,559	48,805	44,000	44,000
ANALFABETAS	357,400	515,484	49,231	493,542	45,015	378,216	523,668	246,466	120,540	577,788	555,193
PRIMARIA	983,059	889,358	21,629	281,729	23,463	255,674	309,931	157,669	33,426	279,566	232,484
1-3 GRADO	374,597	113,881	3,087	43,124	3,724	56,550	55,694	24,158	3,949	44,051	44,719
4-6 GRADO	1,239,631	127,715	16,229	213,106	17,203	160,351	215,063	119,049	26,534	207,629	135,733
NO DECLARADO	351,821	147,832	2,313	25,499	2,536	38,773	39,174	12,462	2,923	21,987	32,032
EDUCACION	897,034	31,611	17,226	164,988	16,416	84,381	171,637	73,929	25,262	131,397	51,295
1-3 AÑO	553,155	20,476	8,679	106,234	9,994	57,141	108,721	21,089	24,515	73,353	24,713
4-6 AÑO	303,905	8,740	8,741	53,972	6,153	23,218	31,251	1,057	3,530	9,513	9,513
NO DECLARADO	25,974	2,395	9,316	32,932	4,397	20,345	27,641	9,997	30,833	89,007	13,266
SUPERIOR	242,525	3,906	3,172	14,006	1,881	7,935	16,470	5,029	11,559	28,881	6,507
1-3 AÑO	100,204	1,657	4,974	14,001	2,084	10,044	8,473	3,167	15,470	49,443	4,928
4 Y MAS AÑO	142,321	1,657	4,974	14,001	2,084	10,044	8,473	3,167	15,470	49,443	4,928
NO DECLARADO	27,610	445	991	3,959	432	2,366	2,498	901	3,804	10,483	1,831
SIN NIVEL	188,894	90,579	739	12,499	759	17,816	14,659	3,370	956	13,615	33,922
ANALFABETAS	.....	.....	.....	.....	.....	.....	.....	.....	.....	.....	.....

\*\*\*\*\*  
 1) AGRICULTURA, CAZA, SILVICULTURA Y PESCA.  
 2) EXPLOTACION DE HIDROCARBUROS, MINAS Y CENTENAS.  
 3) INDUSTRIA MANUFACTURERA.  
 4) ELECTRICIDAD, GAS Y AGUA.  
 5) COMERCIO AL POR MAYOR Y AL POR MENOR, RESTAURANTES Y HOTELES.  
 6) TRANSPORTES, ALMACENAMIENTOS Y COMUNICACIONES.  
 7) ESTABLECIMIENTOS FINANCIEROS, SEGUROS, BIENES INMUEBLES Y SERVICIOS PRESTADOS A EMPRESAS.  
 8) SERVICIOS COMUNALES, SOCIALES Y PERSONALES.  
 9) NO DECLARADO.  
 0) EXCLUYE BUSCANDO TRABAJO POR PRIMERA VEZ.  
 \*\*\*\*\*

CUADRO III.26

Población de 12 años y más económicamente activa por rama de actividad económica

ÁREA, SEXO Y NIVEL EDUCATIVO	TOTAL NACIONAL									
	1	2	3	4	5	6	7	8	9	0
H E M B R A S	19,131	5,533	145,488	8,085	21,587	209,780	31,522	73,978	612,704	197,025
P R I M A R I A	3,567	858	79,590	1,872	5,821	108,925	9,355	23,978	612,704	197,025
1 - 3 GRADO	3,368	127	11,912	231	9,779	20,318	1,012	1,378	23,978	34,310
4 - 6 GRADO	4,154	648	62,899	1,505	4,564	76,076	7,798	10,162	174,648	30,727
N O D E C L A R A D O	4,025	83	6,879	1,366	4,78	12,571	543	708	22,856	10,268
M E D I A N O	2,890	52,528	4,893	11,439	78,995	17,991	46,386	241,098	35,091	
1 - 3 AÑO	2,617	34,723	2,873	6,045	50,968	10,598	23,550	20,507	20,507	
4 - 6 AÑO	1,627	18,800	1,920	5,394	28,027	7,393	21,764	15,124	11,641	
N O D E C L A R A D O	124	1,672	1,920	3,322	1,651	334	982			
S U P E R I O R	133,493	1,756	8,291	1,235	3,822	1,651	334	982		
1 - 3 AÑO	56,298	672	4,596	552	1,730	7,095	30,140	7,313		
4 Y M A S AÑO	62,772	1,084	3,695	683	2,092	1,559	3,044	2,899		
N O D E C L A R A D O	14,423	20	194	835	577	1,124	1,559	1,485		
S I N D E C L A R A D O	68,506	5,249	6,249	95	491	11,078	443	603	35,190	10,408
A R E A U R B A N A	1,782,201	48,049	600,337	48,387	355,552	283,408	189,101	1,102,821	392,983	
P R I M A R I A	85,190	1,936	13,306	21,779	226,123	374,438	148,668	42,846	479,077	232,095
1 - 3 GRADO	343,947	2,123	1,208	18,176	64,827	22,900	4,812	87,624	41,941	
4 - 6 GRADO	1,383,060	14,179	259,222	13,028	32,080	267,533	114,740	34,878	347,592	144,875
N O D E C L A R A D O	231,264	1,510	25,716	2,028	92,080	241,559	88,028	3,135	43,561	45,279
M E D I A	3,312,515	16,323	19,223	211,313	20,452	90,674	241,559	88,028	93,135	43,561
1 - 3 AÑO	775,162	10,132	8,987	136,509	12,399	59,331	153,386	59,417	5,232	21,007
4 - 6 AÑO	502,104	5,966	9,869	71,049	7,725	29,448	83,484	27,277	45,552	187,066
N O D E C L A R A D O	342,449	3,645	387	3,755	328	1,345	6,889	1,349	2,011	10,033
S U P E R I O R	3,624,949	3,645	42,130	5,543	23,834	36,728	13,559	45,232	168,271	20,181
1 - 3 AÑO	132,847	1,440	20,364	2,393	9,496	21,901	8,062	18,609	57,725	9,287
4 Y M A S AÑO	174,340	1,527	16,710	2,628	11,637	11,486	4,272	21,372	91,159	7,701
N O D E C L A R A D O	41,508	1,156	4,036	582	2,701	3,341	1,255	5,251	19,407	2,693
S I N N I V E L Y A N A L F A B E T A S	142,202	387	14,276	613	14,921	21,560	3,138	1,428	41,665	29,581

- 1) AGRICULTURA, CRÍA DE ANIMALES, SILVICULTURA Y PESCA.
- 2) EMPLEADO DE COMERCIO, MINAS Y CANTERAS.
- 3) INDUSTRIA MANUFACTURERA.
- 4) ELECTRICIDAD, GAS Y AGUA.
- 5) CONSTRUCCIÓN.
- 6) COMERCIO AL POR MAYOR Y AL POR MENOR, RESTAURANTES Y HOTELES.
- 7) TRANSPORTES, ALMACENAMIENTOS Y COMUNICACIONES.
- 8) ESTABLECIMIENTOS FINANCIEROS, SEGUROS, BIENES INMUEBLES Y SERVICIOS PRESTADOS A EMPRESAS.
- 9) SERVICIOS COMUNALES, SOCIALES Y PERSONALES.
- 0) NO DECLARADO.

NOTA: EXCLUYE BUSCANDO TRABAJO POR PRIMERA VEZ.

POBLACION DE 12 AÑOS Y MAS ECONOMICAMENTE ACTIVA POR RAMA DE ACTIVIDAD ECONOMICA  
SEGUN AREA, SEXO Y NIVEL EDUCATIVO.

AREA, SEXO Y NIVEL EDUCATIVO	TOTAL NACIONAL									
	TOTAL	1	2	3	4	5	6	7	8	9
<b>V A R O N E S</b>	111-715	42-774	641-931	60-556	334-527	478-781	222-094	116-593	533-599	297-043
<b>P a r I A</b>	79-315	17-094	237-253	23-029	274-376	134-927	30-779	269-621	183-985	
1 - 3 GRADO	19-447	2-028	37-531	2-892	141-723	10-747	3-478	37-681	33-012	
4 - 6 GRADO	35-984	13-624	199-261	15-234	194-473	10-747	23-872	114-036	114-036	
NO DECLARADO	23-714	1-442	21-760	1-903	31-209	10-519	5-922	194-616	114-036	
<b>M E D I A</b>	852-706	15-202	16-444	15-666	79-424	165-092	70-473	54-180	82-364	78-037
1 - 3 AÑO	252-500	5-131	7-846	102-628	9-498	53-456	104-273	29-083	112-798	47-209
NO DECLARADO	3-208	8-295	54-600	5-919	24-374	57-730	20-336	24-057	69-240	21-529
<b>S U P E R I O R</b>	1-655	3-208	27-790	24-9	1-594	3-089	1-017	1-040	3-371	7-584
1 - 3 AÑO	98-421	1-655	31-708	4-326	20-026	27-072	9-852	30-585	87-040	12-960
4 Y MAS AÑO	112-365	1-412	7-778	1-844	7-778	16-223	5-834	11-465	28-170	5-347
NO DECLARADO	27-075	4-813	13-670	2-427	8-920	8-371	3-124	15-346	48-634	4-833
<b>SIN NIVEL</b>	89-135	944	3-827	2-330	2-330	2-478	894	3-774	10-255	1-783
<b>ANALFABETAS</b>	89-135	362	10-253	535	14-492	12-221	2-742	869	11-634	22-089
<b>P a r I A</b>	484-309	5-245	139-026	7-851	20-975	195-504	30-446	72-708	56-154	79-940
1 - 3 GRADO	91-911	718	75-286	1-750	5-488	100-042	8-741	11-667	229-152	114-036
NO DECLARADO	366-035	95	13-759	201	904	18-113	939	1-334	69-923	8-020
<b>M E D I A</b>	672-809	1-756	60-161	1-624	4-139	70-882	7-293	9-856	159-676	30-839
1 - 3 AÑO	209-336	415	4-356	125	445	11-047	509	677	20-037	8-342
NO DECLARADO	12-811	519	31-895	4-786	11-250	78-467	17-570	45-615	228-603	33-123
<b>S U P E R I O R</b>	131-656	37	1-567	2-901	5-025	49-113	10-297	23-149	104-231	19-355
1 - 3 AÑO	55-446	251	1-723	8-222	1-217	3-808	6-941	21-495	113-416	11-219
4 Y MAS AÑO	61-977	122	656	4-354	1-708	9-600	3-352	971	5-956	2-549
NO DECLARADO	14-233	75	875	3-039	573	1-717	3-115	1-168	2-235	3-440
<b>SIN NIVEL</b>	53-067	873	25	4-023	78	429	9-339	39-6	579	29-832
<b>ANALFABETAS</b>	53-067	873	25	4-023	78	429	9-339	39-6	579	29-832

- 1) AGRICULTURA, CAZA, SILVICULTURA Y PESCA.
- 2) EXPLOTACION DE HIDROCARBUROS, MINAS Y CANTERAS.
- 3) INDUSTRIA MANUFACTURERA.
- 4) ELECTRICIDAD, GAS Y AGUA.
- 5) CONSTRUCCION.
- 6) COMERCIO AL POR MAYOR Y AL POR MENOR, RESTAURANTES Y HOTELES.
- 7) TRANSPORTES, ALMACENAMIENTOS Y COMUNICACIONES.
- 8) SERVICIOS FINANCIEROS, SEGUROS, BIENES INMUEBLES Y SERVICIOS PRESTADOS A EMPRESAS.
- 9) SERVICIOS SOCIALES, SOCIALES Y PERSONALES.
- 0) NO DECLARADO.

NOTA: EXCLUYE BUSCAMO TRABAJO POR PRIMERA VEZ.

CUADRO III.26

POBLACION DE SEXO Y NIVEL EDUCATIVO, SEGUN AREA, SEXO Y NIVEL EDUCATIVO, MAS ECONOMICAMENTE ACTIVA POR RAMA DE ACTIVIDAD ECONOMICA

TOTAL NACIONAL		R A M A D E A C T I V I D A D E C O N O M I C A								
AREA, SEXO Y NIVEL EDUCATIVO	T O T A L	1	2	3	4	5	6	7	8	9
AREA INTERMEDIA.....	157,165	44,785	2,289	11,639	1,384	13,789	30,110	7,620	2,060	12,547
P R I M A R I A.....	32,592	1,390	8,749	183	2,465	3,439	1,204	1,859	986	18,714
1 - 3 GRADO.....	26,510	9,216	5,266	663	6,112	8,516	4,123	1,204	1,15	4,042
4 - 6 GRADO.....	2,743	1,140	227	1,131	227	2,854	1,966	512	712	12,574
N O D E C L A R A D O.....	77,643	2,782	648	3,100	310	2,044	3,868	853	129	2,298
M C O N I A.....	16,835	1,947	336	1,804	214	1,492	2,770	1,662	883	10,067
1 - 3 AÑO.....	9,950	650	302	755	93	507	1,033	356	356	5,100
4 - 6 AÑO.....	1,101	155	10	58	45	45	15	76	15	1,883
N O D E C L A R A D O.....	3,017	135	169	204	31	136	252	57	61	1,061
S U P E R I O R.....	1,350	71	49	104	13	69	171	21	81	367
1 - 3 AÑO.....	1,350	71	49	104	13	69	171	21	81	367
4 Y MAS AÑO.....	1,350	71	49	104	13	69	171	21	81	367
N O D E C L A R A D O.....	274	15	18	15	13	13	11	5	13	158
STIN O D E C L A R A D O.....	17,049	8,886	83	664	49	886	1,206	179	46	2,970
ANALFABETAS.....	127,487	43,122	2,148	9,675	1,279	13,585	15,259	7,446	1,499	15,947
W A O N E S.....	92,485	31,883	1,333	6,876	944	10,620	11,607	5,370	826	10,987
P R I M A R I A.....	22,196	9,002	276	1,480	170	2,622	2,702	1,180	130	1,995
1 - 3 GRADO.....	47,807	11,859	835	4,391	628	6,064	6,365	3,699	196	9,560
4 - 6 GRADO.....	22,282	11,051	222	1,005	140	1,926	2,340	1,526	126	4,220
N O D E C L A R A D O.....	18,932	2,482	393	2,443	163	1,926	2,743	1,027	297	2,398
M E D I A.....	12,394	1,648	267	1,443	170	1,478	1,943	1,027	221	1,759
1 - 3 AÑO.....	5,836	149	267	526	170	478	756	309	221	1,759
4 - 6 AÑO.....	2,124	133	144	28	28	44	47	15	6	63
N O D E C L A R A D O.....	1,700	170	37	176	27	125	187	60	112	1,028
S U P E R I O R.....	1,000	48	91	78	11	45	56	16	42	380
1 - 3 AÑO.....	1,000	48	91	78	11	45	56	16	42	380
4 Y MAS AÑO.....	1,000	48	91	78	11	45	56	16	42	380
N O D E C L A R A D O.....	194	15	16	14	1	13	7	4	10	94
ANALFABETAS.....	13,946	8,455	82	508	43	871	719	165	37	612

\*\*\*\*\*  
 1) AGRICULTURA, GANADERIA, SILVICULTURA Y PESCA.  
 2) EXPLORACION DE HIDROCARBUROS, MINAS Y CANTERAS.  
 3) INDUSTRIA MANUFACTURERA.  
 4) ELECTRICIDAD, GAS Y AGUA.  
 5) CONSTRUCCION.  
 6) COMERCIO AL POR MAYOR Y AL POR MENOR, RESTAURANTES Y HOTELES.  
 7) TRANSPORTES, ALMACENAMIENTOS Y COMUNICACIONES.  
 8) ESTABLECIMIENTOS FINANCIEROS, SEGUROS, PENSIONES INMUEBLES Y SERVICIOS PRESTADOS A EMPRESAS.  
 9) SERVICIOS DOMESTICOS, SOCIALES Y PERSONALES.  
 \*\*\*\*\*  
 NOTA: EXCLUYE BUSCANDO TRABAJO POR PRIMERA VEZ.  
 \*\*\*\*\*

POBLACION DE 12 AÑOS Y MAS ECONOMICAMENTE ACTIVA POR RAMA DE ACTIVIDAD ECONOMICA  
SEGUN AREA, SEXO Y NIVEL EDUCATIVO.

TOTAL NACIONAL		R A M A D E A C T I V I D A D		E C O N O M I C A					
AREA, SEXO Y NIVEL EDUCATIVO	T O T A L	2	3	4	5	6	7	8	9
H E M B R A S	22-678	161	1-934	105	204	4,881	483	541	15,500
1 - 3 AÑOS	16,728	130	1,268	50	103	3,222	269	160	8,627
4 - 6 GRADO	3,835	57	269	9	23	737	24	15	2,047
NO DECLARADO	2,461	42	473	35	69	1,971	232	132	5,522
M E D I A	8,954	110	626	6	12	514	13	13	958
1 - 3 AÑOS	4,451	32	365	28	75	1,822	183	329	5,847
4 - 6 AÑOS	4,236	52	129	15	29	577	135	188	2,584
NO DECLARADO	267	6	1	2	1	18	1	13	3,351
S U P E R I O R	893	2	28	4	11	18	17	43	458
1 - 3 AÑOS	420	1	12	2	7	31	11	19	281
4 Y MAS AÑOS	593	1	10	2	4	15	5	21	313
NO DECLARADO	80	-	1	-	-	4	1	3	64
SIN ALFABETAS	3,103	421	156	6	15	487	14	9	1,468
AREA RURAL	607,727	373,010	26,646	3,329	30,462	38,023	15,450	3,177	55,124
1 - 3 AÑOS	456,189	285,778	49,937	2,479	24,709	29,569	12,515	1,942	35,705
4 - 6 GRADO	150,765	87,752	4,887	1,477	12,736	15,248	7,066	1,770	8,691
NO DECLARADO	173,533	82,239	1,871	1,519	5,203	6,635	2,343	1,466	10,953
M E D I A	152,071	115,807	3,531	498	5,203	5,203	2,343	1,063	17,693
1 - 3 AÑOS	49,823	14,255	3,736	547	3,102	5,203	2,343	1,063	12,524
4 - 6 AÑOS	31,409	9,426	2,644	356	2,313	3,743	1,802	856	3,314
NO DECLARADO	13,937	3,020	1,013	175	699	1,334	515	391	5,421
S U P E R I O R	4,477	1,819	79	16	90	128	26	16	2,051
1 - 3 AÑOS	3,626	1,376	283	48	211	218	96	187	1,536
4 Y MAS AÑOS	1,560	72	134	23	98	144	62	74	635
NO DECLARADO	1,560	206	120	20	84	53	31	88	791
SIN NIVEL Y ALFABETAS	93,149	72,371	308	2,508	172	2,971	496	85	5,259

\*\*\*\*\*  
 1) AGRICULTURA, GANADERIA, SILVICULTURA Y PESCA.  
 2) INDUSTRIA, OBTENCION DE ENERGIA ELCTRICA, MINAS Y CANTERAS.  
 3) INDUSTRIA DE MATERIAS PLASTICAS Y CAUCHO.  
 4) ELECTRICIDAD, GAS Y AGUA.  
 5) CONSTRUCCION.  
 6) COMERCIO AL POR MAYOR Y AL POR MENOR, RESTAURANTES Y HOTELES.  
 7) TRANSPORTES, ALMACENAMIENTOS Y COMUNICACIONES.  
 8) ESTABLECIMIENTOS FINANCIEROS, SEGUROS, BIENES INMUEBLES Y SERVICIOS PRESTADOS A EMPRESAS.  
 9) SERVICIOS COMUNALES, SOCIALES Y PERSONALES.  
 0) NO DECLARADO.  
 \*\*\*\*\* EXCLUYE BUSCANDO TRABAJO POR PRIMERA VEZ. \*\*\*\*\*

CUADRO III.26

POBLACION DE 12 AÑOS Y MAS ECONOMICAMENTE ACTIVA POR RAMA DE ACTIVIDAD ECONOMICA		SEGUN AREA, SEXO Y NIVEL EDUCATIVO.									
TOTAL NACIONAL		R A M A D E A C T I V I D A D E C O N O M I C A									
AREA, SEXO Y NIVEL EDUCATIVO	T O T A L	1	2	3	4	5	6	7	8	9	D.
VARONES	545,492	340,447	4,309	21,256	3,180	30,054	29,628	14,825	7,449	28,142	59,323
MUJERES	418,611	278,151	3,202	16,031	2,490	24,419	23,928	12,172	1,621	19,958	35,759
1 - 3 GRADO	120,485	85,592	4,113	6,555	6,456	6,278	6,278	3,017	561	4,375	9,874
4 - 6 GRADO	153,799	79,232	1,770	3,434	1,341	12,579	12,055	7,711	952	12,460	13,605
NO DECLARADO	144,327	112,357	649	3,134	4,93	5,184	4,665	1,444	328	3,823	11,800
MEDIA	33,396	13,757	693	3,055	495	2,938	3,772	2,103	573	3,723	2,586
1 - 3 AÑO	23,271	9,113	510	2,402	348	2,826	3,172	1,646	277	2,058	2,912
4 - 6 AÑO	3,725	2,121	21	646	145	1,112	626	425	11	994	1,674
NO DECLARADO	2,472	1,218	119	242	44	194	182	85	136	739	1,67
1 - 3 AÑO	1,195	279	38	112	22	123	112	55	52	331	99
4 - 6 AÑO	1,138	197	70	112	18	79	79	4,6	27	475	50
NO DECLARADO	341	38	11	18	4	23	13	3	20	133	28
SIN NIVEL Y ANALFABETAS	85,913	68,155	295	1,758	161	2,453	1,719	463	70	1,369	9,390
1 - 3 GRADO	12,285	7,363	187	4,328	169	538	8,353	323	251	5,742	4,528
4 - 6 GRADO	37,578	26,17	35	3,226	172	252	1,468	349	20	4,515	1,179
NO DECLARADO	10,590	5,317	51	1,865	20	157	3,223	273	174	9,570	1,888
MEDIA	7,744	2,940	10	3,97	5	21	1,010	21	18	1,861	1,461
1 - 3 AÑO	11,427	4,498	42	681	62	114	1,406	238	442	6,648	1,596
4 - 6 AÑO	5,138	308	23	499	44	75	1,028	166	283	3,136	375
NO DECLARADO	4,514	109	19	167	17	39	3,545	171	154	3,367	226
1 - 3 AÑO	775	81	-	15	1	-	33	1	5	145	494
4 - 6 AÑO	944	32	9	41	17	36	11	1	31	907	28
NO DECLARADO	402	17	4	22	1	2	4	1	7	316	11
1 - 3 AÑO	402	9	5	14	3	1	4	2	26	316	11
4 - 6 AÑO	110	6	-	5	1	0	3	-	5	77	7
NO DECLARADO	12,336	4,216	13	770	11	47	1,252	33	15	3,890	2,089
SIN NIVEL Y ANALFABETAS	12,336	4,216	13	770	11	47	1,252	33	15	3,890	2,089

NOTA: EXCLUYE BUSCANDO TRABAJO POR PRIMERA VEZ.



POBLACION DE 12 AÑOS Y MAS ECONOMICAMENTE ACTIVA POR HORAS TRABAJADAS A LA SEMANA SEGUN AREA, SEXO Y RAMAS DE ACTIVIDAD ECONOMICA

TOTAL NACIONAL

AREA, SEXO Y RAMAS DE ACTIVIDAD ECONOMICA	MEMOS DE 5	H O R A S T R A B A J A D A S A L A S E M A N A							NO DEC. ARAO	
		TOTAL	5-14	15-30	31-34	35-39	40	41-48		49 Y MAS
T O T A L .....		6,567,445	178,399	396,574	31,795	203,546	1,208,470	1,433,483	431,078	445,241
AGRICULTURA, CAZA SILVICULTURA Y PESCA..	750	534,585	13,715	47,305	2,989	25,033	103,277	233,335	97,237	11,666
INDUSTRIAS DE HIDROCARBUROS, MINAS Y CANTERAS .....	49	54,764	1,068	1,118	502	473	33,070	11,446	6,151	850
INDUSTRIAS MANUFACTURERAS .....	1,576	559,032	73,279	27,774	3,724	12,831	173,802	313,516	70,012	12,516
ELECTRICIDAD, GAS Y AGUA .....	53	53,100	1,526	1,420	315	1,210	21,281	19,334	6,045	945
CONSTRUCCION .....	556	199,803	14,161	17,461	3,134	9,176	121,307	172,041	53,758	7,619
COMERCIO AL POR MAYOR, AL POR MENOR, RESTAURANTES, HOTeles .....	3,112	732,448	40,756	56,448	4,783	21,044	174,104	260,684	157,717	13,802
TRANSPORTE ALMACENAMIENTO Y COMUNICACIONES .....	589	276,487	12,374	22,052	2,181	9,572	85,136	78,591	58,937	6,235
ESTABLECIMIENTOS FINANCIEROS, SEGUROS, BIEVES INMUEBLES Y SERVICIOS PRESTADOS A LAS EMPRESAS .....	387	194,518	4,264	11,394	1,272	8,613	103,834	37,142	21,632	3,310
SERVICIOS COMUNALES, SOCIALES Y PERSONALES, NO DECLARADOS .....	4,293	1,190,492	56,789	198,720	11,246	111,059	360,195	274,275	145,229	28,681
TOTAL NACIONAL .....	1,295	4,72,218	9,667	12,422	941	4,225	31,794	37,226	146,550	359,587

NOTA : EXCLUYE PERSONAS BUSCANDO TRABAJO POR PRIMERA VEZ

CUADRO III.27

POBLACION DE 12 AÑOS Y MAS ECONOMICAMENTE ACTIVA POR HORAS TRABAJADAS A LA SEMANA SEGUN AREA, SEXO Y RAMAS DE ACTIVIDAD ECONOMICA

AREA, SEXO Y RAMAS DE ACTIVIDAD ECONOMICA	HORAS TRABAJADAS A LA SEMANA										49 Y MAS	DECLARADO	
	TOTAL	MEJOS DE 5	5-14	15-30	31-34	35-39	40	41-48	49 Y MAS	DECLARADO			
<b>TOTAL NACIONAL</b>													
V A R O N E S.....	3,313,642	5,976	111,525	198,398	21,430	113,951	842,300	1,162,661	520,607	336,994			
AGRICULTURA Y PESCA..	515,484	689	12,257	44,264	2,828	23,841	99,409	225,815	94,170	11,208			
INDUSTRIAS.....	49,231	38	940	844	450	393	29,093	10,797	5,905	771			
MANUFACTURERAS.....	493,542	555	14,583	15,805	2,796	9,437	126,434	255,429	59,236	9,186			
ELECTRICIDAD, GAS Y AGUA.....	45,015	39	1,273	1,158	236	844	16,759	19,183	5,782	791			
CONSTRUCCION.....	378,216	511	13,571	16,317	2,904	7,745	110,148	167,330	52,481	7,209			
COMERCIO AL POR MAYOR, AL POR MENOR, RESTAURANTES, HOTeles.....	523,668	1,002	24,845	34,701	3,377	14,393	121,979	187,795	126,054	9,502			
TRANSPORTE.....													
ALMACENAMIENTO Y COMUNICACIONES.....	244,565	521	11,451	18,212	1,709	7,813	69,976	72,654	56,867	5,583			
ESTABLECIMIENTOS FINANCIEROS, SEGUROS, BIENES INMUEBLES Y SERVICIOS PRESTADOS A LAS EMPRESAS.....	120,540	197	3,784	6,435	1,058	4,628	57,228	26,753	18,512	1,935			
SERVICIOS COMUNALES, SOCIALES Y PERSONALES, NO DECLARADO.....	577,738	1,316	22,604	52,839	5,160	41,954	187,698	165,493	89,664	10,480			
	355,193	587	5,197	7,803	703	2,883	23,576	31,229	11,376	280,339			

NOTA : EXCLUYE PERSONAS BUSCANDO TRABAJO POR PRIMERA VEZ

POBLACION DE 12 AÑOS Y MAS ECONOMICAMENTE ACTIVA POR HORAS TRABAJADAS A LA SEMANA SEGUN AREA, SEXO Y RAMAS DE ACTIVIDAD ECONOMICA TOTAL NACIONAL

AREA, SEXO Y RAMAS DE ACTIVIDAD ECONOMICA	TOTAL	MENOS DE 5	HORAS TRABAJADAS A LA SEMANA										49 Y MAS	NO DECLARADO
			5-14	15-30	31-34	35-39	40	41-48						
H E M B R A S.....	1,233,803	7,388	67,374	198,176	10,365	89,585	366,170	276,027	110,471	108,247				
AGRICULTURA, Caza, EXPLORACION Y PESCA.....	19,101	61	753	3,041	161	1,192	3,868	6,515	3,057	438				
INDUSTRIAS Y CANTERAS.....	5,533	11	128	274	59	80	3,977	649	245	109				
MANUFACTURAS.....	145,488	1,020	8,496	11,969	928	3,374	47,368	58,087	10,716	3,330				
ELECTRICIDAD, GAS Y AGUA.....	8,085	14	253	362	80	366	5,222	1,371	263	154				
CONSTRUCCION.....	21,587	45	790	1,534	230	1,431	11,159	6,711	1,277	410				
COMERCIO AL POR MAYOR, AL POR MENOR, RESTAURANTE Y CAFETERIAS.....	208,780	2,108	15,391	21,747	1,406	6,651	52,125	72,889	31,663	4,300				
TRANSPORTE Y ALMACENAMIENTO Y COMUNICACIONES.....	31,522	68	1,423	3,800	273	2,059	15,130	5,937	2,100	692				
ESTABLECIMIENTOS FINANCIEROS, SEGUROS, BIENES INMUEBLES Y SERVICIOS PRESTADOS A LAS EMPRESAS.....	73,978	190	2,430	6,959	904	3,985	46,606	10,389	3,090	1,375				
SERVICIOS COMUNALES, SOCIALES Y PERSONALES, VO DECLARADOS.....	512,704	3,162	33,485	145,831	6,286	69,105	172,497	108,782	55,565	18,191				
VO DECLARADOS.....	107,025	709	3,470	4,519	238	1,342	8,218	6,697	2,484	79,243				

NOTA : EXCLUYE PERSONAS BUSCANDO TRABAJO POR PRIMERA VEZ

POBLACION DE 12 AÑOS Y MAS ECONOMICAMENTE ACTIVA POR HORAS TRABAJADAS A LA SEMANA SEGUN AREA, SEXO Y RAMAS DE ACTIVIDAD ECONOMICA

TOTAL NACIONAL

AREA, SEXO Y RAMAS DE ACTIVIDAD ECONOMICA	HORAS TRABAJADAS A LA SEMANA										NO DECLARADO
	MEIOS O MENOS	5-14	15-30	31-36	35-39	40	41-48	49 Y MAS			
TOTAL	12.029	159.698	331.710	27.840	171.531	1.057.526	1.146.143	509.233	366.853		
AREA URBANA.....	284	5.585	12.016	816	4.578	24.936	40.560	24.936	3.029		
AGRICULTURA, CAZA Y PESCA.....	68.019	919	971	471	392	30.875	8.756	4.831	796		
INDUSTRIAS MANUFACTURERAS.....	600.957	21.985	25.136	3.523	11.721	164.541	296.410	64.614	11.680		
ELECTRICIDAD, GAS Y AGUA.....	46	1.364	1.311	299	1.111	20.547	17.537	5.316	957		
CONSTRUCCION.....	508	13.083	15.971	2.857	8.157	107.796	153.150	47.241	5.769		
COMERCIO AL POR MAYOR, AL POR MENOR, RESTAURANTE, CAFETERIAS, TRANSPORTE, ALMACENAMIENTO Y COMUNICACIONES.....	574.285	37.907	50.984	4.640	19.109	163.136	240.234	143.014	12.544		
ESTABLECIMIENTOS FINANCIEROS, SEGUROS, BIENES INMUEBLES Y SERVICIOS PRESTADOS A LAS EMPRESAS.....	253.408	11.935	20.134	2.041	9.106	79.380	70.786	53.787	5.696		
SERVICIOS DOMESTICOS Y A LAS EMPRESAS.....	189.301	5.079	11.062	1.937	3.422	101.855	35.605	20.768	3.199		
SERVICIOS COMUNALES, SOCIALES Y PERSONALES.....	1.102.821	52.164	181.516	10.621	105.484	336.406	281.122	132.531	24.353		
NO DECLARADO.....	392.983	8.515	10.071	836	3.451	28.054	31.965	12.235	295.030		

NOTA : EXCLUYE PERSONAS BUSCANDO TRABAJO POR PRIMERA VEZ

CUADRO III.27

## POBLACION DE 12 AÑOS Y MAS ECONOMICAMENTE ACTIVA POR HORAS TRABAJADAS A LA SEMANA SEGUN AREA, SEXO Y RAMAS DE ACTIVIDAD ECONOMICA

AREA, SEXO Y RAMAS DE ACTIVIDAD ECONOMICA	HORAS TRABAJADAS A LA SEMANA										NO DECLARADO
	TOTAL	MEJOS DE 5	5-14	15-50	31-34	35-39	40	41-48	49 Y MAS		
<b>TOTAL NACIONAL</b>	2.640.663	5.166	97.140	149.621	18.072	87.329	710.141	892.298	411.301	269.595	
AGRICULTURA, CAZA, SILVICULTURA Y PESCA..	111.715	241	5.350	11.225	778	4.313	23.681	38.977	24.176	2.894	
EXPLOTACION DE HIDROCARBUROS, MINAS Y CANTERAS.....	42.774	31	819	672	413	315	27.024	8.183	4.624	693	
INDUSTRIAS MANUFACTURERAS.....	461.931	522	13.882	14.253	2.641	8.619	118.691	240.502	54.510	8.511	
ELECTRICIDAD, GAS Y AGUA.....	40.554	33	1.120	970	220	757	15.449	16.230	5.070	707	
COMERCIO AL POR MAYOR Y AL POR MENOR, RESTAURANTES Y HOTELES.....	334.577	466	12.321	14.483	2.829	4.745	90.849	148.656	40.073	6.375	
TRANSPORTE, ALMACENAMIENTO Y COMUNICACIONES.....	478.781	928	23.025	30.908	3.106	12.987	113.304	171.650	114.347	9.526	
ESTABLECIMIENTOS FINANCIEROS, SEGUROS, BIENES INMUEBLES Y SERVICIOS DE ESTADOS	222.694	475	10.579	16.379	1.777	7.112	64.702	65.108	51.826	5.036	
SERVICIOS DOMESTICOS Y SERVICIOS PERSONALES	116.593	189	3.542	6.135	1.046	4.485	55.960	25.481	17.759	1.846	
SERVICIOS DOMESTICOS Y SERVICIOS PERSONALES NO DECLARADO.....	533.499	1.746	21.198	48.023	4.851	39.737	174.150	151.583	82.801	9.420	
TOTAL NACIONAL	2.97.043	535	5.404	6.453	611	2.259	20.331	25.948	10.115	225.387	

NOTA : EXCLUYE PERSONAS BUSCANDO TRABAJO POR PRIMERA VEZ

POBLACION DE 12 AÑOS Y MAS ECONOMICAMENTE ACTIVA POR HORAS TRABAJADAS A LA SEMANA SEGUN AREA, SEXO Y RAMAS DE ACTIVIDAD ECONOMICA

TOTAL NACIONAL

AREA, SEXO Y RAMAS DE ACTIVIDAD ECONOMICA	HORAS TRABAJADAS A LA SEMANA							49 Y MAS	DECLARADO	
	MEJOS DE 5	5-14	15-30	31-36	35-39	40	41-48			
TOTAL	1,141,940	5,863	62,498	182,089	9,748	84,202	347,385	253,845	97,932	97,258
MENOS DE 5	5,075	23	125	721	38	265	1,255	1,583	710	135
5-14	5,245	0	120	249	58	77	3,851	571	237	103
15-30	139,026	957	11,203	10,851	882	3,102	45,850	55,908	10,104	3,169
31-36	7,831	13	244	341	78	354	5,098	1,307	246	150
35-39	20,975	42	762	1,488	228	1,412	10,947	4,514	1,188	394
40	195,504	1,989	14,332	20,076	1,334	6,122	49,832	68,584	28,657	4,018
41-48	30,414	68	1,356	3,755	264	1,994	14,678	5,679	1,961	660
49 Y MAS	72,708	185	2,437	4,877	391	3,937	45,895	10,124	3,039	1,353
DECLARADO	559,122	2,906	53,958	135,513	5,770	65,747	162,256	99,559	49,700	16,733
NO DECLARADO	95,940	571	3,211	4,218	225	1,192	7,273	6,037	2,120	70,543

NOTA: EXCLUYE PERSONAS BUSCANDO TRABAJO POR PRIMERA VEZ

CUADRO III.27

POBLACION DE 12 AÑOS Y MAS ECONOMICAMENTE ACTIVA POR HORAS TRABAJADAS  
A LA SEMANA SEGUN AREA, SEXO Y RAMAS DE ACTIVIDAD ECONOMICA

AREA, SEXO Y RAMAS DE ACTIVIDAD ECONOMICA	H O R A S T R A B A J A D A S A L A S E M A N A							NO DECLARADO		
	TOTAL	MESES DE 5	5-14	15-30	31-54	35-39	40		41-48	49 Y MAS
TOTAL NACIONAL										
AREA INTERMEDIA...	157.165	489	7.279	16.700	1.057	6.413	33.968	44.236	27.311	19.912
AGRICULTURA, GANADERIA, SILVICULTURA Y PESCA...	44.785	115	1.794	4.815	272	1.763	7.868	16.281	11.018	869
EXPLORACION DE HIDROCARBUROS, MINAS Y CANTERAS.....	2.289	3	43	62	18	26	999	749	369	40
INDUSTRIAS	11.609	42	544	857	74	363	2.812	4.979	1.709	229
ELECTRICIDAD, GAS Y AGUA.....	1.384	4	65	52	5	37	449	553	196	23
CONSTRUCCION.....	13.789	21	533	680	114	384	4.247	5.580	2.000	230
COMERCIO AL POR MAYOR, AL POR MENOR, RESTAU- RANTES Y MOTELERIA.....	20.140	93	1.374	2.096	138	765	3.852	6.042	5.456	324
TRANSPORTE										
ALMACENAMIENTO Y COMUNICACIONES.....	7.629	24	431	755	58	284	2.005	2.161	1.725	186
ESTABLECIMIENTOS FINANCIEROS, SEGUROS, BIENES INMUEBLES Y SERVICIOS PRESTADOS A LAS EMPRESAS.....	2.040	18	94	163	21	84	878	495	268	29
SERVICIOS COMUNALES.....	32.567	141	1.841	6.464	319	2.519	9.916	6.275	4.072	798
SOCIALES Y PERSONALES NO DECLARADOS.....	20.953	38	370	6.554	38	188	942	1.121	4.518	17.184

NOTA : EXCLUYE PERSONAS BUSCANDO TRABAJO POR PRIMERA VEZ

CUADRO III.27

POBLACION DE 12 AÑOS Y MAS ECONOMICAMENTE ACTIVA POR HORAS TRABAJADAS  
A LA SEMANA SEGUN AREA, SEXO Y RAMAS DE ACTIVIDAD ECONOMICA

TOTAL NACIONAL

AREA, SEXO Y RAMAS DE ACTIVIDAD ECONOMICA	TOTAL	MENOS DE 5	HORAS TRABAJADAS A LA SEMANA							NO DECLARADO
			5-14	15-30	31-36	37-39	40	41-48	49 Y MAS	
V A R O N E S.....	127,487	267	5,002	10,679	820	4,383	27,161	38,703	23,715	16,757
AGRICULTURA, CAZA SILVICULTURA Y PESCA..	43,122	109	1,690	4,555	259	1,673	7,601	15,778	10,633	824
EXPLOTACION DE HIDROCARBUROS, MINAS INDUSTRIAL.....	2,148	1	37	46	17	24	916	729	341	57
MANUFACTURERAS.....	9,675	18	357	541	61	294	2,323	4,365	1,529	187
ELECTRICIDAD, GAS Y AGUA.....	1,279	3	58	44	3	32	396	529	193	21
CONSTRUCCION.....	13,585	19	522	659	114	376	4,157	5,527	1,976	225
COMERCIO AL POR MAYOR, AL POR MENOR, RESTAU- RANTES Y HOTELES.....	15,259	33	915	1,506	111	528	2,951	4,616	4,326	243
TRANSPORTE, ALQUILER DE VEHICULOS Y COMUNICACIONES.....	7,146	24	393	713	53	253	1,788	2,089	1,664	169
ESTABLECIMIENTOS.....										
FINANCIEROS, SEGUROS, BIENES INMUEBLES Y SERVICIOS PRESTADOS	1,499	4	71	122	11	59	556	411	240	25
A LAS EMPRESAS.....	15,947	36	700	2,062	160	971	5,699	3,667	2,369	283
SERVICIOS COMUNALES, SOCIALES Y PERSONALES, NO DECLARADO.....	17,827	20	259	421	31	143	774	982	444	14,743

NOTA : EXCLUYE PERSONAS BUSCANDO TRABAJO POR PRIMERA VEZ



Población de 12 años y más económicamente activa por horas trabajadas a la semana según área, sexo y ramas de actividad económica

ÁREA, SEXO Y RAMAS DE ACTIVIDAD ECONOMICA	HORAS TRABAJADAS A LA SEMANA										NO DECLARADO
	TOTAL	MENOS DE 5	5-14	15-30	31-34	35-39	40	41-48	49 Y MAS		
TOTAL NACIONAL	29.478	222	2.077	6.021	237	2.030	6.807	5.533	3.596	3.155	45
H E Y R A S.....	1.663	6	94	250	13	90	267	503	385	3	
AGRICULTURA, CAZA SILVICULTURA Y PESCA..	141	2	6	16	1	2	83	20	8	3	
EXPLOTACION DE HIDROCARBUROS, MINAS Y CANTERAS.....	1.534	24	187	316	15	69	489	614	180	42	
MANUFACTURAS Y ELECTRICIDAD GAS Y AGUA.....	105	1	7	8	2	5	53	24	3	2	
CONSTRUCCION.....	204	2	11	11	-	8	90	53	24	5	
COMERCIO AL POR MAYOR, AL POR MENOR, RESTAURANTES Y HOTeles.....	4.081	60	459	590	27	207	901	1.426	1.130	81	
TRANSPORTE, ALMACENAMIENTO Y COMUNICACIONES.....	483	-	38	42	5	31	217	72	61	17	
INDUSTRIAS FINANCIERAS, SEGUROS, BIENES INMUEBLES Y SERVICIOS PRESTADOS A LAS EMPRESAS.....	541	4	23	41	10	25	322	84	38	4	
SERVICIOS COMUNALES, SOCIALES Y PERSONALES, NO DECLARADO.....	16.600	105	1.141	4.634	159	1.548	4.217	2.608	1.703	515	
	3.126	18	111	133	7	45	168	129	74	2.441	

NOTA : EXCLUYE PERSONAS BUSCANDO TRABAJO POR PRIMERA VEZ

CUADRO III.27

POBLACION DE 12 AÑOS Y MAS ECONOMICAMENTE ACTIVA POR HORAS TRABAJADAS  
A LA SEMANA SEGUN AREA, SEXO Y RAMAS DE ACTIVIDAD ECONOMICA

## TOTAL NACIONAL

AREA, SEXO Y RAMAS DE ACTIVIDAD ECONOMICA	TOTAL	MESES DE 5	H O R A S T R A B A J A D A S A L A S E M A N A							49 Y MAS DECLARADO	NO DECLARADO
			5-14	15-30	31-34	35-39	40	41-68			
AREA RURAL.....	607,777	846	12,132	48,166	2,898	25,592	116,976	248,109	94,534	58,476	
AGRICULTURA, CAZA SILVICULTURA Y PESCA..	373,010	371	5,546	30,474	1,901	18,692	70,473	176,492	61,313	7,748	
EXPLOTACION DE HIDROCARBUROS, MINAS Y CANTERAS.....	4,456	6	86	155	20	55	1,196	1,943	971	44	
INDUSTRIAS FACTURAS.....	26,464	55	850	1,813	127	747	6,449	12,127	3,689	607	
ELECTRICIDAD, GAS Y AGUA.....	3,329	3	97	127	13	62	985	1,464	533	55	
CONSTRUCCION.....	30,662	27	745	1,200	163	635	9,244	13,311	4,497	620	
COMERCIO AL POR MAYOR, AL POR MENOR, RESTAU- RANTES Y HOTELES.....	39,023	100	1,475	3,358	205	1,170	7,116	14,408	9,247	934	
TRANSPORTE, ALMACENAMIENTO Y COMUNICACIONES.....	15,450	22	509	1,163	82	482	3,721	5,644	3,455	373	
RENTAS DE BIENES FINANCIEROS, SEGUROS, BIENES INMUEBLES Y SERVICIOS PRESTADOS A LAS EMPRESAS.....	3,177	5	91	159	14	107	1,101	1,042	566	82	
SERVICIOS COMUNALES, SOCIALES Y PERSONALES, NO DECLARADO.....	55,124 58,282	205 52	2,102 632	8,518 1,197	306 67	3,056 586	13,873 2,798	16,878 4,820	9,656 1,637	1,530 46,473	

NOTA : EXCLUYE PERSONAS BUSCANDO TRABAJO POR PRIMERA VEZ

CUADRO III.27

POBLACION DE 12 AÑOS Y MAS ECONOMICAMENTE ACTIVA POR HORAS TRABAJADAS  
A LA SEMANA SEGUN AREA, SEXO Y RAMAS DE ACTIVIDAD ECONOMICA  
TOTAL NACIONAL

AREA, SEXO Y RAMAS DE ACTIVIDAD ECONOMICA	H O R A S T R A B A J A D A S A L A S E M A N A										Nº DECLARADO	
	MENOS DE 5	5-14	15-30	31-34	35-39	40	41-48	49 Y MAS				
TOTAL												
U R B A N O S	545.492	9.393	38.098	2.538	22.239	104.798	231.460	95.571			50.642	
AGRICULTURA, GANADERIA, SILVICULTURA Y PESCA...	340.667	5.207	28.414	1.791	17.855	68.127	172.063	59.361			7.490	
EXPLORACION DE HIDROCARBUROS, MINAS Y CANTERAS.....	4.309	84	126	20	54	1.153	1.885	940			41	
INDUSTRIAS MANUFACTURERAS.....	21.936	544	1.011	94	544	5.420	10.562	5.257			498	
ELECTRICIDAD, GAS Y AGUA.....	3.180	95	114	13	55	914	1.404	519			63	
CONSTRUCCION.....	10.054	724	1.155	161	624	9.142	13.167	4.432			609	
COMERCIO AL POR MAYOR, COMERCIO AL POR MENOR, RESTAURANTES Y HOTeles.....	29.628	41	2.237	160	848	5.724	11.529	7.331			733	
TRANSPORTE ALMACENAMIENTO Y COMUNICACIONES.....	14.825	22	1.120	78	448	3.486	5.457	3.377			358	
ESTABLECIMIENTOS FINANCIEROS, SEGUROS, BIENES INMUEBLES Y SERVICIOS PRESTADOS	2.448	4	128	11	34	712	961	513			64	
A LAS EMPRESAS.....	2.142	54	2.874	149	1.266	7.869	10.243	4.694			587	
SERVICIOS DOMESTICOS, DOMESTICOS PERSONALES, NO DECLARADO.....	50.323	32	929	61	481	2.471	4.589	1.317			40.209	

NOTA : EXCLUYE PERSONAS BUSCANDO TRABAJO POR PRIMERA VEZ

POBLACION DE 12 AÑOS Y MAS ECONOMICAMENTE ACTIVA POR HORAS TRABAJADAS A LA SEMANA SEGUN AREA, SEXO Y RAMAS DE ACTIVIDAD ECONOMICA

TOTAL NACIONAL

AREA, SEXO Y RAMAS DE ACTIVIDAD ECONOMICA	TOTAL	MENOS DE 5	HORAS TRABAJADAS A LA SEMANA							49 Y MAS	NO DECLARADO
			5-14	15-30	31-34	35-39	40	41-48			
H E M B R A S.....	62,285	303	2,799	10,056	340	3,353	11,978	16,049	8,943	7,834	
AGRICULTURA, CAZA Y PESCA..	12,363	12	319	2,060	110	837	2,346	4,429	1,952	258	
EXPLOTACION DE HIDROCARBUROS, MINAS Y CANTERAS.....	147	-	2	9	-	1	43	59	31	3	
INDUSTRIAS.....	4,528	39	306	802	33	203	1,029	1,565	432	119	
ELECTRICIDAD, GAS Y AGUA.....	149	-	2	13	-	7	71	40	14	2	
CONSTRUCCION.....	408	1	17	35	2	11	122	144	65	11	
COMERCIO AL POR MAYOR, AL POR MENOR, RESTAURANTES Y HOTELES.....	8,395	59	550	1,081	45	322	1,392	2,879	1,866	201	
TRANSPORTE, ALMACENAMIENTO Y COMUNICACION.....	625	-	29	43	4	34	235	187	78	15	
ESTABLECIMIENTOS FINANCIEROS, SEGUROS, BIENES INMUEBLES Y SERVICIOS PRESTADOS A LAS EMPRESAS.....	729	1	20	41	3	23	389	181	53	18	
SERVICIOS COMUNALES, SOCIALES Y PERSONALES	26,982	151	1,386	5,714	157	1,810	6,024	6,635	4,162	943	
NO DECLARADO.....	7,959	20	148	259	6	105	327	531	290	6,264	

NOTA : EXCLUYE PERSONAS BUSCANDO TRABAJO POR PRIMERA VEZ

POBLACION DE 12 AÑOS Y MAS ECONOMICAMENTE ACTIVA OCUPADA POR HORAS TRABAJADAS A LA SEMANA SEGUN AREA, SEXO Y RAMAS DE ACTIVIDAD ECONOMICA

TOTAL NACIONAL

AREA, SEXO Y RAMAS DE ACTIVIDAD ECONOMICA	HORAS TRABAJADAS A LA SEMANA										NO DECLARADO
	ME- NOS DE 5	5-14	15-50	31-34	35-39	40	41-48	49 Y MAS			
TOTAL	4,225,783	171,771	389,354	31,353	201,101	1,180,072	1,409,543	619,945	209,804		
AGRICULTURA, CAZA Y PESCA...	530,883	726	46,902	2,964	24,901	102,568	232,072	96,466	11,369		
EXPLORACION DE HIDROCARBUROS, MINAS Y CANTERAS	53,614	46	1,006	503	462	32,559	11,136	6,045	795		
INDUSTRIAS MANUFACTURERAS	620,270	1,527	22,175	27,113	3,665	12,562	167,969	305,810	68,263	11,186	
ELECTRICIDAD, GAS Y AGUA	51,905	51	1,459	314	1,187	21,531	19,172	5,906	858		
CONSTRUCCION	381,148	494	13,152	16,874	3,067	113,711	163,054	51,631	6,313		
COMERCIO AL POR MAYOR, AL POR MENOR, RESTAU- RANTES, MOTELERIAS, TRANSPORTE	716,300	3,040	39,447	55,397	4,719	20,653	169,576	255,509	155,255	12,714	
ALMACENAMIENTO Y COMUNICACIONES	270,425	554	12,364	21,517	2,141	9,704	83,381	77,159	57,877	5,728	
ESTABLECIMIENTOS FINANCIEROS, SEGUROS, BIENES INMUEBLES Y SERVICIOS PRESTADOS	189,091	368	5,931	11,060	1,955	3,466	100,978	36,309	21,126	2,898	
A LAS EMPRESAS SOCIALES Y PERSONALES	1,172,444	4,799	56,150	195,989	11,139	110,187	355,137	270,658	143,191	27,214	
NO DECLARADO	239,703	1,235	9,173	12,012	906	4,107	30,662	14,005	130,739		

CUADRO 111.28

POBLACION DE 12 AÑOS Y MAS ECONOMICAMENTE ACTIVA OCUPADA POR HORAS TRABAJADAS  
A LA SEMANA SEGUN AREA, SEXO Y RAMAS DE ACTIVIDAD ECONOMICA

TOTAL NACIONAL

AREA, SEXO Y RAMAS DE ACTIVIDAD ECONOMICA	HORAS TRABAJADAS A LA SEMANA										NO DECLARADO	
	MESES DE 5	5-14	15-30	31-36	35-49	40	41-48	49 Y MAS				
<b>TOTAL</b>												
V A R I N E S.....	3,051,878	105,437	193,725	21,087	112,382	821,497	1,138,821	511,773	149,475			
AGRICULTURA, CAZA SILVICULTURA Y PESCA..	511,965	11,794	43,887	2,805	23,720	98,735	225,601	93,610	10,946			
EXPLOTACION DE HIDROCARBUROS, MINAS Y CANTERAS.....	41,201	445	875	445	386	28,650	10,503	5,933	689			
INDUSTRIAS MANUFACTURERAS.....	478,806	13,775	15,316	2,742	9,252	122,101	249,092	57,855	9,155			
ELECTRICIDAD, GAS Y AGUA.....	53,986	1,213	1,078	236	824	16,401	17,826	5,649	721			
CONSTRUCCION.....	360,251	12,705	15,438	2,818	7,464	106,930	160,470	50,587	5,960			
COMERCIO AL POR MAYOR, AL POR MENOR, RESTAU- RANTES Y HOTELES.....	513,193	24,026	33,939	3,334	14,155	119,086	184,485	124,371	8,774			
TRANSPORTE, ALMACENAMIENTO Y COMUNICACIONES.....	239,591	10,997	17,737	1,870	7,673	68,556	71,348	55,827	5,096			
RENTAS, SERVICIOS FINANCIEROS, SEGUROS, BIENES INMUEBLES Y OTROS.....	117,240	3,576	6,216	1,057	4,544	55,679	26,170	18,131	1,682			
SERVICIOS PRESTADOS A LAS EMPRESAS.....	563,097	17,300	21,759	5,109	41,570	184,711	163,014	88,603	9,742			
SERVICIOS COMUNALES, SOCIALES Y PERSONALES, NO DECLARADO.....	170,558	537	5,917	671	2,794	22,678	30,312	11,570	88,710			

POBLACION DE 12 AÑOS Y MAS ECONOMICAMENTE ACTIVA OCUPADA POR HORAS TRABAJADAS  
A LA SEMANA SEGUN AREA, SEXO Y RAMAS DE ACTIVIDAD ECONOMICA

AREA, SEXO Y RAMAS DE ACTIVIDAD ECONOMICA	H O R A S T R A B A J A D A S A L A S E M A N A										NO DECLARADO
	TOTAL	MENOS DE 5	5-14	15-30	31-34	35-39	40	41-48	49 Y MAS	NO DECLARADO	
<b>H E M B R A S</b> .....	1,173,905	7,229	65,334	195,559	10,265	88,719	358,575	270,722	108,172	69,329	
AGRICULTURA, CACAO Y PESCA..	18,918	59	741	3,015	159	1,181	3,833	6,471	3,036	423	
EXPLOTACION DE HIDROCARBUROS, MINAS Y CANTERAS.....	5,413	11	121	257	58	76	3,909	633	242	96	
INDUSTRIAS MANUFACTURERAS.....	141,464	1,009	9,400	11,797	923	3,310	45,868	56,719	10,408	3,031	
ELECTRICIDAD, GAS Y AGUA.....	7,919	13	245	350	78	363	5,130	1,366	257	137	
CONSTRUCCION.....	20,897	43	737	1,438	229	1,408	10,811	4,584	1,244	353	
COMERCIO AL POR MAYOR, MINOR Y RESTAURAN- TES Y HOTeles.....	203,117	2,277	15,421	21,328	1,185	6,498	50,490	71,024	30,884	3,940	
TRANSPORTE ALMACENAMIENTO Y COMUNICACIONES.....	30,834	67	1,367	3,730	271	2,031	14,825	5,811	2,050	632	
ESTABLECIMIENTOS FINANCIEROS, SEGUROS, BIENES INMUEBLES Y SERVICIOS PRESTADOS A LAS EMPRESAS.....	71,851	183	2,355	4,814	898	3,922	45,299	10,139	3,025	1,216	
SERVICIOS DOMESTICOS.....	604,347	3,049	32,591	144,137	6,030	68,617	170,426	107,444	54,591	117,472	
SOCIALES Y PERSONALES. NO DECLARADO.....	69,145	698	1,356	4,515	235	1,313	7,984	6,552	2,455	82,029	

CUADRO III.28

POBLACION DE 12 AÑOS Y MAS ECONOMICAMENTE ACTIVA OCUPADA POR HORAS TRABAJADAS  
A LA SEMANA SEGUN AREA, SEXO Y RAMAS DE ACTIVIDAD ECONOMICA

AREA, SEXO Y RAMAS DE ACTIVIDAD ECONOMICA	H O R A S T R A B A J A D A S A L A S E M A N A										NO DECLARADO	
	MENOS DE 5	5-14	15-30	31-34	35-39	40	41-48	49 Y MAS				
TOTAL NACIONAL												
TOTAL	11,535	152,987	325,037	27,424	169,315	1,030,809	1,119,448	499,155	170,567	2,852		
AREA URBANA.....	3,506,327											
AGRICULTURA, CAZA Y PESCA.....	114,539	5,511	11,801	799	4,513	24,475	39,824	24,514	2,852			
EXPLORACION DE MINAS Y CANTERAS.....	46,988	894	879	465	383	30,422	8,472	4,738	707			
INDUSTRIAS MANUFACTURERAS.....	583,085	20,926	24,677	1,664	11,466	158,970	289,075	62,983	10,392			
ELECTRICIDAD, GAS Y AGUA.....	44	1,300	1,251	296	1,090	20,136	17,221	5,187	776			
CONSTRUCCION.....	339,488	11,960	15,085	2,776	7,889	102,574	146,726	45,566	5,562			
COMERCIO AL POR MAYOR, MENOR, RESTAURANTES Y HOTeles.....	558,871	36,659	49,991	4,377	18,742	158,740	235,307	140,720	11,487			
TRANSPORTE ALMACENAMIENTO Y COMUNICACIONES.....	247,776	11,658	19,643	2,001	8,953	77,752	69,485	52,773	5,201			
ESTABLECIMIENTOS FINANCIEROS, SEGUROS, BIENES INMUEBLES Y SERVICIOS PRESTADOS	184,011	5,754	10,738	1,921	8,278	99,346	34,804	20,518	2,796			
ALAS EMPRESAS SOCIALES Y PERSONALES	1,085,723	59,179	180,992	10,519	104,657	331,603	247,521	130,638	24,966			
NO DECLARADO.....	199,493	8,156	10,270	807	3,344	26,991	31,013	11,918	105,828			



CUADRO III.-28

POBLACION DE 12 AÑOS Y MAS ECONOMICAMENTE ACTIVA OCUPADA POR HORAS TRABAJADAS  
 A LA SEMANA SEGUN AREA, SEXO Y RAMAS DE ACTIVIDAD ECONOMICA

AREA, SEXO Y RAMAS DE ACTIVIDAD ECONOMICA	H O R A S T R A B A J A D A S A L A S E M A N A										NO DECLARADO
	TOTAL	MENOS DE 5	5-14	15-30	31-34	35-39	40	41-48	49 Y MAS	DECLARADO	
V A R O N E S.....	2,420,776	4,825	92,449	145,493	17,753	85,935	690,786	870,656	403,351	1,09,538	
AGRICULTURA Y PESCA..	109,599	228	5,200	11,099	763	4,254	23,249	38,268	23,809	2,728	
SILVICULTURA Y CAZA..											
EXPLOTACION DE YIDOCARRUROS, MINAS INDUSTRIAS.....	41,859	29	770	656	408	310	26,637	7,917	4,535	617	
MANUFACTURERAS.....	447,957	485	12,999	13,793	2,587	8,426	114,579	234,487	53,173	7,518	
ELECTRICIDAD, GAS Y AGUA.....	39,650	32	1,764	922	220	739	15,126	15,938	4,947	647	
CONSTRUCCION.....	318,189	410	11,251	13,642	2,549	6,499	92,771	142,333	44,211	3,223	
COMERCIO AL POR MAYOR, AL POR MENOR, RESTAU- RANTES Y HOTELES.....	458,814	890	22,227	30,244	3,063	12,766	110,507	168,512	112,786	7,819	
TRANSPORTE, ALUGERMENTO Y SERVICIOS.....	218,030	443	10,158	15,947	1,739	6,986	63,372	63,928	50,859	4,598	
ESTABLECIMIENTOS.....											
FINANCIEROS, SEGUROS, BIENES INMUEBLES Y SERVICIOS PRESTADOS	113,394	177	3,440	6,031	1,036	4,404	54,436	24,277	17,374	1,599	
A LAS EMPRESAS.....	324,516	1,643	20,378	47,056	4,803	39,371	171,315	149,232	81,812	8,906	
SERVICIOS COMUNALES, SOCIALES Y PERSONALES, NO DECLARADO.....	138,789	488	5,052	6,113	585	2,190	19,494	25,114	9,845	59,889	





CUADRO III.28

Población de 12 años y más económicamente activa ocupada por horas trabajadas a la semana según área, sexo y ramas de actividad económica

ÁREA, SEXO Y RAMAS DE ACTIVIDAD ECONOMICA	HORAS TRABAJADAS A LA SEMANA										NO DECLARADO	
	TOTAL	5-14	15-30	31-34	35-39	40	41-48	49 Y MAS				
MEMOS DE 5												
Y A R O N E S.....	115,517	4,806	10,510	809	4,330	26,607	38,112	23,423	6,667			
AGRICULTURA, CAZA Y PESCA... EXPLORACION DE MINAS HIDROCARBUROS Y CANTERAS.....	42,806	1,648	4,519	258	1,664	7,534	15,684	10,594	800			
INDUSTRIAS MANUFACTURERAS.....	2,108	34	66	17	24	897	721	335	33			
ELECTRICIDAD, GAS Y AGUA.....	9,407	344	512	61	288	2,239	4,256	1,500	170			
CONSTRUCCION.....	1,248	56	44	3	32	380	520	191	19			
COMERCIO AL POR MAYOR, MINOR Y RESTAURANTES Y HOTeles.....	12,973	474	634	111	365	3,976	5,321	1,889	186			
TRANSPORTE, ALMACENAMIENTO Y COMUNICACIONES.....	15,037	891	1,479	111	551	2,902	4,566	4,273	232			
ESTABLECIMIENTOS FINANCIEROS, SEGUROS, BIENES INMUEBLES Y SERVICIOS PRESTADOS	6,974	372	693	53	246	1,754	2,039	1,641	154			
RENTAS DE LAS EMPRESAS, SOCIALES Y PERSONALES, NO DECLARADO.....	1,460	68	119	10	58	547	399	231	24			
TOTAL NACIONAL	15,729	675	2,038	158	940	5,628	3,633	2,660	263			
	7,775	244	436	27	142	750	973	429	4,786			



POBLACION DE 12 AÑOS Y MAS ECONOMICAMENTE ACTIVA OCUPADA POR HORAS TRABAJADAS A LA SEMANA SEGUN AREA, SEXO Y RAMAS DE ACTIVIDAD ECONOMICA

TOTAL NACIONAL

AREA, SEXO Y RAMAS DE ACTIVIDAD ECONOMICA	HORAS TRABAJADAS A LA SEMANA							NO 4 P Y MAS DECLARADO
	MEHOS DE 5	5-14	15-30	31-34	35-39	40	41-48	
TOTAL	833	11,951	47,791	2,894	25,444	115,936	246,546	93,832
AREA RURAL.....	365	5,482	30,323	1,894	18,635	70,294	176,067	61,155
AGRICULTURA, CAZA SILVICULTURA Y PESCA..	5	83	132	20	53	1,157	1,923	964
EXPLOTACION DE HIDROCARBUROS, MINAS Y CANTERAS.....	4,379							42
INDUSTRIAS MANUFACTURERAS.....	54	928	1,790	127	740	6,285	11,888	582
ELECTRICIDAD, GAS Y CALIENTE.....	3	95	125	13	60	944	1,407	62
CONSTRUCCION.....	25	617	1,155	160	610	8,971	12,957	542
COMERCIO AL POR MAYOR, AL POR MENOR, RESTAURANTES Y HOTELES.....	100	1,450	3,338	205	1,157	7,046	14,259	917
TRANSPORTE, ALMACENAMIENTO Y COMUNICACIONES.....	22	496	1,139	82	475	3,661	5,564	3,403
ESTABLECIMIENTOS FINANCIEROS, SEGUROS, Y SERVICIOS FINANCIEROS.....								
SERVICIOS PRESTADOS A LAS EMPRESAS.....	5	97	145	14	105	1,072	1,024	549
SERVICIOS COMUNALES, SOCIALES Y PERSONALES..	203	2,076	8,431	304	3,033	13,730	16,726	8,548
NO DECLARADO.....	51	667	1,183	65	576	2,756	4,751	1,584

CUADRO III.28

POBLACION DE 12 AÑOS Y MÁS ECONOMICAMENTE ACTIVA OCUPADA POR HORAS TRABAJADAS A LA SEMANA SEGUN AREA, SEXO Y RAMAS DE ACTIVIDAD ECONOMICA

AREA, SEXO Y RAMAS DE ACTIVIDAD ECONOMICA	H O R A S T R A B A J A D A S A L A S E M A N A										NO DECLARADO
	TOTAL	MENOS DE 5	5-14	15-30	31-34	35-39	40	41-48	49 Y MAS		
<b>V A R O N E S.....</b>	515,585	533	9,182	37,832	2,525	22,117	104,104	230,053	84,999	24,270	
AGRICULTURA, CAZA SILVICULTURA Y PESCA.....	359,561	334	5,116	28,259	1,784	17,802	67,952	171,649	59,237	7,418	
EXPLORACION DE YACIMIENTOS, MINAS Y CANTERAS.....	4,234	5	91	123	20	52	1,116	1,865	933	39	
INDUSTRIAS.....	21,442	16	522	991	94	538	5,283	10,342	3,182	467	
MANUFACTURERAS.....	3,108	3	93	112	13	53	895	1,368	511	60	
ELECTRICIDAD, GAS Y AGUA.....	29,089	24	570	1,110	158	600	8,853	12,816	4,287	551	
CONSTRUCCION.....	29,332	41	908	2,256	160	838	5,677	11,407	7,312	723	
COMERCIO AL POR MAYOR, AL POR MENOR, RESTAURANTES Y HOTELES.....	14,587	22	467	1,097	78	441	3,430	5,381	3,327	344	
TRANSPORTE, ALMACENAMIENTO Y COMUNICACIONES.....	2,386	4	68	126	11	82	696	844	496	59	
ESTABLECIMIENTOS FINANCIEROS, SEGUROS Y BIENES INMUEBLES Y SERVICIOS PRESTADOS A LAS EMPRESAS.....	27,852	53	706	2,758	148	1,239	7,768	10,119	4,418	573	
SERVICIOS COMUNALES, SOCIALES Y PERSONALES, NO DECLARADO.....	23,994	31	521	920	59	472	2,434	4,225	1,298	14,036	

POBLACION DE 12 AÑOS Y MAS ECONOMICAMENTE ACTIVA OCUPADA POR HORAS TRABAJADAS A LA SEMANA SEGUN AREA, SEXO Y RAMAS DE ACTIVIDAD ECONOMICA

TOTAL NACIONAL

AREA, SEXO Y RAMAS DE ACTIVIDAD ECONOMICA	HORAS TRABAJADAS A LA SEMANA										NO 69 Y MAS DECLARADO
	TOTAL	MEHOS DE \$	5-14	15-30	31-34	35-39	40	41-48	49 Y MAS	NO DECLARADO	
H E M B R A S.....	60,046	300	2,769	9,989	359	3,327	11,832	16,493	8,833	6,144	
AGRICULTURA, CAZA Y PESCA..	12,327	31	336	2,054	110	833	2,342	4,478	1,948	235	
EXTRACCION DE MINERAS Y CANTERAS.....	145	-	2	9	-	1	41	58	31	3	
INDUSTRIAS.....	4,454	38	306	799	33	202	1,002	1,539	420	115	
MANUFACTURERAS.....	146	-	2	13	-	7	69	39	14	2	
ELECTRICIDAD, GAS Y AGUA.....	400	1	17	35	2	10	118	141	65	11	
CONSTRUCCION.....	8,270	59	542	1,072	45	319	1,369	2,832	1,838	194	
AL POR MENOR, RESTAURANTES, HOTELES.....	614	-	29	42	4	34	231	183	76	15	
ALMACENAMIENTO Y COMUNICACIONES.....	710	1	19	59	3	23	376	180	53	16	
ESTABLECIMIENTOS FINANCIEROS, SEGUROS Y BIENES INMUEBLES Y SERVICIOS PRESTADOS A LAS EMPRESAS.....	26,693	150	1,370	5,633	156	1,794	5,962	6,577	4,100	921	
SERVICIOS COMUNALES, SOCIALES Y PERSONALES, NO DECLARADO.....	6,287	20	146	253	6	104	322	526	288	4,612	



POBLACION DE 12 AÑOS Y MAS ECONOMICAMENTE ACTIVA POR HORAS TRABAJADAS A LA SEMANA  
SEGUN ENTIDADES FEDERALES

TOTAL NACIONAL

ENTIDADES FEDERALES	TOTAL NACIONAL									
	H O R A S	MENOS DE 5	5 A 14	15 A 30	31 A 39	40	41 A 48	49 Y MAS	S E M A N A	NO DECLARADO
<b>TOTAL</b>	<b>4 547 445</b>	<b>13 364</b>	<b>178 899</b>	<b>396 574</b>	<b>235 331</b>	<b>1 208 470</b>	<b>1 438 488</b>	<b>631 078</b>	<b>445 241</b>	
VERTEBRADORA .....	812 753	2 364	33 083	64 229	45 892	279 368	215 932	106 526	65 319	
DISTRITO FEDERAL .....										
ESTADOS:										
Aguascalientes .....	190 185	608	8 089	18 511	10 167	53 085	53 806	21 595	24 324	
Baja California .....	44 220	127	2 362	4 121	2 182	10 086	12 770	5 179	7 405	
Baja California Sur .....	288 930	1 110	13 110	22 134	13 043	64 231	112 059	34 502	28 831	
Bahia de Lázaro Cárdenas .....	90 341	199	2 988	8 399	4 071	20 981	29 559	14 197	10 347	
Bolivia .....	197 164	534	5 932	14 269	7 391	40 603	81 188	25 944	21 303	
Campana .....	340 371	1 224	14 749	27 075	15 395	77 201	125 601	42 165	36 963	
Coahuila .....	37 578	92	1 632	3 919	2 447	8 566	12 421	4 465	4 036	
Colima .....	131 902	402	4 814	13 938	7 101	42 478	32 535	14 848	15 786	
Chiapas .....	110 265	340	4 988	10 268	5 242	27 319	32 640	15 895	13 575	
Chihuahua .....	280 442	765	10 519	29 522	18 137	60 777	101 331	36 208	23 183	
Coahuila de Zaragoza .....	135 287	379	4 744	12 550	7 478	28 814	48 099	22 860	10 343	
Durango .....	527 580	1 518	20 463	40 194	22 777	165 362	155 783	78 574	42 909	
Guanajuato .....	99 565	256	4 385	10 341	6 508	24 750	28 608	10 861	13 856	
Hidalgo .....	61 395	147	2 323	6 179	3 420	15 954	17 785	9 272	6 315	
Jalisco .....	119 434	278	4 264	10 910	5 725	26 896	41 769	17 634	11 958	
Morelos .....	143 855	428	6 085	18 787	11 373	31 858	39 478	18 339	17 307	
Nuevo Leon .....	204 009	440	5 945	17 114	10 348	44 073	74 545	38 271	13 273	
Oaxaca .....	119 734	180	3 283	11 104	6 995	31 068	41 476	14 897	10 731	
Queretaro .....	83 117	241	3 202	9 142	5 346	16 530	28 575	11 734	8 347	
San Luis Potosi .....	502 489	1 666	21 023	40 341	22 359	129 809	147 393	84 351	55 547	
Sinaloa .....										
Tamaulipas .....										
Tlaxcala .....										
Zacatecas .....										
<b>TERRITORIOS FEDERALES:</b>										
Amazonas .....	12 424	17	449	1 513	747	4 996	1 833	1 198	1 671	
Baja California Sur .....	13 978	23	404	1 954	956	4 008	3 303	1 462	1 868	
DEFERENCIAS FEDERALES	357	6	63	60	31	37	29	85	46	

Nota: Excluye personas buscando trabajo por primera vez.

POBLACION DE 12 AÑOS Y MAS ECONOMICAMENTE ACTIVA POR INGRESO MENSUAL

SEGUN AREA, SEXO Y RAMAS DE ACTIVIDAD ECONOMICA	TOTAL NACIONAL											
	I N G R E S O M E N S U A L ( E N B S )				A				B			
	T O T A L	MENOS DE 500	500 A 1000	1001 A 2000	2001 A 4000	4001 A 6000	6001 A 8000	8001 A 10000	10001 A 15000	15001 A 20000	20001 A 30000	30001 A 40000
AGRICULTURA, CAZA Y SILVICULTURA	4.501.060	201.589	622.258	1.426.796	1.101.637	306.236	9.637	5.101	24.012	2.400	14.505	139.398
INDUSTRIA Y CONSTRUCCION	4.99.875	51.094	199.164	136.814	35.635	9.637	7.832	48.871	5.705	32.580	59.802	4.303
COMERCIO AL POR MAYOR, AL POR MENOR, HOTELES, RESTAURANTES Y TRANSPORTES	54.745	567	1.589	6.676	26.075	7.832	6.871	24.012	2.400	14.505	139.398	4.303
ALMACENAMIENTO Y COMUNICACIONES	638.034	16.739	62.352	246.725	200.380	48.871	5.705	32.580	59.802	4.303	139.398	4.303
ESTABLECIMIENTOS FINANCIEROS, SEGUROS Y BIENES INMUEBLES	53.079	661	2.116	17.279	21.498	5.705	32.580	59.802	4.303	139.398	4.303	4.303
SERVICIOS PRESTADOS POR EMPRESAS SOCIALES Y PERSONALES	399.008	6.718	23.166	148.852	140.894	32.580	59.802	4.303	139.398	4.303	139.398	4.303
SERVICIOS SOCIALES Y PERSONALES NO DECLARADO	727.499	24.664	125.672	256.448	173.731	59.802	4.303	139.398	4.303	139.398	4.303	4.303
TOTAL	276.162	3.709	16.830	90.798	105.051	30.099	20.821	11.893	35.889	3.175	6.820	10.940

NOTA : EXCLUYE PERSONAS BUSCANDO TRABAJO POR PRIMERA VEZ  
 NOTA : EXCLUYE TRABAJADORES FAMILIARES NO REMUNERADOS

CUADRO III.30

POBLACION DE 12 AÑOS Y MAS ECONOMICAMENTE ACTIVA POR INGRESO MENSUAL  
SEGUN AREA, SEXO Y RAMAS DE ACTIVIDAD ECONOMICA

AREA, SEXO Y RAMAS DE ACTIVIDAD ECONOMICA	TOTAL NACIONAL					
	9001 A 12000	12001 A 16000	16301 A 20000	20001 MAS	SIN INGRESO MONETARIO	NO DECLARADO
TOTAL	61.324	29.004	12.167	13.629	3.822	583.400
AGRICULTURA Y PESCA.	2.453	1.225	424	959	7	37.957
SILVICULTURA Y CAZA	2.446	1.502	552	633	-	1.672
INDUSTRIA	10.327	5.122	2.180	2.042	2	19.282
MANUFACTURERA	673	347	99	116	1	2.184
ELECTRICIDAD,	6.917	3.740	1.637	1.592	-	18.407
GAS Y AGUA						
CONSTRUCCION POR						
COMERCIO POR						
MAYOR AL POR MENOR,						
RESTAURANTES Y						
HOTELES	12.183	5.448	2.153	3.117	5	37.096
TRANSPORTES,						
ALMACENAMIENTO						
Y COMUNICACIONES	3.377	1.645	682	1.281	6	11.744
ESTABLECIMIENTOS						
FINANCIEROS, SEGUROS						
BIENES INMUEBLES Y						
SEMPRES PRESTADOS	7.637	3.591	1.816	1.608	-	5.877
SEMPRES PRESTADOS						
SERVICIOS COMUNALES,						
SOCIALES Y						
PERSONALES	14.015	5.627	1.966	1.851	3.765	37.402
PERSONALES	1.496	754	358	430	35	371.779
NO DECLARADO						

NOTA : EXCLUYE PERSONAS BUSCANDO TRABAJO POR PRIMERA VEZ  
EXCLUYE TRABAJADORES FAMILIARES NO REMUNERADOS

CUADRO III.-30

AREA, SEXO Y RAMAS DE ACTIVIDAD ECONOMICA	POBLACION DE 12 AÑOS Y MAS		ECONOMICAMENTE ACTIVA		POR INGRESO MENSUAL	
	SEGUN AREA, SEXO Y RAMAS DE ACTIVIDAD ECONOMICA	TOTAL	DE ACTIVIDAD ECONOMICA		C E N S U S	
			MEMOS DE 500	500 A 1000	2001 A 4000	4001 A 9000
TOTAL NACIONAL						
AREA, SEXO Y RAMAS DE ACTIVIDAD ECONOMICA	TOTAL	MEMOS DE 500	500 A 1000	1001 A 2000	2001 A 4000	4001 A 9000
V. A. D. N. E. S. ....	3.274.184	128.740	306.227	984.915	842.001	118.625
AGRICULTURA, CACAO Y SILVICULTURA	482.536	48.074	191.915	132.953	34.649	4.200
EXPLOTACION DE HIDROCARBURO Y CANTERAS .....	49.215	511	1.339	5.884	23.529	4.544
INDUSTRIA MANUFACTURERA .....	492.932	8.916	35.869	177.494	172.028	42.910
ELECTRICIDAD, GAS Y AGUA .....	44.997	555	1.698	14.078	18.379	4.997
CONSTRUCCION .....	577.650	6.400	21.199	140.187	133.892	30.620
COMERCIO AL POR MAYOR, AL POR MENOR, RESTAURANTES Y HOTELES .....	521.058	13.636	68.461	176.614	140.404	23.976
TRANSPORTES, ALMACENAMIENTO Y COMUNICACIONES .....	244.671	3.224	13.542	76.450	95.603	10.308
ESTAB.-ECIPIENTOS FINANCIEROS, SEGUROS Y SERVICIOS FINANCIEROS .....						
SEVICIOS DE TURISMO Y SERVICIOS PRESTADOS A EMPRESAS COMUNALES, SOCIALES Y PERSONALES .....	120.470	1.094	6.957	34.722	34.616	9.551
NO DECLARADO .....	577.114	43.349	44.406	194.698	167.387	25.634
	363.741	3.071	10.541	28.135	21.524	2.773

NOTA : EXCLUYE PERSONAS BUSCANDO TRABAJO POR PRIMERA VEZ  
 NOTA : EXCLUYE TRABAJADORES FAMILIARES NO REMUNERADOS

CUADRO III.30

AREA, SEXO Y RAMAS DE ACTIVIDAD ECONOMICA	POBLACION DE 12 AÑOS Y MAS ECONOMICAMENTE ACTIVA POR INGRESO MENSUAL		TOTAL NACIONAL	I N G R E S O M E N S U A L ( E N B S )		SIN INGRESO MONETARIO	NO DECLARADO
	SEGUN AREA, SEXO Y RAMAS DE ACTIVIDAD ECONOMICA	DE 12 AÑOS Y MAS ECONOMICAMENTE ACTIVA		POR INGRESO MENSUAL	2000		
AREA, SEXO Y RAMAS DE ACTIVIDAD ECONOMICA	9201	12001	16001	20001	20001	SIN INGRESO MONETARIO	NO DECLARADO
V. A. O. V. F. S.	12000	14000	20300	MAS	MAS	367	449,529
AGRICULTURA, GANADERIA, SILVICULTURA Y PESCA.	55,427	26,991	111,531	12,648	941	7	56,213
EXPLORACION DE HIDROCARBUROS Y CANTERAS	2,399	1,298	606				
INDUSTRIA MANUFACTURERA	2,301	1,453	546	623	623	-	1,555
ELECTRICIDAD, GAS Y AGUA	9,675	4,999	2,113	1,949	1,949	1	15,513
COMERCIO POR MAYOR Y MENOR, RESTAURANTES Y HOTELES	641	339	97	114	114	1	1,206
TRANSPORTE, ALMACENAMIENTO Y COMUNICACIONES	6,738	3,659	1,616	1,570	1,570	-	17,717
FINANCIEROS, SEGUROS Y SERVICIOS FINANCIEROS	11,099	4,900	1,959	2,679	2,679	5	26,425
ESTABLECIMIENTOS DE SERVICIOS DOMESTICOS Y EMPRESAS DE SERVICIOS DOMESTICOS	3,240	1,602	566	1,265	1,265	5	10,748
EMPRESAS DE SERVICIOS DOMESTICOS	6,639	5,330	1,713	1,553	1,553	-	3,911
SOCIALES Y PERSONALES	11,338	4,924	1,784	1,588	1,588	317	26,564
NO DECLARADO	1,557	687	531	386	386	31	288,977

NOTA : EXCLUYE PERSONAS BUSCANDO TRABAJO POR PRIMERA VEZ  
 NOTA : EXCLUYE TRABAJADORES FAMILIARES NO REMUNERADOS

POBLACION DE 12 AÑOS Y MAS ECONOMICAMENTE ACTIVA POR INGRESO MENSUAL  
 SEGUN AREA, SEXO Y RAMAS DE ACTIVIDAD ECONOMICA

AREA, SEXO Y RAMAS DE ACTIVIDAD ECONOMICA	TOTAL NACIONAL					
	MENOS DE 500		500 A 2000		MAS DE 2000	
	MEJORES	PEORES	MEJORES	PEORES	MEJORES	PEORES
AGRICULTURA Y PESCA.	72.849	225.831	441.881	259.636	59.033	20.773
INDUSTRIA	3.020	7.249	3.861	986	266	103
COMERCIO AL POR MAYOR, AL POR MENOR, RESTAURANTES Y HOTELES	11.028	57.211	79.834	33.327	8.902	3.204
TRANSPORTE, ALMACENAMIENTO Y COMUNICACIONES	31.491	495	16.448	9.448	1.981	632
ESTABLECIMIENTOS FINANCIEROS, SEGUROS, BIENES RAIZES Y SERVICIOS PRESTADOS	73.928	833	30.045	23.405	6.337	2.532
SERVICIOS COMUNALES, SOCIALES Y PERSONALES	611.175	46.667	222.255	147.178	30.924	10.255
NO DECLARADO	106.250	2.533	9.579	4.265	992	402

NOTA: EXCLUYE PERSONAS BUSCANDO TRABAJO POR PRIMERA VEZ  
 EXCLUYE TRABAJADORES FAMILIARES NO REMUNERADOS

CUADRO III.30

AREA, SEXO Y RAMAS DE ACTIVIDAD ECONOMICA	POBLACION DE 12 AÑOS Y MAS SEGUN AREA Y SEXO		AÑOS Y RAMAS DE ACTIVIDAD ECONOMICA		ECONOMICAMENTE ACTIVA POR INGRESO MENSUAL	POR INGRESO MENSUAL
	12000	12001	16000	20000		
TOTAL NACIONAL	9001	16301	20000	20001	SIN INGRESO MONETARIO MAS	NO DECLARADO
H. E. M. R. A. S.	54	20	18	18	3.455	1.764
AGRICULTURA, GANADERIA, SILVICULTURA Y PESCA.	145	49	6	10	-	117
INDUSTRIA	652	233	67	93	1	3.769
MANUFACTURERA	32	8	2	2	-	278
ELECTRICIDAD	179	91	21	22	-	590
GAS Y AGUA	1.084	549	194	438	-	10.671
CONSTRUCCION	137	43	16	16	1	996
ALMACENAMIENTO Y COMUNICACIONES	798	261	103	75	-	1.966
ESTABLECIMIENTOS FINANCIEROS, SEGUROS Y BIENES INMUEBLES Y SERVICIOS PRESTADOS	2.677	703	182	263	3.449	30.838
COMERCIO AL POR MENOR, RESTAURANTES, HOTELES, TRANSPORTES, ALMACENAMIENTO Y COMUNICACIONES	139	67	27	44	4	82.802
PERSONALES NO DECLARADO						

NOTA : EXCLUYE PERSONAS BUSCANDO TRABAJO POR PRIMERA VEZ  
 NOTA : EXCLUYE TRABAJADORES FAMILIARES NO REMUNERADOS

POBLACION DE 12 AÑOS Y MAS ECONOMICAMENTE ACTIVA POR INGRESO MENSUAL  
SEGUN AREA, SEXO Y RAMAS DE ACTIVIDAD ECONOMICA

AREA, SEXO Y RAMAS DE ACTIVIDAD ECONOMICA	TOTAL NACIONAL				I N G R E S O - M E N S U A L ( E N B S )			
	T O T A L	MEMOS DE 500	500 A 1000	1001 A 2000	2001 A 4000	4001 A 6000	6000 A 9000	9000 Y MAS
AREA URBANA .....	3.772.002	133.039	400.440	1.219.777	1.026.686	292.172	133.778	2.573
AGRICULTURA, CAZA Y SILVICULTURA Y PESCA.	114.712	6.294	30.157	39.237	16.239	5.599	2.573	2.573
EXPLOTACION DE HIDROCARBURO Y CANTERAS .....	48.012	387	938	4.576	23.557	7.334	4.843	4.843
INDUSTRIA Y MANUFACTURERA .....	600.191	14.178	55.304	229.424	193.249	47.795	23.509	23.509
ELECTRICIDAD, GAS Y AGUA .....	48.369	545	1.548	15.089	20.302	5.527	2.317	2.317
CONSTRUCCION .....	354.963	5.680	18.531	127.243	139.295	31.004	13.955	13.955
COMERCIOS AL POR MAYOR, AL POR MENOR, RESTAURANTES Y HOTELES .....	670.188	20.492	110.773	236.801	164.640	57.343	26.192	26.192
TRANSPORTE, ALMACENAMIENTO Y COMUNICACIONES .....	253.153	3.114	14.014	81.866	98.653	28.424	10.313	10.313
ESTABLECIMIENTOS FINANCIEROS, SEGUROS BIENES INMUEBLES Y SERVICIOS PRESTADOS A EMPRESAS .....	189.190	1.679	13.921	64.317	56.997	20.573	11.781	11.781
SERVICIOS COMUNALES, SOCIALES Y PERSONALES .....	1.101.389	76.407	143.319	388.127	299.613	82.035	35.256	35.256
NO DECLARADO .....	391.853	4.273	11.935	33.097	24.141	6.336	3.049	3.049

NOTA : EXCLUYE PERSONAS BUSCANDO TRABAJO POR PRIMERA VEZ  
NOTA : EXCLUYE TRABAJADORES FAMILIARES NO REMUNERADOS



CUADRO III.30

POBLACION DE 12 AÑOS Y MAS ECONOMICAMENTE ACTIVA POR INGRESO MENSUAL

SEGUN AREA, SEXO Y RAMAS DE ACTIVIDAD ECONOMICA	I N G R E S O M E N S U A L ( E N B S )					NO DECLARADO
	12000	16000	20300	20001 Y MAS	SIN INGRESO MONETARIO	
TOTAL NACIONAL	9001	14001	20001	20001 Y MAS	3.485	451.022
AREA, SEXO Y RAMAS DE ACTIVIDAD ECONOMICA	12000	16000	20300	20001 Y MAS	SIN INGRESO MONETARIO	NO DECLARADO
AREA URBANA .....	59.436	27.802	11.634	12.711	3.485	451.022
AGRICULTURA, CAZA SILVICULTURA Y PESCA.	1.427	808	438	590	2	10.948
EXPLOTACION DE HIDROCARBURO Y MINERIA .....	2.340	1.439	521	611	-	1.366
INDUSTRIA .....	10.175	5.030	2.140	1.986	2	17.399
MANUFACTURERA .....	650	338	97	106	1	1.849
ELECTRICIDAD, GAS Y AGUA .....	6.719	3.618	1.576	1.525	-	15.817
CONSTRUCCION .....	11.800	5.173	2.038	2.901	5	32.050
COMERCIO AL POR MAYOR, AL POR MENOR, RESTAURANTES Y HOTeles .....	3.235	1.541	549	1.191	6	10.149
TRANSPORTE, ALBERGUE Y COMUNICACIONES .....	7.383	3.569	1.905	1.590	-	5.575
ESTABLECIMIENTOS FINANCIEROS, SEGUROS BIENES INMUEBLES Y SERVICIOS PRESTADOS A EMPRESAS .....	13.834	5.557	1.921	1.802	3.432	50.059
SERVICIOS COMUNALES, SOCIALES Y PERSONALES .....	1.453	729	349	409	30	303.910
NO DECLARADO .....						

NOTA : EXCLUYE PERSONAS BUSCANDO TRABAJO POR PRIMERA VEZ  
 NOTA : EXCLUYE TRABAJADORES FAMILIARES NO REMUNERADOS

CUADRO III.30

AREA, SEXO Y RAMAS DE ACTIVIDAD ECONOMICA	POBLACION DE 12 AÑOS Y MAS ECONOMICAMENTE ACTIVA POR INGRESO MENSUAL SEGUN AREA, SEXO Y RAMAS DE ACTIVIDAD ECONOMICA																	
	TOTAL NACIONAL																	
	I N G R E S O M E N S U A L ( E N B S )																	
	T O T A L	500 DE MENOS	500 A 1000	1001 A 2000	2001 A 4000	4001 A 6000	6001 A 9000	9000 A 113.40P	113.40P A 2.506	2.506 A 4.293	4.293 A 21.101	21.101 A 41.897	41.897 A 6.825	6.825 A 17.233	17.233 A 29.035	29.035 A 48.803	48.803 A 9.694	
V A R O N E S	2.634.053	74.740	198.582	801.042	776.043	234.247	113.40P	2.506										
AGRICULTURA	109.757	5.839	28.470	37.600	15.498	5.442	2.506											
SILVICULTURA Y PESCA.	42.749	359	739	3.868	21.118	6.331	4.293											
HIDROCARBURO Y CANTERAS	461.464	7.803	30.707	182.426	165.278	41.897	21.101											
INDUSTRIA	40.541	455	1.185	12.017	17.233	6.825	2.111											
MANUFACTURERA	334.016	5.384	16.702	118.880	122.350	29.035	13.319											
ELECTRICIDAD, GAS Y AGUA	476.729	11.034	58.092	160.812	132.529	48.803	23.136											
COMERCIO AL POR MAYOR Y MENOR, RESTAURANTES Y HOTELES	222.771	2.678	10.962	67.997	89.314	26.472	9.694											
TRANSPORTE, ALMACENAMIENTO Y COMUNICACIONES	116.529	887	6.436	34.930	33.748	14.259	9.661											
FINANCIEROS, SEGUROS Y SERVICIOS FINANCIEROS	533.119	38.147	38.197	178.511	158.769	51.594	25.129											
SERVICIOS DOMESTICOS	296.358	2.154	7.114	24.001	19.986	5.569	2.059											
A EMPRESAS SOCIALES Y PERSONALES																		
NO DECLARADO																		

NOTA : EXCLUYE PERSONAS BUSCANDO TRABAJO POR PRIMERA VEZ  
 NOTA : EXCLUYE TRABAJADORES FAMILIARES NO REMUNERADOS

CUADRO III.30

POBLACION DE 12 AÑOS Y MAS ECONOMICAMENTE ACTIVA POR INGRESO MENSUAL SEGUN AREA, SEXO Y RAMAS DE ACTIVIDAD ECONOMICA	I N G R E S O M E N S U A L ( E N B S )				NO DECLARADO
	17001 A MAS	16301 A 20000 MAS	20001 Y MAS	SIN INGRESO MONETARIO	
TOTAL NACIONAL	12000	11.333	11.785	314	333.343
AREA, SEXO Y RAMAS DE ACTIVIDAD ECONOMICA	9001	16301 A 20000	20001 Y MAS	SIN INGRESO MONETARIO	NO DECLARADO
V A R O N E S	1.790	625	579	3	10.624
AGRICULTURA, CAZA SILVICULTURA Y PESCA.	2.195	515	601	-	1.260
EXPLOTACION DE HIDROCARBURO Y CANTERAS	9.526	2.073	1.894	1	13.956
INDUSTRIA MANUFACTURERA	618	95	104	1	1.589
MINERIA, CANTAS Y CARBON	6.543	1.157	1.303	-	15.156
CONSTRUCCION	10.769	1.865	2.500	5	22.512
COMERCIO AL POR MAYOR, AL POR MENOR, RESTAURANTES Y HOTELES	3.100	533	1.176	3	9.242
TRANSPORTES, ALMACENAMIENTO Y COMUNICACIONES	6.590	1.702	1.515	-	3.693
ESTABLECIMIENTOS FINANCIEROS, SEGUROS Y SERVICIOS PRESTADOS	11.205	1.746	1.566	274	23.133
A EMPRESAS COMUNALES, SOCIALES Y PERSONALES	1.316	352	367	26	232.181
NO DECLARADO					

NOTA: EXCLUYE PERSONAS BUSCANDO TRABAJO POR PRIMERA VEZ  
 NOTA: EXCLUYE TRABAJADORES FAMILIARES NO REMUNERADOS

CUADRO III.-30

AREA, SEXO Y RAMAS DE ACTIVIDAD ECONOMICA	POBLACION DE 12 AÑOS Y MAS ECONOMICAMENTE ACTIVA POR INGRESO MENSUAL									
	SEGUN AREA, SEXO Y RAMAS DE ACTIVIDAD ECONOMICA					TOTAL NACIONAL				
	T O T A L		M E M B R O S		M E N S U A L		I N G R E S O		( E N B S )	
	MEMOS DE 500	500 A 1000	1001 A 2000	2001 A 4000	4001 A 6000	6001 A 9000				
AGRICULTURA, CAZA, SILVICULTURA Y PESCA.	1,157,949	58,299	201,879	418,735	250,643	57,225	20,369			
INDUSTRIA, CONSTRUCCION Y MINERIA	4,955	455	1,687	1,637	551	157	67			
COMERCIO, SERVICIOS Y REPARACIONES	5,243	78	199	708	2,437	1,003	550			
INDUSTRIA MANUFACTURERA	158,727	6,375	24,597	66,998	27,971	5,898	2,438			
ELECTRICIDAD, GAS Y AGUA	7,828	90	385	3,072	3,059	702	295			
CONSTRUCCION	20,947	396	1,329	8,583	6,915	1,949	856			
COMERCIO AL POR MENOR, AL POR MAYOR, REPARACIONES Y SERVICIOS	193,459	9,449	52,681	75,989	32,111	8,540	3,046			
HOTELES, RESTAURANTES Y CAFETERIAS	39,384	436	3,052	13,869	9,339	1,952	617			
TRANSPORTE										
ALMACENAMIENTO Y COMUNICACIONES										
ESTADISTICAS Y SERVICIOS FINANCIEROS, SEGUROS										
SERVICIOS INMUEBLES Y SERVICIOS PRESTADOS	72,461	792	7,485	29,387	23,249	6,314	2,327			
EMPRESAS SOCIALES Y SOCIEDAD Y PERSONALES	568,270	38,247	105,122	209,616	140,844	30,441	10,127			
NO DECLARADO	95,475	2,110	4,861	9,076	6,155	262	390			

NOTA : EXCLUYE PERSONAS BUSCANDO TRABAJO POR PRIMERA VEZ  
 NOTA : EXCLUYE TRABAJADORES FAMILIARES NO REMUNERADOS

POBLACION DE 12 AÑOS Y MAS ECONOMICAMENTE ACTIVA POR HORAS TRABAJADAS A LA SEMANA SEGUN AREA, SEXO Y RAMAS DE ACTIVIDAD ECONOMICA ESTADO MIRANDA

AREA, SEXO Y RAMAS DE ACTIVIDAD ECONOMICA	HORAS TRABAJADAS A LA SEMANA										NO DECLARADO
	TOTAL	MESES DE 5	5-14	15-30	31-36	35-39	40	41-48	49 Y MAS	DECLARADO	
H E M B R A S.....	2.109	14	164	408	10	172	653	332	142	214	
AGRICULTURA, CAZA, SILVICULTURA Y PESCA..	130	-	14	32	-	5	56	13	5	5	
EXPLOTACION DE HIDROCARBUROS, MINAS Y CANTERAS.....	4	-	1	-	-	-	3	-	-	-	
INDUSTRIAS MANUFACTURERAS.....	292	1	19	28	3	8	108	105	18	2	
ELECTRICIDAD, GAS Y CALOR.....	8	-	-	2	-	2	2	1	1	1	
COMERCIO AL POR MAYOR Y MENOR, RESTAURANTES Y HOTELES.....	32	-	3	1	-	2	17	8	-	1	
TRANSPORTE, ALMACENAMIENTO Y COMUNICACIONES.....	267	2	31	32	2	10	79	56	50	7	
ESTABLECIMIENTOS FINANCIEROS, SEGUROS, BIENES INMUEBLES Y SERVICIOS FINANCIEROS.....	33	-	3	2	-	4	16	2	4	2	
SERVICIOS DOMESTICOS Y SOCIALES Y PERSONALES.....	72	-	4	3	-	5	43	12	4	1	
NO DECLARADO.....	1.046	10	81	301	5	135	314	125	56	19	
	224	1	8	7	-	1	15	12	4	176	

NOTA : EXCLUYE PERSONAS BUSCANDO TRABAJO POR PRIMERA VEZ

POBLACION DE 12 AÑOS Y MAS ECONOMICAMENTE ACTIVA POR HORAS TRABAJADAS A LA SEMANA SEGUN AREA, SEXO Y RAMAS DE ACTIVIDAD ECONOMICA  
ESTADO MIRANDA

AREA, SEXO Y RAMAS DE ACTIVIDAD ECONOMICA	MEMOS DE 5	HORAS TRABAJADAS A LA SEMANA								NO DECLARADO
		5-14	15-30	31-34	35-39	40	41-48	49 Y MAS		
TOTAL										
AREA RURAL.....	72	1.178	2.641	139	1.000	10.456	10.024	4.457	3.686	
AGRICULTURA, CAZA Y PESCA..	22	427	1.324	63	463	4.818	3.351	1.788	379	
EXPLOTACION DE HIDROCARBUROS, MINAS Y CANTERAS.....	1	4	9	1	2	73	117	39	4	
INDUSTRIAS.....	10	96	123	10	61	1.315	1.732	456	104	
ELECTRICIDAD, GAS Y AGUA.....	-	5	12	2	8	97	118	39	5	
CONSTRUCCION.....	1	90	119	15	63	1.196	1.290	353	63	
COMERCIO AL POR MAYOR, AL POR MENOR, RESTAURANTES Y HOTELES.....	11	160	245	15	73	711	1.021	723	91	
TRANSPORTE, ALMACENAMIENTO Y COMUNICACIONES.....	1	55	85	8	43	404	481	325	40	
SERVICIOS FINANCIEROS, SEGUROS, BIENES INMUEBLES Y SERVICIOS PRESTADOS A LAS EMPRESAS.....	420	16	30	1	15	176	117	57	8	
SERVICIOS COMUNALES, SOCIALES Y PERSONALES	4.793	190	636	24	254	1.414	1.532	599	104	
NO DECLARADO.....	6	145	58	2	16	250	245	98	2.888	

NOTA : EXCLUYE PERSONAS BUSCANDO TRABAJO POR PRIMERA VEZ

CUADRO III.21

POBLACION DE 12 AÑOS Y MAS ECONOMICAMENTE ACTIVA POR HORAS TRABAJADAS  
A LA SEMANA SEGUN AREA, SEXO Y RAMAS DE ACTIVIDAD ECONOMICA

ESTADO MIRANDA

AREA, SEXO Y RAMAS DE ACTIVIDAD ECONOMICA	H O R A S T R A B A J A D A S A L A S E M A N A							NO DECLARADO	
	MENOS DE 5	5-14	15-30	31-34	35-39	40	41-48		49 Y MAS
TOTAL	33	897	1.799	107	743	8.836	8.803	3.941	3.051
V A R O N E S.....	16	366	1.097	53	398	4.389	3.194	1.708	333
AGRICULTURA, CAZA SILVICULTURA Y PESCA..	1	3	6	1	2	71	115	38	4
EXPLOTACION DE HIDROCARBUROS, MINAS INDUSTRIAS.....	3	61	92	4	50	998	1.384	378	73
MANUFACTURERAS.....	267	5	10	2	8	87	112	38	5
ELECTRICIDAD, GAS Y AGUA.....	3.122	89	111	13	62	1.183	1.275	326	62
CONSTRUCCION.....	2.379	97	146	11	60	561	835	589	77
COMERCIO AL POR MAYOR, AL POR MENOR, RESTAU- RANTES Y HOTELES.....	1	53	78	7	38	382	469	322	37
TRANSPORTE, COMUNICACIONES Y SERVICIOS DE ESTABLECIMIENTOS.....	318	13	21	1	11	121	91	54	6
FINANCIEROS, SEGUROS, BIENES INMUEBLES Y SERVICIOS PRESTADOS	2.829	5	89	13	103	834	1.115	613	49
A LAS EMPRESAS.....	3.080	121	40	2	11	210	213	75	2.405
SERVICIOS COMUNALES, SOCIALES Y PERSONALES, NO DECLARADO.....									

NOTA : EXCLUYE PERSONAS BUSCANDO TRABAJO POR PRIMERA VEZ

POBLACION DE 12 AÑOS Y MAS ECONOMICAMENTE ACTIVA POR HORAS TRABAJADAS  
A LA SEMANA SEGUN AREA, SEXO Y RAMAS DE ACTIVIDAD ECONOMICA  
ESTADO MIRANDA

AREA, SEXO Y RAMAS DE ACTIVIDAD ECONOMICA	TOTAL	MENOS DE 5	HORAS TRABAJADAS A LA SEMANA							49 Y MAS	NO DECLARADO
			5-14	15-30	31-34	35-39	40	41-48	49 Y MAS		
H E M B R A S.....	5.443	39	281	862	32	257	1.620	516	635		
AGRICULTURA, CAZA SILVICULTURA Y PESCA..	1.081	6	61	227	10	65	429	80	46		
INDUSTRIA DE MATERIAS PLASTICAS, Y CAJONERIAS.....	9	-	1	3	-	-	2	1	-		
INDUSTRIAS.....	866	7	25	41	6	13	317	78	31		
MANUFACTURERAS.....	19	-	-	2	-	-	10	4	1		
ELECTRICIDAD, GAS Y AGUA.....	48	-	1	8	-	1	15	7	1		
CONSTRUCCION.....	671	0	63	99	4	13	150	134	14		
AL POR MENOR, RESTAU- RACIONES, HOTeles.....	55	-	2	7	1	5	22	12	3		
ALMACENAMIENTO Y COMUNICACIONES.....	102	-	3	9	-	4	55	26	3		
ESTABLECIMIENTOS FINANCIEROS, SEGUROS, BIENES INMUEBLES Y SERVICIOS PRESTADOS	1.964	15	101	428	11	151	580	437	186		
ALAS EMPRESAS COMERCIALES, SERVICIOS PERSONALES, NO DECLARADO.....	628	3	24	18	-	5	40	32	23		

NOTA : EXCLUYE PERSONAS BUSCANDO TRABAJO POR PRIMERA VEZ



POBLACION DE 12 AÑOS Y MAS ECONOMICAMENTE ACTIVA OCUPADA POR HORAS TRABAJADAS A LA SEMANA SEGUN AREA, SEXO Y RAMAS DE ACTIVIDAD ECONOMICA

ESTADO MIRANDA

AREA, SEXO Y RAMAS DE ACTIVIDAD ECONOMICA	TOTAL	MENOS DE 5	HORAS TRABAJADAS A LA SEMANA							NO DECLARADO
			5-14	15-30	31-34	35-39	40	41-48	49 Y MAS	
TOTAL	500,047	1,458	39,341	3,423	19,055	161,939	153,092	77,404	24,632	
AGRICULTURA, CAZA SILVICULTURA Y PESCA.	19,142	36	775	2,073	95	660	6,699	5,087	533	
EXPLORACION DE HIDROCARBUROS, MINAS Y CANTERAS	4,531	4	92	78	23	42	2,717	858	642	
INDUSTRIAS Y CONSTRUCCIONES	100,239	184	3,206	3,354	555	1,745	32,581	44,997	11,627	
ELECTRICIDAD, GAS Y AGUA	5,511	5	138	162	32	125	2,606	1,785	568	
CONSTRUCCION	45,269	60	1,471	1,844	273	981	14,149	19,273	6,390	
COMERCIO AL POR MAYOR, AL POR MENOR, RESTAURANTES Y HOTELES	79,883	266	3,601	5,051	528	1,981	22,937	25,758	18,299	
TRANSPORTE, ALMACENAMIENTO Y COMUNICACIONES	28,924	51	1,309	2,191	214	960	9,145	7,801	6,654	
FINANCIEROS, SEGUROS, BIENES INMUEBLES Y SERVICIOS PRESTADOS A LAS EMPRESAS	37,005	84	1,025	2,642	331	1,681	18,955	6,604	5,062	
SERVICIOS COMUNALES, SOCIALES Y PERSONALES	151,045	611	6,880	20,662	1,270	10,465	47,489	36,083	23,074	
NO DECLARADO	28,478	157	1,206	1,264	102	415	4,661	4,846	1,862	
									13,943	

POBLACION DE 12 AÑOS Y MAS ECONOMICAMENTE ACTIVA OCUPADA, POR HORAS TRABAJADAS  
A LA SEMANA SEGUN AREA, SEXO Y RAZAS DE ACTIVIDAD ECONOMICA  
ESTADO MIRANDA

AREA, SEXO Y RAZAS DE ACTIVIDAD ECONOMICA	HORAS TRABAJADAS A LA SEMANA							NO DECLARADO	
	ME- NOS DE 5	5-14	15-30	31-34	35-39	40	41-48		49 Y MAS
TOTAL	564	11,372	16,686	1,959	9,447	101,230	112,956	59,759	14,631
V. A. B. O. M. E. S.	24	673	1,740	84	574	6,094	4,857	3,070	488
AGRICULTURA, CAZA, SILVICULTURA Y PESCA- EXPLORACION DE HIDROCARBUROS, MINAS Y CANTERAS	1	71	52	16	22	1,826	769	599	56
INDUSTRIAS MANUFACTURERAS	57	1,837	1,661	331	1,206	21,078	33,528	9,588	1,299
ELECTRICIDAD, GAS	5	111	102	21	99	1,916	1,634	526	69
CONSTRUCCION	54	1,362	1,582	235	777	12,188	18,598	6,137	749
COMERCIO AL POR MAYOR, AL POR MENOR, RESTAU- RANTES Y HOTELES	73	2,274	2,736	372	1,307	15,610	18,909	15,344	970
TRANSPORTE, ALMACENAMIENTO Y COMUNICACIONES	42	1,165	1,656	170	711	7,086	7,239	6,413	496
ESTABLECIMIENTOS DE SERVICIOS DE REPARACION, BIENES INMUEBLES Y SERVICIOS PRESTADOS A LAS EMPRESAS	36	612	1,320	176	895	10,924	4,725	4,297	348
SERVICIOS COMUNALES, SOCIALES Y PERSONALES	212	2,536	5,200	481	3,605	21,363	18,987	12,230	1,295
NO DECLARADO	60	731	657	75	261	3,145	3,710	1,515	8,881

POBLACION DE 12 AÑOS Y MAS ECONOMICAMENTE ACTIVA OCUPADA POR HORAS TRABAJADAS A LA SEMANA SEGUN AREA, SEXO Y RAMAS DE ACTIVIDAD ECONOMICA

ESTADO MIRANDA

AREA, SEXO Y RAMAS DE ACTIVIDAD ECONOMICA	HORAS TRABAJADAS A LA SEMANA										NO DECLARADO
	MEÑOS DE 5	5-14	15-30	31-34	35-39	40	41-48	49 Y MAS			
TOTAL	171.463	894	8.331	22.655	1.464	60.709	40.136	17.465	10.001	65	
H E M B R A S.....	1.578	12	102	333	11	86	605	230	134		
AGRICULTURA, CAZA Y RECOLECCION DE PESCADO Y CANTERAS.....	1.121	3	21	26	9	20	891	89	43	19	
INDUSTRIAS.....	29.654	127	1.369	1.693	224	539	11.503	11.469	2.039	691	
ELECTRICIDAD, GAS Y AGUA.....	1.038	7	27	60	11	36	690	151	42	21	
CONSTRUCCION.....	3.587	6	109	282	38	204	1.061	675	233	79	
COMERCIO AL POR MAYOR, AL POR MENOR, RESTAURANTE Y CAFETERIAS.....	22.288	193	1.327	2.315	156	674	7.327	6.849	2.955	492	
TRANSPORTE.....											
ALMACENAMIENTO Y COMUNICACIONES.....	3.946	9	144	535	44	249	2.059	562	241	103	
ESTABLECIMIENTOS FINANCIEROS, SEGUROS, BIENES INMUEBLES Y SERVICIOS PRESTADOS A LAS EMPRESAS.....	13.672	48	413	1.342	155	786	8.031	1.879	765	253	
SERVICIOS COMUNALES, SOCIALES Y PERSONALES.....	85.136	399	4.344	15.462	789	6.860	26.126	17.096	10.846	3.214	
NO DECLARADO.....	9.443	97	675	607	27	154	1.516	1.136	367	5.064	

Población de 12 años y más económicamente activa ocupada por horas trabajadas a la semana según área, sexo y ramas de actividad económica

ESTADO MIRANDA

ÁREA, SEXO Y RAMAS DE ACTIVIDAD ECONOMICA	HORAS TRABAJADAS A LA SEMANA										NO DECLARADO	
	ME- NO- S DE 5	5-14	15-30	31-34	35-39	40	41-48	49 Y MAS				
TOTAL	460.201	18.111	35.785	3.249	17.710	148.881	141.118	71.915	22.044			
AREA URBANA.....	11	281	514	30	152	1.374	1.521	1.304	141			
AGRICULTURA, CAZA Y PESCA.....	4.223	84	66	22	39	2.620	718	599	71			
INDUSTRIAS.....	98.231	3.081	3.171	535	1.655	30.870	42.808	11.064	1.874			
MANUFACTURERAS.....	4	131	146	30	112	2.478	1.432	523	83			
Y AGUA.....	59	1.154	1.682	256	910	12.597	17.597	5.935	760			
CONSTRUCCION.....	75.629	3.359	4.705	504	1.866	21.902	24.448	17.235	1.357			
COMERCIO AL POR MAYOR, AL POR MENOR, RESTAURANTES Y HOTELES.....	27.028	49	1.233	2.086	204	901	8.599	7.205	6.203			
TRANSPORTE, ALMACENAMIENTO Y COMUNICACIONES.....	36.568	84	996	330	1.655	18.664	6.441	4.980	590			
ESTABLECIMIENTOS FINANCIEROS, SEGUROS, BIENES INMUEBLES Y SERVICIOS PRESTADOS A LAS EMPRESAS.....	146.378	580	4.572	1.238	10.027	45.431	34.193	22.303	4.378			
SERVICIOS COMERCIALES, SOCIALES Y PERSONALES, NO DECLARADO.....	23.777	151	1.040	100	393	4.346	4.555	1.769	12.242			

POBLACION DE 12 AÑOS Y MAS ECONOMICAMENTE ACTIVA OCUPADA POR HORAS TRABAJADAS A LA SEMANA SEGUN AREA, SEXO Y RAMAS DE ACTIVIDAD ECONOMICA

ESTADO MIRANDA

AREA, SEXO Y RAMAS DE ACTIVIDAD ECONOMICA	TOTAL	MEMOS DE \$	H O R A S T R A B A J A D A S A L A S E M A N A							69 Y MAS	NO DECLARADO
			5-14	15-30	31-34	35-39	40	41-48	49 Y MAS		
V A R O N E S.....	2,95,882	526	10,233	14,343	1,825	8,523	90,409	102,505,	54,893	12,605	
AGRICULTURA, CAZA SILVICULTURA Y PESCA..	4,958	5	254	438	29	135	1,254	1,461	1,255	127	
EXPLOTACION DE MINAS											
HIDROCARBUROS, MINAS Y METALES.....	3,115	1	65	43	13	19	1,734	631	557	52	
INDUSTRIAS.....	66,707	53	1,753	1,547	320	1,135	19,783	31,784	9,117	1,215	
MANUFACTURERAS.....	4,128	4	104	90	19	78	1,799	1,488	483	63	
ELECTRICIDAD, GAS Y AGUA.....	37,639	53	1,249	1,409	218	709	10,668	16,942	5,709	682	
CONSTRUCCION.....	54,258	70	2,125	2,520	353	1,213	14,800	17,832	14,461	884	
COMERCIO AL POR MAYOR, AL POR MENOR, RESTAURANTES Y HOTELES.....	23,159	40	1,094	1,530	161	661	6,578	6,657	5,968	450	
TRANSPORTE, ALQUILER DE AUTOMOVILES Y CAMIONES.....											
ESTABLECIMIENTOS FINANCIEROS, SEGUROS, BIENES INMUEBLES Y SERVICIOS PRESTADOS A LAS EMPRESAS.....	22,860	36	590	1,295	175	878	10,725	4,599	4,222	340	
SERVICIOS COMUNALES, SOCIALES Y PERSONALES, NO DECLARADO.....	62,145	206	2,403	4,863	464	3,450	20,184	17,649	11,692	1,234	
	16,903	58	596	598	73	245	2,884	3,462	1,429	7,558	

POBLACION DE 12 AÑOS Y MAS ECONOMICAMENTE ACTIVA OCUPADA POR HORAS TRABAJADAS  
A LA SEMANA SEGUN AREA, SEXO Y RAMAS DE ACTIVIDAD ECONOMICA  
ESTADO MIRANDA

AREA, SEXO Y RAMAS DE ACTIVIDAD ECONOMICA	TOTAL	MENOS DE 5	HORAS TRABAJADAS A LA SEMANA							49 Y MAS	NO DECLARADO
			5-14	15-30	31-34	35-39	40	41-48	49 Y MAS		
<b>H E N O S A S</b>	164,319	842	7,898	21,422	1,424	9,187	58,472	38,613	17,022	9,439	
AGRICULTURA, CAZA Y PESCA.....	370	0	27	76	1	17	120	60	49	14	
INDUSTRIAS	1,108	3	19	23	9	20	886	87	42	19	
SILVICULTURA, CAZA Y PESCA.....	28,524	120	1,328	1,624	215	520	11,087	11,024	1,947	659	
INDUSTRIAS	1,011	0	27	56	11	36	479	144	60	20	
AGRICULTURA, CAZA Y PESCA.....	3,511	0	105	223	38	201	1,929	655	226	78	
INDUSTRIAS	21,371	183	1,234	2,185	151	653	7,102	6,616	2,774	473	
AGRICULTURA, CAZA Y PESCA.....	3,859	9	139	526	43	240	2,021	548	235	98	
INDUSTRIAS	13,508	48	406	1,333	155	777	7,939	1,842	758	250	
AGRICULTURA, CAZA Y PESCA.....	92,183	374	4,169	14,743	774	6,577	25,247	16,544	10,611	3,144	
INDUSTRIAS	8,874	93	444	583	27	148	1,462	1,093	340	4,684	

POBLACION DE 12 AÑOS Y MAS ECONOMICAMENTE ACTIVA OCUPADA POR HORAS TRABAJADAS  
A LA SEMANA SEGUN AREA, SEXO Y RAMAS DE ACTIVIDAD ECONOMICA  
ESTADO MIRANDA

AREA, SEXO Y RAMAS DE ACTIVIDAD ECONOMICA	TOTAL	H O R A S T R A B A J A D A S A L A S E M A N A										NO DECLARADO
		ME- NOS DE 5	5-14	15-30	31-34	35-39	40	41-48	49 Y MAS			
AREA INTERMEDIA...	8.109	21	424	956	36	366	2.738	2.075	1.094	399		
AGRICULTURA, CEA...	1.261	3	72	246	2	50	518	227	118	25		
INDUSTRIA Y PESCA...	67	-	4	3	-	1	25	23	6	-		
HIDROCARBUROS...	1.187	2	40	61	10	28	428	483	119	16		
INDUSTRIAS...	93	1	2	4	-	5	33	39	7	2		
MANUFACTURERAS...	1.067	-	38	47	4	18	396	420	133	11		
ELECTRICIDAD, GAS Y AGUA...	1.247	2	85	108	9	43	331	303	351	15		
CONSTRUCCION...	484	1	24	23	2	16	152	125	130	11		
COMERCIO AL POR MAYOR, AL POR MENOR, RESTAU- RACION Y HOTeles...	228	-	13	7	-	11	120	47	27	3		
TRANSPORTE...	2.003	11	122	430	9	188	667	358	186	32		
ALMACENAMIENTO Y COMUNICACIONES...	477	1	24	27	-	6	68	50	17	284		
ESTABLECIMIENTOS FINANCIEROS, SEGUROS, BIENES INMUEBLES Y SERVICIOS PRESTADOS A LAS EMPRESAS...												
SERVICIOS DOMESTICOS Y PERSONALES...												
NO DECLARADO...												





## POBLACION DE 12 AÑOS Y MAS ECONOMICAMENTE ACTIVA OCUPADA POR HORAS TRABAJADAS A LA SEMANA SEGUN AREA, SEXO Y RAMAS DE ACTIVIDAD ECONOMICA

ESTADO MIRANDA

AREA, SEXO Y RAMAS DE ACTIVIDAD ECONOMICA	HORAS TRABAJADAS A LA SEMANA							NO DECLARADO	
	MEÑOS DE 5	5-14	15-30	31-34	35-39	40	41-48		49 Y MAS
TOTAL	14	156	403	9	168	638	318	138	113
H E M B R A S	-	14	32	-	4	56	13	5	5
AGRICULTURA, CAZA SILVICULTURA Y PESCA	-	1	-	-	-	3	-	-	-
EXPLOTACION DE HIDROCARBUROS, MINAS Y CANTERAS	-	16	28	3	7	106	101	18	2
INDUSTRIAS MANUFACTURERAS	-	-	2	-	2	2	1	1	1
CONSTRUCCION, GAS Y AGUA	-	3	1	-	2	17	7	-	-
COMERCIO AL POR MAYOR, AL POR MENOR, RESTAURANTES Y HOTELERIA	2	30	32	1	9	77	53	49	6
TRANSPORTE, ALMACENAMIENTO Y COMUNICACIONES	-	3	2	-	4	16	2	3	2
ESTABLECIMIENTOS FINANCIEROS, SEGUROS, BIENES INMUEBLES Y SERVICIOS PRESTADOS A LAS EMPRESAS	67	4	2	-	5	40	11	4	1
SERVICIOS CONSUMALES SOCIALES Y PERSONALES	1-021	77	297	5	134	307	119	54	18
NO DECLARADO	1	8	7	-	1	14	11	4	78

POBLACION DE 12 AÑOS Y MAS ECONOMICAMENTE ACTIVA OCUPADA POR HORAS TRABAJADAS  
A LA SEMANA SEGUN AREA, SEXO Y RAMAS DE ACTIVIDAD ECONOMICA

## ESTADO MIRANDA

AREA, SEXO Y RAMAS DE ACTIVIDAD ECONOMICA	TOTAL	HORAS TRABAJADAS A LA SEMANA							NO DECLARADO
		MEÑOS DE 5	5-14	15-30	31-34	35-39	40	41-68	
31.737	69	1.148	2.600	138	979	10.350	9.899	6.395	2.189
12.575	22	422	1.313	63	458	4.807	3.339	1.782	367
246	-	4	9	1	2	72	117	37	4
3.821	9	85	122	10	62	1.283	1.706	444	100
279	-	5	12	2	8	95	114	38	5
3.052	1	79	115	13	53	1.156	1.256	322	57
3.007	11	157	248	15	72	704	1.007	713	90
1.412	1	52	82	8	43	394	471	321	60
409	-	16	27	1	15	171	116	55	8
4.714	20	186	626	23	250	1.391	1.532	587	99
2.284	5	142	56	2	16	247	241	96	1.419

POBLACION DE 12 AÑOS Y MAS ECONOMICAMENTE ACTIVA OCUPADA POR HORAS TRABAJADAS  
A LA SEMANA SEGUN AREA, SEXO Y RAMAS DE ACTIVIDAD ECONOMICA

ESTADO MIRANDA

AREA, SEXO Y RAMAS DE ACTIVIDAD ECONOMICA	HORAS TRABAJADAS A LA SEMANA										MEMOS DE \$	TOTAL	4.9 Y MAS DECLARADO
	5-14	15-30	31-34	35-39	40	41-48	49 Y MAS	DECLARADO					
V A R O N E S.....	871	1,770	107	726	8,721	8,694	3,890	1,740					
AGRICULTURA, CAZA SILVICULTURA Y PESCA..	361	1,088	53	393	4,378	3,182	1,702	321					
EXPLORACION DE MINERALES, PETROLIO, Y CALIENTES.....	-	6	1	2	70	115	36	4					
INDUSTRIAS.....	3	60	4	50	973	1,362	370	70					
MANUFACTURERAS.....	3	81	4	50	973	1,362	370	70					
ELECTRICIDAD, GAS Y AGUA.....	5	10	2	8	86	108	37	5					
CONSTRUCCION.....	78	107	13	52	1,141	1,243	315	56					
COMERCIO AL POR MAYOR, AL POR MENOR, RESTAU- RANTES Y HOTELES.....	3	94	11	40	556	827	581	77					
TRANSPORTE, ALQUILER DE AUTOMOVIL Y MOTOCICLETAS.....	1	50	7	38	372	459	318	37					
ESTABLECIMIENTOS COMERCIALES.....	-	-	-	-	-	-	-	-					
FINANCIEROS, SEGUROS, BIENES INMUEBLES Y SERVICIOS PRESTADOS A LAS EMPRESAS.....	13	20	1	11	119	90	52	6					
SERVICIOS COMUNALES, SOCIALES Y PERSONALES, NO DECLARADO.....	5	88	13	101	819	1,099	406	47					
	2	119	2	11	207	209	73	1,117					

POBLACION DE 12 AÑOS Y MAS ECONOMICAMENTE ACTIVA OCUPADA POR HORAS TRABAJADAS  
A LA SEMANA SEGUN AREA, SEXO Y RAMAS DE ACTIVIDAD ECONOMICA

ESTADO MIRANDA

AREA, SEXO Y RAMAS DE ACTIVIDAD ECONOMICA	TOTAL	HORAS TRABAJADAS A LA SEMANA							NO DECLARADO	
		MEIOS DE 5	5-14	15-30	31-34	35-39	40	41-48		49 Y MAS
<b>H E M B R A S</b> .....										
AGRICULTURA, CAZA.....	5.187	38	277	830	31	253	1.599	505	449	
SILVICULTURA Y PESCA..	1.079	6	61	225	10	65	429	157	80	46
INDUSTRIAS DE CARBON Y HIDROCARBUROS E MINAS Y CANTERAS.....	9	-	1	3	-	-	2	2	1	-
INDUSTRIAS.....	848	6	25	41	6	12	310	344	74	30
MANUFACTURERAS.....										
ELECTRICIDAD, GAS.....	18	-	-	2	-	1	9	6	1	-
Y AGUA.....	46	-	1	8	-	1	15	13	7	1
CONSTRUCCION.....										
COMERCIO AL POR MAYOR, AL POR MENOR, RESTAURAN- TES, BARRAS, MOTELERIAS.....	658	18	63	98	4	12	148	180	132	13
TRANSPORTE.....										
ALMACENAMIENTO Y COMUNICACIONES.....	55	-	2	7	1	5	22	12	3	3
ESTABLECIMIENTOS FINANCIEROS, SEGUROS, FINANCIEROS, SEGUROS, RIENEFOS, INMUEBLES Y SERVICIOS PRESTADOS A LAS EMPRESAS.....	97	-	3	7	-	4	52	26	3	2
SERVICIOS COMUNALES, SOCIALES Y PERSONALES.....	1.072	15	98	432	10	149	572	433	181	52
NO DECLARADO.....	445	3	23	17	-	5	40	32	23	302

CUADRO III.31

POBLACION DE 12 AÑOS Y MAS ECONOMICAMENTE ACTIVA, OCUPADA POR INGRESO MENSUAL SEGUN AREA, SEXO Y RAMAS DE ACTIVIDAD ECONOMICA	I N G R E S O M E N S U A L ( E N B S )			
	12001 A 16000	16001 A 20300	20001 MÁS	STN INGRESO MONETARIO DECLARADO
TOTAL NACIONAL	9001	16001	20001	NO DECLARADO
AREA, SEXO Y RAMAS DE ACTIVIDAD ECONOMICA	12000	20300	MÁS	
V A O N E S	54.872	26.682	12.446	232.867
AGRICULTURA, Caza, Silvicultura y Pesca.	2.392	1.201	932	7
EXPLOTACION DE HIDROCARBURO Y CANTERAS	2.279	1.445	613	-
INDUSTRIA MANUFACTURERA	9.553	4.829	1.907	14.693
ELECTRICIDAD, GAS Y AGUA	439	335	110	1.840
CONSTRUCCION	6.589	3.556	1.515	16.339
COMERCIO AL POR MAYOR Y AL POR MENOR, RESTAURANTES Y HOTELES	11.017	4.854	2.655	25.689
TRANSPORTE, ALMACENAMIENTO Y COMUNICACIONES	3.191	1.574	1.248	10.328
ESTABLECIMIENTOS FINANCIEROS, SEGUROS BIENES INMUEBLES Y SERVICIOS PRESTADOS A EMPRESAS	6.593	3.313	1.521	3.684
SERVICIOS DOMESTICOS, SOCIALES Y PERSONALES	11.294	4.900	1.572	310
NO DECLARADO	1.536	675	373	17

NOTA : EXCLUYE TRABAJADORES FAMILIARES NO REMUNERADOS

POBLACION DE 12 AÑOS Y MAS ECONOMICAMENTE ACTIVA, OCUPADA POR INGRESO MENSUAL SEGUN AREA, SEXO Y RAMAS DE ACTIVIDAD ECONOMICA

AREA, SEXO Y RAMAS DE ACTIVIDAD ECONOMICA	TOTAL NACIONAL												
	I N G R E S O M E S U A L ( E N B S )												
	MENOS DE 500		500 A 1000		1001 A 2000		2001 A 4000		4001 A 6000		6001 A 9000		
T O T A L	1.137.096	71.619	219.333	432.704	236.500	58.426	265	1.014	2.509	27.780	5.848	2.599	208
H E M B R A S	17.159	2.906	7.195	3.797	978	265							625
AGRICULTURA, CITA, SILVICULTURA Y PESCA.	5.410	32	237	747	2.509	1.014							556
EXPLORACION DE HIDROCARBURO Y CANTERAS	141.094	7.696	25.425	57.361	27.780	5.848							2.599
INDUSTRIA MANUFACTURERA	7.916	103	193	3.103	3.089	704							208
ELECTRICIDAD, GAS Y CALOR	20.571	377	1.374	8.373	6.817	1.925							625
CONSTRUCCION													
COMERCIO AL POR MAYOR, AL POR MENOR, RESTAURANTES Y HOTeles	200.809	10.702	55.135	77.671	32.805	8.795							3.170
TRANSPORTES, ALMACENAMIENTO Y COMUNICACIONES	30.804	469	1.156	16.150	9.296	1.953							620
ESTABLECIMIENTOS FINANCIEROS, SEGUROS, BIENES RAICES, ALIQUENOS													
SERVICIOS PRESTADOS A EMPRESAS	71.304	809	7.422	29.045	22.979	6.234							2.293
SERVICIOS COMUNALES, SOCIALES Y PERSONALES	602.837	45.819	113.571	219.155	146.132	30.724							10.173
NO DECLARADO	58.359	2.476	5.234	9.317	4.165	269							174

NOTA : EXCLUYE TRABAJADORES FAMILIARES NO REMUNERADOS

CUADRO III.31

POBLACION DE 12 AÑOS Y MAS ECONOMICAMENTE ACTIVA, OCUPADA POR INGRESO MENSUAL  
SEGUN ARFA, SEXO Y RAMAS DE ACTIVIDAD ECONOMICA

AREA, SEXO Y RAMAS DE ACTIVIDAD ECONOMICA	TOTAL NACIONAL					SIN INGRESO MONETARIO	NO DECLARADO
	9701 A 12000	12001 A 16000	15701 A 20000	20001 A MAS	( E N B S )		
H E M B R A S .....	5,844	1,994	525	965	3,359	95,060	1,726
AGRICULTURA, CAZA SILVICULTURA Y PESCA.	55	20	18	18	-	-	-
EXPLOTACION DE CANTERAS .....	145	47	6	10	-	-	109
INDUSTRIA AGRICOLA .....	645	230	66	92	1	3,573	-
ELECTRICIDAD .....	32	9	2	1	-	-	269
GAS Y AGUA .....	174	79	21	21	-	655	-
CONSTRUCCION .....							
COMERCIOS AL POR MAYOR, AL POR MENOR, RESTAURANTES Y HOTELERIA .....	1,076	542	192	436	-	10,286	-
TRANSPORTE, ALMACENAMIENTO Y COMUNICACIONES .....	133	43	15	16	1	955	-
ESTADISTICAS .....							
FINANCIEROS, SEGUROS BIENES INMUEBLES Y SERVICIOS PRESTADOS A EMPRESAS .....	786	254	101	70	-	1,855	-
SERVICIOS COMUNALES, SOCIALES Y PERSONALES .....	2,465	695	179	259	3,365	30,082	-
NO DECLARADO .....	135	66	26	42	2	45,550	-

NOTA : EXCLUYE TRABAJADORES FAMILIARES NO REMUNERADOS

POBLACION DE 12 AÑOS Y MAS ECONOMICAMENTE ACTIVA, OCUPADA POR INGRESO MENSUAL  
SEGUN AREA, SEXO Y RAMAS DE ACTIVIDAD ECONOMICA

AREA, SEXO Y RAMAS DE ACTIVIDAD ECONOMICA	TOTAL NACIONAL					
	TOTAL	MEJORES 500 500	MEJORES 1001 1001	MEJORES 2001 4000	MEJORES 4001 6000	MEJORES 6001 9000
AREA URBANA .....	3,496,402	130,182	1,186,135	1,004,671	287,409	131,951
AGRICULTURA, CAZA SILVICULTURA Y PESCA:	112,517	6,165	38,418	15,942	5,522	2,549
EXPLOTACION DE HIDROCARBUROS Y INDUSTRIA .....	46,951	361	889	23,102	7,233	4,774
MANUFACTURERA .....	582,357	13,764	4,335	21,464	46,894	23,150
ELECTRICIDAD, GAS Y AGUA .....	47,294	526	1,728	19,957	5,453	2,293
CONSTRUCCION .....	337,968	5,379	17,455	123,126	29,790	13,313
COMERCIO AL POR MENOR, AL POR MENOR, RESTAURANTES Y HOTELERIA .....	654,853	19,887	107,051	161,965	56,532	25,905
COMUNICACIONES Y TRANSPORTES .....	247,547	3,917	13,495	96,835	27,933	10,147
ESTABLECIMIENTOS FINANCIEROS, SEGUROS BIENES INMUEBLES Y SERVICIOS PRESTADOS A EMPRESAS .....	183,202	1,622	13,255	55,648	20,731	11,443
SOCIEDADES Y PERSONALES .....	1,084,400	75,327	140,006	296,366	81,404	34,998
NO DECLARADOS .....	198,578	4,164	11,489	23,286	6,350	2,979

NOTA: EXCLUYE TRABAJADORES FAMILIARES NO REMUNERADOS



CUADRO III.31

POBLACION DE 12 AÑOS Y MAS ECONOMICAMENTE ACTIVA, OCUPADA POR INGRESO MENSUAL  
SEGUN AREA, SEXO Y RAMAS DE ACTIVIDAD ECONOMICA

TOTAL NACIONAL	I N G R E S O M E N S U A L ( E N B S )					NO DECLARADO
	9001 A	12001 A	16000 A	20001 MÁS	SIN INGRESO MONETARIO	
AREA, SEXO Y RAMAS DE ACTIVIDAD ECONOMICA	12001 A	16000 A	20001 MÁS	20001 MÁS	SIN INGRESO MONETARIO	NO DECLARADO
AREA URBANA .....	58,849	27,471	11,431	12,504	3,332	254,877
AGRICULTURA, CAZA, EXPLORACION DE PESCA, INDUSTRIA DE MINAS Y HIDROCARBURO Y CANTEERAS .....	1,320	802	431	584	2	10,700
INDUSTRIA MANUFACTURERA .....	2,320	1,429	620	602	-	1,289
ELECTRICIDAD, GAS Y AGUA .....	10,047	4,948	2,117	1,945	2	16,430
CONSTRUCCION .....	638	334	96	101	1	1,777
COMERCIO AL POR MENOR, AL POR MAYOR, RESTAURANTES, Y HOTELERIAS .....	6,569	3,517	1,535	1,472	-	14,534
TRANSPORTE, ALMACENAMIENTO Y COMUNICACIONES ....	11,714	5,121	2,011	2,875	4	30,987
ESTABLECIMIENTOS FINANCIEROS, SEGUROS RIESGOS INMUEBLES Y SERVICIOS PRESTADOS	3,133	1,514	630	1,175	5	9,729
EMPRESAS .....	7,327	3,545	1,790	1,574	-	5,230
SOCIALES Y PERSONALES .....	15,801	5,575	1,209	1,792	3,361	48,603
NO DECLARADO .....	1,428	716	341	594	16	115,578

NOTA : EXCLUYE TRABAJADORES FAMILIARES NO REMUNERADOS

POBLACION DE 12 AÑOS Y MAS ECONOMICAMENTE ACTIVA, OCUPADA POR INGRESO MENSUAL  
 SEGUN AREA, SEXO Y RAMAS DE ACTIVIDAD ECONOMICA

TOTAL NACIONAL

AREA, SEXO Y RAMAS DE ACTIVIDAD ECONOMICA	TOTAL	I N G R E S O M E N S U A L ( E N B S )					
		MEVQS DE 500	1001 A 2000	2001 A 4000	4001 A 6000	6001 A 9000	9000
V A R O N E S	2.414.637	191.433	776.295	757.110	230.104	111.734	
AGRICULTURA, CACAO, SILVICULTURA Y PESCA.	107.694	27.939	36.835	15.398	5.366	2.432	
EXPLOTACION DE HIDROCARBURO Y CANTERAS	41.854	702	3.719	20.700	6.208	4.227	
INDUSTRIA MANUFACTURERA	447.520	7.517	156.619	161.058	41.103	20.778	
ELECTRICIDAD, GAS Y AGUA	39.616	430	1.119	16.918	4.755	2.087	
CONSTRUCCION	317.694	5.083	113.009	116.402	27.876	12.895	
COMERCIO AL POR MAYOR, AL POR MENOR, RESTAURANTES Y HOTELES	466.822	10.745	156.831	130.365	48.200	22.892	
TRANSPORTE, ALMACENAMIENTO Y COMUNICACIONES	217.830	2.592	66.322	87.546	26.009	9.543	
ESTABLECIMIENTOS BENEFICENTOS, SEGUROS Y SERVICIOS PRESTADOS	113.336	859	33.619	32.873	14.020	9.356	
A EMPRESAS, SERVICIOS COMUNALES, SOCIALES Y PERSONALES	523.977	37.801	174.681	156.524	51.163	24.933	
NO DECLARADO	136.294	2.059	23.013	19.226	5.404	2.594	

NOTA : EXCLUYE TRABAJADORES FAMILIARES NO REMUNERADOS

CUADRO III.31

POBLACION DE 12 AÑOS Y MAS ECONOMICAMENTE ACTIVA, OCUPADA POR INGRESO MENSUAL  
SEGUN AREA, SEXO Y RAZAS DE ACTIVIDAD ECONOMICA

AREA, SEXO Y RAZAS DE ACTIVIDAD ECONOMICA	I N G R E S O M E N S U A L ( E N S . S . )						NO DECLARADO
	9001 A	12001 A	16001 A	20001 A	20001 MÁS	SIN INGRESO MONETARIO	
TOTAL NACIONAL	9001	12001	16001	20001	20001	SIN	NO
						INGRESO	DECLARADO
						MONETARIO	
V A R Y E S .....	53,117	25,561	10,890	11,594	295	295	173,295
AGRICULTURA, CAZEA, EXPLORACION DE PESCA, HIDROCARBURO Y CANTERAS .....	1,784	786	413	573	2	2	10,385
INDUSTRIA MANUFACTURERA .....	2,175	1,382	514	592	-	-	1,191
ELECTRICIDAD, GAS Y AGUA .....	9,407	4,743	2,051	1,854	1	1	13,177
CONSTRUCCION .....	606	376	94	100	1	1	1,526
COMERCIO AL POR MENOR, RESTAURANTES Y HOTELERIAS .....	6,393	3,434	1,517	1,451	-	-	13,803
HOTELERIAS Y TRANSPORTES .....	10,591	4,626	1,840	2,476	4	4	21,811
ALMACENAMIENTO Y COMUNICACIONES .....	3,052	1,471	515	1,160	5	5	8,851
ESTABLECIMIENTOS FINANCIEROS, SEGUROS BIENES INMUEBLES Y SERVICIOS PRESTADOS POR EMPRESAS FINANCIERAS, SOCIALES Y PERSONALES .....	6,546	3,294	1,689	1,504	-	-	3,474
NO DECLARADO .....	11,163	4,844	1,737	1,530	268	268	32,577
	1,295	651	515	354	14	14	76,555

NOTA : EXCLUYE TRABAJADORES FAMILIARES NO REMUNERADOS

POBLACION DE 12 AÑOS Y MAS ECONOMICAMENTE ACTIVA, OCUPADA POR INGRESO MENSUAL  
SEGUN AREA, SEXO Y RAMAS DE ACTIVIDAD ECONOMICA

AREA, SEXO Y RAMAS DE ACTIVIDAD ECONOMICA	TOTAL NACIONAL						
	TOTAL	MENOS DE 500	500 A 1000	1001 A 2000	2001 A 4000	4001 A 6000	6001 A 9000
MENOS DE 500	1-081.765	57.023	196.269	409.833	247.561	57.305	20.167
AGRICULTURA, CAZA SILVICULTURA Y PESCA.	4.823	440	1.543	1.592	544	156	67
INDUSTRIA	5.127	25	186	666	2.402	995	547
MANUFACTURERA	134.837	6.247	23.581	65.152	27.406	5.791	2.372
ELECTRICIDAD	7.669	87	360	2.984	3.039	698	276
GAS Y AGUA	20.274	285	1.740	8.077	6.724	1.914	618
CONSTRUCCION	188.041	9.137	50.710	73.985	31.630	8.432	3.013
COMERCIO AL POR MENOR, MAYOR, ALTAZAR Y REPARACIONES Y SERVICIOS	29.717	420	2.929	13.573	9.189	1.921	607
HOTELES, RESTAURANTES Y TRANSPORTES	70.573	770	7.146	28.405	22.775	6.211	2.237
ALMACENAMIENTO Y COMUNICACIONES	560.423	37.524	103.050	206.657	139.822	30.261	10.065
FINANCIEROS, SEGUROS BIENES INMUEBLES Y SERVICIOS PRESTADOS	60.282	2.086	6.704	8.942	4.060	946	395
SERVICIOS SOCIALES Y PERSONALES							
NO DECLARADO							

NOTA : EXCLUYE TRABAJADORES FAMILIARES NO REMUNERADOS

CUADRO III. 31

POBLACION DE 12 AÑOS Y MAS ECONOMICAMENTE ACTIVA, OCUPADA POR INGRESO MENSUAL  
SEGUN AREA, SEXO Y RAMAS DE ACTIVIDAD ECONOMICA

AREA, SEXO Y RAMAS DE ACTIVIDAD ECONOMICA	TOTAL NACIONAL					INGRESO MONETARIO	STIN INGRESO MONETARIO	20001 MAS	20000 Y 15301	16000 Y 20000	17000 Y 20000	INGRESO MONETARIO	STIN INGRESO MONETARIO	NO DECLARADO
	12000	16000	17001	18000	19000									
H E M B R A S .....	5,732	1,910	591	910	11	3,097	81,582							
AGRICULTURA, CAZA SILVICULTURA Y PESCA.	36	1,6	13	11		-	315							
EXPLOTACION DE HIDROCARBURO Y MINERAS .....	145	47	5	10		-	93							
INDUSTRIA MANUFACTURERA .....	642	725	66	91		1	3,253							
ELECTRICIDAD GAS Y AGUA .....	32	8	2	1		-	251							
CONSTRUCCION .....	171	79	19	21		-	626							
COMERCIO AL POR MAYOR, AL POR MENOR, RESTAURANTES Y HOTELERES .....	1,323	495	171	399		-	9,176							
TRANSPORTE, ALMACENAMIENTO Y COMUNICACIONES .....	131	43	15	15		1	368							
ESTABLECIMIENTOS FINANCIEROS, SEGUROS BIENES INMUEBLES Y SERVICIOS PRESTADOS A EMPRESAS .....	781	251	101	70		-	1,776							
SERVICIOS CORONALES, SOCIALES Y PERSONALES .....	2,538	691	172	252		3,093	26,224							
NO DECLARADO .....	133	65	25	40		2	38,993							

NOTA : EXCLUYE TRABAJADORES FAMILIARES NO REMUNERADOS

POBLACION DE 12 AÑOS Y MAS ECONOMICAMENTE ACTIVA, OCUPADA POR INGRESO MENSUAL SEGUN AREA, SEXO Y RAMAS DE ACTIVIDAD ECONOMICA

TOTAL NACIONAL		I N G R E S O M E N S U A L ( E N B S )				
TOTAL	MEJOS QUE 500	500	1000	2000	4000	6000
AREA, SEXO Y RAMAS DE ACTIVIDAD ECONOMICA	MEJOS QUE 500	500	1000	2000	4000	6000
AREA INTERMEDIA .....	11.519	35.287	47.302	25.654	4.494	1.751
AGRICULTURA, CAZA SILVICULTURA Y PESCA- EXPLORACION DE HIDROCARBUROS Y MANUFACTURAS .....	3.941	19.404	12.310	5.011	653	298
INDUSTRIA .....	36	154	576	1.013	203	191
MANUFACTURERA .....	625	1.976	5.009	2.411	419	166
ELECTRICIDAD .....	30	123	586	405	75	24
GAS Y AGUA .....	371	1.421	6.039	3.808	582	203
CONSTRUCCION .....						
COMERCIO AL POR MAYOR, AL POR MENOR, RESTAURANTES Y HOTELES .....	1.354	4.921	6.767	3.313	931	363
TRANSPORTE ALREDEDOR DEL COMERCIO Y COMUNICACIONES .....	155	777	2.902	2.232	551	234
ESTABLECIMIENTOS FINANCIEROS, SEGUROS BIENES INMUEBLES Y SERVICIOS PRESTADOS A EMPRESAS .....	62	274	894	427	117	55
SOCIALES Y SERVICIOS COMUNALES, NO DECLARADOS .....	52.015	4.673	5.597	6.351	991	269
	9.801	520	835	1.170	72	44

NOTA : EXCLUYE TRABAJADORES FAMILIARES NO REMUNERADOS

POBLACION DE 12 AÑOS Y MAS ECONOMICAMENTE ACTIVA, OCUPADA POR INGRESO MENSUAL SEGUN AREA, SEXO Y RAMAS DE ACTIVIDAD ECONOMICA

AREA, SEXO Y RAMAS DE ACTIVIDAD ECONOMICA	I N G R E S O M E N S U A L ( E N B S )					NO DECLARADO
	9001 A	12001 A	16000 A	20001 A	20001 MAS	
TOTAL NACIONAL	12001	16000	20000	20001	SIN INGRESO MONETARIO	
AREA INTERMEDIA .....	619	373	167	301	118	16.170
AGRICULTURA, CAZA SILVICULTURA Y PESCA.	119	75	33	71	-	3.425
EXPLOTACION DE HIDROCARBURO Y PETROLEO .....	49	31	17	13	-	102
INDUSTRIA .....	59	36	14	22	-	525
MANUFACTURERA .....	11	3	-	5	-	R2
ELECTRICIDAD, GAS Y AGUA .....	78	43	30	23	-	701
CONSTRUCCION .....						
COMERCIO AL POR MAYOR, AL POR MENOR, RESTAURANTES Y HOTeles .....	152	97	34	83	-	1.575
TRANSPORTE, ALMACENAMIENTO Y COMUNICACIONES .....	44	40	11	45	-	439
ESTABLECIMIENTOS FINANCIEROS, SEGUROS BIENES INMUEBLES Y SERVICIOS PRESTADOS .....	23	11	7	12	-	99
A EMPRESAS .....						
SERVICIOS COMUNALES, SOCIALES Y PERSONALES .....	67	27	18	19	117	2.375
NO DECLARADO .....	17	10	3	3	1	6.343

NOTA : EXCLUYE TRABAJADORES FAMILIARES NO REMUNERADOS

POBLACION DE 12 AÑOS Y MAS ECONOMICAMENTE ACTIVA, OCUPADA POR INGRESO MENSUAL  
SEGUN AREA, SEXO Y RAMAS DE ACTIVIDAD ECONOMICA

AREA, SEXO Y RAMAS DE ACTIVIDAD ECONOMICA	I N G R E S O M E S U A L ( E N B S )					
	TOTAL	MEJOS DE 500	500 A 1000	1001 A 2000	2001 A 4000	4001 A 9000
V. A. R. O. V. E. S.	114.020	7.476	23.291	39.151	19.509	4.048
AGRICULTURA Y PESCA.	41.656	3.566	18.556	11.968	2.843	625
EXPLOTACION DE HIDROCARBURO Y CANTERAS	2.106	33	138	503	936	193
INDUSTRIA MANUFACTURERA	9.379	303	1.160	4.341	2.272	379
ELECTRICIDAD, GAS Y AGUA	1.247	22	117	534	379	74
COMERCIO AL POR MAYOR	12.931	315	1.256	5.913	3.780	581
RESTAURANTES Y HOTELES	14.398	924	3.291	5.297	2.884	807
TRANSPORTES, ALMACENAMIENTO Y COMUNICACIONES	6.656	133	686	2.641	2.170	538
FINANZAS, SEGUROS Y SERVICIOS PRESTADOS A EMPRESAS	1.459	49	156	615	352	103
SERVICIOS COMUNALES, SOCIALES Y PERSONALES	15.708	1.947	2.351	6.325	3.313	680
NO DECLARADO	7.681	185	660	1.014	450	68
TOTAL NACIONAL						

NOTA : EXCLUYE TRABAJADORES FAMILIARES NO REMUNERADOS



POBLACION DE 12 AÑOS Y MÁS ECONOMICAMENTE ACTIVA, OCUPADA POR INGRESO MENSUAL SEGUN AREA, SEXO Y RAMAS DE ACTIVIDAD ECONOMICA

AREA, SEXO Y RAMAS DE ACTIVIDAD ECONOMICA	TOTAL NACIONAL						INGRESO MONETARIO	DECLARADO
	12000	12001	15000	15001	20000	20001		
VARONES	534	363	157	277	70	10	12,565	
MUJERES	117	73	32	70	-	-	3,518	
AGRICULTURA, GANADERIA Y PESCA	69	51	17	13	-	-	98	
SILVICULTURA Y PESCA	52	15	14	21	-	-	438	
EXPLORACION DE HIDROCARBUROS	11	1	1	5	-	-	79	
CANTERAS	76	43	29	23	-	-	673	
INDUSTRIA MANUFACTURERA	134	78	29	66	-	-	1,174	
ELECTRICIDAD, GAS Y CALOR	43	40	11	44	-	-	406	
CONSTRUCCION	22	10	7	12	-	-	65	
COMERCIO AL POR MAYOR, AL POR MENOR, RESTAURANTES Y HOTeles	59	21	15	16	9	1	1,060	
TRANSPORTE, ALMACENAMIENTO Y COMUNICACIONES	16	9	3	12	-	-	5,234	
ESTABLECIMIENTOS FINANCIEROS								
TIENES FAMILIARES Y SERVICIOS PRESTADOS A EMPRESAS								
SERVICIOS COMUNALES, SOCIALES Y PERSONALES								
NO DECLARADO								

NOTA: EXCLUYE TRABAJADORES FAMILIARES NO REMUNERADOS

POBLACION DE 12 AÑOS Y MAS ECONOMICAMENTE ACTIVA, OCUPADA POR INGRESO MENSUAL  
SEGUN AREA, SEXO Y RAMAS DE ACTIVIDAD ECONOMICA

TOTAL NACIONAL		I N G R E S O M E N S U A L ( E N P S )																
AREA, SEXO Y RAMAS DE ACTIVIDAD ECONOMICA	TOTAL	MEVOS DE 500	500 A 1300	1300 A 2000	2000 A 4000	4000 A 6000	6000 A 9000	9000 A 152	152 A 10	10 A 6	6 A 8	8 A 11	11 A 11	11 A 11	11 A 11	11 A 11	11 A 11	
AGRICULTURA, CAZA SILVICULTURA Y PESCA.	28,045	4,043	6,996	8,651	3,945	4,46	29	10	6	6	8	1	1	1	1	1	1	1
INDUSTRIA Y CONSTRUCCION DE BARRIOS Y CANTERAS	139	1	16	23	77	10	10	6	6	6	6	6	6	6	6	6	6	6
INDUSTRIA MANUFACTURERA	1,874	322	516	668	159	30	30	8	8	8	8	8	8	8	8	8	8	8
ELECTRICIDAD, GAS Y AGUA	102	6	11	52	26	1	1	1	1	1	1	1	1	1	1	1	1	1
COMERCIO AL POR MAYOR, AL POR MENOR, RESTAURANTES Y CAFETERIAS	198	6	55	96	28	1	1	1	1	1	1	1	1	1	1	1	1	1
TRANSPORTE	4,694	532	1,630	1,470	429	124	13	10	10	10	10	10	10	10	10	10	10	10
ALMACENAMIENTO Y COMUNICACIONES	474	22	21	261	42	13	13	10	10	10	10	10	10	10	10	10	10	10
ESTABLECIMIENTOS FINANCIEROS, SEGUROS BIENES INMUEBLES Y SERVICIOS PRESTADOS A EMPRESAS	522	14	108	279	65	14	14	5	5	5	5	5	5	5	5	5	5	5
SERVICIOS DOMESTICOS Y PERSONALES	16,337	2,726	3,546	3,304	3,038	221	221	56	56	56	56	56	56	56	56	56	56	56
NO DECLARADO	2,120	155	175	155	33	4	4	4	4	4	4	4	4	4	4	4	4	4

NOTA : EXCLUYE TRABAJADORES FAMILIARES NO REMUNERADOS

POBLACION DE 12 AÑOS Y MAS ECONOMICAMENTE ACTIVA, OCUPADA POR INGRESO MENSUAL  
 SEGUN AREA, SEXO Y RAMAS DE ACTIVIDAD ECONOMICA

AREA, SEXO Y RAMAS DE ACTIVIDAD ECONOMICA	TOTAL NACIONAL					SIN INGRESO MONETARIO MAS	NO DECLARADO
	12001 A	12002 A	12003 A	12004 A	12005 A		
H E R A S	35	10	10	24	108	3-505	
AGRICULTURA, CAZA SILVICULTURA Y PESCA	2	2	1	1	-	108	
INDUSTRIA DE HIDROCARBUROS Y CANTERAS	-	-	-	-	-	4	
INDUSTRIA MANUFACTURERA	2	1	-	1	-	87	
ELECTRICIDAD, GAS Y AGUA	2	-	1	-	-	3	
CONSTRUCCION	2	-	1	-	-	3	
COMERCIO AL POR MENOR AL POR MENOR, MAYOR AL POR MENOR, HOTELERIAS Y TRANSPORTES	13	19	5	17	-	401	
ALMACENAMIENTO Y COMUNICACIONES	1	-	-	1	-	33	
ESTABLECIMIENTOS FINANCIEROS, SEGUROS BIENES INMUEBLES Y SERVICIOS PRESTADOS	1	1	-	-	-	34	
EMPRESAS SOCIALES Y PERSONALES	8	4	3	3	128	1-319	
NO DECLARADO	1	1	-	1	-	1-609	

NOTA : EXCLUYE TRABAJADORES FAMILIARES NO REMUNERADOS

POBLACION DE 12 AÑOS Y MAS ECONOMICAMENTE ACTIVA, OCUPIADA POR INGRESO MENSUAL SEGUN AREA, SEXO Y RAMAS DE ACTIVIDAD ECONOMICA

AREA, SEXO Y RAMAS DE ACTIVIDAD ECONOMICA	TOTAL NACIONAL											
	TOTAL		MENOS DE 500		501 A 1000		1001 A 2000		2001 A 4000		4001 A 9000	
AREA RURAL .....	541,707	56,629	184,345	154,625	50,312	9,384	3,789	1,428	3,373	502	155	377
- AGRICULTURA, CAZA, SILVICULTURA Y PESCA.	360,556	40,745	149,191	84,825	16,331	3,373	1,428	3,373	502	155	377	9000
HIDROCARBURO Y CANTERAS .....	4,359	122	691	1,543	1,459	647	102	229	1,093	331	55	362
INDUSTRIA ELECTROENERGICA .....	25,735	1,905	4,935	11,362	4,045	1,093	79	179	1,093	331	55	362
GAS Y AGUA .....	3,252	83	433	1,545	769	102	119	229	1,093	331	55	362
CONSTRUCCION .....	22,335	691	3,162	14,375	7,554	229	119	229	1,093	331	55	362
COMERCIO AL POR MAYOR, AL POR MENOR, RESTAURANTES Y TRANSPORTES .....	36,976	2,790	9,741	12,317	5,637	1,512	527	1,512	1,093	331	55	362
ALMACENAMIENTO, ESTADISTICAS Y FINANCIEROS .....	15,153	437	1,982	5,875	4,045	1,093	331	55	1,093	331	55	362
BIENES INMUEBLES Y SERVICIOS PRESTADOS A EMPRESAS .....	3,091	92	512	1,496	558	127	55	127	1,093	331	55	362
SERVICIOS COMUNALES, SOCIALES Y PERSONALES .....	55,852	8,791	11,249	19,630	9,487	1,096	362	79	1,096	331	55	362
NO DECLARADOS .....	29,395	999	3,179	3,555	1,107	203	79	203	1,096	331	55	362

NOTA: EXCLUYE TRABAJADORES FAMILIARES NO REMUNERADOS

CUADRO III.31  
POBLACION DE 12 AÑOS Y MAS ECONOMICAMENTE ACTIVA, OCUPADA POR INGRESO MENSUAL  
SEGUN AREA, SEXO Y RAMAS DE ACTIVIDAD ECONOMICA

AREA, SEXO Y RAMAS DE ACTIVIDAD ECONOMICA	TOTAL NACIONAL					
	12001 A 12000	12001 M 20300	16301 M 20300	20001 M WAS	SIN INGRESO MONETARIO	NO DECLARADO
AREA RURAL .....	822	363	606	204	76.880	
AGRICULTURA Y CABA	344	153	295	5	63.390	
SILVICULTURA Y PESCA.						
EXPLOTACION DE						
HIDROCARBURO Y						
CANTERAS .....	32	14	8	-	189	
INDUSTRIA	55	25	32	-	1.311	
MANUFACTURERA .....	4	2	5	-	249	
ELECTRICIDAD,	75	31	36	-	1.759	
GAS Y AGUA .....						
CONSTRUCCION .....						
COMERCIO POR .....						
MAYORAL POR MENOR,						
RESTAURANTES Y	178	80	133	-	3.404	
HOTELES .....						
TRANSPORTES,						
ALMACENAMIENTO						
Y COMUNICACIONES .....	63	22	44	-	1.115	
ESTABLECIMIENTOS						
FINANCIEROS, SEGUROS						
BIEVES INMUEBLES,						
ALQUILERES,						
EMPRESAS, PEQUEÑAS	11	4	5	-	191	
SERVICIOS COMUNALES,						
SOCIALES Y						
PERSONALES .....	43	26	30	197	4.857	
NO DECLARADO .....	15	6	18	2	20.415	

NOTA : EXCLUYE TRABAJADORES FAMILIARES NO REMUNERADOS

POBLACION DE 12 AÑOS Y MAS ECONOMICAMENTE ACTIVA, OCUPADA POR INGRESO MENSUAL  
SEGUN AREA, SEXO Y RAMAS DE ACTIVIDAD ECONOMICA

## TOTAL NACIONAL

AREA, SEXO Y RAMAS DE ACTIVIDAD ECONOMICA	T O T A L	I N G R E S O M E N S U A L ( E N B S )					6001 7000 8000 9000
		MEMOS DE 500	500 A 1000	1001 2000	2001 4000	4001 6000	
V A R O N E S .....							
AGRICULTURA, CAZA	484,421	46,276	168,257	142,410	45,318	8,709	3,552
EXPLORACION DE HIDROCARBURO Y CANTERAS .....	329,805	38,464	144,392	82,952	15,935	3,292	1,402
INDUSTRIA .....	4,225	118	456	1,485	1,428	293	154
MANUFACTURERA ELECTRICIDAD .....	21,350	788	3,677	10,351	4,311	620	308
GAS Y AGUA .....	3,106	75	411	1,473	735	97	55
CONSTRUCCION .....	28,956	664	5,083	14,675	7,289	919	313
COMERCIO AL POR MENOR, RESTAURANTES Y HOTILES .....	28,972	1,757	6,945	10,304	4,911	1,275	519
ALMACENAMIENTO Y COMUNICACIONES .....	16,537	405	1,846	5,565	3,980	1,077	378
ESTABLECIMIENTOS FINANCIEROS, SEGUROS BIENES INMUEBLES Y SERVICIOS PRESTADOS .....	2,381	67	544	1,135	679	118	50
SERVICIOS COMUNALES, SOCIALES Y PERSONALES .....	27,780	3,224	4,274	11,436	5,216	834	290
NO DECLARADO .....	23,390	714	2,524	3,037	1,033	184	73

NOTA : EXCLUYE TRABAJADORES FAMILIARES NO REMUNERADOS

## CUADRO III-31

POBLACION DE 12 AÑOS Y MAS ECONOMICAMENTE ACTIVA, OCUPADA POR INGRESO MENSUAL  
SEGUN AREA, SEXO Y RAMAS DE ACTIVIDAD ECONOMICA

## TOTAL NACIONAL

AREA, SEXO Y RAMAS DE ACTIVIDAD ECONOMICA	I N G R E S O M E N S U A L ( E N B S )						NO DECLARADO
	9001 A	12001 A	16000 A	16201 A	20001 Y MAS	SIN INGRESO MONETARIO	
V A R O N E S .....	1.171	778	342	538	575	40	67.007
AGRICULTURA, CAZA SILVICULTURA Y PESCA. EXPLOTACION DE	491	342		149	289	5	42.087
HIDROCARBURO Y CANTERAS .....	55	32		14	8	-	182
INDUSTRIA MINERA .....	89	51		25	32	-	1.078
ELECTRICIDAD, GAS Y AGUA .....	12	6		2	5	-	235
CONSTRUCCION .....	114	75		30	36	-	1.738
COMERCIO AL POR MAYOR, AL POR MENOR, RESTAURANTES Y HOTELERIAS .....	192	150		64	113	-	2.695
TRANSPORTE, ALMACENAMIENTO, COMUNICACIONES ESTABLECIMIENTOS FINANCIEROS, SEGUROS BIENES INMUEBLES Y SERVICIOS PRESTADOS A EMPRESAS .....	25	9		4	5	-	145
SERVICIOS COMUNALES, SOCIALES Y PER SONALES .....	72	35		22	26	33	2.319
NO DECLARADO .....	23	15		6	17	2	15.467

NOTA : EXCLUYE TRABAJADORES FAMILIARES NO REMUNERADOS

POBLACION DE 12 AÑOS Y MAS ECONOMICAMENTE ACTIVA, OCUPADA POR INGRESO MENSUAL  
SEGUN AREA, SEXO Y RAMAS DE ACTIVIDAD ECONOMICA

TOTAL NACIONAL		I N G R E S O M E N S U A L ( E N B S )					
AREA, SEXO Y RAMAS DE ACTIVIDAD ECONOMICA	TOTAL	MEJOS DE 500	500 A 1000	1001 A 2000	2031 A 4000	4001 A 6000	6001 A 9000
H E M B R A S .....	57.286	10.353	16.588	14.215	4.994	675	247
AGRICULTURA, CAZA SILVICULTURA Y PESCA.	10.751	2.281	4.794	1.873	366	81	26
INDUSTRIA .....	144	4	35	58	30	9	1
MANUFACTURERA .....	4.375	1.117	1.228	1.511	235	27	19
ELECTRICIDAD, GAS Y AGUA .....	146	8	22	72	24	5	1
CONSTRUCCION .....	399	16	79	200	63	10	6
COMERCIO AL POR MAYOR, AL POR MENOR, VIGILANTES Y TRANSPORTES .....	8.074	1.033	2.796	2.316	776	237	108
ALMACENAMIENTO Y COMUNICACIONES .....	613	27	136	311	65	16	3
ESTABLECIMIENTOS FINANCIEROS, SEGUROS BIEVES INMUEBLES Y SERVICIOS PRESTADOS	709	25	168	361	89	9	5
A EMPRESAS, SECTORES COMUNALES, PERSONALES Y NO DECLARADO .....	24.079	5.547	6.915	7.194	3.272	262	72
	5.996	275	335	319	72	19	6

NOTA : EXCLUYE TRABAJADORES FAMILIARES NO REMUNERADOS



CUADRO III-31

POBLACION DE 12 AÑOS Y MAS ECONOMICAMENTE ACTIVA, OCUPADA POR INGRESO MENSUAL  
SEGUN AREA, SEXO Y RAMAS DE ACTIVIDAD ECONOMICA

TOTAL NACIONAL	I N G R E S O M E N S U A L ( E N B S )						NO DECLARADO
	9001 A	12001 A	16001 A	20001 MAS	SIN INGRESO MONETARIO		
AREA, SEXO Y RAMAS DE ACTIVIDAD ECONOMICA	12000	16000	20000	20001 MAS	SIN INGRESO MONETARIO		
H E Y R A S	77	44	25	31	164	9.873	
AGRICULTURA Y PESCA.	15	2	6	6	-	1.303	
EXPLORACION DE HIDROCARBURO Y CANIFRAS	-	-	-	-	-	-	7
INDUSTRIA MANUFACTURERA	3	4	-	-	-	-	233
ELECTRICIDAD, GAS Y AGUA	-	-	-	-	-	-	14
CONSTRUCCION COMERCIO AL POR MENOR, RESTAURANTES Y HOTELERIAS	35	29	16	20	-	-	709
TRANSPORTE, ALMACENAMIENTO Y COMUNICACIONES	1	-	-	-	-	-	54
ESTABLECIMIENTOS FINANCIEROS, SEGUROS BIENES INMUEBLES Y SERVICIOS PRESTADOS	4	2	-	-	-	-	46
PROFESIONES, SERVICIOS PROFESIONALES, SERVICIOS COMERCIALES, SOCIALES Y PERSONALES	19	8	4	4	164	2.538	
NO DECLARADO	1	-	-	1	-	-	4.948

NOTA : EXCLUYE TRABAJADORES FAMILIARES NO REMUNERADOS

POBLACION DE 12 AÑOS Y MAS ECONOMICAMENTE ACTIVA POR INGRESO MENSUAL  
SEGUN ENTIDADES FEDERALES

TOTAL NACIONAL

	TOTAL NACIONAL												( B . . )
	TOTAL	MESES DE 500	1000	2000	4000	6000	9000	12000	16000	20000	20001 Y MAS	SIN INGRESO MONETARIO	
VENEZUELA .....	4 501 060	201 589	622 059	1 426 796	1 101 637	306 236	139 398	61 324	29 004	12 167	13 629	3 822	593 400
DISTRITO FEDERAL .....	811 385	19 536	53 656	274 722	272 502	75 541	29 990	10 993	4 404	1 600	1 797	524	66 120
ESTADOS:													
Anzoátegui .....	186 652	6 022	22 069	57 187	49 386	14 332	6 491	2 609	1 152	447	534	209	26 214
Apure .....	43 303	2 089	6 754	7 264	4 307	896	329	128	59	31	70	96	21 280
Aragua .....	287 823	11 704	28 819	102 325	78 157	20 481	9 196	3 977	1 452	492	587	169	30 864
Barinas .....	86 935	5 543	19 063	20 720	10 806	2 708	1 090	413	196	62	136	7	26 191
Bolívar .....	195 660	6 485	17 653	50 259	64 077	19 652	8 414	2 965	1 386	543	616	145	23 265
Cachabó .....	330 464	10 197	31 672	111 613	97 157	26 060	12 494	5 534	2 607	1 040	1 074	256	39 760
Cojedes .....	36 764	829	3 609	8 464	3 871	829	332	104	60	23	56	-	18 587
Falcón .....	130 072	7 179	21 032	38 589	32 987	7 020	2 948	1 112	765	306	310	90	17 734
Guárico .....	100 908	6 682	17 113	36 774	19 593	5 348	1 918	748	332	162	249	-	19 989
Lara .....	277 823	17 705	64 378	94 495	50 747	13 540	6 250	2 704	1 070	393	446	212	29 883
Mérida .....	130 138	10 764	30 623	32 624	16 008	4 501	2 247	990	392	121	206	172	31 490
Miranda .....	525 677	10 437	39 386	167 834	143 741	50 035	29 625	17 846	9 776	4 814	4 460	762	46 941
Monagas .....	97 718	5 650	14 307	27 924	19 409	5 461	2 297	781	367	163	229	122	20 807
Nueva Esparta .....	61 119	976	5 207	14 707	9 558	2 350	933	324	139	47	104	-	26 774
Portuguesa .....	116 324	6 220	23 462	43 196	21 178	5 103	1 912	800	351	138	246	86	13 632
Sucre .....	140 963	10 317	28 474	46 070	26 669	5 961	2 275	840	341	113	218	74	19 611
Táchira .....	198 249	26 189	52 224	61 418	30 445	7 660	3 024	1 314	544	223	264	273	14 671
Trujillo .....	115 118	10 822	30 739	36 174	16 944	3 696	1 526	515	194	72	149	140	14 147
Yaracuy .....	81 624	4 981	17 200	29 169	14 965	3 308	1 237	449	197	76	120	1	9 921
Zulia .....	501 273	20 292	91 499	158 934	115 407	31 024	14 612	6 487	3 178	1 287	1 728	464	56 361
TERMINOS FEDERALES:													
Amazonas .....	12 219	306	350	3 041	1 699	330	108	42	18	4	15	-	5 304
Delta Amacuro .....	13 493	412	469	3 165	1 995	297	149	49	24	10	15	-	5 818
DEPENDENCIAS FEDERALES	356	50	100	127	39	3	1	-	-	-	-	-	36

Nota: Excluye a trabajadores familiares no remunerados.

CUADRO III.33

ÁREA, SEXO Y SEMANAS TRABAJADAS EN EL AÑO ANTERIOR	TOTAL NACIONAL		R A M A D E		A C T I V I D A D		P O R R A M A D E A N T E R I O R .		A C T I V I D A D E C O N O M I C A			
	T O T A L	1	2	3	4	5	6	7	8	9		
MENOS DE 5 A	4,547,445	534,585	54,764	639,030	53,100	399,803	732,448	276,487	194,518	1,190,492	472,218	0
5 A 9	75,720	7,671	803	13,359	861	11,709	17,956	3,877	3,267	24,932	3,075	
10 A 14	77,074	7,134	792	12,467	765	11,120	14,894	3,581	3,224	18,395	2,344	
15 A 19	49,582	5,211	521	8,750	828	7,410	9,349	3,805	3,641	20,185	2,464	
20 A 24	171,785	17,891	1,922	29,423	1,694	29,584	50,252	10,912	2,530	11,280	1,455	
25 A 29	175,623	25,553	1,772	28,476	1,671	23,503	58,162	11,420	8,333	35,100	2,397	
30 A 34	3,134,473	416,931	44,733	478,470	41,703	425,363	766,231	211,420	151,548	934,476	71,769	
NO TRABAJADO	32,904	3,182	2,204	4,203	2,177	2,544	26,621	7,485	4,968	38,377	261,133	
NO DECLARADO	33,862	3,382	2,204	4,203	2,177	2,544	26,621	7,485	4,968	38,377	261,133	
V O	33,862	3,382	2,204	4,203	2,177	2,544	26,621	7,485	4,968	38,377	261,133	
MENOS DE 5 A	3,582,248	515,442	49,231	493,342	45,015	378,216	525,668	244,965	120,540	577,788	305,193	
5 A 9	50,056	6,984	713	9,556	739	13,245	10,198	3,552	1,860	7,496	1,715	
10 A 14	55,035	6,001	667	9,031	665	10,674	8,844	3,103	1,860	7,496	1,715	
15 A 19	34,430	4,912	451	6,291	418	7,081	8,966	3,313	2,052	10,544	1,074	
20 A 24	128,563	16,933	1,463	22,947	1,472	28,548	19,924	9,667	5,077	17,798	4,396	
25 A 29	130,928	24,656	1,566	21,359	1,455	23,284	19,156	10,761	9,658	16,806	5,142	
30 A 34	2,316,332	403,787	40,296	374,700	36,539	245,499	406,199	106,408	2,977	16,467	212,072	
NO TRABAJADO	294,880	12,406	1,950	25,470	2,117	22,123	29,898	16,410	5,432	29,231	82,269	
NO DECLARADO	293,011	19,111	1,950	25,470	2,117	22,123	29,898	16,410	5,432	29,231	82,269	
M H	233,011	19,111	1,950	25,470	2,117	22,123	29,898	16,410	5,432	29,231	82,269	
MENOS DE 5 A	31,262	637	90	3,903	122	464	7,758	3,525	1,374	15,586	853	
5 A 9	23,264	436	125	3,436	100	436	6,050	478	1,364	10,600	629	
10 A 14	23,539	517	104	3,635	121	448	6,013	492	1,589	9,842	678	
15 A 19	15,152	319	170	2,459	179	329	3,741	359	1,085	6,550	381	
20 A 24	43,422	908	159	5,976	222	1,036	10,332	1,045	3,256	18,302	1,166	
25 A 29	45,695	987	204	7,137	216	1,024	9,626	1,019	3,376	20,916	1,409	
30 A 34	852,541	135,144	4,437	103,153	6,671	16,026	146,233	23,777	9,980	42,970	49,081	
NO TRABAJADO	93,604	3,648	434	3,978	344	1,044	6,239	3,177	1,279	12,929	36,452	
NO DECLARADO	105,024	1,356	203	8,923	380	1,169	13,417	1,628	3,550	37,929	36,452	

NOTA: EXCLUYE BUSCAMO TRABAJO POR PRIMERA VEZ.  
 NOTA: EL AÑO ANTERIOR ESTA COMPRENDIDO DESDE EL 01/10/80 AL 30/09/81.

AREA, SEXO Y SEMANAS TRABAJADAS EN EL AÑO ANTERIOR	POBLACION DE 12 AÑOS Y MAS ECONOMICAMENTE ACTIVA POR RAMA DE ACTIVIDAD ECONOMICA		Y SEMANAS TRABAJADAS EN EL AÑO ANTERIOR		E C O N O M I C A		B		9		0	
	TOTAL	1	2	3	4	5	6	7	8	9	0	0
TOTAL NACIONAL	3,782,503	116,770	48,019	600,957	48,387	355,552	674,285	253,408	169,301	1,102,821	392,983	
AREA URBANA	774,609	2,546	12,529	716	11,953	16,754	3,555	3,153	22,773	2,723		
Mujeres de 15 años y más	347,151	2,076	688	11,744	693	9,850	13,983	3,279	3,123	16,641	2,094	
Hombres de 15 años y más	427,458	570	717	12,588	738	10,291	13,927	3,498	3,536	18,829	2,194	
Mujeres de 15 años y más	147,546	531	1,596	2,193	438	6,607	8,756	2,450	2,450	10,428	1,257	
Hombres de 15 años y más	165,037	516	2,156	26,530	1,493	29,209	28,232	9,939	9,086	33,184	4,665	
Mujeres de 15 años y más	2,627,256	85,959	39,245	449,730	39,370	332,488	502,973	106,977	147,788	35,646	4,834	
Hombres de 15 años y más	354,176	3,671	1,112	19,270	1,215	13,586	22,313	16,570	14,799	86,480	61,356	
NO DECLARADO	288,147	7,095	1,922	32,391	2,233	20,829	39,858	14,682	8,707	62,176	29,320	
AREA RURAL	2,640,663	111,715	42,774	461,931	40,556	334,577	478,781	222,994	116,593	533,699	297,043	
Mujeres de 15 años y más	48,868	2,432	589	6,977	599	11,506	9,479	3,051	1,807	8,571	1,937	
Hombres de 15 años y más	42,750	1,945	8,441	576	9,424	8,247	2,818	1,786	6,929	1,514		
Mujeres de 15 años y más	28,232	1,380	5,141	422	9,858	8,287	3,024	1,979	9,911	1,567		
Hombres de 15 años y más	107,472	5,555	1,626	1,330	3,664	6,287	1,202	1,989	1,380	4,581	918	
Mujeres de 15 años y más	1,01,083	5,072	1,394	19,775	1,500	22,256	18,497	8,948	4,888	15,477	3,773	
Hombres de 15 años y más	1,833,949	35,032	35,113	32,887	216,865	370,572	175,093	92,465	18,496	3,768		
NO DECLARADO	238,518	3,459	13,578	1,051	12,971	13,474	15,815	5,232	27,036	16,845		
Mujeres de 15 años y más	193,260	7,056	23,964	1,887	19,701	29,116	13,136	5,232	27,036	16,845		
Hombres de 15 años y más	1,161,840	5,075	5,245	139,026	7,831	20,975	195,504	30,414	72,708	569,122	95,960	
Mujeres de 15 años y más	28,621	214	48	3,552	117	447	7,275	504	1,366	14,192	786	
Hombres de 15 años y más	21,291	131	108	3,303	97	426	5,736	461	1,337	9,712	580	
Mujeres de 15 años y más	14,015	175	47	3,447	116	433	5,640	474	1,557	8,913	627	
Hombres de 15 años y más	40,074	276	150	6,263	214	3,200	5,354	330	1,070	5,847	339	
Mujeres de 15 años y más	41,954	244	188	6,764	203	1,980	9,055	1,011	3,199	16,707	1,092	
Hombres de 15 años y más	773,307	3,443	4,213	98,517	6,483	15,623	132,901	24,338	55,223	49,150	1,066	
NO DECLARADO	95,638	232	199	5,592	164	615	9,059	1,948	4,237	12,111		
Mujeres de 15 años y más	329	329	8,527	366	1,128	1,542	1,557	3,475	3,475	35,094	31,673	

NOTA: EXCLUYE BUSCANDO TRABAJO POR PRIMERA VEZ.  
EL AÑO ANTERIOR ESTA COMPRENDIDO DESDE EL 01/10/80 AL 30/09/81.

POBLACION DE 12 AÑOS Y MAS ECONOMICAMENTE ACTIVA POR RAMA DE ACTIVIDAD ECONOMICA SEGUN AREA, SEXO Y SEMANAS TRABAJADAS EN EL AÑO ANTERIOR.

TOTAL NACIONAL

AREA, SEXO Y SEMANAS TRABAJADAS EN EL AÑO ANTERIOR	1	2	3	4	5	6	7	8	9	0
AREA INTERMEDIA	157,165	44,785	11,609	1,384	13,789	20,140	7,659	2,040	32,547	20,953
HOMBRES DE 5 AÑOS DE EDAD O MENOS	3,463	45	286	40	559	489	115	50	816	123
MUCHACHOS DE 5 AÑOS DE EDAD O MENOS	2,649	33	245	20	435	364	113	41	592	71
MUCHACHAS DE 5 AÑOS DE EDAD O MENOS	2,247	31	289	31	443	394	112	49	333	96
HOMBRES DE 6 AÑOS DE EDAD O MENOS	1,902	8	59	6	103	75	21	26	106	21
MUCHACHOS DE 6 AÑOS DE EDAD O MENOS	1,492	6	44	6	78	59	16	16	76	15
MUCHACHAS DE 6 AÑOS DE EDAD O MENOS	2,091	77	616	68	1,039	879	410	93	1,310	202
HOMBRES DE 7 AÑOS DE EDAD O MENOS	102,503	32,902	8,535	1,049	8,759	15,188	5,834	1,534	24,899	2,213
MUCHACHOS DE 7 AÑOS DE EDAD O MENOS	17,086	1,411	411	45	528	634	184	61	1,261	113
MUCHACHAS DE 7 AÑOS DE EDAD O MENOS	12,266	2,657	534	63	701	1,192	431	86	1,720	5,471
HOMBRES DE 8 AÑOS DE EDAD O MENOS	127,487	43,122	9,515	1,279	13,585	15,259	7,146	1,499	15,947	17,827
MUCHACHOS DE 8 AÑOS DE EDAD O MENOS	2,584	85	232	38	533	295	102	39	353	96
MUCHACHAS DE 8 AÑOS DE EDAD O MENOS	2,040	69	199	18	455	231	108	33	253	53
HOMBRES DE 9 AÑOS DE EDAD O MENOS	2,531	99	264	28	439	258	103	34	230	80
MUCHACHOS DE 9 AÑOS DE EDAD O MENOS	1,846	76	220	27	360	209	86	20	131	53
MUCHACHAS DE 9 AÑOS DE EDAD O MENOS	3,139	1,846	518	57	1,220	513	245	70	481	181
HOMBRES DE 10 AÑOS DE EDAD O MENOS	5,923	2,120	518	60	1,020	662	392	76	762	179
MUCHACHOS DE 10 AÑOS DE EDAD O MENOS	32,981	31,774	7,702	958	8,637	11,818	5,445	1,117	12,546	1,851
MUCHACHAS DE 10 AÑOS DE EDAD O MENOS	14,495	1,343	336	43	512	614	175	44	450	1,138
HOMBRES DE 11 AÑOS DE EDAD O MENOS	19,111	2,546	97	423	57	689	403	68	728	4,206
MUCHACHOS DE 11 AÑOS DE EDAD O MENOS	29,678	1,653	141	1,734	105	2,604	4,881	541	16,600	3,126
MUCHACHAS DE 11 AÑOS DE EDAD O MENOS	879	69	64	89	2	194	13	11	493	27
HOMBRES DE 12 AÑOS DE EDAD O MENOS	609	46	3	46	2	9	133	5	8	339
MUCHACHOS DE 12 AÑOS DE EDAD O MENOS	616	50	6	56	3	4	136	9	15	303
MUCHACHAS DE 12 AÑOS DE EDAD O MENOS	592	40	2	58	4	2	87	6	153	13
HOMBRES DE 13 AÑOS DE EDAD O MENOS	1,468	135	11	98	4	19	219	20	268	52
MUCHACHOS DE 13 AÑOS DE EDAD O MENOS	19,522	1,028	109	1,341	81	1,222	3,370	389	417	12,303
MUCHACHAS DE 13 AÑOS DE EDAD O MENOS	2,561	58	2	75	2	16	220	9	17	371
HOMBRES DE 14 AÑOS DE EDAD O MENOS	121	111	4	111	6	298	28	18	992	1,265

NOTA: EXCLUYE BUSCANDO TRABAJO POR PRIMERA VEZ.  
NOTA: EL AÑO ANTERIOR ESTA COMPRENDIDO DESDE EL 01/10/80 AL 30/09/81.

POBLACION DE 12 AÑOS Y MAS ECONOMICAMENTE ACTIVA POR RAMA DE ACTIVIDAD ECONOMICA SEGUN AREA, SEXO Y SEMANAS TRABAJADAS EN EL AÑO ANTERIOR.

AREA, SEXO Y SEMANAS TRABAJADAS EN EL AÑO ANTERIOR	TOTAL NACIONAL									
	1	2	3	4	5	6	7	8	9	0
TOTAL	607,777	4,456	26,464	3,329	30,462	38,023	15,450	3,177	55,124	58,282
AREA RURAL	373,010	4,456	26,464	3,329	30,462	38,023	15,450	3,177	55,124	58,282
MEJOS DE 5	5,578	81	574	105	1,197	1,713	207	64	1,353	229
5 A 9	6,920	71	478	172	1,835	547	189	60	863	179
10 A 14	7,433	56	522	59	778	658	195	56	1,024	174
15 A 19	5,107	56	333	51	541	363	114	54	536	144
20 A 26	18,227	10,318	146	1,219	143	1,254	599	147	1,206	493
27 A 39	25,495	18,042	149	1,351	2,002	1,514	683	131	2,066	669
40 A 52	437,714	293,150	3,026	19,780	24,491	29,255	12,107	2,368	42,110	37,580
NO DECLARADOS	42,867	170	1,268	187	1,230	1,234	425	108	2,000	13,171
MEJOS DE 5	42,867	170	1,268	187	1,230	1,234	425	108	2,000	13,171
5 A 9	545,492	4,309	21,934	3,180	30,054	29,628	14,425	2,468	51,442	50,333
10 A 14	6,816	79	447	102	1,165	424	199	47	1,452	189
15 A 19	5,766	54	391	71	824	366	177	61	314	168
20 A 26	6,233	54	399	57	767	421	186	39	603	139
27 A 39	4,365	54	292	47	535	243	108	45	213	115
40 A 52	15,922	9,792	142	1,703	136	913	574	48	837	488
NO DECLARADOS	23,322	17,434	142	1,046	101	1,157	666	101	918	582
MEJOS DE 5	398,002	289,487	3,511	16,535	2,384	20,006	23,311	11,615	1,839	22,339
5 A 9	4,590	22,984	163	1,152	1,733	1,882	882	132	1,422	30,207
10 A 14	52,285	12,333	149	4,528	149	3,995	825	729	26,982	17,959
MEJOS DE 5	1,767	404	2	3	408	289	8	17	26,001	40
5 A 9	1,154	259	4	87	11	181	12	19	549	35
10 A 14	1,380	323	2	123	2	237	9	17	621	31
15 A 19	742	187	2	61	4	120	6	9	318	29
20 A 26	2,305	526	4	216	7	20	25	32	1,069	65
27 A 39	2,373	638	4	225	9	357	17	30	1,449	87
40 A 52	39,172	9,673	113	3,089	107	5,446	492	529	19,282	1,134
NO DECLARADOS	7,324	916	8	287	8	4	4	14	1,874	1,543
MEJOS DE 5	7,324	916	8	287	8	4	4	14	1,874	1,543

NOTA: EXCLUYE BUSCAMO TRABAJO POR PRIMERA VEZ. EXCLUYE ESTO COMPRENDIDO DESDE EL 01/10/80 AL 30/39/81.

CUADRO III.34

POBLACION DE 12 AÑOS Y MAS ECONOMICAMENTE ACTIVA OCUPIADA POR RAMA DE ACTIVIDAD ECONOMICA SEGUN AREA, SEXO Y SEMANAS TRABAJADAS EN EL AÑO ANTERIOR\*

AREA, SEXO Y SEMANAS TRABAJADAS EN EL AÑO ANTERIOR	TOTAL NACIONAL										
	TOTAL	1	2	3	4	5	6	7	8	9	10
TOTAL	4,225,283	550,883	53,614	620,270	511,905	381,168	716,300	270,425	189,091	1,172,444	239,703
HOMBRES	2,225,283	275,441	27,807	311,135	255,952	190,584	358,150	135,212	94,545	586,222	119,351
MUJERES	2,000,000	275,441	25,807	309,135	255,952	190,584	358,150	135,212	94,545	586,222	119,351
10 A MENOS DE 5	85,866	7,538	765	12,820	812	12,955	17,296	3,494	3,123	24,032	2,850
5 A 9	79,179	6,298	744	11,907	716	10,295	14,307	3,401	3,077	17,394	2,140
10 A 14	74,634	7,018	802	12,586	771	10,515	14,173	3,591	3,427	19,534	2,217
15 A 19	45,732	5,169	476	8,193	461	6,755	8,863	2,337	2,563	10,797	1,311
20 A 24	125,005	15,927	1,242	19,891	1,150	17,552	22,352	7,746	5,466	27,915	3,723
25 A 29	155,673	25,317	1,831	26,391	1,513	24,495	26,744	10,459	7,509	36,998	4,766
30 A 34	3,159,958	416,569	44,662	476,351	423,315	260,443	571,136	216,228	151,189	933,572	191,500
35 A 39	1,611,412	12,869	2,174	33,322	2,122	23,720	42,722	15,634	8,700	65,854	9,200
40 A 44	3,051,978	511,965	48,201	478,806	433,986	260,221	535,183	239,591	117,240	568,097	170,558
45 A 49	55,801	6,859	482	9,177	702	12,513	9,836	3,191	1,814	8,179	2,042
50 A 54	47,465	5,309	625	8,553	626	9,875	8,513	2,947	7,135	1,546	1,546
55 A 59	52,153	6,515	703	9,124	658	10,098	8,508	3,118	1,921	10,130	1,578
60 A 64	32,872	4,854	412	5,969	389	6,446	5,298	2,038	1,339	4,678	949
65 A 69	91,340	15,111	1,124	14,722	981	18,899	14,330	7,035	3,239	13,074	2,855
70 A 74	125,275	24,372	1,444	19,850	1,224	23,533	18,008	9,587	4,275	17,091	3,821
75 A 79	2,302,105	403,416	40,234	373,678	351,153	244,462	405,826	191,727	94,913	454,998	54,162
80 A 84	107,377	12,172	1,037	13,220	1,047	13,257	16,572	5,043	2,859	28,559	3,249
85 A 89	174,905	18,717	1,613	21,444	1,647	20,807	20,117	30,834	11,851	40,637	6,914
90 A 94	33,085	4,679	483	3,623	719	20,897	7,460	503	1,309	10,033	808
95 A 99	22,714	429	110	3,234	110	437	5,794	454	1,301	10,259	594
100 A 14	22,281	199	3,462	113	573	417	5,665	473	1,506	9,440	639
15 A 19	315	64	2,324	72	309	3,565	319	1,021	6,109	362	362
20 A 24	3,665	826	119	5,169	169	693	8,022	711	2,227	14,862	888
25 A 29	42,398	915	187	6,571	189	942	8,736	892	5,034	19,907	1,975
30 A 34	850,853	134,133	4,428	102,937	6,662	15,981	141,830	25,171	56,570	468,077	16,434
35 A 39	56,015	7,717	117	3,463	145	3,829	3,029	1,600	1,235	5,235	523
40 A 44	101,434	1,251	198	3,699	369	1,143	13,046	1,591	3,420	37,531	3,299

NOTA: EL AÑO ANTERIOR ESTA COMPRENDIDO DESDE EL 01/10/80 AL 30/09/81.

POBLACION ECONOMICA SEGUN AREA, SEXO Y SEMANAS TRABAJADAS EN EL AÑO DE 12 AÑOS Y MAS ECONOMICAMENTE ACTIVA OCUPADA POR RAMA DE ACTIVIDAD EN EL AÑO ANTERIOR.

AREA, SEXO Y SEMANAS TRABAJADAS EN EL AÑO ANTERIOR	TOTAL NACIONAL									
	1	2	3	4	5	6	7	8	9	0
AREA URBANA.....	3,506,327	114,519	595,085	47,370	339,488	658,871	247,776	184,011	1,085,773	199,495
MENOS DE 5.....	74,103	464	12,016	644	11,295	16,123	3,380	3,012	21,525	2,514
5 A 9.....	60,882	446	11,109	627	9,106	13,428	3,108	2,982	15,985	1,910
10 A 14.....	54,424	2,317	11,909	585	9,356	13,157	3,299	3,328	18,050	1,970
15 A 19.....	39,513	1,276	7,574	410	6,018	8,280	2,175	2,283	9,967	1,121
20 A 26.....	108,140	4,474	18,556	1,003	17,375	20,722	7,037	5,296	25,473	3,128
27 A 52.....	2,024,568	87,733	24,536	30,568	21,765	24,431	9,413	7,101	33,616	3,998
NO TRABAJÓ.....	135,295	3,527	49,598	3,288	23,154	502,771	199,024	147,297	866,149	61,027
NO DECLARADO.....	274,666	7,855	1,079	2,198	1,528	58,712	0,302	6,221	33,972	34,641
V A R O S.....	2,420,776	109,578	477,957	39,630	261,889	468,614	218,030	113,394	520,553	138,789
MENOS DE 5.....	46,595	563	8,518	565	10,855	9,134	2,896	1,731	8,226	1,771
5 A 9.....	39,872	1,854	7,991	539	8,706	7,934	2,671	1,708	6,585	1,340
10 A 14.....	46,062	1,882	8,525	577	8,984	7,851	2,844	1,854	9,524	1,580
15 A 19.....	26,250	1,237	5,438	341	5,717	4,908	1,865	1,277	4,346	801
20 A 26.....	93,364	4,225	13,648	844	18,706	13,170	6,551	3,107	12,015	2,320
27 A 52.....	1,823,788	82,376	18,372	1,170	20,865	15,241	6,550	4,112	18,457	3,110
NO TRABAJÓ.....	94,717	3,314	12,310	32,956	13,716	370,241	178,533	91,969	429,591	46,070
NO DECLARADO.....	183,155	7,518	1,830	18,726	12,726	26,534	3,786	5,028	32,321	52,463
H E M B R A S.....	1,085,551	4,091	355,128	7,671	20,420	199,057	29,746	70,617	569,257	60,706
MENOS DE 5.....	27,458	81	3,498	105	420	6,989	4,484	1,281	13,699	733
5 A 9.....	21,010	126	3,128	85	400	5,494	4,337	1,274	9,401	530
10 A 14.....	20,342	135	3,284	108	402	5,306	4,55	1,474	8,506	590
15 A 19.....	13,363	69	2,236	168	301	3,372	310	1,004	5,621	320
20 A 26.....	30,726	218	4,908	159	669	7,552	686	2,189	13,458	808
27 A 52.....	791,710	34,484	6,209	178	900	8,100	863	2,989	18,159	888
NO TRABAJÓ.....	55,578	213	5,208	6,44	15,278	132,330	24,291	55,528	436,338	14,957
NO DECLARADO.....	71,511	317	8,506	355	1,104	12,181	1,522	3,553	51,341	29,672

NOTA: EL AÑO ANTERIOR ESTA COMPRENDIDO DESDE EL 01/10/80 AL 30/9/81.



CUADRO III.34

AREA, SEXO Y SEMANAS TRABAJADAS EN EL AÑO ANTERIOR	POBLACION ECONOMICA SEGUN AREA, SEXO Y SEMANAS TRABAJADAS EN EL AÑO ANTERIOR		MAS ECONOMICAMENTE TRABAJADAS EN EL AÑO ANTERIOR		ACTIVA OCUPADA EN EL AÑO ANTERIOR		RAMA DE ACTIVIDAD EN EL AÑO ANTERIOR		
	1	2	3	4	5	6	7	8	9
TOTAL	143,825	2,247	11,289	1,350	13,171	19,827	7,448	1,984	32,126
AREA INTERMEDIA.....	3,358	44	56	40	51	475	114	49	9,927
MENOS DE 5.....	2,541	29	56	31	40	369	109	37	114
5 A 9.....	2,817	15	19	9	11	106	4	12	62
10 A 14.....	2,621	30	29	30	40	349	104	45	86
15 A 19.....	2,161	16	194	1	2	234	26	25	303
20 A 24.....	5,009	61	454	46	60	604	242	85	1,840
27 A 39.....	6,823	71	580	61	78	846	398	85	1,960
40 A 52.....	10,547	1,860	8,340	1,044	8,705	15,168	5,815	1,532	24,892
NO TRABAJADOS.....	6,318	36	392	43	50	611	167	60	1,210
NO DECLARADOS.....	1,382	100	513	62	670	1,166	416	85	1,910
V A R O N E S.....	42,846	2,108	9,447	1,248	12,973	15,037	6,974	1,460	5,209
MENOS DE 5.....	15,317	87	309	21	28	285	80	38	7,775
5 A 9.....	1,957	74	104	38	525	220	101	38	314
10 A 14.....	2,224	25	218	29	401	220	104	29	248
15 A 19.....	1,787	14	133	26	156	156	75	30	217
20 A 24.....	4,129	14	163	236	221	419	254	53	70
27 A 39.....	5,703	56	376	43	721	627	354	57	387
40 A 52.....	8,263	160	4,85	58	960	637	375	67	139
NO TRABAJADOS.....	4,579	35	323	31	485	11,804	5,427	1,114	12,564
NO DECLARADOS.....	6,167	196	4,306	41	4,485	398	158	43	1,782
H E M B R A S.....	2,521	139	1,026	56	659	874	390	68	1,655
MENOS DE 5.....	1,050	44	139	102	198	4,790	474	524	3,989
5 A 9.....	584	6	61	2	64	190	13	11	2,152
10 A 14.....	597	5	61	1	9	129	5	8	325
15 A 19.....	374	59	31	1	3	130	9	15	294
20 A 24.....	5,880	2	78	3	18	9	6	6	178
27 A 39.....	1,120	133	95	3	3	209	13	18	43
40 A 52.....	19,484	1,026	1,337	81	122	3,564	388	416	12,588
NO TRABAJADOS.....	1,639	57	69	2	16	213	39	17	2,684
NO DECLARADOS.....	2,780	121	107	6	11	292	26	17	976

NOTA: EL AÑO ANTERIOR ESTA COMPRENDIDO DESDE EL 01/10/80 AL 30/9/81.

POBLACION DE 12 AÑOS Y MAS ECONOMICAMENTE ACTIVA OCUPADA POR RAMA DE ACTIVIDAD ECONOMICA SEGUN AREA, SEXO Y SEMANAS TRABAJADAS EN EL AÑO ANTERIOR.

TOTAL NACIONAL

AREA, SEXO Y SEMANAS TRABAJADAS EN EL AÑO ANTERIOR	1	2	3	4	5	6	7	8	9	0	
AREA RURAL.....	575,631	371,888	4,379	25,996	3,254	29,489	37,602	15,501	3,096	54,645	30,281
MENOS DE 5.....	8,825	4,061	78	323	102	1,379	538	584	82	1,875	522
5 A 9.....	2,400	1,200	60	498	50	722	330	384	58	1,375	168
10 A 19.....	9,100	4,900	60	1,980	50	2,720	642	188	58	993	161
20 A 26.....	4,958	2,871	50	325	47	498	369	109	53	517	139
27 A 39.....	15,856	9,711	105	881	101	1,447	1,026	447	103	1,603	432
40 A 52.....	26,124	17,992	145	1,275	104	1,752	1,467	658	123	2,016	622
NO TRABAJADO.....	437,413	298,015	3,623	19,589	2,483	20,244	29,217	12,089	2,360	46,074	7,419
NO DECLARADO.....	19,799	7,980	98	785	113	1,176	1,229	416	99	1,952	593
V A R O N E S.....	49,091	23,641	162	1,488	178	2,089	2,444	910	184	3,235	1,067
MENOS DE 5.....	515,385	359,251	4,234	21,442	3,108	29,089	29,332	14,367	2,388	27,616	23,607
5 A 9.....	6,698	3,259	76	439	69	768	359	372	39	1,016	182
10 A 19.....	2,629	1,314	67	1,168	54	1,708	413	172	39	302	139
20 A 26.....	6,235	3,728	67	3,814	54	5,711	1,779	413	37	3,889	128
27 A 39.....	16,235	2,684	48	2,684	44	4,932	234	103	44	2,072	110
40 A 52.....	13,827	9,292	101	1,432	94	1,728	741	430	81	3,672	376
NO TRABAJADO.....	33,619	17,337	139	1,088	96	1,728	1,130	642	196	2,894	559
NO DECLARADO.....	397,554	289,316	3,508	16,510	2,376	19,963	23,281	11,597	1,834	25,863	6,296
MENOS DE 5.....	16,001	7,513	95	587	106	1,162	886	403	82	1,696	4,441
5 A 9.....	41,948	22,728	155	1,172	170	1,684	1,871	867	128	1,410	11,283
10 A 19.....	60,046	12,337	145	4,634	146	4,400	8,520	614	70	26,881	6,240
20 A 26.....	1,727	402	2	84	3	111	171	12	19	533	39
27 A 39.....	1,362	518	2	117	2	111	229	19	17	606	29
40 A 52.....	1,723	137	2	57	3	115	115	6	9	310	29
NO TRABAJADO.....	2,029	509	4	185	27	15	285	17	22	1,931	56
NO DECLARADO.....	3,605	2,505	6	247	8	24	537	16	27	1,122	337
MENOS DE 5.....	39,659	8,669	115	3,179	107	5,936	492	526	56	19,231	1,123
5 A 9.....	3,798	437	7	198	7	14	343	13	17	1,236	1,310
10 A 19.....	7,143	913	3	286	8	28	575	43	56	1,825	3,404

NOTA: EL AÑO ANTERIOR ESTA COMPRENDIDO DESDE EL 01/10/80 AL 31/09/81.

POBLACION DE 12 AÑOS Y MAS ECONOMICAMENTE ACTIVA POR SEMANAS TRABAJADAS  
 EN EL AÑO ANTERIOR SEGUN ENTIDADES FEDERALES

## TOTAL NACIONAL

ENTIDADES FEDERALES	N U M E R O												E N T R A B A D A S	A L	A Ñ O	
	TOTAL	MESES DE 5	5 A 9	10 A 14	15 A 19	20 A 26	27 A 39	40 A 52	NO TRABAJA	NO DECLARADO						
<b>VENEZUELA</b> .....	<b>4 547 445</b>	<b>89 510</b>	<b>73 720</b>	<b>79 074</b>	<b>49 582</b>	<b>171 623</b>	<b>176 623</b>	<b>3 167 473</b>	<b>388 484</b>	<b>597 030</b>	<b>53 208</b>	<b>61 960</b>	<b>350 994</b>			
DISTRITO FEDERAL .....	812 753	13 218	11 902	12 740	8 126	27 842	26 727	597 030	53 208							
<b>ESTADOS:</b>																
Anaotegui .....	190 185	4 689	3 824	3 887	2 461	8 286	8 029	119 479	23 140				16 390			
Apure .....	44 230	808	603	926	392	1 532	3 072	24 408	5 947				6 542			
Aragua .....	288 990	6 101	5 188	5 759	3 366	12 491	11 328	192 568	25 336				26 853			
Barinas .....	90 341	1 978	1 674	1 595	1 039	3 860	4 278	60 460	8 862				6 595			
Bolívar .....	197 164	4 720	3 624	3 901	2 277	8 122	7 474	134 619	20 262				12 965			
Carabobo .....	340 371	7 562	6 262	6 421	3 974	14 525	13 878	225 692	32 120				29 977			
Cojedes .....	37 578	879	648	652	455	1 611	1 664	25 270	3 754				2 845			
Paicón .....	131 902	2 887	2 205	2 261	1 411	4 962	4 971	87 951	13 668				11 988			
Ondulco .....	110 265	2 347	1 827	3 149	1 146	4 618	4 050	72 401	10 477				16 202			
Lara .....	280 442	4 925	3 974	4 465	2 855	10 889	10 802	203 414	22 916				8 730			
Hérida .....	135 287	2 270	1 752	1 872	1 134	3 914	5 539	100 525	8 258				9 551			
Miranda .....	527 980	9 531	8 165	8 587	5 576	18 395	18 038	383 258	35 656				40 384			
Honnagué .....	99 565	2 511	1 815	1 876	1 150	4 149	4 855	60 428	11 539				11 242			
Nueva Esparta .....	61 295	1 288	983	948	610	2 113	2 130	42 769	5 080				5 474			
Portuguesa .....	119 634	2 386	1 837	1 943	1 269	4 932	5 252	83 885	10 314				7 616			
Sucre .....	143 895	2 591	2 137	2 251	1 452	5 361	7 283	95 262	16 458				11 080			
Táchira .....	204 009	3 143	2 714	2 965	2 042	7 029	8 352	157 272	12 473				8 019			
Trujillo .....	119 734	1 913	1 541	1 508	926	3 393	4 461	89 833	9 043				7 116			
Yareacuy .....	83 117	2 143	1 577	1 494	1 002	3 732	3 297	56 199	7 676				5 997			
Zulia .....	502 489	11 171	9 177	9 980	6 705	19 619	20 302	335 738	48 766				41 031			
<b>TERRITORIOS FEDERALES:</b>																
Amazonas .....	12 424	246	155	148	152	301	365	8 698	1 293				1 066			
Delta Amacuro .....	13 978	203	136	143	102	315	432	10 083	1 763				801			
<b>DEPENDENCIAS FEDERALES</b>	<b>357</b>	<b>-</b>	<b>-</b>	<b>-</b>	<b>-</b>	<b>-</b>	<b>64</b>	<b>231</b>	<b>-</b>	<b>-</b>	<b>-</b>	<b>-</b>	<b>-</b>	<b>-</b>	<b>-</b>	<b>50</b>

## POBLACION DE 12 AÑOS Y MAS ECONOMICAMENTE ACTIVA POR GRUPOS DE OCUPIACION

SEGUN ENTIDADES FEDERALES

## TOTAL NACIONAL

ENTIDADES FEDERALES	TOTAL NACIONAL											BUSCADO TRABAJO POR PRIMERA VEZ
	GRAN GRUPO 0/1	GRAN GRUPO 2	GRAN GRUPO 3	GRAN GRUPO 4	GRAN GRUPO 5	GRAN GRUPO 6	GRAN GRUPO 7/8/9	GRAN GRUPO 10	GRAN GRUPO 11	GRAN GRUPO 12	GRAN GRUPO 13	
<b>TOTAL</b>	<b>4 695 768</b>	<b>495 035</b>	<b>76 241</b>	<b>520 484</b>	<b>497 796</b>	<b>552 969</b>	<b>523 691</b>	<b>1 681 009</b>	<b>146 323</b>	<b>20 681</b>	<b>8 161</b>	<b>1 697</b>
VIZCAYA	833 434	101 961	14 612	160 671	89 282	111 969	7 013	327 265	20 681			
ESTADOS:												
Anzotegui	198 346	2 756	19 035	21 126	20 588	17 289	90 767	11 665	16 227			8 711
Apure	46 127	253	2 699	3 294	4 947	11 665	16 227	143 411	30 299			8 711
Atenas	297 701	4 742	30 994	33 921	29 766	27 036	30 299	27 036	30 299			8 711
Batavia	93 430	656	5 988	7 874	10 923	13 301	13 301	13 301	13 301			6 833
Bolívar	203 997	3 157	20 836	19 446	20 477	13 301	13 301	13 301	13 301			11 400
Carabobo	351 771	6 733	38 727	36 788	37 418	13 895	17 338	14 662	14 662			5 555
Cojedes	39 078	306	2 745	3 329	4 482	8 459	62 328	42 581	105 969			8 651
Falcons	137 457	1 464	10 364	11 122	14 380	18 494	24 674	42 581	105 969			8 651
Gürico	114 387	735	7 805	10 812	12 575	24 674	42 581	105 969	105 969			8 651
Lara	289 293	3 907	24 785	35 939	32 010	51 508	40 846	40 846	40 846			10 745
Mérida	138 660	1 167	10 480	13 387	16 601	36 376	20 299	210 425	210 425			10 745
Miranda	538 325	21 122	70 226	55 853	79 687	105 969	18 612	41 616	41 616			6 165
Monagas	103 770	833	7 109	9 519	10 309	18 612	41 616	41 616	41 616			6 165
Nueva Esparta	63 074	820	6 991	11 832	7 291	4 537	24 320	24 320	24 320			4 260
Portuguesa	123 694	5 904	8 360	11 724	13 743	34 828	40 368	40 368	40 368			6 738
Sucre	150 593	1 237	10 274	15 008	15 116	33 159	55 306	55 306	55 306			5 655
Táchira	209 664	2 789	17 019	20 779	27 399	44 232	70 946	36 791	36 791			4 319
Trujillo	124 053	11 209	9 777	8 333	12 273	13 055	36 996	19 052	33 515			3 194
Yareacuy	86 311	6 906	5 581	7 807	9 707	19 052	214 446	214 446	214 446			20 265
Zulia	522 754	6 229	49 245	62 920	57 142	98 542	214 446	214 446	214 446			20 265
<b>TRENTAVOSIOS FEDERALES:</b>												
Anzoátegui	12 860	1 806	1 116	700	1 634	2 193	4 842	436	436			
Delta Amacuro	14 672	1 754	1 099	891	1 785	3 249	5 054	694	694			
DEPENDENCIAS FEDERALES	357	36	4	10	27	208	69	—	—			

CUADRO III.37

POBLACION DE 12 AÑOS Y MAS ECONOMICAMENTE ACTIVA OCUPADA POR GRUPO DE OCUPACION  
SEGUN ENTIDADES FEDERALES

ENTIDADES FEDERALES	TOTAL NACIONAL																
	G	R	U	P	O	S	D	E	O	C	U	P	A	C	I	O	M
TOTAL	GRAN GRUPO 0/1	GRAN GRUPO 2	GRAN GRUPO 3	GRAN GRUPO 4	GRAN GRUPO 5	GRAN GRUPO 6	GRAN GRUPO 7/8/9										
<b>VERDEADERA</b> .....	4 225 783	488 823	75 310	508 442	488 888	542 659	520 485	1 605 176									
DISTRITO FEDERAL .....	767 319	100 605	14 426	156 351	87 615	109 859	6 925	291 558									
<b>ESTADOS:</b>																	
Ansoategui .....	171 277	18 336	2 719	18 422	20 675	20 136	17 126	73 863									
Apure .....	40 502	5 007	248	2 654	3 349	4 892	11 608	12 754									
Aragua .....	266 800	29 470	4 653	29 822	33 114	29 025	16 032	124 684									
Barinas .....	83 331	7 452	657	5 831	7 724	10 677	24 128	26 862									
Bolívar .....	178 157	22 077	3 123	20 184	19 050	19 904	13 197	80 622									
Cáceres .....	313 018	32 905	6 659	37 448	37 936	36 533	13 697	147 860									
Cojedes .....	34 204	3 569	300	2 685	3 273	4 409	8 372	11 586									
Cuajalajara .....	120 218	13 621	1 451	10 145	10 963	14 137	18 349	51 552									
Cuicuilán .....	100 535	10 964	718	7 575	10 590	12 264	24 331	34 093									
Cuicatlan .....	262 264	25 970	3 872	24 200	35 416	31 407	51 137	90 262									
Chiapas .....	129 173	14 284	1 150	10 286	13 206	16 365	38 286	35 597									
Chihuahua .....	200 047	69 012	20 006	68 886	54 896	78 525	20 152	188 170									
Cholula .....	89 717	11 444	822	6 924	9 362	10 081	18 471	32 613									
Chucumbi .....	57 289	5 544	808	6 659	7 183	4 504	5 504	20 717									
Chucumbi .....	111 081	9 445	900	8 246	11 591	13 556	34 611	35 792									
Portuguesa .....	130 813	13 639	1 218	10 074	14 852	14 871	33 011	43 168									
Sucre .....	194 053	20 633	2 762	16 710	20 531	27 048	44 112	62 257									
Tlaxcala .....	112 920	11 220	964	8 226	12 881	12 881	36 913	30 550									
Tehuacan .....	76 181	6 821	541	5 450	7 687	9 498	18 888	27 296									
Yareacuy .....	462 713	53 245	6 160	47 774	61 642	56 045	58 266	179 581									
Zulia .....																	
<b>TERRITORIOS FEDERALES:</b>																	
Amazonas .....	11 403	1 800	130	1 105	699	1 617	2 191	3 861									
Delta Amacuro .....	12 412	1 722	142	1 081	888	1 770	3 236	3 573									
<b>DEPENDENCIAS FEDERALES</b>	356	38	1	4	10	26	208	69									

POBLACION DE 12 AÑOS Y MAS ECONOMICAMENTE ACTIVA POR GRUPOS DE OCUPACION SEGUN AREA, SEXO Y PARENTESCO O RELACION

TOTAL NACIONAL

AREA, SEXO Y PARENTESCO O RELACION	T O T A L		G R U P O S D E O C U P A C I O N		G R A N G R U P O		G R A N G R U P O		G R A N G R U P O	
	D/1	D/2	3	4	5	6	7	8	9	10
T O T A L	4,248,445	495,035	76,241	520,484	497,796	552,989	523,891	1,881,009	718/9	
GRUPOS FAMILIARES...	4,468,941	446,733	75,701	515,978	493,677	563,130	514,401	1,659,321		
JEFES DEL HOGAR...	2,153,028	186,476	60,494	169,291	271,654	209,050	283,661	983,183		
JEFES O COMPANERA...	3,315,313	260,257	14,207	80,737	214,519	367,532	245,322	675,834		
HIJOS O SUEGROS...	1,083,991	99,015	6,333	177,801	102,137	83,268	131,632	80,034		
NIETOS (S)...	19,176	116	13	4,342	2,187	1,174	1,012	473,286		
YERNOS O NUERAS...	42,700	2,661	1,327	6,466	4,327	3,458	5,279	20,798		
HERMANO (S)...	181,957	9,269	990	11,449	8,627	6,782	6,696	40,168		
OTROS PARIENTES...	13,627,929	8,753	754	14,649	15,851	13,769	65,852	126,225		
SERVICIO DOMESTICO...	255,888	16,827	30,959	26,928	26,928	30,606	22,642	126,225		
NO PARIENTES EN VIVIENTAS...	24,339,7	15,651	1,298	22,449	20,937	43,773	41,904	92,405		
DAS COLECTIVAS...	98,504	48,302	540	4,506	4,110	9,859	9,490	21,688		
V A R O N E S...	3,311,442	246,742	67,233	335,517	327,509	369,794	308,562	1,637,020		
GRUPOS FAMILIARES...	3,222,991	216,599	67,079	335,517	327,509	369,794	308,562	1,637,020		
JEFES DEL HOGAR...	1,882,826	149,406	53,191	128,288	243,288	178,203	280,140	995,240		
ESPOSA O COMPANERA...	20,205	971	20,091	1,114	2,168	1,818	2,206	11,775		
HIJOS...	761,499	59,618	4,478	66,165	75,170	39,944	127,570	408,554		
PADRES O SUEGROS...	10,652	175	89	355	1,415	1,230	2,679	4,709		
NIETO (S)...	31,997	1,176	85	2,673	3,177	1,664	5,127	18,085		
YERNOS O NUERAS...	66,432	6,014	936	6,587	7,288	4,374	4,573	36,720		
OTROS PARIENTES...	97,679	3,612	599	6,466	10,619	7,359	13,358	55,696		
SERVICIO DOMESTICO...	183,422	7,975	1,266	12,950	19,261	13,716	21,977	137,334		
NO PARIENTES EN VIVIENTAS...	165,320	7,652	1,089	8,562	14,893	13,065	41,342	79,777		
DAS COLECTIVAS...	88,651	46,145	444	3,031	3,458	6,075	9,381	20,117		
H E M B R A S...	1,233,503	232,291	8,718	234,316	116,789	332,189	15,518	243,982		
GRUPOS FAMILIARES...	1,222,950	230,134	8,622	288,841	116,128	328,405	15,409	242,411		
JEFES DEL HOGAR...	253,202	37,559	3,303	41,003	28,396	80,737	5,441	57,923		
ESPOSA O COMPANERA...	372,800	106,029	4,203	79,446	26,283	75,134	3,626	68,279		
HIJOS...	316,477	59,477	1,555	111,030	30,582	48,333	4,183	64,732		
PADRES O SUEGROS...	10,711	1,485	725	3,651	1,972	3,051	2,626	2,645		
NIETO (S)...	31,997	1,176	85	2,673	3,177	1,664	5,127	18,085		
YERNOS O NUERAS...	15,525	3,255	54	4,862	5,398	2,388	2,732	15,413		
HERMANO (S)...	39,180	5,141	165	10,785	14,492	8,492	10,164	57,473		
OTROS PARIENTES...	70,439	8,852	255	18,009	7,257	16,890	685	18,891		
SERVICIO DOMESTICO...	55,198	7,979	209	11,887	6,044	55,198	562	13,628		
NO PARIENTES EN VIVIENTAS...	49,853	2,157	96	1,475	661	5,784	109	1,571		
DAS COLECTIVAS...	9,853	2,157	96	1,475	661	5,784	109	1,571		

NOTA: EXCLUYE PERSONAS BUSCANDO TRABAJO POR PRIMERA VEZ.

CUADRO III-38

POBLACION DE 12 AÑOS Y MAS ECONOMICAMENTE ACTIVA POR GRUPOS DE OCUPACION

AREA, SEXO Y PARENTESCO O RELACION	TOTAL NACIONAL					
	GRAN GRUPO D/1	GRAN GRUPO 2	GRAN GRUPO 3	GRAN GRUPO 4	GRAN GRUPO 5	GRAN GRUPO 6
AREA URBANA.....	3,782,503	73,909	503,941	654,134	497,473	115,859
GRUPOS FAMILIARES.....	1,766,818	29,870	209,830	452,067	298,370	113,356
GRUPOS INDIVIDUALES.....	1,799,547	7,325	163,982	246,477	488,634	1,664,819
ESPOSA O COMPANERA.....	1,363,671	4,089	178,275	35,806	69,255	87,107
HIJOS.....	872,114	5,794	170,757	96,466	74,435	25,040
PADRES O SUEGROS.....	16,263	129	1,790	2,245	4,577	6,731
NIETO (S).....	33,894	111	5,798	3,950	2,952	1,095
YERROS O NUERAS.....	7,238	942	11,044	7,992	6,127	1,569
HERMANO (S).....	118,985	726	16,923	13,844	14,781	3,619
OTROS PARIENTES.....	222,381	1,825	30,277	25,406	28,487	6,053
SERVICIO DOMESTICO.....	56,634	1,243	21,984	19,881	26,664	114,334
NO PARIENTES.....	192,203	14,913	21,984	19,881	45,083	5,977
PERSONAS EN VIVIEN- DA COLECTIVA.....	84,756	43,504	525	4,067	9,039	83,122
GRUPOS FAMILIARES.....	2,660,663	249,769	65,454	227,357	346,915	2,483
JEFES DEL HOGAR.....	2,564,958	208,274	65,023	224,351	343,493	112,179
ESPOSA O COMPANERA.....	1,516,702	144,026	56,508	122,859	220,200	192,643
HIJOS.....	581,407	37,727	4,294	1,054	1,942	65,787
PADRES O SUEGROS.....	8,363	170	348	68,039	35,387	24,197
NIETO (S).....	2,402	1,106	2,387	1,354	1,160	1,016
YERROS O NUERAS.....	5,714	3,730	6,357	2,870	1,959	4,263
HERMANO (S).....	15,686	80	2,522	9,937	1,572	12,592
OTROS PARIENTES.....	13,056	1,381	12,660	4,988	3,518	50,921
SERVICIO DOMESTICO.....	118,746	7,340	12,660	18,457	12,849	5,854
NO PARIENTES.....	118,746	7,340	12,660	18,457	12,849	5,854
PERSONAS EN VIVIEN- DA COLECTIVAS.....	75,705	41,494	431	2,496	3,422	5,838
GRUPOS FAMILIARES.....	1,132,789	210,384	8,351	274,499	108,574	2,464
JEFES DEL HOGAR.....	232,862	35,912	2,217	40,093	26,277	3,641
ESPOSA O COMPANERA.....	346,376	100,887	3,907	77,261	26,277	1,320
HIJOS.....	290,707	5,522	1,397	106,642	28,571	33,304
PADRES O SUEGROS.....	6,492	31	57	82	31	83
NIETO (S).....	1,524	1,344	31	1,080	1,463	31
YERROS O NUERAS.....	14,524	3,046	4,715	1,323	2,169	2,505
HERMANO (S).....	37,197	4,978	159	10,596	3,881	9,677
OTROS PARIENTES.....	66,696	8,498	244	17,637	6,949	5,169
SERVICIO DOMESTICO.....	53,578	7,573	292	13,662	5,882	17,530
NO PARIENTES.....	73,457	7,573	292	13,662	5,882	13,962
PERSONAS EN VIVIEN- DA COLECTIVAS.....	9,051	2,010	94	1,445	3,309	1,529

NOTA: EXCLUYE PERSONAS BUSCANDO TRABAJO POR PRIMERA VEZ.

Población de 12 años y más económicamente activa por grupos de ocupación según área, sexo y parentesco o relación

ÁREA, SEXO Y PARENTESCO O RELACION	TOTAL NACIONAL									
	TOTAL	GRAN GRUPO 0/1	GRAN GRUPO 2	GRAN GRUPO 3	GRAN GRUPO 4	GRAN GRUPO 5	GRAN GRUPO 6	GRAN GRUPO 7/8/9		
AREA INTERMEDIA.....	157,165	10,728	922	7,510	14,528	17,490	43,567	62,812		
GRUPOS FAMILIARES.....	25,576	5,616	98	7,880	17,220	17,320	43,567	62,812		
JEFS DEL HOGAR.....	75,827	3,033	74	2,880	8,404	7,119	21,491	35,905		
ESPOSA O COMPANERA.....	9,858	2,411	54	1,985	2,748	2,748	6,977	12,032		
HUJOS.....	40,154	2,480	99	2,701	3,157	3,890	9,566	18,261		
PAJRES O SUEGROS.....	546	6	4	5	33	108	202	199		
NIETO (S).....	1,805	97	2	105	145	179	416	861		
YERNO O NUERAS.....	2,701	214	22	175	239	217	419	1,415		
HERMANO (S).....	3,418	110	10	145	305	359	655	1,554		
OTROS PARIENTES.....	7,202	273	24	305	600	687	1,795	3,518		
SERVICIO DOMESTICO.....	96	-	-	-	596	-	-	-		
PERSONAS EN VIVIEN.....	10,310	336	26	193	407	1,217	5,388	2,743		
DAS COLECTIVAS.....	4,648	1,770	4	24	17	270	2,208	355		
V A R O N E S.....	177,487	5,571	865	3,650	11,491	6,358	42,128	57,144		
GRUPOS FAMILIARES.....	123,047	3,622	852	3,629	11,478	6,690	39,959	56,807		
JEFS DEL HOGAR.....	69,212	2,590	703	2,232	7,664	4,592	21,470	30,461		
ESPOSA O COMPANERA.....	775	13	6	13	60	43	218	422		
HUJOS.....	31,420	795	77	944	2,379	1,367	9,284	16,574		
PAJRES O SUEGROS.....	380	1	4	3	19	27	188	138		
NIETO (S).....	1,277	13	2	106	166	106	401	1,359		
YERNO O NUERAS.....	12	12	2	10	26	152	401	1,359		
HERMANO (S).....	2,794	33	12	62	248	132	612	1,397		
OTROS PARIENTES.....	5,911	115	18	131	474	279	1,739	3,155		
SERVICIO DOMESTICO.....	45	-	-	-	45	-	-	-		
PERSONAS EN VIVIEN.....	8,719	126	23	91	322	290	5,330	2,537		
DAS COLECTIVAS.....	4,440	1,749	3	21	13	148	2,169	337		
GRUPOS FAMILIARES.....	29,678	5,357	127	3,668	2,767	10,652	1,239	5,668		
JEFS DEL HOGAR.....	29,470	5,336	126	3,865	2,763	10,530	1,200	5,650		
ESPOSA O COMPANERA.....	9,645	2,381	44	1,476	690	690	2,779	4,590		
HUJOS.....	8,734	1,685	29	1,757	778	2,523	582	1,687		
PAJRES O SUEGROS.....	166	6	2	2	14	81	14	50		
NIETO (S).....	378	63	-	59	39	117	9	91		
YERNO O NUERAS.....	337	102	3	68	64	68	8	62		
HERMANO (S).....	624	74	3	83	37	227	23	157		
OTROS PARIENTES.....	1,291	158	6	174	126	408	56	363		
SERVICIO DOMESTICO.....	651	-	-	-	-	651	-	-		
PERSONAS EN VIVIEN.....	1,591	210	3	102	85	927	58	206		
DAS COLECTIVAS.....	208	21	1	3	4	122	39	18		

NOTA: EXCLUYE PERSONAS BUSCANDO TRABAJO POR PRIMERA VEZ.



POBLACION DE 12 AÑOS Y MAS ECONOMICAMENTE ACTIVA POR GRUPOS DE OCUPACION  
SEGUN AREA, SEXO Y PARENTESCO O RELACION

## TOTAL NACIONAL

AREA, SEXO Y PARENTESCO O RELACION	G R U P O S D E O C U P A C I O N								
	T O T A L	GRAN GRUPO 0/1	GRAN GRUPO 1	GRAN GRUPO 2	GRAN GRUPO 3	GRAN GRUPO 4	GRAN GRUPO 5	GRAN GRUPO 6	GRAN GRUPO 7/8/9
AREA RURAL	607,777	14,145	1,340	9,775	37,826	27,404	364,685	152,652	359,886
GRUPOS FAMILIARES...	598,477	11,117	1,329	9,654	37,274	27,349	359,886	152,046	359,886
JEFS DEL HOGAR...	310,637	3,796	1,022	3,659	16,743	16,743	196,573	74,245	196,573
ESPOSA O COMPANERA	19,476	2,772	56	1,077	1,674	1,674	3,536	4,612	3,536
HIJOS	169,123	3,286	140	3,737	6,129	6,129	9,952	97,127	48,752
PADRES O SUEGROS...	2,367	12	3	6	109	109	1,606	435	1,606
NIETO (S)...	7,001	114	3	143	247	247	3,768	2,999	3,768
YERNOS O NUERAS...	14,476	259	26	230	396	418	2,708	2,941	2,708
HERMANO (S)...	26,305	355	18	183	500	1,411	9,215	3,708	9,215
DIOS PARENTES...	1,840	332	32	377	922	1,196	14,614	8,373	14,614
SERVICIO DOMESTICO	40,884		29	272	649		30,539		30,539
PERSONAS EN VIVIEN...	9,100	3,028	11	71	35	550	4,799	606	4,799
BAS COLECTIVAS...	545,492	7,605	1,234	5,191	22,601	15,589	354,066	139,236	354,066
V A R O N E S...	536,986	4,733	1,194	5,147	22,578	15,392	349,318	138,454	349,318
GRUPOS FAMILIARES...	296,912	2,990	980	3,167	15,364	9,907	192,903	71,601	192,903
JEFS DEL HOGAR...	24,335	28	8	24	146	108	1,074	947	1,074
ESPOSA O COMPANERA	148,672	1,395	107	1,351	4,752	3,190	94,089	44,107	94,089
HIJOS	1,909	4	3	6	27	14	1,453	2,089	1,453
PADRES O SUEGROS...	6,152	32	2	45	76	43	3,433	2,776	3,433
NIETO (S)...	13,117	152	26	131	353	263	2,676	2,089	2,676
YERNOS O NUERAS...	23,453	52	15	77	408	259	8,928	3,378	8,928
HERMANO (S)...	23,221	159	27	179	740	589	14,584	7,375	14,584
OTROS PARENTES...	37,835	186	25	149	221	221	30,174	6,080	30,174
SERVICIO DOMESTICO									
NO PARENTES...	8,506	2,902	10	44	23	197	4,748	882	4,748
PERSONAS EN VIVIEN...	62,285	6,540	136	4,534	4,803	22,237	10,619	13,416	22,237
DAS COLECTIVAS...	61,691	6,414	135	4,507	4,591	21,984	10,368	13,392	21,984
H E M B R A S...	13,723	202	46	1,528	1,528	5,661	2,640	3,645	5,661
GRUPOS FAMILIARES...	20,451	2,190	33	2,406	1,577	6,762	3,038	4,845	6,762
JEFS DEL HOGAR...	458	8	3	37	37	153	127	127	153
ESPOSA O COMPANERA	843	78	8	78	46	110	331	110	331
HIJOS	664	107	4	79	43	155	75	205	155
PADRES O SUEGROS...	1,359	89	3	104	92	452	287	330	452
NIETO (S)...	2,852	196	5	182	182	843	430	998	843
YERNOS O NUERAS...	9,69					969			969
HERMANO (S)...	3,029	196	4	123	107	1,774	365	460	1,774
OTROS PARENTES...	594	126	1	27	12	353	51	24	353
SERVICIO DOMESTICO									
PERSONAS EN VIVIEN...									
DAS COLECTIVAS...									

NOTA: EXCLUYE PERSONAS BUSCANDO TRABAJO POR PRIMERA VEZ.

POBLACION DE 12 AÑOS Y MAS ECONOMICAMENTE ACTIVA POR GRUPOS DE OCUPACION  
SEGUN AREA, SEXO Y SITUACION CONYUGAL

TOTAL NACIONAL

AREA, SEXO Y SITUACION CONYUGAL	TOTAL		GRUPOS DE O C U P A C I O N		GRUPO 4		GRUPO 5		GRUPO 6		GRUPO 7/8/9	
	TOTAL	D/1	GRAN GRUPO 2	GRAN GRUPO 3	GRAN GRUPO 4	GRAN GRUPO 5	GRAN GRUPO 6	GRAN GRUPO 7/8/9				
TOTAL.....	4,567,445	495,055	75,241	520,484	497,796	582,989	583,891	1,881,009				
U100.....	1,356,323	36,893	6,804	47,596	34,537	105,927	142,765					
SEPARADO.....	1,454,040	263,343	57,983	208,430	245,501	130,923	183,333					
CONYUGAL.....	3,211,122	231,662	117,258	1,012,054	252,295	452,066	400,558					
VIUDO.....	62,809	1,232	7,424	5,589	18,673	16,472	7,900					
CONYUGAL.....	62,809	1,232	7,424	5,589	18,673	16,472	7,900					
SOLTERO.....	1,606,529	154,333	1,978	215,692	192,900	224,930	212,354					
VIUDO.....	62,516	1,428	1,978	19,537	8,477	8,141	17,923					
CONYUGAL.....	78,786	3,174	1,133	3,943	2,994	5,601	5,760					
NO DECLARADO.....	3,313,642	262,744	67,523	236,168	381,007	220,800	508,373					
V A R O S.....	1,696,783	23,501	6,194	29,791	68,889	54,359	139,549					
U100.....	1,363,988	146,959	33,654	116,514	138,990	87,046	142,735					
SEPARADO.....	50,352	903	4,521	4,660	14,889	10,313	12,809					
CONYUGAL.....	50,352	903	4,521	4,660	14,889	10,313	12,809					
SOLTERO.....	1,093,333	82,358	5,298	80,481	107,521	65,281	203,723					
VIUDO.....	24,665	3,827	1,120	3,145	10,527	11,629	10,247					
CONYUGAL.....	51,185	1,449	1,178	3,165	2,109	1,799	2,848					
NO DECLARADO.....	1,233,803	232,291	9,718	284,316	116,789	332,189	55,515					
H E M B R A S.....	1,390,540	13,592	6,10	18,905	15,648	51,568	3,196					
U100.....	380,052	118,383	4,539	92,275	34,661	63,944	2,620					
SEPARADO.....	96,034	10,801	359	14,917	9,840	35,849	1,290					
CONYUGAL.....	96,034	10,801	359	14,917	9,840	35,849	1,290					
SOLTERO.....	39,559	471	4,664	4,460	5,496	14,191	1,407					
VIUDO.....	313,184	71,521	2,176	135,091	43,839	156,323	6,026					
CONYUGAL.....	17,651	1,725	624	1,476	4,889	3,803	245					
NO DECLARADO.....	3,782,503	470,162	73,909	503,241	456,134	497,673	115,839					
U100.....	634,544	34,200	6,225	45,039	72,822	92,163	29,071					
SEPARADO.....	1,529,615	254,400	56,582	202,176	208,474	137,417	41,448					
CONYUGAL.....	1,400,677	140,133	1,123	18,899	15,373	37,653	2,516					
SOLTERO.....	52,599	5,042	7,888	5,255	7,803	14,984	2,062					
VIUDO.....	1,301,968	144,402	7,089	208,781	140,756	202,644	39,340					
CONYUGAL.....	60,377	15,087	1,856	19,304	8,187	7,801	350					
NO DECLARADO.....	2,640,463	249,728	65,456	227,377	345,913	198,371	112,172					
V A R O S.....	1,510,803	21,769	5,541	24,834	24,834	67,151	28,619					
U100.....	1,171,739	161,911	52,444	132,644	175,644	79,378	40,631					
SEPARADO.....	51,932	3,681	3,511	4,395	6,165	4,710	2,135					
CONYUGAL.....	16,277	747	55	957	2,758	2,031	1,709					
NO DECLARADO.....	828,671	76,534	5,028	78,131	98,196	61,946	38,004					
U100.....	23,243	3,779	1,022	3,086	3,493	1,562	467					
SEPARADO.....	34,168	1,347	1,32	1,463	1,894	1,595	814					
CONYUGAL.....	1,141,840	220,394	8,453	273,914	109,219	299,300	3,660					
SOLTERO.....	357,886	112,529	4,218	99,715	51,837	48,032	832					
VIUDO.....	39,445	10,332	3,67	14,516	9,208	32,943	381					
CONYUGAL.....	35,872	4,295	437	4,298	5,045	12,953	353					
NO DECLARADO.....	473,277	67,868	2,351	130,650	42,560	140,698	1,334					
U100.....	46,794	11,308	774	16,218	4,694	5,239	7,478					
SEPARADO.....	14,955	1,611	34	2,524	825	3,416	33					

NOTA: EXCLUDE PERSONAS BUSCANDO TRABAJO POR PRIMERA VEZ.

CUADRO III.-39 POBLACION DE 12 AÑOS Y MAS ECONOMICAMENTE ACTIVA POR GRUPOS DE OCUPACION SEGUN AREA, SEXO Y SITUACION CONYUGAL

AREA	SITUACION CONYUGAL	TOTAL	TOTAL NACIONAL		G R U P O S D E		O C U P A C I O N		G R A N G R U P O		G R A N G R U P O		G R A N G R U P O	
			GRAN GRUPO	GRAN GRUPO	GRAN GRUPO	GRAN GRUPO	GRAN GRUPO	GRAN GRUPO	GRAN GRUPO	GRAN GRUPO	GRAN GRUPO	GRAN GRUPO	GRAN GRUPO	
			0/1	0/1	3	4	5	6	7/8/9	6	7/8/9	6	7/8/9	
AREA INTERMEDIA.....		157,165	10,728		992	7,518	14,258	17,490	43,367	62,812				
UNIDO.....		57,592	998		235	1,042	3,564	4,075	11,597	15,797				
CASADO.....		50,704	5,076		506	3,109	5,715	4,751	11,259	20,468				
SEPARADO.....		4,531	37		11	248	430	1,220	820	1,493				
SOLTERO.....		58,275	4,027		124	2,872	4,065	6,191	18,312	22,339				
DIVORCIADO.....		939	160		59	124	156	115	18,312	22,339				
NO DECLARADO.....		3,070	94		5	54	75	177	658	2,209				
V A R O N E S.....		127,487	5,371		965	3,650	11,491	6,838	42,128	57,164				
UNIDO.....		53,044	637		180	704	3,039	2,030	11,651	14,801				
CASADO.....		42,341	2,220		55	1,797	4,966	2,549	11,065	19,119				
SEPARADO.....		2,155	57		9	53	189	142	695	998				
V I D U O.....		1,010	4		6	10	130	61	367	3,674				
SOLTERO.....		4,600	2,234		92	1,030	3,038	1,975	17,745	19,844				
DIVORCIADO.....		248	42		20	35	60	51	166	449				
NO DECLARADO.....		48	2		2	6	8	1	49	166				
H E M B R A S.....		29,678	5,357		177	3,868	2,767	10,652	1,239	5,468				
UNIDO.....		8,543	3,149		23	3,338	2,045	2,045	2,382	986				
CASADO.....		2,786	2,786		50	1,312	749	1,922	1,922	1,350				
SEPARADO.....		2,378	242		2	195	241	1,078	125	495				
V I D U O.....		1,044	70		8	52	164	419	122	209				
SOLTERO.....		12,267	1,745		34	1,847	1,027	4,936	487	2,193				
DIVORCIADO.....		495	117		9	91	46	125	12	96				
NO DECLARADO.....		50	1		1	33	15	327	359	17				
AREA RURAL.....		607,777	14,762		1,340	9,725	27,404	37,826	364,865	152,052				
UNIDO.....		163,791	5,802		68	3,503	9,123	9,203	101,761	40,590				
CASADO.....		111,648	3,111		68	2,991	5,248	5,248	52,519	22,546				
SEPARADO.....		8,242	116		15	72	578	1,008	4,961	1,889				
V I D U O.....		24,634	209		15	403	8,139	15,382	158,782	57,896				
SOLTERO.....		181	181		13	107	175	184	461	619				
DIVORCIADO.....		12,593	122		4	102	202	413	4,450	7,300				
NO DECLARADO.....		565,482	7,605		1,204	5,191	22,501	15,589	354,066	139,236				
V A R O N E S.....		152,847	1,093		353	1,253	7,085	5,178	99,499	38,366				
UNIDO.....		149,917	2,739		54	2,256	8,380	5,119	91,039	39,711				
CASADO.....		5,599	19		18	206	206	206	4,335	1,701				
SEPARADO.....		5,599	47		18	206	206	206	4,335	1,701				
V I D U O.....		218,704	3,520		18	1,520	6,287	6,493	149,979	52,627				
SOLTERO.....		959	55		5	97	336	436	1,422	2,317				
DIVORCIADO.....		10,529	58		4	43	155	154	4,260	5,855				
NO DECLARADO.....		62,285	6,540		136	4,534	4,803	22,237	10,519	13,416				
H E M B R A S.....		11,340	612		23	362	4,511	1,066	4,511	2,262				
UNIDO.....		3,048	3,048		11	1,248	1,082	3,983	1,609	2,793				
CASADO.....		4,211	227		13	218	1,828	786	1,828	786				
SEPARADO.....		2,645	6		6	50	287	819	932	553				
V I D U O.....		27,582	2,364		51	2,514	1,832	10,689	4,803	5,369				
SOLTERO.....		3,081	164		3	75	146	139	359	102				
DIVORCIADO.....		2,004	84		2	53	47	259	190	1,445				

NOTA: EXCLUYE PERSONAS BUSCANDO TRABAJO POR PRIMERA VEZ.

POBLACION DE 12 AÑOS Y MAS ECONOMICAMENTE ACTIVA OCUPADA POR GRUPOS DE OCUPACION  
SEGUN AREA, SEXO Y SITUACION CONYUGAL

TOTAL NACIONAL

T O T A L	G R U P O S		O C U P A C I O N				G R A N G R U P O 7/18/9
	G R A N G R U P O D/1	3 R A N G R U P O 3	G R A N G R U P O 4	G R A N G R U P O 5	G R A N G R U P O 6	G R A N G R U P O 7/18/9	
4.225.783	4.888.823	75.310	506.642	488.888	542.659	520.485	1.603.176
771.682	83.384	6.594	46.601	85.384	103.906	161.795	352.849
1.653.843	262.815	57.356	205.055	148.815	168.816	144.590	614.156
143.161	14.380	1.138	18.075	16.075	39.997	8.569	44.342
59.789	8.812	5.204	18.612	16.612	36.275	21.861	57.821
1.484.250	15.588	7.684	20.952	18.952	28.778	17.086	44.665
64.974	3.128	1.600	3.838	2.944	5.512	3.089	14.665
3.051.878	259.354	66.732	229.728	374.941	215.517	505.079	1.400.317
6.592.332	235.214	68.079	28.189	68.009	53.289	138.619	321.905
1.287.888	145.440	53.000	114.440	186.877	85.663	141.993	50.345
53.853	3.727	1.789	4.313	6.496	4.910	7.294	26.314
21.923	761	364	77.259	104.757	2.248	6.461	7.955
978.143	80.945	5.193	48.255	3.789	66.266	204.262	439.471
2.275.1	3.813	1.093	3.047	3.789	1.788	5.491	35.652
1.173.905	229.469	8.598	276.741	113.972	326.942	15.636	202.859
1.132.300	13.241	4.527	18.412	15.375	50.617	3.174	30.944
365.925	117.325	4.276	90.565	34.198	63.153	2.597	33.811
89.308	10.643	3.619	14.357	9.549	35.087	1.275	19.028
37.861	4.443	4.48	4.327	5.450	14.027	1.400	7.765
486.087	70.643	2.113	130.750	43.751	153.899	6.584	79.347
45.403	11.404	7.71	15.948	4.722	6.400	132	5.990
1.69.31	1.704	34	2.255	3.759	6.400	132	5.990
3.206.327	64.761	73.005	48.255	4.7.862	3.759	113.646	1.430.975
1.449.058	252.007	56.090	198.508	71.745	480.284	28.510	304.522
1.228.542	13.772	1.059	18.148	205.984	135.179	40.281	560.119
49.821	5.015	784	5.111	14.950	36.784	2.457	41.332
1.18.2.011	141.725	6.945	231.263	7.741	14.800	2.041	14.269
65.430	14.913	1.823	18.767	136.475	198.278	39.444	458.831
50.104	2.914	133	3.688	8.016	7.652	540	14.119
2.420.776	246.501	64.681	251.087	2.648	4.932	862	36.927
463.920	21.501	5.571	26.266	34.1325	193.619	110.233	1.243.360
1.10.6.53	140.588	51.872	110.492	37.947	46.336	27.635	269.926
15.507	760	350	4.192	17.003	78.059	4.881	50.626
15.1537	3.740	350	7.974	2.001	2.001	2.087	34.223
734.133	75.179	4.937	74.774	95.549	59.744	37.135	7.037
21.445	3.716	1.046	2.989	3.415	1.521	4.59	8.279
35.725	1.323	100	1.421	1.867	1.554	805	29.455
1.085.551	217.660	8.355	268.479	106.454	294.492	3.582	186.559
117.041	12.284	531	17.755	13.799	44.130	637	27.915
344.424	111.553	4.195	88.058	52.381	374.293	800	39.176
83.130	10.184	317	12.956	5.000	31.769	349	7.232
66.574	6.576	2.028	126.659	15.769	158.534	1.309	72.015
44.385	11.197	752	15.778	4.601	6.131	181	5.840
14.379	1.591	133	2.247	8.01	3.378	37	6.272

CUADRO III.40 POBLACION DE 12 AÑOS Y MAS ECONOMICAMENTE ACTIVA OCUPADA POR GRUPOS DE OCUPACION SEGUN AREA, SEXO Y SITUACION CONYUGAL

AREA	SEXO Y SITUACION CONYUGAL	TOTAL						TOTAL NACIONAL					
		GRAN GRUPO 0/1	GRAN GRUPO 2	GRAN GRUPO 3	GRAN GRUPO 4	GRAN GRUPO 5	GRAN GRUPO 6	GRAN GRUPO 7/8/9					
AREA INTERMEDIA.....	UNIDO.....	143,825	10,656	973	7,356	16,110	17,197	43,053	50,510				
	CASADO.....	34,460	5,017	592	3,066	3,533	17,827	11,816	12,867				
	VIUDO.....	47,099	3,016	11	3,063	5,883	17,446	11,183	17,446				
	VIUDAS.....	1,940	62	13	238	294	1,118	567	1,118				
	SALTERO.....	52,221	3,981	124	2,797	3,991	6,759	18,113	16,456				
	NO DECLARADO.....	1,871	160	78	104	111	155	124	90				
	VIUDAS.....	2,866	94	3	51	75	170	457	2,016				
	UNIDO.....	115,517	5,309	946	3,572	11,389	6,705	41,821	43,875				
	CASADO.....	30,072	630	175	693	3,012	2,004	11,524	12,008				
	VIUDAS.....	39,288	2,256	54,6	1,764	4,942	2,342	10,883	16,768				
AREA BAJA.....	UNIDO.....	1,904	67	5	10	136	61	290	290				
	CASADO.....	40,562	2,255	19	1,726	2,990	1,914	17,630	14,717				
	VIUDO.....	1,871	107	34	1,789	2,001	83	1,739	1,739				
	VIUDAS.....	4,406	34	9	35	67	31	78	12				
	SALTERO.....	2,307	44	2	21	60	46	440	1,694				
	NO DECLARADO.....	28,308	5,517	127	3,784	2,721	10,492	1,232	4,635				
	UNIDO.....	4,363	347	23	331	521	2,021	282	863				
	CASADO.....	8,100	2,769	53	1,296	741	1,903	193	1,183				
	VIUDAS.....	2,195	239	2	187	235	1,039	124	349				
	SALTERO.....	11,627	1,726	34	1,789	1,664	4,116	461	1,739				
AREA ALTA.....	UNIDO.....	565	157	9	104	170	124	17	322				
	CASADO.....	14,036	1,331	9,550	27,199	37,351	363,617	122,547	33,480				
	VIUDO.....	1,693	374	1,586	9,106	6,595	101,447	36,621	36,621				
	VIUDAS.....	157,397	5,773	690	3,457	9,408	9,022	92,426	5,305				
	SALTERO.....	10,520	302	284	284	692	2,017	1,892	5,253				
	UNIDO.....	8,028	116	15	71	577	998	154,289	42,331				
	CASADO.....	229,998	5,852	207	3,949	8,042	15,128	154,289	42,331				
	VIUDO.....	11,453	180	13	104	181	439	6,382	6,382				
	VIUDAS.....	11,954	120	1	57	173	181	439	6,382				
	SALTERO.....	515,395	1,384	1,193	5,079	22,647	15,593	353,025	110,882				
AREA BAJA.....	UNIDO.....	143,930	1,331	333	1,320	1,050	1,320	99,192	31,295				
	CASADO.....	143,930	2,740	649	2,226	8,332	5,065	90,882	34,132				
	VIUDO.....	6,537	2,740	18	2,226	8,332	216	1,332	1,332				
	VIUDAS.....	5,475	17	9	22	291	186	4,332	6,68				
	SALTERO.....	203,416	3,511	156	1,687	6,218	4,608	149,497	37,959				
	UNIDO.....	9,00	54	8	23	36	40	283	283				
	CASADO.....	6,961	6,492	41	155	41	153	4,268	5,303				
	VIUDO.....	10,951	610	136	4,651	4,732	21,958	10,382	11,668				
	VIUDAS.....	13,431	3,033	23	356	1,026	2,460	2,489	2,489				
	SALTERO.....	2,553	290	10	1,514	1,387	1,801	781	570				
AREA BAJA.....	UNIDO.....	26,582	2,341	51	2,462	10,550	4,592	4,592	4,592				
	CASADO.....	1,993	63	5	81	77	145	39	80				
	VIUDO.....	1,993	63	5	81	77	145	39	80				
	VIUDAS.....	1,993	63	5	81	77	145	39	80				
	SALTERO.....	1,993	63	5	81	77	145	39	80				

POBLACION DE 12 AÑOS Y MAS ECONOMICAMENTE ACTIVA POR GRUPOS DE OCUPACION  
SEGUN AREA, SEXO, LUGAR DE NACIMIENTO Y TIPO DE NACIONALIDAD

TOTAL NACIONAL

AREA, SEXO, LUGAR DE NAC. Y TIPO DE NACIONALIDAD	TOTAL		GRUPOS DE OCUPACION		GRUPOS DE NACIONALIDAD		GRAN GRUPO 7/8/9
	GRAN GRUPO 0/1	GRAN GRUPO 0/2	GRAN GRUPO 3	GRAN GRUPO 4	GRAN GRUPO 5	GRAN GRUPO 6	
TOTAL NACIONAL	4,547,445	67,241	520,484	497,796	552,989	523,891	1,881,009
VENEZOLANOS	4,077,568	64,757	466,554	433,046	456,310	449,796	1,700,519
NACIDOS EN EL PAIS	3,922,156	47,181	475,601	392,982	461,628	463,569	1,655,546
EN EL MISMO ESTADO	2,431,865	29,030	284,241	240,853	258,574	281,195	1,007,010
EN OTROS ESTADOS	1,488,291	26,251	189,360	152,129	183,354	82,354	648,536
EXTERIOR EN EL	157,412	16,875	15,685	40,064	12,362	6,247	44,973
HIJOS DE PADRES	11,352	2,363	1,763	1,619	850	361	3,661
VENEZOLANOS	146,060	18,822	16,121	38,445	11,552	5,886	41,312
NATURALIZACION	46,6128	26,825	11,540	51,650	94,743	51,358	170,582
NACION, NO DECLARADA	3,257,749	1,656	544	1,568	3,036	2,937	9,908
VENEZOLANOS	3,373,642	262,744	67,523	381,007	220,800	508,373	1,637,027
NACIDOS EN EL PAIS	2,986,684	242,017	55,387	222,580	350,832	455,192	1,492,476
EN EL MISMO ESTADO	2,865,378	228,177	40,674	214,706	296,686	189,807	1,442,888
EN OTROS ESTADOS	1,095,771	118,303	22,784	124,673	108,266	369,038	899,528
NACION, NO DECLARADA	124,535	15,693	90,033	113,920	81,042	80,353	553,656
EXTERIOR	7,996	1,466	789	1,274	351	346	3,086
VENEZOLANOS	116,539	12,374	15,009	32,922	6,842	5,755	36,502
NATURALIZACION	370,189	19,598	10,553	47,674	22,737	50,310	146,338
NACION, NO DECLARADA	1,235,609	272,029	8,383	2,401	963	2,871	9,213
VENEZOLANOS	1,090,894	226,537	7,667	116,289	1,518	2,492	24,892
NACIDOS EN EL PAIS	1,058,007	217,192	5,489	284,516	332,189	1,518	24,892
EN EL MISMO ESTADO	629,487	139,188	4,679	258,899	257,210	14,604	218,043
EN OTROS ESTADOS	428,520	88,004	3,020	159,568	184,970	15,458	112,958
NACION, NO DECLARADA	32,877	7,345	99,527	58,089	103,312	2,301	94,733
EXTERIOR	3,356	397	974	345	479	15	575
VENEZOLANOS	20,521	6,448	6,837	5,673	4,710	131	6,810
NATURALIZACION	15,059	7,127	16,273	13,066	72,006	848	26,244
EXTRANJEROS	6,980	627	859	699	2,973	66	1,695

NOTA: EXCLUYE PERSONAS BUSCANDO TRABAJO POR PRIMERA VEZ.

CUADRO III. 41. POBLACION DE 12 AÑOS Y MAS ECONOMICAMENTE ACTIVA POR GRUPOS DE OCUPACION SEGUN AREA, SEXO, LUGAR DE NACIMIENTO Y TIPO DE NACIONALIDAD

AREA, SEXO, LUGAR DE NAC. Y TIPO DE NACIONALIDAD	TOTAL NACIONAL									
	GRAN GRUPO 1	GRAN GRUPO 2	GRAN GRUPO 3	GRAN GRUPO 4	GRAN GRUPO 5	GRAN GRUPO 6	GRAN GRUPO 7	GRAN GRUPO 8	GRAN GRUPO 9	GRAN GRUPO 10
AREA URBANA.....	1.742.503	775.909	503.261	456.134	497.673	115.839	1.065.545			
VENEZOLANOS.....	1.374.821	41.979	472.570	393.517	404.182	104.547	1.495.627			
NACIDOS EN EL PAIS.....	1.224.996	45.371	457.079	354.241	392.240	101.471	1.452.433			
EN EL MISMO ESTADO.....	1.261.085	19.583	270.954	209.829	219.070	74.986	1.406.067			
EN OTROS ESTADOS.....	1.553.311	200.015	186.125	144.842	174.170	28.865	606.366			
NACIDOS EN EL EXTERIOR.....	15C.425	16.678	15.491	39.276	11.942	3.076	43.194			
HIJOS DE PADRES VENEZOLANOS POR.....	10.787	747	1.741	1.578	786	135	3.480			
EXTRANJEROS.....	139.638	18.468	13.750	37.698	11.156	2.941	39.714			
NACION, NO DECLAR.....	397.772	26.164	29.142	59.659	89.841	10.817	160.845			
V A R O N E S.....	1.910	1.599	1.529	2.958	3.650	475	9.072			
NACION, NO DECLAR.....	2.640.663	249.763	65.454	227.327	346.615	112.179	1.460.847			
VENEZOLANOS.....	2.369.486	229.550	54.537	214.063	298.527	101.137	1.523.630			
NACIDOS EN EL PAIS.....	2.251.169	215.992	39.355	206.315	284.960	78.137	1.523.630			
EN EL MISMO ESTADO.....	1.301.344	102.117	16.708	118.205	157.898	25.437	1.242.207			
EN OTROS ESTADOS.....	949.825	113.875	22.517	98.110	107.562	25.505	515.792			
NACIDOS EN EL EXTERIOR.....	113.317	13.568	15.512	7.748	6.996	2.995	37.931			
HIJOS DE PADRES VENEZOLANOS POR.....	7.516	1.440	775	1.240	329	129	2.924			
EXTRANJEROS.....	110.801	12.128	6.973	32.327	6.667	2.866	35.007			
NATURALIZACION.....	257.852	19.213	13.570	46.102	21.765	10.393	137.263			
NACION, NO DECLAR.....	1.3.325	995	688	2.286	3.499	439	7.498			
M U J E R E S.....	1.141.484	8.455	275.214	109.690	299.876	3.499	224.898			
NACION, NO DECLAR.....	1.005.355	212.839	7.742	109.690	228.150	3.410	199.497			
VENEZOLANOS.....	975.227	205.599	507.747	89.281	223.504	3.329	194.634			
NACIDOS EN EL PAIS.....	357.781	18.909	2.825	152.749	57.631	125.998	2.349	103.860		
EN EL MISMO ESTADO.....	186.140	3.421	98.015	36.850	97.506	2.490	93.574			
EN OTROS ESTADOS.....	32.108	7.200	7.743	5.709	4.946	61	5.263			
NACIDOS EN EL EXTERIOR.....	3.271	880	966	338	457	6	556			
HIJOS DE PADRES VENEZOLANOS POR.....	29.837	6.320	6.777	5.371	6.489	75	4.707			
EXTRANJEROS.....	159.920	6.951	16.866	13.577	68.076	234	23.583			
NACION, NO DECLAR.....	6.585	604	341	672	2.774	16	1.618			

NOTA: EXCLUYE PERSONAS BUSCANDO TRABAJO POR PRIMERA VEZ.

POBLACION DE 12 AÑOS Y MAS ECONOMICAMENTE ACTIVA POR GRUPOS DE OCUPACION  
SEGUN AREA, SEXO, LUGAR DE NACIMIENTO Y TIPO DE NACIONALIDAD

TOTAL NACIONAL

AREA, SEXO, LUGAR DE NAC. Y TIPO DE NACIONALIDAD	TOTAL	G R U P O S D E O C U P A C I O N		G R A N G R U P O 5	G R A N G R U P O 6	G R A N G R U P O 7/8/9
		GRAN GRUPO 2	GRAN GRUPO 3			
AREA INTERMEDIA.....	157,165	10,728	7,518	14,258	17,490	43,367
VENEZOLANOS.....	143,498	13,457	7,340	13,392	15,972	36,404
EXTRANJEROS.....	13,667	7,271	7,534	13,013	15,842	58,425
EN EL MISMO ESTADO	110,292	5,355	3,866	10,031	12,591	48,112
EN OTROS ESTADOS..	31,458	2,122	1,382	2,982	3,251	7,375
NACIDOS EN EL						
EXTERIOR.....	1,868	109	86	369	130	371
HIJOS DE PADRES.....	176	22	14	20	18	26
VENEZOLANOS.....	143	136	72	349	112	345
VENEZOLANOS POR						
NATURALIZACION....	12,906	107	164	832	1,461	6,563
EXTRANJEROS.....	29	5	3,454	44	37	400
NACION. NO DECLAR..	127,681	5,371	3,220	11,491	6,838	42,128
V. A. O. N. S. DECLAR..	115,803	5,164	3,220	10,781	6,295	39,818
VENEZOLANOS.....	114,208	5,043	3,099	10,667	6,262	35,918
NACIDOS EN EL PAIS..	87,981	3,146	2,695	8,046	5,000	27,592
EV EL MISMO ESTADO	26,227	1,897	804	2,421	1,492	7,326
EV OTROS ESTADOS..	1,595	121	50	319	58	363
NACIDOS EN EL						
EXTERIOR.....	134	15	7	14	9	25
HIJOS DE PADRES.....	1,461	106	63	305	69	338
VENEZOLANOS.....	11,014	197	92	605	276	3,225
VENEZOLANOS POR						
NATURALIZACION....	670	10	7	639	12	6,391
EXTRANJEROS.....	29,678	3,357	3,868	2,767	10,652	5,668
NACION. NO DECLAR..	27,695	3,269	3,791	2,596	9,422	1,233
NACION. S. DECLAR..	27,422	2,293	3,755	2,546	9,350	5,315
VENEZOLANOS.....	22,193	4,417	3,671	1,985	7,591	866
NACIDOS EN EL PAIS..	5,229	832	584	1,759	1,759	249
EV EL MISMO ESTADO	273	44	36	50	72	52
EV OTROS ESTADOS..	42	7	2	6	9	12
NACIDOS EN EL						
EXTERIOR.....	231	37	29	44	63	40
HIJOS DE PADRES.....	1,892	61	70	166	1,185	107
VENEZOLANOS.....	91	3	7	5	45	21
VENEZOLANOS POR						
NATURALIZACION....						
EXTRANJEROS.....						
NACION. NO DECLAR..						

NOTA: EXCLUYE PERSONAS BUSCANDO TRABAJO POR PRIMERA VEZ.



CUADRO III-41

POBLACION DE 12 AÑOS Y MAS ECONOMICAMENTE ACTIVA POR GRUPOS DE OCUPACION  
SEGUN AREA, SEXO, LUGAR DE NACIMIENTO Y TIPO DE NACIONALIDAD

AREA, SEXO, LUGAR DE NAC. Y TIPO DE NACIONALIDAD	TOTAL NACIONAL									
	TOTAL	GRAN GRUPO 0/A	GRAN GRUPO 1/A	GRAN GRUPO 2	G R U P O S 3	D E 5	GRAN GRUPO 4	GRAN GRUPO 5	GRAN GRUPO 6	GRAN GRUPO 7/8/9
AREA RURAL.....	607,777	14,145	14,145	1,360	9,725	27,404	37,826	364,685	152,652	
VENEZOLANOS.....	559,249	13,498	13,498	1,179	9,376	26,147	34,156	328,845	145,829	
NACIDOS EN EL PAIS..	554,130	13,446	13,446	1,109	9,268	25,728	33,846	326,045	144,688	
EN EL MISMO ESTADO..	460,606	9,883	9,883	814	7,821	20,952	27,913	277,821	128,531	
EN OTROS ESTADOS..	93,524	3,563	3,563	295	1,847	4,773	5,933	48,224	23,857	
NACIONOS EN EL EXTERIOR.....	5,119	252	252	89	108	419	310	2,800	1,141	
HIJOS DE PADRES VENEZOLANOS POR...	389	21	21	5	8	21	26	200	108	
NATURALIZACION.....	4,730	231	231	94	100	398	284	2,600	1,033	
EXTRANJEROS.....	45,450	403	403	150	324	1,159	3,441	33,778	6,215	
NACION, NO DECLARADA.....	3,078	44	44	12	25	98	229	2,062	508	
V A R O N E S.....	545,692	7,605	7,605	1,204	5,191	22,601	15,589	326,096	132,630	
NACIONOS EN EL PAIS..	501,395	7,293	7,293	1,203	4,899	21,259	14,679	316,011	131,729	
NACIDOS EN EL PAIS..	499,252	6,442	6,442	724	3,273	17,322	11,793	268,809	106,021	
EN OTROS ESTADOS..	83,719	2,531	2,531	266	1,119	3,937	2,886	47,222	25,758	
NACIONOS EN EL EXTERIOR.....	4,623	151	151	83	76	360	139	2,743	1,071	
HIJOS DE PADRES VENEZOLANOS POR...	346	11	11	2	7	20	13	192	101	
NATURALIZACION.....	4,277	140	140	91	69	360	166	2,551	970	
EXTRANJEROS.....	41,323	288	288	119	209	906	696	32,521	5,810	
NACION, NO DECLARADA.....	5,274	6	6	132	4,534	4,803	22,217	10,619	13,416	
M U J E R E S.....	52,683	6,405	6,405	125	4,408	4,528	19,318	10,074	12,979	
NACIONOS EN EL PAIS..	57,358	6,304	6,304	119	4,469	4,469	19,167	10,014	12,909	
NACIDOS EN EL PAIS..	47,553	5,272	5,272	90	3,668	3,671	16,120	8,942	9,810	
EN OTROS ESTADOS..	9,805	1,032	1,032	29	3,728	7,98	3,047	1,072	3,099	
NACIONOS EN EL EXTERIOR.....	496	101	101	6	32	59	171	57	70	
HIJOS DE PADRES VENEZOLANOS POR...	43	10	10	3	1	1	13	8	9	
NATURALIZACION.....	453	91	91	3	31	58	158	49	63	
EXTRANJEROS.....	4,127	115	115	11	115	233	2,745	507	381	
NACION, NO DECLARADA.....	304	20	20	-	11	22	134	41	56	

NOTA: EXCLUYE PERSONAS BUSCANDO TRABAJO POR PRIMERA VEZ.

POBLACION DE 12 AÑOS Y MAS. ECONOMICAMENTE ACTIVA POR TIEMPO DE RESIDENCIA DE RESIDENCIA SEGUN SEXO, RESIDENCIA ANTERIOR Y GRUPOS DE OCUPACION.

TOTAL NACIONAL		SIEMPRE MENOS DE ( A Ñ O S )																		
SEXO, RESIDENCIA ANTERIOR Y GRUPOS DE OCUPACION		RESIDENCIA ANTERIOR Y GRUPOS DE OCUPACION.																		
T O T A L RESIDIDO HA		R E S I D E N C I A																		
T O T A L RESIDIDO		1 5 - 1 9 2 0 Y MAS DECLARADO																		
T O T A L RESIDIDO		1 0 - 1 4 1 5 - 1 9 2 0 Y MAS DECLARADO																		
T O T A L RESIDIDO		5 - 9 1 0 - 1 4 1 5 - 1 9 2 0 Y MAS DECLARADO																		
T O T A L RESIDIDO		2 - 4 5 - 9 1 0 - 1 4 1 5 - 1 9 2 0 Y MAS DECLARADO																		
T O T A L RESIDIDO		1 AÑO 2 - 4 5 - 9 1 0 - 1 4 1 5 - 1 9 2 0 Y MAS DECLARADO																		
T O T A L RESIDIDO		1 AÑO 2 - 4 5 - 9 1 0 - 1 4 1 5 - 1 9 2 0 Y MAS DECLARADO																		
GRAN GRUPO 0/1	4,526,235	1,499,117	302,470	185,051	526,630	537,688	408,433	464,854	517,285	264,677										
GRAN GRUPO 2	480,852	110,189	27,600	75,441	63,823	46,985	30,416	57,975	43,512											
GRAN GRUPO 3	74,034	10,711	4,973	3,546	10,688	11,766	8,134	5,281	13,852											
GRAN GRUPO 4	502,874	158,764	28,611	18,513	52,882	64,082	51,060	33,810	58,083											
GRAN GRUPO 5	482,740	156,183	30,357	19,313	58,895	64,727	47,621	50,906	69,194											
GRAN GRUPO 6	512,185	265,273	142,176	15,270	41,452	40,917	36,703	37,512	63,802											
GRAN GRUPO 7/8/9	1,793,303	581,162	112,265	71,581	218,440	229,787	163,267	108,564	201,077											
BUSCANDO TRABAJO POR PRIMERA VEZ.....		141,756	70,042	9,976	4,419	11,518	14,601	11,777	8,232	4,938	6,253									
SIEMPRE HAN RESIDIDO EN EL MISMO CENTRO POBLADO.....		1,499,117	1,499,117	-	-	-	-	-	-	-	-									
GRAN GRUPO 0/1	130,139	130,139	-	-	-	-	-	-	-	-	-									
GRAN GRUPO 2	10,711	10,711	-	-	-	-	-	-	-	-	-									
GRAN GRUPO 3	168,754	168,754	-	-	-	-	-	-	-	-	-									
GRAN GRUPO 4	136,813	136,813	-	-	-	-	-	-	-	-	-									
GRAN GRUPO 5	265,271	265,271	-	-	-	-	-	-	-	-	-									
GRAN GRUPO 6	581,162	581,162	-	-	-	-	-	-	-	-	-									
BUSCANDO TRABAJO POR PRIMERA VEZ.....		70,042	70,042	-	-	-	-	-	-	-	-									
RESIDENCIA ANTERIOR EN EL MISMO ESTADO.....		1,307,853	1,307,853	-	-	-	-	-	-	-	-									
GRAN GRUPO 0/1	129,724	129,724	-	-	-	-	-	-	-	-	-									
GRAN GRUPO 2	13,574	13,574	-	-	-	-	-	-	-	-	-									
GRAN GRUPO 3	181,996	181,996	-	-	-	-	-	-	-	-	-									
GRAN GRUPO 4	140,063	140,063	-	-	-	-	-	-	-	-	-									
GRAN GRUPO 5	167,051	167,051	-	-	-	-	-	-	-	-	-									
GRAN GRUPO 6	139,690	139,690	-	-	-	-	-	-	-	-	-									
GRAN GRUPO 7/8/9	538,616	538,616	-	-	-	-	-	-	-	-	-									
BUSCANDO TRABAJO POR PRIMERA VEZ.....		35,074	35,074	-	-	-	-	-	-	-	-									
RESIDENCIA ANTERIOR EN OTRO ESTADO.....		1,251,194	1,251,194	-	-	-	-	-	-	-	-									
GRAN GRUPO 0/1	79,052	79,052	-	-	-	-	-	-	-	-	-									
GRAN GRUPO 2	152,077	152,077	-	-	-	-	-	-	-	-	-									
GRAN GRUPO 3	158,350	158,350	-	-	-	-	-	-	-	-	-									
GRAN GRUPO 4	65,446	65,446	-	-	-	-	-	-	-	-	-									
GRAN GRUPO 5	499,153	499,153	-	-	-	-	-	-	-	-	-									
BUSCANDO TRABAJO POR PRIMERA VEZ.....		28,773	28,773	-	-	-	-	-	-	-	-									

NOTA: NO INCLUYE 167,563 PERSONAS CON RESIDENCIA ANTERIOR NO DECLARADA

CUADRO III-42

SEXO, RESIDENCIA ANTERIOR Y GRUPOS DE OCUPACION	POBLACION DE 12 AVOS Y MAS ECONOMICAMENTE ACTIVA POR TIEMPO DE RESIDENCIA SEGUN SEXO, RESIDENCIA ANTERIOR Y GRUPOS DE OCUPACION.									
	TOTAL NACIONAL									
	T O T A L	1 AÑO	2 - 4	5 - 9	10 - 14	15 - 19	20 Y MAS DECLARADO	RESIDENCIA		
RESIDENCIA ANTERIOR EN EL EXTERIOR.....	26,851	79,719	53,597	26,318	17,498	57,281	190,421			
RESIDENCIA ANTERIOR EN EL INTERIOR.....	2,690	4,809	1,797	1,512	5,450	23,591	4,206			
GRAN GRUPO 0/1.....	606	388	1,797	846	4,470	4,206	4,206			
GRAN GRUPO 2.....	1,560	4,632	4,632	2,205	1,655	4,892	20,360			
GRAN GRUPO 3.....	5,068	18,979	10,678	4,300	2,507	13,358	19,893			
GRAN GRUPO 4.....	6,285	2,389	3,906	2,113	1,347	3,608	18,260			
GRAN GRUPO 5.....	7,231	29,468	19,841	9,470	6,190	3,608	77,860			
BUSCANDO TRABAJO POR PRIMERA VEZ.....	566	247	835	382	314	197	4,645			
V A R O N E S.....	207,223	377,483	393,734	285,423	185,945	377,149	194,594			
GRAN GRUPO 0/1.....	16,210	16,994	33,323	22,859	14,961	29,307	31,876			
GRAN GRUPO 2.....	4,514	3,183	9,615	7,214	4,647	12,341	4,447			
GRAN GRUPO 3.....	12,800	24,837	29,487	22,837	15,119	29,113	12,404			
GRAN GRUPO 4.....	28,082	9,097	58,745	35,659	23,175	58,723	19,668			
GRAN GRUPO 5.....	53,178	16,957	53,358	38,745	35,659	58,723	19,668			
GRAN GRUPO 6.....	49,975	14,351	60,424	30,719	18,900	43,935	31,235			
GRAN GRUPO 7/8/9.....	33,598	40,424	37,706	30,719	18,900	43,935	31,235			
BUSCANDO TRABAJO POR PRIMERA VEZ.....	97,490	62,112	190,814	197,929	91,613	177,033	88,801			
MISMO CENTRO POBLADO EN EL MISMO TRABAJO POR PRIMERA VEZ.....	38,420	4,302	5,065	6,976	5,841	4,110	2,372			
MISMO CENTRO POBLADO EN EL MISMO TRABAJO POR PRIMERA VEZ.....	1,113,127	56,079	9,098	9,098	9,098	9,098	9,098			
GRAN GRUPO 0/1.....	9,098	9,098	9,098	9,098	9,098	9,098	9,098			
GRAN GRUPO 2.....	102,800	172,490	172,490	172,490	172,490	172,490	172,490			
GRAN GRUPO 3.....	59,786	59,786	59,786	59,786	59,786	59,786	59,786			
GRAN GRUPO 4.....	256,918	256,918	256,918	256,918	256,918	256,918	256,918			
GRAN GRUPO 5.....	516,440	516,440	516,440	516,440	516,440	516,440	516,440			
BUSCANDO TRABAJO POR PRIMERA VEZ.....	38,420	38,420	38,420	38,420	38,420	38,420	38,420			
MISMO ESTADO.....	940,806	67,091	67,091	67,091	67,091	67,091	67,091			
GRAN GRUPO 0/1.....	17,001	17,001	17,001	17,001	17,001	17,001	17,001			
GRAN GRUPO 2.....	107,932	107,932	107,932	107,932	107,932	107,932	107,932			
GRAN GRUPO 3.....	65,546	65,546	65,546	65,546	65,546	65,546	65,546			
GRAN GRUPO 4.....	135,516	135,516	135,516	135,516	135,516	135,516	135,516			
GRAN GRUPO 5.....	468,289	468,289	468,289	468,289	468,289	468,289	468,289			
BUSCANDO TRABAJO POR PRIMERA VEZ.....	16,635	16,635	16,635	16,635	16,635	16,635	16,635			

NOTA: NO INCLUYE 167,563 PERSONAS CON RESIDENCIA ANTERIOR NO DECLARADA

SEXO, RESIDENCIA ANTERIOR Y GRUPOS DE OCUPACION	Población de 12 años y más económicamente activa por tiempo de residencia según sexo, residencia anterior y grupos de ocupación.									
	TOTAL NACIONAL									
	TIEMPO DE RESIDENCIA (AÑOS)	1 AÑO	2 - 4	5 - 9	10 - 14	15 - 19	20 Y MAS DECLARADO	NO		
RESIDENCIA ANTERIOR EN OTRO ESTADO.....	884,331	58,944	157,592	171,162	131,487	85,563	161,102	29,222		
GRAN GRUPO 01.....	7,738	9,332	17,017	18,266	13,376	9,874	15,327	10,358		
GRAN GRUPO 2.....	4,112	4,112	11,802	14,472	11,858	7,916	14,527	1,640		
GRAN GRUPO 3.....	11,019	7,033	19,668	21,286	16,618	10,890	22,590	2,129		
GRAN GRUPO 4.....	6,611	4,267	11,956	12,899	9,326	5,917	13,220	2,030		
GRAN GRUPO 5.....	63,484	7,852	3,906	10,604	10,761	6,277	13,823	1,307		
GRAN GRUPO 7/8/9.....	430,792	27,747	79,661	85,251	64,864	41,699	75,498	10,961		
BUSCANDO TRABAJO POR PRIMERA VEZ.....	13,424	2,406	2,304	2,953	2,339	1,450	712	332		
RESIDENCIA ANTERIOR EN EL EXTERIOR.....	328,282	19,570	51,026	35,461	17,251	12,810	44,667	137,684		
GRAN GRUPO 01.....	2,568	1,263	1,296	1,459	1,222	910	4,667	17,920		
GRAN GRUPO 2.....	19,172	5,568	11,857	11,815	8,011	738	4,114	3,626		
GRAN GRUPO 3.....	1,917	704	2,668	1,840	893	695	2,403	3,179		
GRAN GRUPO 4.....	47,705	1,561	1,269	5,841	3,579	2,453	10,977	15,359		
GRAN GRUPO 5.....	21,932	1,039	853	4,142	2,421	1,069	759	2,811		
GRAN GRUPO 6.....	42,847	6,205	2,361	5,933	3,825	2,082	1,326	3,311		
GRAN GRUPO 7/8/9.....	148,156	6,157	4,425	25,320	16,524	7,761	17,100	65,824		
BUSCANDO TRABAJO POR PRIMERA VEZ.....	3,354	296	309	309	196	135	83	236		
H E R E S.....	1,253,987	53,012	149,309	183,914	123,910	78,135	140,835	203,364		
GRAN GRUPO 01.....	225,987	11,597	24,018	30,314	24,910	16,735	26,428	70,268		
GRAN GRUPO 2.....	11,623	3,657	10,773	11,251	8,920	6,644	10,511	6,644		
GRAN GRUPO 3.....	274,720	15,797	28,045	34,595	28,223	18,691	28,565	14,665		
GRAN GRUPO 4.....	115,240	7,180	4,448	15,784	11,732	7,731	14,474	5,912		
GRAN GRUPO 5.....	322,117	39,350	18,171	49,384	41,533	27,277	35,170	17,444		
GRAN GRUPO 6.....	15,421	5,423	339	1,028	924	622	1,489	566		
GRAN GRUPO 7/8/9.....	250,226	14,775	9,269	27,626	31,858	23,852	14,891	26,994		
BUSCANDO TRABAJO POR PRIMERA VEZ.....	69,713	5,574	2,558	6,453	7,625	5,936	4,122	2,566		
RESIDENCIA ANTERIOR EN EL MISMO ESTADO.....	385,990	385,990	385,990	385,990	385,990	385,990	385,990	385,990		
GRAN GRUPO 01.....	74,110	74,110	74,110	74,110	74,110	74,110	74,110	74,110		
GRAN GRUPO 2.....	1,623	1,623	1,623	1,623	1,623	1,623	1,623	1,623		
GRAN GRUPO 3.....	95,954	95,954	95,954	95,954	95,954	95,954	95,954	95,954		
GRAN GRUPO 4.....	32,499	32,499	32,499	32,499	32,499	32,499	32,499	32,499		
GRAN GRUPO 5.....	77,027	77,027	77,027	77,027	77,027	77,027	77,027	77,027		
GRAN GRUPO 6.....	8,423	8,423	8,423	8,423	8,423	8,423	8,423	8,423		
GRAN GRUPO 7/8/9.....	64,722	64,722	64,722	64,722	64,722	64,722	64,722	64,722		
BUSCANDO TRABAJO POR PRIMERA VEZ.....	31,622	31,622	31,622	31,622	31,622	31,622	31,622	31,622		

NOTA: NO INCLUYE 363 PERSONAS CON RESIDENCIA ANTERIOR NO DECLARADA

SEXO, RESIDENCIA ANTERIOR Y GRUPOS DE OCUPACION,	POBLACION DE 12 AÑOS Y MAS RESIDENCIA ANTERIOR Y GRUPOS DE OCUPACION,	RESIDENCIA ANTERIOR Y GRUPOS DE OCUPACION,	TIEMPO POR TIEMPO DE RESIDENCIA					RESIDENCIA ANTERIOR Y GRUPOS DE OCUPACION,	RESIDENCIA ANTERIOR Y GRUPOS DE OCUPACION,
			RESIDENCIA ANTERIOR Y GRUPOS DE OCUPACION,						
			1 AÑO	2 - 4 AÑOS	5 - 9 AÑOS	10 - 14 AÑOS	15 - 19 AÑOS		
TOTAL NACIONAL	367,057	24,044	61,043	73,493	55,612	35,832	53,178	9,076	
RESIDENCIA ANTERIOR EN EL MISMO ESTADO	5,369	3,550	9,409	13,175	10,472	6,586	12,474	1,488	
GRAN GRUPO 0/1	193	159	403	436	302	197	424	52	
GRAN GRUPO 2	7,964	6,743	11,570	15,233	12,282	8,178	12,974	1,832	
GRAN GRUPO 3	5,369	1,278	5,508	6,956	5,069	3,996	5,265	2,311	
GRAN GRUPO 4	17,880	7,798	13,370	18,335	12,809	7,840	15,454	8,831	
GRAN GRUPO 5	4,124	406	4,530	5,149	3,649	2,419	5,041	1,831	
GRAN GRUPO 6	70,327	4,297	11,950	14,580	10,854	6,798	12,473	2,197	
SUSCANDO TRABAJO POR PRIMERA VEZ	18,439	1,191	3,163	3,966	3,224	2,408	1,609	473	
RESIDENCIA ANTERIOR EN OTRO ESTADO	42,737	23,027	60,489	72,225	58,831	37,489	64,145	8,680	
GRAN GRUPO 0/1	5,591	3,873	10,899	15,126	12,879	8,296	14,505	1,577	
GRAN GRUPO 2	228	179	515	633	361	251	733	62	
GRAN GRUPO 3	6,877	4,291	12,331	15,564	14,629	9,533	13,702	1,652	
GRAN GRUPO 4	3,317	2,052	5,921	6,990	5,542	3,483	6,373	2,041	
GRAN GRUPO 5	16,821	7,268	16,247	13,701	11,533	7,162	13,743	2,977	
GRAN GRUPO 6	1,762	156	1,918	2,068	1,484	1,011	1,663	627	
GRAN GRUPO 7/8/9	6,518	4,251	11,518	13,951	11,289	6,768	12,020	2,026	
SUSCANDO TRABAJO POR PRIMERA VEZ	2,899	1,212	2,764	3,274	2,474	1,535	848	363	
RESIDENCIA ANTERIOR EN EL MISMO ESTADO	8,261	5,941	27,515	18,236	8,567	5,588	12,314	52,727	
GRAN GRUPO 0/1	530	484	1,710	1,610	795	573	1,989	9,571	
GRAN GRUPO 2	38	27	155	182	108	109	355	11,530	
GRAN GRUPO 3	954	813	4,124	2,798	1,312	960	2,569	4,534	
GRAN GRUPO 4	464	418	2,091	839	3,261	1,748	3,119	13,118	
GRAN GRUPO 5	4,649	3,103	14,979	8,279	3,251	4,41	5,192	13,456	
GRAN GRUPO 6	901	511	4,148	3,317	1,709	1,125	2,495	12,016	
GRAN GRUPO 7/8/9	1,094	911	4,148	3,317	1,709	1,125	2,495	12,016	
SUSCANDO TRABAJO POR PRIMERA VEZ	370	155	526	385	238	179	109	2,321	

NOTA: NO INCLUDE 167,663 PERSONAS CON RESIDENCIA ANTERIOR NO DECLARADA

CUADRO III.43

SEXO, RESIDENCIA ANTERIOR Y GRUPOS DE OCUPACION	POBLACION DE RESIDENCIA	AÑOS DE SEGURIDAD	Y MAS RESIDENCIA ANTERIOR	ECONOMICAMENTE ACTIVA Y GRUPOS DE OCUPACION	TIEMPO DE RESIDENCIA EN EL PAIS (AÑOS)											
					1 AÑO		2 - 4		5 - 9		10 - 14		15 - 19		20 Y MAS	
					RESIDIDO	HA RESIDIDO	RESIDIDO	HA RESIDIDO	RESIDIDO	HA RESIDIDO	RESIDIDO	HA RESIDIDO	RESIDIDO	HA RESIDIDO	RESIDIDO	HA RESIDIDO
TOTAL NACIONAL	4,072,366	1,310,649	270,065	169,364	483,569	507,385	369,043	238,469	480,374	243,626						
GRAN GRUPO 0/1	674,912	128,338	26,968	16,939	43,375	41,406	28,072	30,016	37,385	43,197						
GRAN GRUPO 2	73,123	10,530	4,839	3,566	10,566	11,404	6,972	5,591	5,591	2,024						
GRAN GRUPO 3	483,264	164,031	27,282	17,935	51,553	62,354	49,753	35,918	54,981	35,054						
GRAN GRUPO 4	474,097	133,348	29,540	18,990	57,924	63,588	46,722	30,382	68,451	25,169						
GRAN GRUPO 5	525,818	133,932	53,400	27,088	76,140	68,675	45,568	28,465	62,897	29,580						
GRAN GRUPO 6	510,814	263,994	33,964	15,159	41,121	38,560	30,814	20,351	45,035	21,974						
GRAN GRUPO 7/8/9	1,574,919	476,262	94,242	51,962	199,504	199,504	141,774	70,923	175,428	92,233						
MISMO CENTRO POBLADO	1,310,649	110,649														
GRAN GRUPO 0/1	128,338	128,338														
GRAN GRUPO 2	10,530	10,530														
GRAN GRUPO 3	164,031	164,031														
GRAN GRUPO 4	133,348	133,348														
GRAN GRUPO 5	133,932	133,932														
GRAN GRUPO 6	263,994	263,994														
GRAN GRUPO 7/8/9	476,262	476,262														
RESIDENCIA ANTERIOR EN EL MISMO CENTRO POBLADO	1,183,374															
GRAN GRUPO 0/1	118,024															
GRAN GRUPO 2	10,530															
GRAN GRUPO 3	137,885															
GRAN GRUPO 4	137,051															
GRAN GRUPO 5	453,913															
GRAN GRUPO 6	133,518															
GRAN GRUPO 7/8/9	461,535															
RESIDENCIA ANTERIOR EN OTRO CENTRO POBLADO	1,139,261															
GRAN GRUPO 0/1	118,024															
GRAN GRUPO 2	10,530															
GRAN GRUPO 3	137,885															
GRAN GRUPO 4	142,214															
GRAN GRUPO 5	155,159															
GRAN GRUPO 6	464,771															
GRAN GRUPO 7/8/9	429,537															
RESIDENCIA ANTERIOR EN EL MISMO CENTRO POBLADO	439,452															
GRAN GRUPO 0/1	47,154															
GRAN GRUPO 2	1,972															
GRAN GRUPO 3	60,511															
GRAN GRUPO 4	72,794															
GRAN GRUPO 5	43,591															
GRAN GRUPO 6	6,256															
GRAN GRUPO 7/8/9	157,428															

NOTA: NO INCLUYE 182,997 PERSONAS CON RESIDENCIA ANTERIOR NO DECLARADA

CUADRO III.43

SEXO, RESIDENCIA ANTERIOR Y GRUPOS DE OCUPACION	POBLACION DE 17 AÑOS Y RESIDENCIA ANTERIOR Y GRUPOS DE OCUPACION	TOTAL	TIEMPO DE RESIDENCIA ANTERIOR Y GRUPOS DE OCUPACION (AÑOS)										20 Y MAS DECLARADO		
			SIEMPRE HA RESIDIDO		1 AÑO		2 - 4		5 - 9		10 - 14			15 - 19	
			HA RESIDIDO	MEVOS DE 1 AÑO	1 AÑO	2 - 4	5 - 9	10 - 14	15 - 19	20 Y MAS DECLARADO					
VARONES	2,943,957	974,135	186,982	131,571	367,554	358,572	257,615	167,219	348,545	179,394					
GRAN GRUPO 1	2,317,759	774,833	146,842	32,931	335,327	274,469	14,737	28,567	11,597	31,597					
GRAN GRUPO 2	231,759	3,959	6,441	3,146	9,515	10,572	7,130	4,503	12,406	4,406					
GRAN GRUPO 3	221,866	70,554	12,321	8,408	24,256	28,723	22,221	14,600	28,547	12,126					
GRAN GRUPO 4	363,507	111,767	22,457	14,566	44,747	48,160	35,284	22,812	54,147	19,360					
GRAN GRUPO 5	208,812	58,759	14,579	9,209	27,491	27,833	18,765	12,121	28,107	12,355					
GRAN GRUPO 6	495,216	255,549	33,250	14,828	40,104	37,572	29,899	17,737	43,550	15,551					
GRAN GRUPO 7/8/9	1,334,413	423,925	93,046	56,474	158,530	172,795	121,827	78,519	133,331	78,033					
SIEMPRE HA RESIDIDO EN EL MISMO CENTRO POBLADO	974,135	55,135	55,135	-	-	-	-	-	-	-	-	-	-		
GRAN GRUPO 0/1	8,522	8,522	-	-	-	-	-	-	-	-	-	-	-		
GRAN GRUPO 2	70,522	70,522	-	-	-	-	-	-	-	-	-	-	-		
GRAN GRUPO 3	101,747	101,747	-	-	-	-	-	-	-	-	-	-	-		
GRAN GRUPO 4	58,252	58,252	-	-	-	-	-	-	-	-	-	-	-		
GRAN GRUPO 5	255,549	255,549	-	-	-	-	-	-	-	-	-	-	-		
GRAN GRUPO 6	423,925	423,925	-	-	-	-	-	-	-	-	-	-	-		
RESIDENCIA ANTERIOR EN EL MISMO ESTADO	852,123	90,633	56,348	154,051	158,806	121,744	78,195	156,476	25,320						
GRAN GRUPO 0/1	65,259	6,320	5,351	11,232	12,746	8,050	9,352	9,875	6,372						
GRAN GRUPO 2	15,237	1,723	1,166	17,125	12,620	2,309	1,353	2,906	330						
GRAN GRUPO 3	52,037	10,483	6,777	18,300	21,446	9,799	6,313	11,894	1,535						
GRAN GRUPO 4	195,510	51,944	4,209	11,691	15,415	15,415	9,665	21,197	2,124						
GRAN GRUPO 5	164,430	19,328	8,599	23,687	22,896	19,776	5,400	12,323	1,712						
GRAN GRUPO 6	403,178	40,056	25,133	74,685	93,116	58,807	38,011	71,914	10,456						
RESIDENCIA ANTERIOR EN OTRO ESTADO	805,639	78,198	54,011	144,209	155,774	119,034	77,651	119,289	27,473						
GRAN GRUPO 0/1	99,254	7,531	9,247	16,317	18,058	11,354	7,629	12,586	10,336						
GRAN GRUPO 2	25,507	2,155	1,619	4,541	3,308	1,543	2,114	5,110	484						
GRAN GRUPO 3	70,493	5,788	3,928	19,323	20,320	16,327	7,695	16,074	1,622						
GRAN GRUPO 4	197,817	101,707	6,155	11,691	12,582	9,083	5,776	12,997	2,091						
GRAN GRUPO 5	34,031	7,726	3,868	10,494	10,666	6,221	13,712	1,599	1,887						
GRAN GRUPO 6	373,216	37,579	24,220	69,847	74,239	55,950	35,967	65,710	9,704						
RESIDENCIA ANTERIOR EN EL EXTERIOR	308,973	17,451	13,692	49,264	33,992	16,817	11,373	42,780	126,601						
GRAN GRUPO 0/1	18,054	2,037	1,214	4,378	3,177	1,505	926	3,458	1,448						
GRAN GRUPO 2	15,507	563	1,628	1,596	895	895	489	2,579	896						
GRAN GRUPO 3	18,572	533	2,634	1,902	1,482	542	2,428	10,910	15,145						
GRAN GRUPO 4	47,239	1,537	1,289	6,066	2,383	1,056	2,425	8,456	2,782						
GRAN GRUPO 5	21,599	1,023	803	5,923	3,810	2,070	1,315	3,294	1,727						
GRAN GRUPO 6	142,618	5,411	4,121	23,068	15,430	7,070	4,541	15,697	57,873						

NOTA: NO INCLUYE 136,037 PERSONAS CON RESIDENCIA ANTERIOR NO DECLARADA

POBLACION 0 E 12 AÑOS Y MAS ECONOMICAMENTE ACTIVA OCUPADA POR TIEMPO DE RESIDENCIA SEGUN SEXO, RESIDENCIA ANTERIOR Y GRUPOS DE OCUPACION.

TOTAL NACIONAL		T I E M P O D E R E S I D E N C I A ( A Ñ O S )											
SEXO, RESIDENCIA ANTERIOR Y GRUPOS DE OCUPACION		1 AÑO		2 - 4		5 - 9		10 - 14		15 - 19		20 Y MAS	
TOTAL	RESIDIDO	HA	MEJORES DE	1 AÑO	2 AÑOS	3 AÑOS	4 AÑOS	5 AÑOS	6 AÑOS	7 AÑOS	8 AÑOS	9 AÑOS	10 AÑOS
1,151,979	336,314	87,793	47,725	136,035	148,913	111,428	71,250	132,429	14,232	11,000	11,000	11,000	11,000
223,108	73,249	11,040	7,891	21,445	29,773	23,883	15,229	21,728	2,628	2,628	2,628	2,628	2,628
9,334	1,599	448	1,53	1,056	1,242	910	642	1,497	628	628	628	628	628
67,417	93,477	14,961	9,327	27,597	33,631	27,532	18,228	29,434	14,311	14,311	14,311	14,311	14,311
3,719	21,760	4,326	14,441	13,177	11,438	11,438	7,579	14,500	5,789	5,789	5,789	5,789	5,789
312,073	21,760	38,661	17,879	48,549	40,942	26,803	16,504	36,783	17,225	17,225	17,225	17,225	17,225
15,029	8,390	1,188	1,188	1,188	1,188	1,188	1,188	1,188	1,188	1,188	1,188	1,188	1,188
190,448	52,324	11,196	7,498	23,094	26,719	19,947	12,613	23,107	14,200	14,200	14,200	14,200	14,200
336,314	536,314	---	---	---	---	---	---	---	---	---	---	---	---
73,249	73,249	---	---	---	---	---	---	---	---	---	---	---	---
1,523	1,523	---	---	---	---	---	---	---	---	---	---	---	---
93,477	93,477	---	---	---	---	---	---	---	---	---	---	---	---
31,581	31,581	---	---	---	---	---	---	---	---	---	---	---	---
78,390	78,390	---	---	---	---	---	---	---	---	---	---	---	---
52,324	52,324	---	---	---	---	---	---	---	---	---	---	---	---
331,551	331,551	40,307	21,676	55,007	46,056	49,761	31,865	59,328	9,191	9,191	9,191	9,191	
61,940	61,940	5,275	3,639	9,307	13,107	10,568	6,104	12,366	1,476	1,476	1,476	1,476	
2,131	1,900	153	153	153	153	153	153	153	153	153	153	153	
72,888	7,669	4,608	11,300	14,798	11,964	7,583	12,729	1,850	1,850	1,850	1,850	1,850	
32,204	3,280	1,926	5,353	6,797	4,939	3,323	5,976	2,700	2,700	2,700	2,700	2,700	
99,933	17,549	7,677	13,067	18,006	12,566	7,737	16,132	2,199	2,199	2,199	2,199	2,199	
58,407	4,03	2,14	634	803	605	415	931	83	83	83	83	83	
53,407	5,241	3,489	9,940	12,176	9,030	5,649	10,550	1,882	1,882	1,882	1,882	1,882	
33,422	36,249	20,533	5,649	10,550	65,491	33,422	34,287	40,253	7,770	7,770	7,770	7,770	
71,739	5,174	3,807	10,255	15,494	12,643	8,203	14,390	1,563	1,563	1,563	1,563	1,563	
1,170	221	174	174	174	174	174	174	174	174	174	174	174	
7,425	4,374	4,128	11,970	16,107	16,299	9,305	13,425	1,59	1,59	1,59	1,59	1,59	
33,225	3,151	1,991	5,753	5,832	5,396	3,604	4,073	1,607	1,607	1,607	1,607	1,607	
79,178	16,665	7,125	15,922	14,837	11,036	7,043	15,563	2,079	2,079	2,079	2,079	2,079	
56,291	151	89	290	306	260	159	452	25	25	25	25	25	
17,522	4,735	3,233	9,643	11,591	9,433	5,778	10,307	1,796	1,796	1,796	1,796	1,796	
130,422	7,527	5,564	26,337	17,283	7,992	5,188	12,348	4,827	4,827	4,827	4,827	4,827	
1,150	407	263	1,331	1,531	782	567	1,974	8,461	8,461	8,461	8,461	8,461	
1,655	37	26	26	26	26	26	26	26	26	26	26	26	
23,363	914	791	4,027	2,726	1,272	1,05	352	518	518	518	518	518	
13,675	452	409	2,061	1,809	1,103	843	2,263	10,930	10,930	10,930	10,930	10,930	
51,175	4,607	3,076	14,510	7,939	3,201	1,724	3,023	1,467	1,467	1,467	1,467	1,467	
893	60	28	93	79	50	40	92	651	651	651	651	651	
23,456	450	751	5,711	2,952	1,484	966	2,223	10,522	10,522	10,522	10,522	10,522	

NOTA: NO INCLUYE 150,937 PERSONAS CON RESIDENCIA ANTERIOR NO DECLARADA



CUADRO III.44  
POBLACION DE 12 AÑOS Y MAS ECONOMICAMENTE ACTIVA POR GRUPOS DE OCUPACION  
SEGUN AREA, SEXO Y NIVEL EDUCATIVO

AREA, SEXO Y NIVEL EDUCATIVO	TOTAL NACIONAL									
	TOTAL	GRAN GRUPO 1	GRAN GRUPO 2	GRAN GRUPO 3	GRAN GRUPO 4	GRAN GRUPO 5	GRAN GRUPO 6	GRAN GRUPO 7	GRAN GRUPO 8	GRAN GRUPO 9
PRIMARIA	4,567,465	495,035	67,241	320,484	477,776	532,939	523,891	1,881,009	1,241,661	396,204
4 - 5 AÑOS	3,273,673	16,505	128,344	1,796	278,143	390,880	390,204	1,241,661	1,241,661	396,204
4 - 3 GRADO	500,983	4,376	10,187	10,187	50,947	90,336	115,683	227,872	115,683	227,872
4 - 2 GRADO	1,614,852	66,361	13,546	112,504	130,294	249,557	128,701	853,873	128,701	853,873
NO DECLARADO	408,073	1,179	1,179	5,681	36,902	50,987	15,820	160,553	160,553	15,820
MEDIA	1,590,424	226,692	33,557	325,808	175,358	106,618	29,931	499,230	175,358	106,618
1 - 5 AÑO	324,406	14,210	184,354	109,026	71,906	17,362	19,666	139,562	17,362	19,666
4 - 6 AÑO	525,991	140,577	15,477	135,653	53,842	2,688	2,688	18,556	15,477	2,688
4 - 3 AÑO	39,487	1,000	2,000	1,000	1,000	1,000	1,000	1,000	1,000	1,000
4 - 2 AÑO	16,442	1,000	1,000	1,000	1,000	1,000	1,000	1,000	1,000	1,000
SUPERIOR	1,727,275	52,839	79,098	41,819	29,595	5,514	2,927	51,257	29,595	2,927
4 - 5 AÑO	172,275	1,000	1,000	1,000	1,000	1,000	1,000	1,000	1,000	1,000
4 - 4 AÑO	116,270	15,725	17,545	8,656	3,856	1,255	1,491	29,165	15,725	1,491
4 - 3 AÑO	42,033	24,959	3,753	4,352	2,639	403	308	1,128	1,128	308
NO DECLARADO	257,400	2,290	151	2,616	14,696	49,577	94,829	92,341	14,696	49,577
ANALFABETA	3,313,662	262,744	67,523	236,168	341,007	220,800	508,373	1,657,327	262,744	67,523
4 - 5 AÑO	1,085,059	46,458	15,105	75,066	213,728	153,001	386,558	1,093,582	46,458	15,105
4 - 4 AÑO	594,897	3,714	1,532	7,025	10,628	10,714	12,432	72,888	10,628	10,714
4 - 3 GRADO	1,238,631	42,066	12,413	6,820	40,723	25,223	16,817	143,740	42,066	12,413
NO DECLARADO	351,331	100,693	25,719	129,133	54,483	29,053	29,053	425,522	100,693	25,719
MEDIA	463,155	48,286	12,579	22,017	171,770	88,534	19,115	294,004	48,286	12,579
4 - 6 AÑO	307,905	50,513	13,446	54,933	49,979	14,881	7,597	116,555	50,513	13,446
4 - 5 AÑO	25,974	2,003	744	2,183	2,573	1,168	2,341	14,862	2,003	744
NO DECLARADO	242,655	113,599	75,577	52,547	24,517	3,789	2,819	59,887	113,599	75,577
SUPERIOR	100,544	29,099	8,242	20,380	15,168	2,668	1,432	23,555	29,099	8,242
4 - 3 AÑO	114,501	69,286	13,821	9,936	7,169	861	1,088	12,200	69,286	13,821
NO DECLARADO	27,610	15,014	3,534	2,281	2,180	299	4,012	27,610	15,014	3,534
SIN NINGUN NIVEL Y ANALFABETA	144,894	2,085	1,102	1,302	9,460	9,527	90,163	76,295	2,085	1,102
4 - 5 AÑO	1,233,803	232,424	8,726	284,311	176,789	332,180	15,518	243,932	232,424	8,726
4 - 4 AÑO	108,066	25,274	1,693	55,258	42,615	237,879	9,845	146,333	25,274	1,693
4 - 3 GRADO	376,001	16,62	3,138	10,319	10,319	63,232	2,774	25,777	16,62	3,138
NO DECLARADO	56,567	24,355	1,153	50,299	45,917	147,083	3,269	103,745	24,355	1,153
MEDIA	473,193	431	1,83	1,821	6,179	27,564	3,803	16,616	473,193	431
4 - 3 AÑO	125,890	3,948	195,575	44,036	52,135	52,135	873	69,279	125,890	3,948
4 - 2 AÑO	261,251	1,631	112,357	29,254	39,472	551	45,665	15,518	261,251	1,631
NO DECLARADO	218,086	2,031	40,700	10,893	222	20,289	20,289	20,289	218,086	2,031
SUPERIOR	133,453	3,535	889	3,638	889	1,725	103	1,370	133,453	3,535
4 - 3 AÑO	56,298	3,421	31,069	3,082	1,583	508	5,583	1,583	56,298	3,421
4 - 2 AÑO	62,752	1,970	7,559	1,888	1,888	1,888	4,445	1,888	62,752	1,970
NO DECLARADO	14,445	9,985	419	2,071	1,437	143	9	1,337	14,445	9,985
SIN NINGUN NIVEL Y ANALFABETA	68,506	205	419	1,314	5,256	40,450	4,636	16,546	68,506	205

NOTA: EXCLUYE PERSONAS REJUNYDO TRABAJO POR PRIMERA VEZ.

POBLACION DE 12 AÑOS Y MAS ECONOMICAMENTE ACTIVA POR GRUPOS DE OCUPACION SEGUN AREA, SEXO Y NIVEL EDUCATIVO

TOTAL NACIONAL

AREA, SEXO Y NIVEL EDUCATIVO	G R U P O S D E O C U P A C I O N						GRAN GRUPO 7/8/9
	GRAN GRUPO 0/1	GRAN GRUPO 2	GRAN GRUPO 3	GRAN GRUPO 4	GRAN GRUPO 5	GRAN GRUPO 6	
AREA URBANA.....	470,142	73,209	531,211	456,134	697,673	115,839	1,665,526
MASCULINO.....	1,958,271	346,404	1,700,566	2,057,724	3,061,673	591,873	10,799,275
FEMENINO.....	343,947	3,662	9,197	62,579	78,891	90,873	1,079,576
1 - 3 GRADO.....	1,383,040	59,673	12,618	105,985	175,841	37,209	766,617
4 - 6 GRADO.....	1,312,515	213,207	29,933	5,112	29,304	26,285	129,253
MEDIA.....	1,312,515	213,207	29,933	317,331	169,085	101,553	467,450
1 - 6 AÑO.....	1,776,162	175,703	13,789	179,002	103,622	9,011	321,070
7 - 11 AÑOS.....	32,306	132,174	11,184	62,132	24,855	4,474	130,639
SUPERIOR.....	369,515	190,595	28,709	3,381	2,743	501	15,741
1 Y MAS AÑO.....	153,867	70,228	3,490	2,822	3,429	2,369	50,158
4 Y MAS AÑO.....	174,340	114,344	17,335	18,506	3,425	1,193	29,467
NO DECLARADO.....	41,303	24,559	3,932	2,619	1,401	229	15,215
SIN NIVEL.....	14,202	1,956	127	2,436	41,808	15,111	48,561
ANALFABETA.....	2,640,663	249,768	55,454	227,327	346,915	12,103	12,179
PRIMARIO.....	1,533,965	41,569	13,957	59,206	198,423	82,031	945,063
2 - 3 GRADO.....	1,037,035	37,063	11,459	8,234	33,493	20,209	184,472
4 - 6 GRADO.....	184,922	409	11,932	58,532	130,876	36,283	669,279
MEDIA.....	939,706	95,242	26,092	125,690	94,036	25,597	111,312
1 - 3 AÑO.....	292,500	45,622	12,134	69,941	34,580	13,827	409,718
4 - 6 AÑO.....	21,438	1,922	13,184	75,437	34,580	6,362	21,027
NO DECLARADO.....	237,839	111,183	25,332	1,213	1,396	4,476	12,593
SUPERIOR.....	112,541	28,431	8,110	52,244	24,192	3,939	18,949
4 Y MAS AÑO.....	12,052	68,015	13,064	20,140	14,947	2,621	22,978
NO DECLARADO.....	27,035	14,717	3,508	7,081	847	1,144	12,005
SIN NIVEL.....	39,135	1,774	86	1,187	7,851	7,951	55,927
ANALFABETA.....	141,840	220,594	8,455	275,914	109,239	14,359	284,398
PRIMARIA.....	484,308	22,835	1,270	52,158	57,301	2,789	32,735
1 - 3 GRADO.....	91,931	402	1,42	2,923	1,096	6,001	97,537
4 - 6 GRADO.....	346,035	21,773	1,055	47,448	42,965	1,073	15,941
MEDIA.....	66,342	460	73	1,747	5,250	688	65,732
1 - 6 AÑO.....	2,2809	117,965	3,754	191,691	42,636	459	65,732
7 - 11 AÑOS.....	20,552	30,091	1,715	100,061	28,205	302	43,975
SUPERIOR.....	132,811	8,408	7,133	79,070	17,564	132	19,611
4 Y MAS AÑO.....	131,656	72,412	3,400	30,186	37,445	12	19,611
NO DECLARADO.....	5,446	23,241	1,088	21,233	1,792	25	3,148
1 - 3 AÑO.....	61,977	46,329	1,818	3,132	1,366	67	5,439
4 Y MAS AÑO.....	16,233	9,842	414	1,423	386	32	1,520
SIN NIVEL.....	53,067	182	41	2,054	1,42	6	12,734
ANALFABETA.....				4,252	33,857	752	

NOTA: EXCLUYE PERSONAS BUSCANDO TRABAJO POR PRIMERA VEZ.

CUADRO III.44  
POBLACION DE 12 AÑOS Y MAS ECONOMICAMENTE ACTIVA POR GRUPOS DE OCUPACION  
SEGUN AREA, SEXO Y NIVEL EDUCATIVO

AREA, SEXO Y NIVEL EDUCATIVO	TOTAL NACIONAL											
	T O T A L		G R A N G R U P O		D E		O C U P A C I O N		G R A N G R U P O		G R A N G R U P O	
	D/1	D/4	2	3	3	4	4	5	6	6	7/8/9	7/8/9
AREA INTERMEDIA.....	157,165	10,726	222	7,518	14,258	17,490	43,367	62,812	17,490	43,367	62,812	17,490
PRIMARIA.....	194,213	2,808	484	3,208	10,613	13,350	32,055	46,739	13,350	32,055	46,739	13,350
1 - 3 GRADO.....	58,513	74	74	2,82	2,524	3,445	8,986	13,517	3,445	8,986	13,517	3,445
4 - 6 GRADO.....	24,743	2,427	365	2,57	5,925	7,677	11,765	27,303	5,925	11,765	27,303	5,925
NO DECLARADO.....	111,957	1,307	40	1,69	2,164	2,228	11,314	8,799	2,164	11,314	8,799	2,164
MEDIA.....	16,835	6,119	132	3,944	2,755	1,914	2,587	17,265	1,914	2,587	17,265	1,914
1 - 3 AÑO.....	16,835	1,903	190	2,489	1,920	1,491	1,800	7,082	1,491	1,800	7,082	1,491
4 - 6 AÑO.....	9,950	4,121	157	1,404	798	361	625	2,609	361	625	2,609	361
NO DECLARADO.....	1,101	1,95	5	51	37	98	488	115	51	37	98	488
SUPERIOR.....	3,017	1,710	175	211	140	140	57	307	175	211	307	175
1 - 3 AÑO.....	1,350	542	12	140	55	31	57	307	12	140	307	12
4 Y MAS AÑO.....	1,595	1,168	163	73	85	109	37	140	163	85	109	163
NO DECLARADO.....	1,274	187	13	17	7	-	9	41	13	7	9	13
SIN WINGTON NIVEL Y ANALFABETA.....	17,049	141	4	55	698	2,188	9,642	5,321	4	55	698	2,188
ANALFABETA.....	127,487	5,371	865	3,650	11,491	6,838	42,128	57,144	5,371	865	42,128	5,371
PRIMARIA.....	92,485	1,785	424	1,840	8,773	5,480	31,185	42,908	1,785	424	31,185	1,785
1 - 3 GRADO.....	22,596	284	65	221	2,111	1,153	11,733	25,807	221	65	11,733	221
4 - 6 GRADO.....	47,907	1,480	321	1,485	4,782	3,244	11,957	8,121	1,480	321	11,957	1,480
NO DECLARADO.....	22,282	21	38	1,34	1,860	1,923	2,484	9,158	38	38	2,484	38
MEDIA.....	18,932	2,568	230	1,924	2,447	1,751	1,751	6,159	230	230	6,159	230
1 - 3 AÑO.....	12,364	1,026	123	1,447	1,647	1,121	1,751	6,159	123	123	6,159	123
4 - 6 AÑO.....	5,714	1,311	125	658	192	668	588	2,214	125	125	588	125
NO DECLARADO.....	1,924	31	2	23	29	16	145	585	2	2	145	2
SUPERIOR.....	2,930	1,081	159	180	163	28	102	411	159	159	411	159
1 - 3 AÑO.....	1,000	310	56	119	108	23	56	259	56	56	259	56
4 Y MAS AÑO.....	548	548	91	51	69	5	37	119	91	37	119	91
NO DECLARADO.....	1,94	123	12	10	6	-	9	36	12	6	9	12
SIN WINGTON NIVEL Y ANALFABETA.....	13,946	137	2	35	641	467	8,357	6,567	2	35	641	467
ANALFABETA.....	22,678	5,357	127	3,868	2,747	10,452	1,239	5,668	127	127	5,668	127
PRIMARIA.....	16,728	973	17	1,330	5,860	7,870	880	3,760	17	17	880	17
1 - 3 GRADO.....	3,955	94	64	413	203	2,370	2,03	830	64	64	2,03	64
4 - 6 GRADO.....	10,712	947	44	1,222	1,143	4,435	340	2,233	44	44	340	44
NO DECLARADO.....	6,954	3,751	52	2,339	641	1,117	337	677	52	52	337	52
MEDIA.....	4,451	3,877	38	1,565	473	776	49	673	38	38	776	49
1 - 3 AÑO.....	2,267	2,810	14	1,756	1,60	466	17	310	14	14	466	17
4 - 6 AÑO.....	2,67	64	8	28	8	46	7	14	8	8	46	7
NO DECLARADO.....	893	629	16	131	29	10	1	49	16	16	10	16
SUPERIOR.....	420	232	6	102	22	2	2	21	6	6	22	6
1 - 3 AÑO.....	333	333	9	27	2	2	2	21	9	9	27	9
4 Y MAS AÑO.....	80	64	1	7	7	-	-	2	1	1	7	1
SIN WINGTON NIVEL Y ANALFABETA.....	3,103	257	2	20	257	1,781	285	754	2	20	257	285

NOTA: EXCLUYE PERSONAS BUSCANDO TRABAJO POR PRIMERA VEZ.

CUADRO III.44

POBLACION DE 12 AÑOS Y MAS ECONOMICAMENTE ACTIVA POR GRUPOS DE OCUPACION SEGUN AREA, SEXO Y NIVEL EDUCATIVO

TOTAL NACIONAL

AREA, SEXO Y NIVEL EDUCATIVO	T O T A L		G R U P O S D E			O C U P A C I O N			G R A N G R U P O		G R A N G R U P O 7/8/9
	GRAN GRUPO	GRAN GRUPO	GRAN GRUPO	GRAN GRUPO	GRAN GRUPO	GRAN GRUPO	GRAN GRUPO	GRAN GRUPO	GRAN GRUPO		
AREA RURAL.....	607,777	14,145	1,350	9,725	27,404	37,826	344,685	132,652			
PRIMARIA.....	456,189	4,774	797	4,772	1,806	28,637	290,720	98,828			
1 - 3 GRADO.....	130,745	413	109	684	5,844	8,000	85,887	59,516			
NO DECLARADO.....	173,353	4,281	583	3,758	10,528	15,051	79,638	26,305			
MEDIA.....	152,071	90	195	330	5,434	5,596	114,221	17,535			
1 - 3 AÑO.....	31,659	7,366	352	4,483	3,518	3,151	13,388	11,557			
4 - 6 AÑO.....	2,877	2,877	221	2,883	2,482	2,400	8,855	3,682			
NO DECLARADO.....	13,937	4,282	113	1,573	92	582	2,740	2,296			
SUPERIOR.....	4,473	4,113	15	345	18	159	1,793	611			
1 - 3 AÑO.....	3,616	1,812	141	345	125	139	1,793	389			
4 Y MAS AÑO.....	1,625	1,605	50	205	125	40	1,793	169			
NO DECLARADO.....	1,540	954	73	107	47	15	1,793	169			
451	253	18	33	33	13	2	166	169			
AREA URBANA.....	98,149	193	20	125	1,895	5,981	71,076	18,859			
PRIMARIA.....	54,492	2,793	1,204	3,191	22,601	15,589	354,066	139,276			
1 - 3 GRADO.....	41,841	5,870	758	3,040	18,552	12,807	273,142	107,262			
NO DECLARADO.....	120,485	2,566	529	2,179	3,074	2,890	93,917	27,516			
MEDIA.....	14,427	68	97	2,291	6,789	6,382	17,782	55,359			
1 - 3 AÑO.....	38,396	3,192	340	1,848	2,759	1,576	11,403	24,307			
4 - 6 AÑO.....	1,638	1,638	193	1,332	1,906	1,209	18,052	10,538			
NO DECLARADO.....	9,823	1,504	142	1,699	783	314	2,687	3,314			
SUPERIOR.....	3,702	1,504	5	17	70	56	1,720	746			
1 - 3 AÑO.....	1,602	1,135	126	223	162	34	537	1,784			
4 Y MAS AÑO.....	1,138	623	46	121	113	24	455	1,784			
NO DECLARADO.....	1,338	223	10	39	10	2	232	319			
174	174	16	23	39	10	1	156	155			
SIN NINGUN NIVEL Y	341	174	14	23	10	1	67	67			
AREA URBANA.....	85,813	174	14	80	1,168	1,168	67,437	15,801			
PRIMARIA.....	62,285	6,540	136	4,334	4,803	22,237	10,659	18,801			
1 - 3 GRADO.....	37,570	73	1,732	3,274	15,810	15,810	6,904	8,395			
NO DECLARADO.....	10,280	43	114	114	8,20	8,20	1,970	2,212			
MEDIA.....	19,254	1,615	54	1,809	1,809	8,466	1,956	4,175			
1 - 3 AÑO.....	11,424	4,12	8	3,39	645	2,254	2,778	1,994			
4 - 6 AÑO.....	6,833	1,333	42	435	759	1,572	346	1,809			
NO DECLARADO.....	4,514	2,778	14	376	576	1,251	200	1,019			
SUPERIOR.....	4,514	775	63	30	16	16	238	73			
1 - 3 AÑO.....	944	677	15	122	23	13	395	312			
4 Y MAS AÑO.....	432	267	4	84	12	9	20	58			
NO DECLARADO.....	402	331	7	28	8	6	8	14			
SIN NINGUN NIVEL Y	110	79	4	10	3	1	67	10			
12,336	19	6	45	747	4,812	3,649	3,058	3,058			

NOTA: EXCLUYE PERSONAS BUSCANDO TRABAJO POR PRIMERA VEZ.

CUADRO III.45

POBLACION DE 12 AÑOS Y MAS ECONOMICAMENTE ACTIVA POR HORAS TRABAJADAS  
A LA SEMANA SEGUN AREA, SEXO Y GRUPOS DE OCUPACION

TOTAL NACIONAL

AREA, SEXO Y GRUPOS DE OCUPACION	TOTAL	HORAS TRABAJADAS A LA SEMANA							49 Y MAS	DECLARADO
		MEJORES	5-14	15-19	20-34	35-39	40	41-48		
TOTAL	4,547,445	1,364	178,899	396,574	31,795	203,536	1,308,470	1,438,488	631,078	445,241
GRAN GRUPO 0/1	495,035	1,690	18,480	128,532	5,739	50,426	463,852	48,571	24,384	8,501
GRAN GRUPO 2	76,241	60	1,501	2,477	5,334	1,495	23,304	23,645	1,645	1,072
GRAN GRUPO 3	520,484	671	15,554	30,409	4,705	37,179	262,494	125,627	34,893	8,792
GRAN GRUPO 4	497,796	2,806	29,272	46,505	3,414	15,521	115,709	161,964	111,935	9,950
GRAN GRUPO 5	552,992	3,009	32,792	51,916	3,578	31,121	133,882	167,673	111,517	17,361
GRAN GRUPO 6	523,891	4,774	12,751	47,032	2,971	25,127	103,382	227,849	92,668	11,337
GRAN GRUPO 7	1,591,007	4,374	67,599	89,378	10,854	42,467	423,867	648,557	205,408	398,218
GRAN GRUPO 8	3,211,002	5,205	111,253	198,398	21,430	113,951	862,300	1,162,461	520,437	333,994
GRAN GRUPO 0/1	267,544	205	1,746	27,563	2,569	19,332	94,506	59,458	43,337	4,160
GRAN GRUPO 2	67,523	41	1,283	2,853	2,561	1,938	21,442	18,995	1,575	398
GRAN GRUPO 3	236,168	294	6,570	11,247	1,591	11,523	160,501	21,742	18,995	3,007
GRAN GRUPO 4	381,007	917	18,412	29,373	2,523	11,523	91,325	126,260	22,716	3,607
GRAN GRUPO 5	220,800	482	9,540	12,447	1,244	9,613	49,214	74,376	5,566	1,518
GRAN GRUPO 6	508,373	718	12,137	44,235	2,839	24,015	100,224	222,538	90,722	10,978
GRAN GRUPO 7/8/9	1,537,027	2,719	54,841	69,411	9,703	35,065	375,865	592,080	191,703	505,500
HOMBRES	1,233,803	785	67,374	198,176	10,365	89,585	366,170	276,027	110,471	109,247
GRAN GRUPO 2	232,591	177	10,279	98,890	2,979	31,094	49,126	23,513	11,038	4,411
GRAN GRUPO 3	286,316	177	8,344	19,024	55	4,414	41,103	1,903	1,208	154
GRAN GRUPO 4	116,739	1,989	11,380	16,482	2,744	24,057	152,329	59,300	11,977	5,135
GRAN GRUPO 5	332,189	2,527	23,542	39,439	2,386	13,508	24,364	36,024	18,577	6,714
GRAN GRUPO 6	152,518	56	2,514	2,827	1,112	2,102	8,458	9,217	51,951	17,843
GRAN GRUPO 7/8/9	243,982	1,555	12,428	20,252	1,151	7,402	48,002	56,479	13,893	8,268

NOTA : EXCLUYE PERSONAS BUSCANDO TRABAJO POR PRIMERA VEZ

POBLACION DE 12 AÑOS Y MAS ECONOMICAMENTE ACTIVA POR HORAS TRABAJADAS A LA SEMANA SEGUN AREA, SEXO Y GRUPOS DE OCUPACION

AREA, SEXO Y GRUPOS DE OCUPACION	TOTAL	H O R A S T R A B A J A D A S A L A S E M A N A							Nº DECLARADO	
		ME- NOS DE 5	5-14	15-30	31-34	35-39	40	41-43		49 Y MAS
<b>A R E A</b>	<b>TOTAL</b>									
GRAN GRUPO 0/1.....	3,782,503	12,029	159,458	331,710	27,840	171,531	1,057,526	1,146,143	509,233	366,853
GRAN GRUPO 1/1.....	470,162	1,549	17,345	120,142	5,540	48,631	137,597	75,460	52,137	8,001
GRAN GRUPO 2.....	73,909	56	1,430	7,346	322	1,607	244,607	12,958	37,928	3,423
GRAN GRUPO 3.....	593,241	643	14,986	29,177	4,773	32,178	708,710	157,928	101,027	9,013
GRAN GRUPO 4.....	456,434	2,451	70,400	464,323	3,267	28,524	122,046	150,626	98,412	15,618
GRAN GRUPO 5.....	115,910	288	5,641	12,191	842	4,826	26,024	39,832	23,215	2,958
GRAN GRUPO 7/8/9..	1,665,945	4,007	61,841	79,159	9,950	37,859	385,796	585,697	181,501	321,725
<b>V A R O N E S</b>	<b>2,540,663</b>	<b>5,166</b>	<b>97,140</b>	<b>149,621</b>	<b>18,072</b>	<b>87,329</b>	<b>710,141</b>	<b>892,298</b>	<b>411,301</b>	<b>269,595</b>
GRAN GRUPO 0/1.....	249,768	882	8,077	27,386	2,658	18,558	90,381	56,330	41,569	3,927
GRAN GRUPO 2.....	65,454	38	1,222	1,714	258	1,214	20,403	21,015	18,491	8,969
GRAN GRUPO 3.....	227,327	265	6,395	10,690	1,938	12,675	106,804	63,487	21,799	3,424
GRAN GRUPO 4.....	346,515	758	17,157	26,505	2,415	10,441	84,808	114,303	57,731	4,002
GRAN GRUPO 5.....	198,373	450	8,420	10,993	1,006	4,509	25,788	38,665	22,692	2,853
GRAN GRUPO 6.....	112,179	2,480	50,028	60,733	8,874	31,060	338,264	532,339	158,833	248,016
GRAN GRUPO 7/8/9..	1,141,840	5,863	62,498	182,089	9,768	54,202	347,585	255,845	97,932	172,258
<b>M U J E R E S</b>	<b>1,241,840</b>	<b>7,767</b>	<b>9,768</b>	<b>92,756</b>	<b>2,882</b>	<b>30,073</b>	<b>47,316</b>	<b>22,130</b>	<b>10,538</b>	<b>4,154</b>
GRAN GRUPO 0/1.....	220,594	19	208	502	64	393	4,004	1,843	1,167	1,156
GRAN GRUPO 2.....	8,455	19	208	502	64	393	4,004	1,843	1,167	1,156
GRAN GRUPO 3.....	275,914	358	8,591	18,487	2,840	23,262	148,722	57,221	11,464	4,969
GRAN GRUPO 4.....	109,219	1,993	10,703	15,749	745	37,706	23,202	53,807	16,373	2,341
GRAN GRUPO 5.....	299,300	2,295	21,191	35,439	2,141	19,759	77,375	84,317	44,529	11,404
GRAN GRUPO 6.....	3,860	18	235	623	30	230	1,119	1,119	1,119	1,119
GRAN GRUPO 7/8/9..	228,598	1,524	11,908	18,434	1,074	6,799	45,532	55,558	12,668	73,709

NOTA : EXCLUYE PERSONAS BUSCANDO TRABAJO POR PRIMERA VEZ

POBLACION DE 12 AÑOS Y MAS ECONOMICAMENTE ACTIVA POR HORAS TRABAJADAS  
 A LA SEMANA SEGUN AREA, SEXO Y GRUPOS DE OCUPACION  
 TOTAL NACIONAL

AREA, SEXO Y GRUPOS DE OCUPACION	TOTAL	MEJORES	5-14	15-30	31-34	35-39	40	41-43	49 Y MAS	Nº DECLARADO
AREA INTERMEDIA.....	157,155	439	7,079	15,720	1,037	5,413	33,989	44,236	27,311	19,912
GRAN GRUPO 0/1.....	10,228	15	423	4,093	113	892	3,031	1,199	339	201
GRAN GRUPO 2.....	7,518	16	259	1,518	85	640	3,320	1,770	227	118
GRAN GRUPO 4.....	14,258	71	995	1,534	97	538	2,692	4,107	3,215	157
GRAN GRUPO 5.....	17,497	120	1,214	1,972	132	955	4,219	4,355	3,987	513
GRAN GRUPO 7/8/9..	43,567	119	1,740	4,777	272	1,766	7,800	15,558	10,437	838
GRAN GRUPO 7/8/9..	52,812	148	2,324	3,571	353	1,571	12,541	17,038	7,213	17,949
V A R I O N E S.....	127,467	267	5,702	10,459	320	4,583	27,161	38,703	23,715	16,757
GRAN GRUPO 0/1.....	5,371	8	183	1,017	57	366	2,203	766	732	87
GRAN GRUPO 2.....	865	1	59	49	5	27	278	262	201	13
GRAN GRUPO 3.....	3,650	3	126	1,233	34	221	1,534	968	443	55
GRAN GRUPO 4.....	11,638	58	732	1,155	81	503	2,237	3,349	3,310	207
GRAN GRUPO 5.....	62,129	110	1,672	4,519	282	1,696	7,561	15,201	10,279	808
GRAN GRUPO 6.....	57,144	102	1,472	3,136	325	1,362	11,620	16,247	6,893	15,451
GRAN GRUPO 7/8/9..	29,678	222	2,077	6,001	237	2,030	6,807	16,247	3,596	1,155
GRAN GRUPO 0/1.....	5,357	9	255	2,988	56	516	831	433	156	114
GRAN GRUPO 2.....	127	7	7	9	1	13	62	27	24	3
GRAN GRUPO 3.....	3,868	11	165	348	51	439	1,831	732	211	80
GRAN GRUPO 4.....	7,767	46	226	421	16	117	455	761	505	50
GRAN GRUPO 5.....	10,552	102	933	1,412	76	654	2,538	2,432	2,100	375
GRAN GRUPO 6.....	1,239	7	31	288	10	82	239	357	178	35
GRAN GRUPO 7/8/9..	3,668	46	343	533	28	239	871	791	320	2,498

NOTA : EXCLUYE PERSONAS BUSCANDO TRABAJO POR PRIMERA VEZ

POBLACION DE 12 AÑOS Y MAS ECONOMICAMENTE ACTIVA POR HORAS TRABAJADAS A LA SEMANA SEGUN AREA, SEXO Y GRUPOS DE OCUPACION  
TOTAL NACIONAL

AREA, SEXO Y GRUPOS DE OCUPACION	TOTAL	HORAS TRABAJADAS A LA SEMANA							NO DECLARADO	
		ME- NOS DE 5	5-14	15-30	31-34	35-39	40	41-48		49 Y MAS
A R E A	607.777	945	12.192	48.154	2.898	25.592	116.976	248.109	94.534	58.475
E A R U R A L	14.245	23	4.2	4.393	86	913	3.974	5.508	1.529	239
GRAN GRUPO 1	9.725	12	287	621	42	585	3.803	3.219	976	181
GRAN GRUPO 2	27.404	84	1.137	2.656	156	836	5.007	9.895	6.943	680
GRAN GRUPO 3	37.426	154	1.653	3.542	199	1.641	7.597	12.692	9.118	1.230
GRAN GRUPO 4	344.685	367	5.128	30.044	1.857	18.535	69.558	172.459	58.996	7.541
GRAN GRUPO 5	152.652	199	3.160	6.833	551	5.037	27.530	45.824	15.794	48.544
GRAN GRUPO 6	545.692	543	9.333	38.098	2.538	22.239	104.998	231.460	85.591	50.642
V A R C N E S	7.605	13	148	1.239	46	408	1.925	2.562	1.116	145
GRAN GRUPO 0/1	5.204	2	122	50	6	240	1.320	1.475	263	16
GRAN GRUPO 2	2.401	6	26	1.739	40	160	620	1.095	853	129
GRAN GRUPO 3	21.601	37	751	1.903	127	645	4.280	8.336	5.864	587
GRAN GRUPO 4	15.589	14	617	1.924	82	526	3.540	5.944	3.966	376
GRAN GRUPO 5	354.066	338	5.030	28.088	1.756	17.735	67.575	188.674	57.751	7.510
GRAN GRUPO 6	139.236	134	2.852	5.570	502	2.643	25.931	43.494	15.977	42.133
H E R A S	42.285	303	2.799	10.056	360	3.553	11.978	16.649	8.943	7.834
GRAN GRUPO 0/1	6.540	10	764	3.146	40	503	1.179	950	313	133
GRAN GRUPO 2	136	1	3	13	1	8	57	33	15	5
GRAN GRUPO 3	4.534	4	129	307	23	356	1.976	1.347	302	86
GRAN GRUPO 4	120	1	13	163	19	112	627	1.456	1.093	123
GRAN GRUPO 5	24.303	19	271	2.463	159	1.175	6.257	11.756	5.079	823
GRAN GRUPO 6	10.619	29	298	1.951	101	800	2.183	3.788	1.245	223
GRAN GRUPO 7/8/9	134.616	65	498	1.263	49	394	1.599	2.330	817	5.411

NOTA : EXCLUYE PERSONAS BUSCANDO TRABAJO POR PRIMERA VEZ



POBLACION DE 12 AÑOS Y MAS ECONOMICAMENTE ACTIVA OCUPADA POR HORAS TRABAJADAS A LA SEMANA SEGUN AREA, SEXO Y GRUPOS DE OCUPACION DE OCUPACION

AREA, SEXO Y GRUPOS DE OCUPACION	H O R A S T R A B A J A D A S A L A S E M A N A						49 Y MAS	DEC-ARADO	
	ME- NOS DE 5	5-14	15-30	31-34	35-39	40			41-43
T O T A L	4,225,823	171,771	189,354	31,353	201,101	1,180,072	1,409,543	619,945	207,804
GRAN GRUPO 01.....	484,823	18,011	17,796	5,825	33,131	142,358	92,266	5,983	5,024
GRAN GRUPO 2.....	56,310	1,465	2,443	3,683	36,483	258,408	153,617	19,979	7,977
GRAN GRUPO 3.....	70,642	14,735	29,577	4,361	36,683	258,408	153,617	18,497	6,759
GRAN GRUPO 4.....	488,888	27,529	55,753	3,373	15,272	113,261	155,314	10,213	1,404
GRAN GRUPO 5.....	542,659	2,936	11,923	3,531	30,790	131,629	166,929	10,213	1,404
GRAN GRUPO 6.....	570,485	749	12,137	46,639	24,966	102,759	226,703	19,939	15,045
GRAN GRUPO 7/8/9..	1,673,176	4,111	65,942	86,799	10,619	41,564	409,774	630,413	142,475
GRAN GRUPO 10.....	3,231,878	5,611	104,437	193,795	21,087	112,382	821,497	1,138,821	312,824
GRAN GRUPO 11.....	286,725	831	4,374	29,184	2,743	19,501	93,353	59,012	3,844
GRAN GRUPO 12.....	299,728	280	4,525	10,822	1,268	12,272	23,921	21,534	18,839
GRAN GRUPO 13.....	376,961	790	4,579	12,591	1,272	106,885	66,724	22,435	3,132
GRAN GRUPO 14.....	215,717	463	0,144	1,215	9,173	89,500	124,213	92,410	6,796
GRAN GRUPO 15.....	505,079	693	11,884	43,828	2,913	23,895	99,592	58,576	10,190
GRAN GRUPO 16/17..	1,400,317	2,497	51,686	66,816	9,680	34,252	362,989	575,178	119,640
H E A S R A S	1,173,905	7,229	65,334	195,559	10,266	89,719	358,575	270,722	69,329
GRAN GRUPO 01.....	2,69,469	8,745	9,937	97,915	2,950	30,912	48,685	23,454	10,891
GRAN GRUPO 2.....	84,588	19	210	64	411	4,037	1,883	1,190	153
GRAN GRUPO 3.....	173,671	1,353	9,429	18,544	2,990	23,771	148,618	57,860	4,607
GRAN GRUPO 4.....	326,671	1,272	16,621	7,779	3,599	23,661	35,095	18,137	2,525
GRAN GRUPO 5.....	242,962	2,472	27,770	2,313	21,313	83,644	92,195	50,917	12,414
GRAN GRUPO 6.....	15,406	50	3,894	3,184	1,101	3,184	5,279	1,925	354
GRAN GRUPO 7/8/9..	202,859	1,614	17,256	1,139	7,312	46,783	53,253	13,439	4,096



POBLACION DE 12 AÑOS Y MAS ECONOMICAMENTE ACTIVA OCUPADA POR HORAS TRABAJADAS A LA SEMANA SEGUN AREA, SEXO Y GRUPOS DE OCUPACION TOTAL NACIONAL

AREA, SEXO Y GRUPOS DE OCUPACION	TOTAL	H O R A S T R A B A J A D A S A L A S E M A N A					49 Y MAS DECLARADO	VO
		5-14	15-33	31-34	35-39	40		
AREA INTERMEDIA.....	143,825	5,833	16,876	1,045	6,342	33,327	43,549	5,823
GRAN GRUPO 0/1.....	10,826	418	3,931	112	874	3,007	1,187	852
GRAN GRUPO 1.....	7,353	273	1,072	82	650	2,066	1,272	225
GRAN GRUPO 4.....	16,110	290	525	97	534	2,862	4,064	3,903
GRAN GRUPO 5.....	17,197	290	1,542	97	534	2,862	4,064	3,903
GRAN GRUPO 6.....	43,053	118	1,205	129	944	4,167	4,224	687
GRAN GRUPO 7/8/9..	50,510	141	1,719	271	1,756	7,734	15,465	10,416
V A R O S.....	115,517	253	4,106	809	4,330	25,637	38,112	23,423
GRAN GRUPO 0/1.....	5,309	7	1,009	56	362	2,184	2,761	58
GRAN GRUPO 2.....	846	1	49	5	26	124	199	11
GRAN GRUPO 3.....	3,372	3	110	34	215	1,536	950	52
GRAN GRUPO 4.....	14,369	24	1,195	51	679	5,214	3,322	203
GRAN GRUPO 5.....	41,821	107	6,512	261	1,875	7,695	11,313	1,800
GRAN GRUPO 6.....	45,875	95	3,011	318	1,536	11,281	15,829	5,425
H E M B R A S.....	28,308	219	2,727	236	2,012	6,720	5,437	3,535
GRAN GRUPO 0/1.....	5,317	7	2,972	56	512	2,823	4,226	156
GRAN GRUPO 2.....	127	7	9	1	13	42	27	6
GRAN GRUPO 3.....	3,784	10	338	51	435	1,795	721	203
GRAN GRUPO 4.....	2,721	46	790	16	115	648	742	602
GRAN GRUPO 5.....	10,492	101	916	75	647	2,514	2,402	2,056
GRAN GRUPO 6.....	1,232	9	1,247	10	81	239	333	177
GRAN GRUPO 7/8/9..	4,635	46	551	23	209	859	766	315

POBLACION DE 12 AÑOS Y MAS ECONOMICAMENTE ACTIVA OCUPADA POR HORAS TRABAJADAS A LA SEMANA SEGUN AREA, SEXO Y GRUPOS DE OCUPACION

TOTAL NACIONAL

AREA, SEXO Y GRUPOS DE OCUPACION	TOTAL	HORAS TRABAJADAS A LA SEMANA							NO DECLARAO		
		MESES DE 5	5-14	15-30	31-34	35-39	40	41-48		49 Y MAS	
A R E A											
GRAN GRUPO 0/1.....	575,631	833	11,951	47,791	2,884	25,444	115,936	246,546	93,832	30,414	
GRAN GRUPO 2.....	14,036	24	4,708	4,359	85	910	3,077	3,492	1,416	265	
GRAN GRUPO 3.....	1,331	3	24	7	-	48	373	507	275	169	
GRAN GRUPO 4.....	9,550	14	285	610	42	578	3,726	3,183	983	169	
GRAN GRUPO 5.....	27,199	84	1,133	2,646	156	858	4,974	9,263	6,896	1,063	
GRAN GRUPO 6.....	37,351	154	1,629	3,497	193	1,652	6,302	12,709	8,827	1,426	
GRAN GRUPO 7.....	153,617	362	3,599	29,470	1,524	12,979	26,887	46,958	58,272	7,426	
GRAN GRUPO 8.....	315,585	532	9,112	37,812	2,525	22,117	104,104	230,033	84,999	24,270	
GRAN GRUPO 9.....	7,544	15	168	2,231	45	406	1,905	2,547	1,106	141	
GRAN GRUPO 0/1.....	1,195	2	21	50	6	20	316	474	260	16	
GRAN GRUPO 2.....	5,099	6	157	338	19	224	1,805	1,829	664	87	
GRAN GRUPO 3.....	22,447	34	747	1,835	177	656	4,256	8,385	5,806	51	
GRAN GRUPO 4.....	15,583	14	405	1,912	82	520	3,288	3,891	3,904	367	
GRAN GRUPO 5.....	333,085	333	4,970	27,959	1,749	17,683	67,213	163,280	57,001	17,253	
GRAN GRUPO 7/3/7/9.....	110,882	129	2,734	5,467	477	2,438	25,337	42,666	13,633	1,944	
H E X O											
GRAN GRUPO 2/7/1.....	60,066	7	206	3,198	320	356	1,172	18,945	8,373	1,244	
GRAN GRUPO 3.....	6,146	1	18	315	40	50	157	33	15	5	
GRAN GRUPO 4.....	4,421	8	128	302	23	354	1,921	1,334	299	82	
GRAN GRUPO 5.....	4,752	8	751	751	20	172	718	1,438	1,000	118	
GRAN GRUPO 6.....	21,958	140	1,223	2,515	115	1,102	4,205	6,675	5,077	835	
GRAN GRUPO 7.....	10,592	29	296	1,991	101	1,786	2,181	3,777	1,241	220	
GRAN GRUPO 7/7/7/9.....	11,645	63	1,219	49	391	1,578	2,291	4,760	1,801	4,760	

CUADRO III.47

POBLACION DE 12 ANOS Y MAS ECONOMICAMENTE ACTIVA POR GRUPOS DE OCUPACION SEGUN AREA, SEXO E INGRESO MENSUAL

TOTAL NACIONAL

AREA, SEXO E INGRESO MENSUAL (RS)	GRUPOS DE OCUPACION						GRAN GRUPO 6	GRAN GRUPO 7/9/9
	GRAN GRUPO 0/1	GRAN GRUPO 2	GRAN GRUPO 3	GRAN GRUPO 4	GRAN GRUPO 5	GRAN GRUPO 6		
TOTAL	424,770	76,162	519,740	424,370	550,968	689,827	1,375,255	
MENOS DE 500	33,030	7,299	51,234	18,591	54,146	59,965	117,949	
500 A 1000	15,559	4,412	44,912	91,562	143,450	195,446	348,452	
1,026-1,994	87,553	5,140	223,292	146,991	233,344	335,894	594,472	
2,001 A 4,000	113,637	14,114	170,671	120,561	173,839	33,416	503,503	
4,001 A 6,000	106,236	15,839	38,364	51,552	11,744	9,677	132,453	
6,001 A 9,000	139,399	13,234	13,920	15,483	4,356	3,864	37,742	
9,001 A 12,000	51,354	11,514	3,731	12,059	1,366	2,208	11,309	
12,001 A 16,000	29,004	6,355	1,364	5,272	588	1,130	5,451	
16,001 A 20,000	12,167	3,289	3,144	2,745	988	1,130	5,451	
20,001 Y MAS	13,659	2,711	383	2,942	415	916	5,757	
SIN INGRESO MONETARIO	583,260	3,072	17,591	27,414	3,764	8	67	
NO DECLARADOS	21,499	67,496	235,939	379,125	220,434	475,889	1,432,715	
DE 500 A 1,000	3,274,740	226	2,588	10,305	5,887	48,179	29,317	
1,001 A 2,000	5,715	886	14,205	47,319	28,456	189,743	109,903	
2,001 A 4,000	984,915	4,798	83,896	113,747	105,756	132,736	514,032	
4,001 A 6,000	842,001	11,619	86,862	101,495	55,479	32,726	479,354	
6,001 A 9,000	247,183	13,712	24,537	45,440	9,320	8,475	78,451	
9,001 A 12,000	118,655	12,511	10,496	23,051	3,777	3,165	15,759	
12,001 A 16,000	55,427	19,569	3,450	11,379	5,109	1,409	6,200	
16,001 A 20,000	26,891	7,382	1,564	1,978	654	1,109	6,200	
20,001 Y MAS	12,348	3,244	325	1,978	162	563	6,200	
SIN INGRESO MONETARIO	12,348	2,655	325	2,547	278	900	3,659	
NO DECLARADOS	669,579	10,534	9,239	1,1	315	8	42	
DE 500 A 1,000	1,226,876	232,114	8,673	11,245	330,534	1,939	342,312	
1,001 A 2,000	72,849	1,852	53	283,821	115,245	3,039	242,551	
2,001 A 4,000	225,431	9,854	2,646	8,086	47,559	2,307	10,666	
4,001 A 6,000	461,881	54,003	1,062	3,243	112,194	5,877	32,749	
6,001 A 9,000	259,636	111,051	2,496	159,596	127,588	3,148	53,440	
9,001 A 12,000	55,033	30,010	2,476	19,066	13,590	202	24,292	
12,001 A 16,000	26,767	19,888	1,327	6,331	1,816	85	1,816	
16,001 A 20,000	2,013	5,898	1,653	2,321	1,319	43	5,616	
20,001 Y MAS	636	49	221	150	231	21	74	
SIN INGRESO MONETARIO	981	191	56	60	393	18	137	
NO DECLARADOS	153,871	10,911	354	9,352	7,097	1,511	87,530	

NOTA: EXCLUYE TRABAJADORES FAMILIARES NO REMUNERADOS

NOTA: EXCLUYE PERSONAS BUSCANDO TRABAJO POR PRIMERA VEZ.

POBLACION DE 12 AÑOS Y MAS ECONOMICAMENTE ACTIVA POR GRUPOS DE OCUPACION SEGUN AREA, SEXO E INGRESO MENSUAL

TOTAL NACIONAL

AREA URBANA	INGRESO MENSUAL (BS)	TOTAL	GRUPO 1		GRUPO 2		GRUPO 3		O C U P A C I O N		GRUPO 6	GRUPO 7/8/9
			GRUPO 1	GRUPO 2	GRUPO 3	GRUPO 4	GRUPO 5	GRUPO 6				
AREA URBANA	DE 500	5.772.002	469.355	75.584	502.553	453.317	496.551	496.551	113.877	6.577	1.662.005	
MENOS DE 500	133.096	14.337	14.337	59	4.172	13.244	13.244	13.244	6.577	6.577	33.050	
500 A 1000	400.640	14.337	14.337	59	4.172	13.244	13.244	13.244	6.577	6.577	33.050	
1001 A 2000	1.219.777	81.502	4.558	214.796	113.902	113.902	113.902	113.902	29.870	29.870	117.792	
2001 A 4000	1.026.686	175.887	13.578	167.796	113.468	113.468	113.468	113.468	45.536	45.536	226.284	
4001 A 6000	292.172	75.875	15.517	37.900	49.410	49.410	49.410	49.410	4.867	4.867	93.892	
6001 A 9000	133.778	40.332	13.728	13.728	13.728	13.728	13.728	13.728	2.206	2.206	35.714	
9001 A 12000	59.436	19.134	11.414	3.684	11.716	11.716	11.716	11.716	1.605	1.605	27.113	
12001 A 16000	17.802	7.989	6.003	1.342	5.028	5.028	5.028	5.028	730	730	6.055	
16001 A 20000	11.634	3.253	3.133	4.088	2.031	2.031	2.031	2.031	336	336	2.215	
20001 Y MAS	12.418	2.654	3.133	373	2.736	2.736	2.736	2.736	563	563	3.505	
SIN INGRESO MONETARIO	651.022	19.479	2.890	15.257	3.437	3.437	3.437	3.437	2	2	42	
NO DECLARADO	2.631.053	249.624	65.432	271.120	35.628	35.628	35.628	35.628	10.755	10.755	553.910	
V A R O N E S	74.740	27.842	199	2.331	2.331	2.331	2.331	2.331	110.215	110.215	1.433.024	
MENOS DE 500	198.582	5.254	681	13.081	39.571	39.571	39.571	39.571	28.613	28.613	87.386	
500 A 1000	801.042	31.290	3.576	79.889	99.611	99.611	99.611	99.611	40.104	40.104	452.152	
1001 A 2000	776.043	70.435	11.128	84.721	43.576	43.576	43.576	43.576	14.860	14.860	446.926	
2001 A 4000	234.267	46.279	13.471	24.153	22.289	22.289	22.289	22.289	4.743	4.743	93.191	
4001 A 6000	113.409	29.851	11.837	10.355	10.828	10.828	10.828	10.828	2.157	2.157	33.939	
6001 A 9000	25.835	16.346	13.584	3.173	4.588	4.588	4.588	4.588	1.590	1.590	10.233	
9001 A 12000	11.033	3.075	3.075	1.159	1.159	1.159	1.159	1.159	714	714	5.830	
12001 Y MAS	11.785	2.248	2.248	318	2.932	2.932	2.932	2.932	271	271	2.163	
SIN INGRESO MONETARIO	11.314	1	1	1	1	1	1	1	353	353	3.330	
NO DECLARADO	333.343	7.685	2.541	7.554	17.281	17.281	17.281	17.281	10.690	10.690	228.066	
M E N O R E S	1.137.949	220.231	8.612	275.433	107.684	107.684	107.684	107.684	3.564	3.564	273.981	
MENOS DE 500	58.299	1.723	45	2.441	7.011	7.011	7.011	7.011	3.972	3.972	8.571	
500 A 1000	201.878	9.073	92	28.465	31.831	31.831	31.831	31.831	1.257	1.257	29.951	
1001 A 2000	518.735	50.277	92	136.905	34.361	34.361	34.361	34.361	1.522	1.522	77.112	
2001 A 4000	57.925	29.592	2.439	83.063	18.273	18.273	18.273	18.273	2.999	2.999	23.555	
4001 A 6000	20.369	10.501	1.218	13.573	2.183	2.183	2.183	2.183	104	104	4.105	
6001 A 9000	5.784	2.786	1.218	3.511	2.868	2.868	2.868	2.868	49	49	1.775	
9001 A 12000	1.939	2.471	218	1.47	4.0	4.0	4.0	4.0	22	22	230	
12001 A 16000	1.601	178	81	49	146	146	146	146	19	19	172	
16001 Y MAS	926	185	56	57	362	362	362	362	10	10	125	
SIN INGRESO MONETARIO	3.171	1	1	1	1	1	1	1	1	1	5	
NO DECLARADO	11.679	9.794	339	9.703	6.417	6.417	6.417	6.417	265	265	77.944	

NOTA: EXCLUYE TRABAJADORES FAMILIARES NO REMUNERADOS

NOTA: EXCLUYE PERSONAS BUSCANDO TRABAJO POR PRIMERA VEZ.

CUADRO III.47

POBLACION DE 12 AÑOS Y MAS ECONOMICAMENTE ACTIVA POR GRUPOS DE OCUPACION  
SEJUN AREA, SEXO E INGRESO MENSUAL

TOTAL NACIONAL

AREA, SEXO INGRESO MENSUAL (D\$)	G R U P O S A E		O C U P A C I O N		G R A V G R U P O 6	G R A V G R U P O 7/8/9
	GRAN GRUPO 2	GRAN GRUPO 3	GRAN GRUPO 4	GRAN GRUPO 5		
TOTAL	10,722	7,503	14,087	17,399	42,177	62,464
AREA INTERMEDIA.....	155,341	11,647	1,321	11	3,957	1,893
MESES DE 500.....	11,467	11	1,168	3,353	3,957	1,893
500 A 1070.....	35,779	474	1,350	4,219	13,863	5,321
1001 A 2000.....	48,715	2,465	3,777	4,485	6,462	12,060
2001 A 4000.....	2,907	4,510	2,850	1,130	11,533	1,919
4001 A 5700.....	4,580	259	1,358	138	2,609	1,819
5001 A 7200.....	1,622	80	275	325	289	289
7201 A 15000.....	87	18	137	15	137	199
15001 A 16000.....	375	6	89	12	670	138
16001 A 20000.....	170	3	33	8	33	68
20001 Y MAS.....	307	6	80	10	54	106
SIN INGRESO MONETARIO.	128	-	-	125	-	3
NO DECLARADO.....	27,313	72	1,185	3,409	20,059	20,059
V A R O N E S.....	5,363	3,642	11,589	5,822	41,020	56,498
MESES DE 500.....	1,270	86	2,600	1,330	18,566	1,866
500 A 1000.....	2,857	175	3,765	3,528	11,226	11,222
1001 A 2000.....	36,937	2,148	3,765	3,923	11,226	11,222
2001 A 4000.....	1,752	1,448	2,550	1,023	2,607	11,008
4001 A 6000.....	1,433	171	2,550	102	1,881	1,881
6001 A 9000.....	1,441	192	288	36	278	706
9001 A 12700.....	591	65	288	36	278	706
12001 A 16000.....	345	14	124	10	105	195
16001 A 20000.....	160	5	77	6	67	135
20001 Y MAS.....	283	4	29	2	32	67
SIN INGRESO MONETARIO.	113	4	67	7	64	103
NO DECLARADO.....	22,695	340	937	420	3,317	17,363
H E B R A S.....	29,408	5,354	2,698	13,579	1,177	5,615
MESES DE 500.....	4,072	153	3,682	2,923	1,995	4,095
500 A 2000.....	1,290	290	953	3,471	495	495
2001 A 2000.....	6,772	23	953	3,471	294	1,132
2001 A 4000.....	1,533	28	2,129	720	237	245
4001 A 6000.....	3,966	33	275	237	59	33
6001 A 9000.....	447	208	27	34	25	33
9001 A 9500.....	152	45	19	11	15	33
9501 A 12000.....	36	4	37	22	12	33
12001 A 16000.....	3	3	4	5	3	33
16001 A 20000.....	10	1	12	6	1	33
20001 Y MAS.....	3	2	4	4	1	33
SIN INGRESO MONETARIO.	115	-	115	115	-	-
NO DECLARADO.....	4,617	451	268	823	72	2,715

NOTA: EXCLUYE TRABAJADORES FAMILIARES NO REMUNERADOS

NOTA: EXCLUYE PERSONAS BUSCANDO TRABAJO POR PRIMERA VEZ.

CUADRO III.47

POBLACION DE 12 AÑOS Y MAS ECONOMICAMENTE ACTIVA POR GRUPOS DE OCUPACION  
SEGUN AREA, SEXO E INGRESO MENSUAL  
TOTAL NACIONAL

AREA RURAL (BS)	T O T A L	G R U P O S D E O C U P A C I O N		G R A N G R U P O		G R A N G R U P O		G R A N G R U P O		G R A N G R U P O 7/8/9
		2	3	4	5	6	7/8/9			
573,717	14,123	1,336	9,704	26,966	37,018	333,773	150,797	333,773	150,797	6,970
56,903	2,204	34	294	2,203	7,153	40,012	5,203	40,012	5,203	5,203
185,819	171	171	1,936	6,798	11,230	18,697	18,019	18,697	18,019	18,019
1,000	3,738	3,738	4,721	8,534	12,511	42,608	45,854	42,608	45,854	45,854
5,104,4	3,059	3,059	1,563	4,467	2,283	15,521	21,773	15,521	21,773	21,773
4,731	5,177	36	289	1,560	281	3,221	3,353	3,221	3,353	3,353
6,001	280	32	629	1,269	11	1,269	1,307	1,269	1,307	1,307
9,001	12,000	56	206	206	21	206	238	206	238	238
12,001	116	21	16	155	20	330	330	330	330	330
16,001	16,000	25	16	155	20	330	330	330	330	330
20,001	363	15	79	142	7	142	142	142	142	142
20,001	611	10	4	124	10	289	155	289	155	155
NO DECLARADO	209	-	-	-	202	5	2	202	5	2
NO DECLARADO	105,395	1,229	7,800	2,531	3,159	42,873	56,373	42,873	56,373	56,373
V A S U N O	54,953	1,270	5,177	22,303	15,505	324,576	137,843	324,576	137,843	137,843
4,6,444	2,126	1,628	1,628	1,472	853	38,272	3,523	38,272	3,523	3,523
1001	169,008	1,428	306	7,371	7,807	182,662	19,186	182,662	19,186	19,186
2001	143,936	4,6317	2,286	3,949	1,759	15,189	21,920	15,189	21,920	21,920
3,001	8,803	511	127	1,141	174	3,148	3,279	3,148	3,279	3,279
4,001	3,575	232	98	474	80	1,344	1,281	1,344	1,281	1,281
5,001	1,184	101	55	176	23	480	334	480	334	334
6,001	1,201	36	24	132	14	328	235	328	235	235
7,001	1,603	20	12	84	2	140	96	140	96	96
8,001	3,380	20	3	106	7	283	156	283	156	156
9,001	40	1	1	3	3	7	2	7	2	2
NO DECLARADO	93,490	563	103	2,089	1,135	41,719	42,603	41,719	42,603	42,603
V E N 3 R A S	59,519	6,529	136	4,537	21,513	9,079	12,684	9,079	12,684	12,684
10,459	78	78	123	6,485	5,300	1,740	1,740	6,485	5,300	5,300
500	16,811	4,82	23	1,186	1,479	7,663	4,165	7,663	4,165	4,165
1,001	16,368	2,129	44	2,342	1,163	4,703	1,702	4,703	1,702	1,702
2,001	5,027	2,825	24	4,321	524	332	383	332	383	383
3,001	681	296	14	43	179	75	59	179	75	75
4,001	272	48	4	13	61	161	26	161	26	26
5,001	44	17	1	6	30	166	3	166	3	3
6,001	44	1	1	5	6	16	2	16	2	2
7,001	25	1	1	1	1	6	1	6	1	1
8,001	1,609	3	-	18	3	6	2	6	2	2
9,001	169	1	-	18	3	6	2	169	6	6
NO DECLARADO	11,575	666	17	370	432	1,066	1,156	1,066	1,156	6,970

NOTA: EXCLUYE TRABAJADORES FAMILIARES NO REMUNERADOS

NOTA: EXCLUYE PERSONAS BUSCANDO TRABAJO POR PRIMERA VEZ.



CUADRO III.48 POBLACION DE 12 AÑOS Y MAS ECONOMICAMENTE ACTIVA OCUPADA POR GRUPOS DE OCUPACION SEGUN AREA, SEXO E INGRESO MENSUAL

AREA, SEXO E INGRESO MENSUAL (BBS)	TOTAL NACIONAL									
	TOTAL	GRAN GRUPO D/1	GRAN GRUPO D/2	GRAN GRUPO D/3	GRAN GRUPO D/4	GRAN GRUPO D/5	GRAN GRUPO D/6	GRAN GRUPO D/7	GRAN GRUPO D/8	GRAN GRUPO D/9
TOTAL	4,180,174	488,500	75,242	505,733	485,553	540,674	486,555	1,597,947		
MENOS DE 1000	198,530	32,394	2,274	4,996	4,996	133,082	50,262	139,144		
1001 A 2000	602,616	14,827	1,075	16,742	16,742	134,703	52,515	137,218		
2001 A 3000	1,328,550	183,993	11,896	169,527	119,000	72,498	134,703	488,739		
3001 A 4000	301,287	66,664	15,672	31,782	11,012	31,615	8,615	103,000		
4001 A 5000	137,501	13,118	13,118	25,245	4,266	3,843	3,843	36,792		
5001 A 6000	60,716	19,238	11,276	3,696	11,979	1,348	2,200	11,029		
6001 A 7000	28,666	8,012	6,314	1,542	5,231	1,678	1,126	5,263		
7001 A 8000	12,011	3,274	3,133	4,02	2,118	2,26	598	2,303		
8001 A 9000	13,411	2,475	2,595	374	2,916	3,402	998	3,641		
9001 A 10000	3,714	-	2,981	16,737	26,732	3,574	56,648	198,230		
SIN INGRESO MONETARIO	34,927	2,401	2,401	16,737	26,732	3,574	56,648	198,230		
NO DECLARADO	3,013,916	379,725	22,604	272,604	272,604	215,369	472,732	1,396,450		
VARONES	3,013,916	379,725	22,604	272,604	272,604	215,369	472,732	1,396,450		
MENOS DE 1000	387,981	5,685	875	13,569	13,569	27,602	188,740	467,951		
1001 A 2000	957,856	32,842	4,051	81,074	46,256	27,602	188,740	467,951		
2001 A 3000	821,937	75,435	11,444	84,998	108,633	103,340	111,589	495,347		
3001 A 4000	242,861	46,890	13,526	24,134	100,188	54,421	32,442	485,009		
4001 A 5000	116,935	30,001	11,015	10,351	44,965	9,056	8,413	95,877		
5001 A 6000	54,872	16,446	10,581	3,183	22,859	3,087	3,758	35,014		
6001 A 7000	26,682	7,340	5,795	1,988	4,760	447	1,105	10,492		
7001 A 8000	11,585	3,097	3,251	1,398	1,252	209	1,055	6,314		
8001 A 9000	12,446	2,287	2,637	319	2,352	392	5,516	5,516		
9001 A 10000	1,624	-	1,624	1,624	1,624	1,624	1,624	1,624		
SIN INGRESO MONETARIO	252,867	10,253	2,826	16,737	19,837	9,014	55,129	148,164		
NO DECLARADO	1,167,096	229,297	8,346	276,229	112,400	325,305	135,828	201,491		
VARONES	1,167,096	229,297	8,346	276,229	112,400	325,305	135,828	201,491		
MENOS DE 1000	171,419	1,772	51	2,503	7,887	46,445	2,289	10,472		
1001 A 2000	215,633	9,392	2,800	29,173	32,996	110,299	5,853	31,640		
2001 A 3000	433,704	53,046	1,047	155,540	125,879	19,077	3,114	78,568		
3001 A 4000	254,000	110,158	2,452	82,359	18,817	2,486	687	23,780		
4001 A 5000	58,226	29,774	2,145	13,648	6,047	2,486	202	4,123		
5001 A 6000	20,566	10,322	1,213	3,353	2,406	1,289	45	1,179		
6001 A 7000	5,844	2,792	945	512	428	231	26	226		
7001 A 8000	1,296	428	428	428	428	428	428	428		
8001 A 9000	1,296	428	428	428	428	428	428	428		
9001 A 10000	1,296	428	428	428	428	428	428	428		
SIN INGRESO MONETARIO	3,369	188	55	55	163	163	16	174		
NO DECLARADO	95,060	10,404	355	8,927	6,883	15,724	1,501	50,055		

NOTA: EXCLUYE TRABAJADORES FAMILIARES NO REMUNERADOS

POBLACION DE 12 AÑOS Y MAS ECONOMICAMENTE ACTIVA OCUPADA POR GRUPOS DE OCUPACION

TOTAL NACIONAL

AREA, SEXO E INGRESO MENSUAL (BS)	TOTAL						GRUPOS DE O C U P A C I O N						GRAN GRUPO 7/3/79
	GRAN GRUPO 0/1	GRAN GRUPO 1	GRAN GRUPO 2	GRAN GRUPO 3	GRAN GRUPO 4	GRAN GRUPO 5	GRAN GRUPO 6	GRAN GRUPO 7	GRAN GRUPO 8	GRAN GRUPO 9	GRAN GRUPO 10		
AREA URBANA	3,496,402	463,866	72,244	488,863	444,817	487,022	111,904	1,426,986					
MEÑOS DE 500	130,482	29,381	250	6,346	16,867	42,803	6,385	51,970					
500 A 1000	387,482	13,670	906	39,519	16,214	122,103	29,323	112,747					
1001 A 2000	1,186,133	79,860	4,445	208,275	131,136	210,483	40,494	511,400					
2001 A 4000	1,004,671	174,215	13,333	168,661	111,951	169,107	14,927	456,657					
4001 A 6000	287,409	75,195	37,005	37,330	48,377	11,130	6,796	46,675					
6001 A 9000	131,951	40,009	12,448	13,544	24,378	4,071	2,188	34,813					
9001 A 12000	58,849	19,037	11,136	3,649	11,559	1,314	1,598	10,506					
12001 A 16000	11,681	3,238	1,101	1,360	2,007	546	727	5,293					
16001 A 20000	11,681	3,238	1,101	1,360	2,007	546	727	5,293					
20001 Y MAS	12,504	2,434	2,648	362	2,712	582	557	3,392					
20001 Y MAS MONETARIO	31,392												
NO DECLARADO	25,477	18,890	2,793	15,460	23,047	21,410	10,323	1,627,37					
V A 3 O E S	2,414,637	246,364	64,596	220,855	359,483	193,369	108,417	1,241,290					
MEÑOS DE 500	73,159	27,735	197	2,241	8,050	5,466	6,024	23,456					
500 A 1000	191,433	5,039	5,72	12,439	38,576	22,758	28,094	83,355					
1001 A 2000	776,295	30,310	3,518	77,150	97,590	92,163	30,372	433,514					
2001 A 4000	230,100	69,225	10,388	86,896	93,222	51,785	14,630	106,052					
4001 A 6000	111,184	29,379	11,243	10,222	13,083	5,922	2,626	13,052					
6001 A 9000	53,117	16,267	10,444	3,166	10,254	2,937	1,574	9,975					
9001 A 12000	25,561	7,275	5,245	1,179	4,551	427	1,711	5,673					
12001 A 16000	10,890	3,062	3,738	351	1,863	154	368	2,064					
16001 A 20000	11,594	2,252	2,612	312	2,352	253	547	3,266					
20001 Y MAS	11,594												
SIN INGRESO MONETARIO	173,295	9,387	2,443	2,168	16,833	7,430	10,243	119,731					
NO DECLARADO	1,067,502	217,450	9,293	26,008	105,134	295,053	3,497	185,596					
MEÑOS DE 500	1,067,502	217,450	9,293	26,008	105,134	295,053	3,497	185,596					
500 A 1000	196,069	8,466	283	2,585	6,818	6,351	1,501	8,516					
1001 A 2000	409,038	49,350	9,67	31,125	33,646	118,320	1,522	75,208					
2001 A 4000	247,561	104,790	2,395	91,565	18,029	17,322	23,183	23,183					
4001 A 6000	57,305	29,362	2,115	13,579	5,769	2,345	134	4,030					
6001 A 9000	20,167	10,430	1,205	3,322	2,295	1,127	49	1,719					
9001 A 12000	5,732	2,770	542	503	885	377	24	511					
12001 A 16000	1,910	662	115	141	456	219	15	220					
16001 A 20000	2,001	176	591	44	59	14	72	144					
20001 Y MAS	3,050	182	56	52	360	129	10	171					
SIN INGRESO MONETARIO	31,582	9,503	330	8,292	6,214	13,980	260	43,003					

NOTA: EXCLUYE TRABAJADORES FAMILIARES NO REMUNERADOS

CUADRO III.-8 Población de 12 años y más económicamente activa ocupada por grupos de ocupación

ÁREA, SEXO E INGRESO MENSUAL (P.S.)	TOTAL						GRUPOS DE O C U P A C I O N						GRAN GRUPO 7/8/9
	GRAN GRUPO 0/1	GRAN GRUPO 1	GRAN GRUPO 2	GRAN GRUPO 3	GRAN GRUPO 4	GRAN GRUPO 5	GRAN GRUPO 6	GRAN GRUPO 7	GRAN GRUPO 8	GRAN GRUPO 9			
142.065	13.423	7.561	070	13.942	17.108	41.883	50.201						
MENOS DE 500.....	11.519	10	10	1.937	3.513	3.937	1.849						
500 A 1000.....	35.287	465	78	1.304	3.306	19.749	6.652						
1001 A 2000.....	47.802	2.436	247	3.702	4.436	11.926	19.699						
2001 A 4000.....	23.454	4.499	241	1.336	2.611	2.731	10.897						
4001 A 6000.....	6.494	3.313	127	192	818	607	1.555						
6001 A 8000.....	1.761	235	78	323	36	283	100						
8001 A 12000.....	519	36	18	18	18	169	137						
12001 A 20000.....	142	15	54	3	12	69	137						
20001 Y MAS.....	101	15	11	32	6	33	67						
SIN INGRESO MONETARIO.....	118	23	17	6	80	54	101						
NO DECLARADO.....	16.170	757	69	532	1.173	3.372	9.957						
V A R I O N E S.....	114.020	5.306	865	3.564	11.290	40.713	45.612						
MENOS DE 500.....	7.476	1.261	9	83	596	426	1.358						
500 A 1000.....	28.291	174	55	369	2.399	1.322	18.258						
1001 A 2000.....	39.151	920	211	1.612	3.729	3.465	5.716						
2001 A 4000.....	19.509	1.753	208	598	2.739	983	17.281						
4001 A 6000.....	4.045	322	174	181	32	277	1.421						
6001 A 8000.....	1.584	192	74	286	10	272	1.485						
8001 A 12000.....	343	70	29	14	124	105	190						
12001 A 16000.....	157	29	11	5	77	66	134						
16001 A 20000.....	157	15	11	3	28	32	66						
20001 Y MAS.....	277	20	17	4	67	64	98						
SIN INGRESO MONETARIO.....	10	20	1	1	9	1	1						
NO DECLARADO.....	12.565	316	51	265	927	3.281	7.307						
H E M B R A S.....	28.045	5.314	155	3.777	2.652	13.418	4.589						
MENOS DE 500.....	4.043	51	1	18	84	3.887	694						
500 A 1000.....	6.996	1.571	16	200	707	2.901	498						
1001 A 2000.....	3.925	2.749	34	200	273	293	1.108						
2001 A 4000.....	3.646	208	14	355	236	25	37						
4001 A 6000.....	152	65	4	18	34	34	20						
6001 A 8000.....	35	7	2	4	37	11	15						
8001 A 12000.....	12001	3	2	1	13	4	2						
12001 A 16000.....	10	3	2	1	12	6	3						
16001 A 20000.....	10	3	2	1	4	1	1						
20001 Y MAS.....	24	5	2	2	13	3	3						
SIN INGRESO MONETARIO.....	108	108	108	108	108	108	108						
NO DECLARADO.....	3.605	441	6	357	246	802	91						

NOTA: EXCLUYE TRABAJADORES FAMILIARES NO REMUNERADOS

POBLACION DE 12 AÑOS Y MAS ECONOMICAMENTE ACTIVA OCUPADA POR GRUPOS DE OCUPACION  
SEGUN AREA, SEXO E INGRESO MENSUAL

AREA RURAL	INGRESO MENSUAL (85)	TOTAL	GRUPOS DE O C U P A C I O N						GRAN GRUPO 6	GRAN GRUPO 7/8/9
			GRAN GRUPO 0/1	GRAN GRUPO 2	GRAN GRUPO 3	GRAN GRUPO 4	GRAN GRUPO 5			
MENOS DE 500	561,707	14,014	1,328	9,539	26,744	56,544	352,268	120,760		
500 A 1000	56,629	2,201	184	1,289	2,194	7,044	29,600	7,712		
1001 A 2000	184,845	7,742	171	1,899	6,732	11,065	16,652	17,812		
2001 A 4000	156,625	3,592	364	4,637	8,471	12,370	42,283	44,226		
4001 A 6000	57,312	5,079	332	1,530	4,443	2,252	15,471	21,215		
6001 A 9000	9,384	709	280	1,317	544	139	3,212	3,666		
9001 A 12,000	3,789	279	32	89	203	29	1,367	1,279		
12,001 A 20,000	1,248	115	56	29	16	20	495	330		
20,001 A 30,000	325	43	23	16	155	20	333	233		
30,001 A 40,000	325	43	23	16	155	20	333	233		
40,001 A 50,000	325	43	23	16	155	20	333	233		
50,001 A 60,000	325	43	23	16	155	20	333	233		
60,001 A 70,000	325	43	23	16	155	20	333	233		
70,001 A 80,000	325	43	23	16	155	20	333	233		
80,001 A 90,000	325	43	23	16	155	20	333	233		
90,001 A 100,000	325	43	23	16	155	20	333	233		
100,001 A 150,000	325	43	23	16	155	20	333	233		
150,001 A 200,000	325	43	23	16	155	20	333	233		
200,001 A 300,000	325	43	23	16	155	20	333	233		
300,001 A 400,000	325	43	23	16	155	20	333	233		
400,001 A 500,000	325	43	23	16	155	20	333	233		
500,001 A 600,000	325	43	23	16	155	20	333	233		
600,001 A 700,000	325	43	23	16	155	20	333	233		
700,001 A 800,000	325	43	23	16	155	20	333	233		
800,001 A 900,000	325	43	23	16	155	20	333	233		
900,001 A 1,000,000	325	43	23	16	155	20	333	233		
1,000,001 A 1,500,000	325	43	23	16	155	20	333	233		
1,500,001 A 2,000,000	325	43	23	16	155	20	333	233		
2,000,001 A 3,000,000	325	43	23	16	155	20	333	233		
3,000,001 A 4,000,000	325	43	23	16	155	20	333	233		
4,000,001 A 5,000,000	325	43	23	16	155	20	333	233		
5,000,001 A 6,000,000	325	43	23	16	155	20	333	233		
6,000,001 A 7,000,000	325	43	23	16	155	20	333	233		
7,000,001 A 8,000,000	325	43	23	16	155	20	333	233		
8,000,001 A 9,000,000	325	43	23	16	155	20	333	233		
9,000,001 A 10,000,000	325	43	23	16	155	20	333	233		
10,000,001 A 15,000,000	325	43	23	16	155	20	333	233		
15,000,001 A 20,000,000	325	43	23	16	155	20	333	233		
20,000,001 A 30,000,000	325	43	23	16	155	20	333	233		
30,000,001 A 40,000,000	325	43	23	16	155	20	333	233		
40,000,001 A 50,000,000	325	43	23	16	155	20	333	233		
50,000,001 A 60,000,000	325	43	23	16	155	20	333	233		
60,000,001 A 70,000,000	325	43	23	16	155	20	333	233		
70,000,001 A 80,000,000	325	43	23	16	155	20	333	233		
80,000,001 A 90,000,000	325	43	23	16	155	20	333	233		
90,000,001 A 1,000,000,000	325	43	23	16	155	20	333	233		
SIN INGRESO MONETARIO	606	18	10	4	12	17	142	197		
NO DECLARADO	204	1	1	1	1	1	1	1		
NO DECLARADO	76,880	1,215	119	772	2,502	3,118	42,733	26,619		
NO DECLARADO	484,421	7,533	1,192	5,085	22,150	15,310	323,597	109,554		
NO DECLARADO	46,276	2,426	27	169	1,465	845	39,196	3,458		
NO DECLARADO	169,237	1,272	148	761	5,281	3,522	142,388	15,905		
NO DECLARADO	142,410	1,412	142	312	7,514	7,712	80,584	42,774		
NO DECLARADO	43,306	2,260	233	1,121	3,928	1,733	15,140	20,859		
NO DECLARADO	3,542	232	188	218	1,135	173	3,139	3,611		
NO DECLARADO	1,171	100	58	23	14	14	1,342	1,255		
NO DECLARADO	17,001	338	24	14	132	16	328	260		
NO DECLARADO	16,331	20	12	4	62	2	140	66		
NO DECLARADO	20,001	15	10	3	104	1	281	153		
NO DECLARADO	60	2	2	33	5	2	5	2		
NO DECLARADO	57,007	535	192	404	2,079	1,176	41,585	21,106		
NO DECLARADO	37,286	6,481	156	4,444	4,614	21,234	9,171	11,205		
NO DECLARADO	16,538	470	27	120	729	6,221	1,734	1,467		
NO DECLARADO	1,421	2,180	62	1,451	1,451	4,133	1,810	1,810		
NO DECLARADO	14,215	2,180	62	2,325	1,572	4,518	1,639	2,132		
NO DECLARADO	4,994	2,819	14	409	515	518	1,531	356		
NO DECLARADO	575	2,204	14	42	179	107	73	56		
NO DECLARADO	247	47	24	13	74	60	24	24		
NO DECLARADO	77	15	1	6	30	6	16	6		
NO DECLARADO	44	7	2	2	23	6	2	3		
NO DECLARADO	25	1	1	1	15	2	2	1		
NO DECLARADO	31	3	1	1	18	3	6	6		
NO DECLARADO	46	5	1	1	18	1	6	6		
NO DECLARADO	9,873	660	17	368	423	1,942	1,150	5,313		

NOTA: EXCLUYE TRABAJADORES FAMILIARES NO REMUNERADOS

CUADRO III.-49

POBLACION DE 12 AÑOS Y MAS ECONOMICAMENTE ACTIVA POR GRUPOS DE OCUPACION SEGUN AREA, SEXO Y NUMERO DE SEMANAS TRABAJADAS EN EL AÑO ANTERIOR

AREA, SEXO Y NUMERO DE SEMANAS TRABAJADAS EN EL AÑO ANTERIOR	TOTAL NACIONAL										
	G R U P O S D E O C U P A C I O N		G R A N G R U P O		G R A N G R U P O		G R A N G R U P O		G R A N G R U P O		
	2	3	4	5	6	7	8	9	10	11	
T O T A L	4,547,445	495,335	76,241	520,484	497,796	652,989	523,991	1,831,009	7,421	39,764	7,819
MEVOS DE 5 SEMANAS...	89,510	6,239	347	9,295	10,865	16,529	7,421	39,764			
5 - 9	7,370	4,223	375	8,504	8,734	13,036	6,174	32,707			
10 - 14	79,074	7,131	496	9,350	8,861	12,282	5,851	34,093			
15 - 19	154,582	12,810	154	16,561	13,276	27,794	5,083	21,754			
20 - 24	174,825	11,893	1,920	23,575	17,973	23,018	17,187	81,934			
25 - 29	182,455	11,893	1,920	23,575	17,973	23,018	17,187	81,934			
30 - 34	182,455	11,893	1,920	23,575	17,973	23,018	17,187	81,934			
35 - 39	182,455	11,893	1,920	23,575	17,973	23,018	17,187	81,934			
40 - 52	1,127,473	419,245	67,482	408,038	382,308	396,624	409,700	1,316,274			
NO TRABAJÓ.....	338,694	9,227	1,255	14,037	15,934	25,339	33,744	109,522			
NO DECLARADOS.....	350,994	21,014	2,545	24,354	29,931	36,834	48,800	162,502			
A R O Y E S.....	3,513,642	262,244	47,573	236,168	231,007	223,800	508,373	1,537,027			
MEVOS DE 5 SEMANAS...	58,249	2,344	237	3,727	6,153	4,695	6,851	34,191			
5 - 9	50,056	1,920	176	3,476	5,292	4,276	5,859	28,947			
10 - 14	55,635	5,156	308	5,726	5,523	4,087	6,472	30,263			
15 - 19	36,430	1,925	1,298	2,670	3,280	2,566	4,780	19,311			
20 - 24	126,563	9,310	1,076	9,264	12,413	9,926	16,479	73,765			
25 - 29	334,938	11,025	1,320	13,343	16,732	13,201	16,479	94,359			
30 - 34	224,214	6,025	1,179	18,320	10,132	16,287	39,037	56,751			
35 - 39	264,880	22,414	1,379	24,575	10,113	6,740	32,201	254,255			
40 - 52	245,970	9,635	2,178	13,555	21,831	12,527	32,540	156,664			
NO TRABAJÓ.....	1,233,803	232,291	8,718	294,516	116,789	332,189	15,518	245,987			
NO DECLARADOS.....	1,233,803	232,291	8,718	294,516	116,789	332,189	15,518	245,987			
M E M B R A S.....	1,233,803	232,291	8,718	294,516	116,789	332,189	15,518	245,987			
MEVOS DE 5 SEMANAS...	23,664	3,944	50	5,568	4,713	11,834	5,570	4,573			
5 - 9	23,664	2,300	59	5,028	3,442	8,730	3,35	3,760			
10 - 14	23,439	1,275	98	5,024	3,338	3,205	3,79	3,930			
15 - 19	15,152	1,285	55	3,891	1,998	5,283	243	2,443			
20 - 24	43,422	4,549	224	11,011	1,998	14,092	718	7,259			
25 - 29	82,595	6,327	719	13,653	3,574	32,742	10,829	117,543			
30 - 34	192,571	19,527	7,419	21,678	7,574	22,501	10,647	57,862			
35 - 39	85,401	5,511	5,811	18,202	5,891	18,202	18,202	57,862			
40 - 52	105,024	11,379	397	13,799	8,080	26,337	1,184	45,838			

NOTA: EXCLUYE PERSONAS BUSCANDO TRABAJO POR PRIMERA VEZ.

POBLACION DE 12 AÑOS Y MAS ECONOMICAMENTE ACTIVA POR GRUPOS DE OCUPACION SEGUN AREA, SEXO Y NUMERO DE SEMANAS TRABAJADAS EN EL AÑO ANTERIOR

TOTAL NACIONAL

AREA, SEXO Y NUMERO DE SEMANAS TRABAJADAS EN EL AÑO ANTERIOR	G R U P O S D E O C U P A C I O N					GRAN GRUPO 6	GRAN GRUPO 7/8/9
	GRAN GRUPO 0/1	GRAN GRUPO 2	GRAN GRUPO 3	GRAN GRUPO 4	GRAN GRUPO 5		
AREA URBANA.....	470,162	73,919	503,241	456,134	497,673	115,859	1,665,545
HOMBRES DE 5 SEMANAS.....	2,893	8,919	118,188	10,188	18,735	2,562	36,740
MUJERES DE 5 SEMANAS.....	8,933	8,919	8,919	8,919	8,919	8,919	8,919
10 - 14.....	6,850	6,716	6,716	6,716	6,716	6,716	6,716
15 - 19.....	2,079	2,199	2,199	2,199	2,199	2,199	2,199
20 - 26.....	1,547	1,547	1,547	1,547	1,547	1,547	1,547
27 - 39.....	1,338	1,338	1,338	1,338	1,338	1,338	1,338
40 - 52.....	398,282	55,551	398,458	349,715	357,184	95,934	68,530
NO TRABAJADO.....	9,207	1,216	13,492	14,073	22,826	3,653	259,109
NO DECLARADO.....	2,640,663	288,147	2,252,470	27,189	33,409	7,964	173,707
V A R O S DE 5 SEMANAS.....	249,768	65,434	227,327	346,915	198,573	112,179	1,440,647
HOMBRES DE 5 SEMANAS.....	2,541	587	3,521	5,705	4,229	2,409	40,466
MUJERES DE 5 SEMANAS.....	4,983	589	3,577	5,048	3,756	1,994	29,592
10 - 14.....	4,051	589	3,577	5,048	3,756	1,994	29,592
15 - 19.....	2,812	2,866	2,580	3,024	2,350	1,200	17,341
20 - 26.....	1,074,722	6,034	1,352	8,984	8,079	5,128	66,421
27 - 39.....	1,01,083	1,430	8,086	11,446	7,037	4,934	61,500
40 - 52.....	1,853,949	58,311	181,253	276,440	151,732	83,485	369,363
NO TRABAJADO.....	19,320	1,775	5,792	9,159	6,049	3,476	208,973
NO DECLARADO.....	220,394	2,013	10,126	19,686	11,304	7,717	133,149
M U J E R E S DE 5 SEMANAS.....	1,154,840	8,435	273,914	109,219	299,300	5,650	224,898
HOMBRES DE 5 SEMANAS.....	2,189	65	2,846	3,300	19,185	163	4,248
MUJERES DE 5 SEMANAS.....	21,901	87	5,660	3,169	7,241	3,572	3,572
10 - 14.....	21,443	87	5,660	3,169	7,241	3,572	3,572
15 - 19.....	14,015	1,228	1,899	4,662	4,662	56	2,826
20 - 26.....	40,074	215	10,709	5,252	12,531	215	6,826
27 - 39.....	41,954	278	11,325	4,844	12,201	1,80	7,030
40 - 52.....	79,320	7,240	213,405	73,275	205,452	2,449	136,549
NO TRABAJADO.....	85,639	141	7,700	5,514	16,777	5,514	50,136
NO DECLARADO.....	94,887	10,754	13,344	7,503	22,105	247	40,555

NOTA: EXCLUYE PERSONAS BUSCANDO TRABAJO POR PRIMERA VEZ.

CUADRO III.49

POBLACION DE 12 AÑOS Y MAS ECONOMICAMENTE ACTIVA POR GRUPOS DE OCUPACION  
SEGUN AREA, SEXO Y NUMERO DE SEMANAS TRABAJADAS EN EL AÑO ANTERIOR

AREA INTERMEDIA	TOTAL NACIONAL						
	TOTAL		GRUPOS DE O C U P A C I O N		GRAN GRUPO		
	0/1	0/1	3	4	5	6	
17-165	10.728	972	7.518	14.254	17.490	43.367	62.812
MEVOS DE 5 SEMANAS	115	7	112	289	628	1.058	1.488
10 - 14	20	10	16	289	419	720	1.120
15 - 19	2.947	10	149	239	419	720	1.120
20 - 24	2.248	5	84	141	295	479	683
25 - 29	6.212	43	249	668	751	1.872	2.623
30 - 34	7.091	39	313	594	758	2.212	2.690
40 - 52	102.503	9.012	5.873	11.028	12.299	31.765	31.702
NO TRABAJÓ	17.084	246	226	422	865	1.377	15.932
NO DECLARADO	12.966	424	328	376	1.333	2.656	7.559
V A R O N E S	17.487	5.371	3.650	11.491	6.818	42.128	57.144
MEVOS DE 5 SEMANAS	2.584	39	60	176	169	852	1.261
10 - 14	6	6	6	6	6	6	6
15 - 19	2.331	10	47	88	125	893	1.033
20 - 24	1.853	34	103	169	255	382	465
25 - 29	5.169	115	335	603	82	1.801	2.486
30 - 34	5.923	356	146	466	257	2.129	2.536
40 - 52	82.981	4.505	2.923	9.399	5.244	31.006	29.482
NO TRABAJÓ	14.495	96	107	293	208	1.311	12.455
NO DECLARADO	10.111	155	142	694	367	2.516	5.231
M U J E R E S	29.678	5.357	3.868	2.767	10.452	1.259	5.668
MEVOS DE 5 SEMANAS	879	77	93	105	453	57	93
10 - 14	32	2	8	70	104	17	87
15 - 19	609	2	82	136	204	57	67
20 - 24	1.079	1	49	70	113	20	38
25 - 29	395	1	49	38	213	29	57
30 - 34	1.043	4	138	479	71	137	137
40 - 52	19.522	139	157	128	501	93	144
NO TRABAJÓ	2.591	4.507	2.947	1.929	7.055	759	2.221
NO DECLARADO	2.855	259	186	192	686	66	1.466
							1.419

NOTA: EXCLUYE PERSONAS BUSCANDO TRABAJO POR PRIMERA VEZ.

POBLACION DE 12 AÑOS Y MAS ECONOMICAMENTE ACTIVA POR GRUPOS DE OCUPACION  
SEGUN AREA, SEXO Y NUMERO DE SEMANAS TRABAJADAS EN EL AÑO ANTERIOR

TOTAL NACIONAL

AREA, SEXO Y NUMERO DE SEMANAS TRABAJADAS EN EL AÑO ANTERIOR	GRUPOS DE OCUPACION						GRAN GRUPO 6	GRAN GRUPO 7/8/9
	GRAN GRUPO 0/1	GRAN GRUPO 1/2	GRAN GRUPO 3	GRAN GRUPO 4	GRAN GRUPO 5	GRAN GRUPO 6		
TOTAL	607,777	14,145	9,725	27,404	37,826	364,665	152,652	
AREA RURAL	8,578	179	14	27,397	1,172	3,940	2,660	
MENOS DE 5 SEMANAS	6,920	89	17	332	846	3,493	1,998	
5 - 9	7,635	191	10	405	906	3,928	2,009	
10 - 14	5,107	70	8	212	507	2,790	1,402	
15 - 19	18,227	290	40	759	1,657	9,984	5,164	
20 - 26	26,495	461	48	1,029	1,607	17,405	9,399	
27 - 29	42,724	11,951	7,310	21,565	26,991	292,001	76,590	
30 - 34	4,982	640	71	866	1,642	21,719	11,871	
NO DECLARADO	4,982	640	71	866	1,642	21,719	11,871	
AREA URBANA	545,492	7,664	5,191	22,601	15,589	354,064	139,236	
MENOS DE 5 SEMANAS	6,816	15	87	22,772	15,589	3,590	2,494	
5 - 9	5,766	12	68	253	255	3,275	1,870	
10 - 14	6,253	10	82	286	236	3,673	1,838	
15 - 19	4,365	40	55	153	154	1,325	4,325	
20 - 26	15,922	161	35	574	575	9,550	4,858	
27 - 29	23,922	43	163	858	597	17,039	7,035	
30 - 34	1,802	6,303	92	4,134	12,162	28,216	33,014	
NO DECLARADO	42,599	284	169	1,071	876	22,327	17,285	
HOMBRES	52,285	6,540	4,534	4,803	22,237	10,619	13,416	
MENOS DE 5 SEMANAS	1,762	115	4	127	875	550	166	
5 - 9	1,154	59	2	79	591	218	128	
10 - 14	1,380	63	102	119	670	255	171	
15 - 19	742	30	63	59	353	160	77	
20 - 26	2,505	129	5	164	185	1,082	506	
27 - 29	36,773	222	183	1,040	1,040	5,366	3,586	
30 - 34	5,175	5,174	11	5,172	14,040	7,372	8,668	
NO DECLARADO	5,175	5,174	11	5,172	14,040	7,372	8,668	
MUJERES	7,282	356	209	1,93	1,566	827	3,864	
MENOS DE 5 SEMANAS	7,282	356	209	1,93	1,566	827	3,864	

NOTA: EXCLUYE PERSONAS BUSCANDO TRABAJO POR PRIMERA VEZ.



CUADRO III.50

POBLACION DE 12 AÑOS Y MAS ECONOMICAMENTE ACTIVA OCUPADA POR GRUPOS DE OCUPACION  
SEGUN AREA, SEXO Y NUMERO DE SEMANAS TRABAJADAS EN EL AÑO ANTERIOR

## TOTAL NACIONAL

AREA, SEXO Y NUMERO DE SEMANAS TRABAJADAS EN EL AÑO ANTERIOR	G R U P O S D E O C U P A C I O N						GRAN GRUPO 6	GRAN GRUPO 7/5/9
	T O T A L	GRAN GRUPO 0/1	GRAN GRUPO 2	GRAN GRUPO 3	GRAN GRUPO 4	GRAN GRUPO 5		
MEJORES DE 5 SEMANAS.....	4,225,743	4,88,423	75,310	506,642	489,888	562,659	520,485	1,673,176
5 - 9.....	85,886	6,060	338	9,843	10,500	16,014	9,288	36,819
10 - 14.....	70,179	4,037	366	8,035	8,426	12,574	6,052	30,689
15 - 19.....	74,634	6,483	474	8,794	8,420	11,761	6,681	31,651
20 - 24.....	46,732	2,643	351	6,732	5,022	7,485	4,922	20,121
25 - 29.....	125,005	7,947	1,375	13,231	15,793	18,014	15,458	55,446
30 - 34.....	165,673	12,899	1,508	18,119	16,691	20,564	24,660	71,132
35 - 39.....	3,159,958	418,709	67,356	407,071	381,603	395,755	409,342	1,090,082
40 - 52.....	131,302	20,594	1,150	21,358	35,060	48,268	12,379	86,728
NO DECLARADOS.....	55,801	25,364	5,272	29,728	37,961	235,510	553,079	1,403,419
MEJORES DE 5 SEMANAS.....	55,801	2,266	279	3,566	5,959	4,528	5,079	1,403,419
5 - 9.....	47,465	1,861	297	3,288	5,112	4,112	5,720	32,482
10 - 14.....	52,353	5,034	387	3,529	5,262	3,837	6,310	27,994
15 - 19.....	32,272	1,442	289	2,507	3,118	2,423	4,681	17,812
20 - 24.....	91,340	4,597	926	7,530	9,273	6,184	14,788	49,822
25 - 29.....	124,275	6,785	1,495	7,592	12,042	7,367	23,848	64,236
30 - 34.....	2,309,105	224,097	59,250	187,484	303,120	158,755	398,707	966,622
35 - 39.....	705,397	3,873	1,038	5,404	9,580	6,888	11,977	67,237
40 - 52.....	173,905	22,649	8,538	27,338	31,929	32,325	32,666	147,017
NO DECLARADOS.....	30,085	3,794	599	5,277	11,902	11,490	15,466	292,857
MEJORES DE 5 SEMANAS.....	22,714	2,196	50	4,747	3,316	8,462	3,504	3,504
5 - 9.....	22,281	1,819	87	5,265	3,159	7,924	3,457	3,457
10 - 14.....	14,460	1,206	62	3,676	1,904	5,062	2,41	5,309
15 - 19.....	33,665	3,390	153	7,481	4,520	11,830	670	5,624
20 - 24.....	42,398	6,114	203	10,527	13,197	13,197	812	6,896
25 - 29.....	850,833	194,612	7,446	219,217	78,483	227,000	10,635	113,460
30 - 34.....	36,015	5,176	132	7,154	5,480	17,980	602	19,491
35 - 39.....	101,434	11,152	350	13,370	7,977	23,997	1,177	43,471

POBLACION DE 12 AÑOS Y MAS ECONOMICAMENTE ACTIVA OCUPADA POR GRUPOS DE OCUPACION SEGUN AREA, SEXO Y NUMERO DE SEMANAS TRABAJADAS EN EL AÑO ANTERIOR

TOTAL NACIONAL

AREA URBANA.....	G R U P O S D E O C U P A C I O N		G R A N G R U P O		G R A N G R U P O		G R A N G R U P O	
	614H GRUPO	614I GRUPO	GRAN GRUPO	GRAN GRUPO	GRAN GRUPO	GRAN GRUPO	GRAN GRUPO	GRAN GRUPO
5 - 9.....	2	3	4	5	6	7/8/9	6	7/8/9
3-506.327	464.161	499.556	447.579	488.111	113.815	1.430.119		
78.103	5.775	3.482	9.839	14.252	2.469	374.763		
60.882	2.376	1.777	4.777	10.252	1.913	267.712		
10 - 13.....	59.815	2.523	5.995	6.685	1.189	18.175		
13-17.....	13.640	7.537	12.812	12.721	6.008	49.679		
17 - 19.....	132.726	11.955	12.812	16.000	4.359	53.398		
40 - 52.....	2.520.693	397.755	393.715	349.046	18.276	972.259		
NO TRABAJO.....	115.995	8.565	12.044	13.885	21.773	74.461		
NO DECLARADO.....	274.666	19.227	22.737	26.660	32.785	162.705		
A R G V F S.....	2.420.776	246.531	221.957	193.619	110.233	1.253.563		
MEJORES DE 5 SEMANAS.....	65.595	2.166	3.418	4.084	2.518	28.770		
5 - 7.....	39.872	1.487	2.429	3.133	1.854	15.301		
10 - 16.....	24.952	1.373	1.889	2.193	1.137	15.970		
20 - 26.....	71.384	4.379	2.426	3.472	4.146	46.425		
27 - 39.....	91.953	6.205	5.561	7.300	5.536	56.994		
40 - 52.....	1.823.788	213.047	130.796	10.766	6.573	4.780		
NO TRABAJO.....	34.717	3.499	3.177	275.937	151.394	855.045		
NO DECLARADO.....	183.155	8.281	9.814	8.645	5.610	3.330		
MEJORES DE 5 SEMANAS.....	27.503	217.550	258.479	106.434	294.492	184.359		
5 - 7.....	16.070	3.609	3.364	4.359	19.586	180		
10 - 16.....	10.345	1.919	2.916	3.250	12.580	3.413		
20 - 26.....	30.254	1.150	5.032	5.081	82	3.411		
27 - 39.....	30.754	3.204	3.569	1.815	4.515	2.201		
40 - 52.....	59.773	3.204	1.815	4.240	4.515	5.254		
NO TRABAJO.....	791.710	5.760	10.204	10.470	185	5.404		
NO DECLARADO.....	50.378	4.846	73.089	205.117	2.445	106.194		
MEJORES DE 5 SEMANAS.....	51.511	10.546	6.167	16.183	153	17.212		
			7.306	21.757	242	58.555		

CUADRO III.50

POBLACION DE 12 AÑOS Y MAS ECONOMICAMENTE ACTIVA OCUPADA POR GRUPOS DE OCUPACION  
SEGUN AREA, SEXO Y NUMERO DE SEMANAS TRABAJADAS EN EL AÑO ANTERIOR

AREA, SEXO Y NUMERO DE SEMANAS TRABAJADAS EN EL AÑO ANTERIOR	TOTAL NACIONAL									
	GRAN GRUPO 0/1	GRAN GRUPO 2	GRAN GRUPO 3	GRAN GRUPO 4	GRAN GRUPO 5	GRAN GRUPO 6	GRAN GRUPO 7	GRAN GRUPO 8	GRAN GRUPO 9	GRAN GRUPO 10
AREA INTERMEDIA.....	143,825	10,626	973	7,354	14,110	17,197	43,053	50,510	1,301	50,510
MENOS DE 5 SEMANAS.....	3,333	107	9	156	274	610	802	1,301	1,301	1,301
5 - 9.....	2,541	76	12	129	202	429	693	1,003	1,003	1,003
10 - 14.....	2,481	87	10	142	229	405	904	1,044	1,044	1,044
15 - 19.....	5,009	172	35	617	1,135	282	969	1,856	1,856	1,856
20 - 24.....	6,483	485	16	857	1,721	709	1,721	3,499	3,499	3,499
25 - 29.....	4,823	485	16	789	1,721	709	1,721	3,499	3,499	3,499
30 - 34.....	6,483	485	16	857	1,721	709	1,721	3,499	3,499	3,499
35 - 39.....	4,823	485	16	789	1,721	709	1,721	3,499	3,499	3,499
40 - 52.....	9,001	9,001	823	5,860	11,015	12,278	35,322	35,322	35,322	35,322
NO TRABAJADO.....	6,318	222	16	210	410	835	1,551	1,551	1,551	1,551
NO DECLARADO.....	12,547	419	29	321	860	1,014	2,590	2,590	2,590	2,590
V A R I O N E S.....	115,517	5,309	446	3,572	11,389	1,014	41,821	45,875	45,875	45,875
MENOS DE 5 SEMANAS.....	2,508	36	7	67	172	167	865	1,214	1,214	1,214
5 - 9.....	1,957	25	10	66	140	129	663	944	944	944
10 - 14.....	2,224	44	9	64	163	116	961	1,301	1,301	1,301
15 - 19.....	1,757	31	4	51	101	79	940	1,003	1,003	1,003
20 - 24.....	5,763	350	36	618	1,198	304	1,198	2,383	2,383	2,383
25 - 29.....	4,498	498	18	789	1,086	216	1,086	2,383	2,383	2,383
30 - 34.....	8,263	4,498	718	2,920	9,086	5,216	30,074	30,074	30,074	30,074
35 - 39.....	4,679	76	12	285	285	198	286	2,724	2,724	2,724
40 - 52.....	9,767	154	26	139	681	338	2,589	2,589	2,589	2,589
NO DECLARADO.....	28,308	5,317	127	3,784	2,721	13,492	1,232	4,835	4,835	4,835
H E M B R A S.....	8,850	71	1	579	102	443	57	97	97	97
MENOS DE 5 SEMANAS.....	5,84	51	2	83	62	300	27	59	59	59
5 - 9.....	597	43	1	78	66	289	37	85	85	85
10 - 14.....	374	26	1	46	34	203	29	35	35	35
15 - 19.....	1,800	177	4	103	106	411	58	111	111	111
20 - 24.....	4,503	146	105	2,910	1,921	489	81	137	137	137
25 - 29.....	1,684	146	105	2,910	1,921	489	81	137	137	137
30 - 34.....	1,639	146	105	2,910	1,921	489	81	137	137	137
35 - 39.....	1,639	146	105	2,910	1,921	489	81	137	137	137
40 - 52.....	2,780	265	3	182	179	676	110	1,365	1,365	1,365
NO TRABAJADO.....	1,639	146	105	2,910	1,921	489	81	137	137	137
NO DECLARADO.....	2,780	265	3	182	179	676	110	1,365	1,365	1,365

CUADRO III.60

POBLACION DE 12 AÑOS Y MAS ECONOMICAMENTE ACTIVA OCUPADA POR GRUPOS DE OCUPACION SEGUN AREA, SEXO Y NUMERO DE SEMANAS TRABAJADAS EN EL AÑO ANTERIOR

TOTAL NACIONAL

AREA, SEXO Y NUMERO DE SEMANAS TRABAJADAS EN EL AÑO ANTERIOR	TOTAL		G R U P O S D E		O C U P A C I O N		G R A N G R U P O		G R A N G R U P O	
	575.631	14.036	1.331	9.550	27.199	37.351	363.617	5.781	5.781	7.979
AREA RURAL.....	8.425	178	16	405	27.199	37.351	363.617	5.781	5.781	7.979
MENOS DE 5 SEMANAS...	5 - 9	35	17	139	323	1.156	3.908	3.471	3.471	1.899
10 - 19	6.755	188	10	173	397	882	3.908	3.908	3.908	1.899
20 - 24	7.409	188	10	173	397	882	3.908	3.908	3.908	1.899
25 - 29	1.858	228	32	247	622	1.309	17.458	17.458	17.458	3.878
30 - 34	24.124	669	47	526	1.008	1.533	17.527	17.527	17.527	5.214
35 - 39	437.213	11.943	1.105	7.495	21.542	25.944	291.854	291.854	291.854	76.705
40 - 52	19.799	262	20	304	21.542	25.944	291.854	291.854	291.854	8.993
NO TRABAJADO.....	49.091	635	74	550	1.853	1.600	23.081	23.081	23.081	23.478
MENOS DE 5 SEMANAS...	515.585	7.544	1.195	5.099	22.447	15.393	353.025	353.025	353.025	110.882
10 - 19	6.698	64	12	81	267	287	3.559	3.559	3.559	2.418
20 - 24	5.856	29	15	64	288	248	3.253	3.253	3.253	1.779
25 - 29	0.967	126	10	98	201	221	3.632	3.632	3.632	1.732
30 - 34	1.627	123	10	58	497	524	6.989	6.989	6.989	3.619
35 - 39	23.619	230	42	120	497	600	16.964	16.964	16.964	4.859
40 - 52	397.554	6.552	991	892	18.074	12.135	284.627	284.627	284.627	71.247
NO TRABAJADO.....	16.001	98	19	129	18.074	12.135	284.627	284.627	284.627	71.247
MENOS DE 5 SEMANAS...	41.948	284	59	285	1.461	846	22.255	22.255	22.255	16.727
10 - 19	60.046	5.492	115	4.431	4.752	21.958	10.592	10.592	10.592	11.665
20 - 24	1.727	114	4	124	120	859	349	349	349	157
25 - 29	1.120	56	2	75	120	574	218	218	218	120
30 - 34	1.362	82	1	65	116	974	432	432	432	133
35 - 39	2.029	105	1	92	116	974	432	432	432	133
40 - 52	2.405	219	5	172	165	949	419	419	419	253
NO TRABAJADO.....	39.459	5.591	114	3.537	3.468	14.859	7.432	7.432	7.432	5.058
MENOS DE 5 SEMANAS...	3.798	164	175	175	392	1.140	374	374	374	1.729
10 - 19	7.143	351	5	265	392	1.554	825	825	825	5.751

CUADRO III. 51. POBLACION DE 12 AÑOS Y MAS MICROHOMIENAMENTE ACTIVA POR CATEGORIA OCUPACIONAL SEGUN ENTIDADES FEDERALES

ENTIDADES FEDERALES	TOTAL NACIONAL													
	TOTAL	EMPAREJADO SECTOR PUBLICO	EMPAREJADO SECTOR PRIVADO	ODERNO SECTOR PUBLICO	ODERNO SECTOR PRIVADO	ODERNO SECTOR PRIVADO	TRABAJADOR FAMILIAR NO REMUNERADO	SERVICIO DOMESTICO	PROPIETARIO	TRABAJADOR POR CUENTA PROPIA	MEMBRO DE COOPERATIVA	NO DECLARADO		
VENEZUELA .....	4 547 445	674 113	969 696	436 757	778 955	46 395	154 273	127 875	752 245	25 607	585 539			
DISTRITO FEDERAL .....	812 755	154 439	248 470	82 685	111 438	1 368	21 096	18 062	85 318	3 078	68 799			
ESTADOS:														
Ancoátegui .....	130 185	27 971	37 842	19 559	31 168	1 535	4 582	3 988	31 779	1 153	30 590			
Apure .....	44 230	7 164	3 440	4 737	6 169	927	1 575	1 765	9 253	242	8 958			
Aragua .....	288 990	38 080	68 057	27 662	60 985	1 167	5 809	6 989	40 763	875	37 603			
Barrinas .....	90 341	10 971	9 337	7 691	17 654	3 406	3 498	5 051	19 051	334	12 348			
Bolívar .....	197 164	36 466	34 201	26 193	28 783	1 504	4 114	4 875	30 828	822	29 378			
Careabobo .....	340 371	41 786	85 760	34 608	66 306	907	8 786	8 431	44 449	1 437	47 901			
Cojedes .....	37 578	6 056	4 045	4 475	6 966	814	888	859	8 049	245	5 205			
Falcón .....	131 902	25 120	20 440	14 914	21 479	1 830	3 236	3 328	21 704	307	21 544			
Guárico .....	110 285	14 840	13 347	12 362	20 837	1 357	3 427	4 238	21 562	819	16 876			
Lara .....	280 442	33 702	53 181	22 021	56 054	2 619	9 595	8 323	61 742	1 185	32 020			
Mérida .....	135 287	19 322	17 573	10 358	22 392	5 149	5 832	4 611	35 668	787	13 595			
Miranda .....	527 580	69 748	161 619	37 107	81 812	1 903	35 341	15 949	63 057	2 399	58 645			
Monagas .....	99 565	15 006	11 225	12 358	15 069	1 847	2 791	2 255	21 688	538	16 788			
Nueva Esparta .....	61 395	9 309	13 742	6 268	7 995	276	1 188	2 067	11 347	949	8 654			
Portuguesa .....	119 434	13 854	15 005	10 339	22 929	3 110	4 049	7 147	26 334	1 196	15 491			
Sucre .....	143 855	19 816	13 403	15 818	20 187	2 892	8 005	2 972	43 955	599	20 408			
Táchira .....	204 009	28 490	28 890	16 065	44 328	5 760	11 562	8 960	42 012	2 444	17 678			
Trujillo .....	119 734	16 079	13 028	11 844	19 371	4 616	3 865	3 186	33 279	739	13 761			
Yareacuy .....	83 117	10 132	10 457	9 618	17 690	1 493	2 483	1 952	17 175	861	11 256			
Zulia .....	502 489	71 740	104 950	45 003	97 509	1 216	17 218	12 267	79 013	2 118	71 455			

DEPENDENCIAS FEDERALES:

Amazonas .....	12 424	2 975	883	2 161	822	205	316	233	2 561	28	2 240
Delta Amacuro .....	13 978	3 053	791	2 280	1 019	485	213	345	3 439	54	2 299
DEPENDENCIAS FEDERALES	357	34	12	31	7	1	4	2	219	-	47

Nota: Excluye personas buscando trabajo por primera vez.

POBLACION DE 12 AÑOS Y MAS ECONOMICAMENTE ACTIVA OCUPADA POR CATEGORIA OCUPACIONAL  
SEGUN ENTIDADES FEDERALES

TOTAL NACIONAL

ENTIDADES FEDERALES	TOTAL NACIONAL																		
	C	A	T	E	D	O	B	I	A	O	C	U	P	A	C	I	O	N	A
TOTAL	EMPLEADO SECTOR PUBLICO	EMPLEADO SECTOR PRIVADO	SEMIEMPLEADO SECTOR PRIVADO	OROBRO SECTOR PUBLICO	OROBRO SECTOR PRIVADO	OROBRO SECTOR PRIVADO	OROBRO SECTOR PRIVADO	OROBRO SECTOR PRIVADO	OROBRO SECTOR PRIVADO	TRABAJADOR FAMILIAR NO REMUNERADO	SERVICIO DOMESTICO	PAROJO	TRABAJADOR POR CUENTA PROPIA	MIEMBRO DE COOPERATIVA	NO DICTA- BADO				
VERBUOLA .....	4 225 785	664 020	942 360	427 012	752 189	45 609	152 092	127 059	740 626	23 164	351 632								
DISTRITO FEDERAL .....	767 319	151 970	241 843	81 134	107 809	1 284	20 810	17 945	81 825	3 025	59 678								
ESTADOS:																			
Aguascalteguat .....	171 277	27 427	36 560	18 974	29 666	1 490	4 497	3 950	31 131	1 125	16 457								
Aguere .....	40 502	7 090	3 338	4 663	6 012	917	1 545	1 757	9 158	236	5 786								
Baja California .....	266 800	37 361	65 665	26 875	58 146	1 119	5 677	6 910	39 823	1 819	23 405								
Bermeas .....	83 331	10 810	9 034	7 501	17 158	3 378	3 419	5 070	18 767	1 313	6 921								
Bolivar .....	178 157	35 773	32 978	25 314	27 194	1 476	4 023	4 828	39 314	802	15 455								
Carabobo .....	313 018	40 934	82 976	33 558	63 211	856	8 642	8 359	43 396	1 390	29 696								
Coahuila .....	34 204	5 973	3 911	4 367	6 709	804	874	848	7 322	239	2 537								
Falcom .....	120 218	22 808	19 853	14 537	20 701	1 798	3 191	3 313	21 384	502	12 511								
Guatemo .....	100 335	14 592	12 835	-12 632	19 926	1 319	3 334	4 208	21 150	802	9 737								
Lara .....	262 264	33 297	51 752	21 627	54 394	2 566	9 437	8 283	60 855	1 166	18 887								
Mérida .....	129 173	19 110	17 161	10 225	21 960	9 108	5 762	4 592	35 455	777	9 023								
Moravia .....	500 047	68 755	157 923	36 306	79 246	1 846	35 070	15 830	61 938	2 358	40 817								
Monterrey .....	89 717	14 767	10 847	12 044	14 431	1 815	2 741	2 231	21 353	525	8 963								
Nueva España .....	57 289	9 213	13 425	6 171	7 718	271	1 175	2 050	11 182	544	5 540								
Portuguesa .....	111 081	13 728	14 713	10 186	22 268	3 085	3 971	7 131	26 063	1 193	8 645								
Sucre .....	130 813	19 607	13 060	15 535	19 424	2 859	3 749	2 955	43 554	592	9 478								
Toluca .....	194 053	28 232	28 232	15 643	43 508	5 717	10 458	8 998	41 598	1 217	10 296								
Toluca .....	112 920	15 937	12 796	11 709	18 982	4 594	3 822	3 174	33 123	733	8 050								
Toluca .....	76 181	9 978	10 160	9 364	17 083	1 473	2 434	1 943	16 942	849	5 595								
Zulia .....	462 713	70 655	101 664	43 986	94 738	1 146	16 974	12 191	77 528	2 077	41 754								

DEPENDENCIAS FEDERALES:

Anaonaa .....	11 405	2 950	869	2 153	805	205	312	231	2 541	28	1 309				
Delta Amaro .....	12 412	3 029	773	2 258	993	482	211	342	3 405	54	865				
DEPENDENCIAS FEDERALES	356	34	12	30	7	1	4	2	219		47				

CUADRO III-53

POBLACION DE 12 AÑOS Y MAS ECONOMICAMENTE ACTIVA POR CATEGORIA OCUPACIONAL  
SEGUN AREA, SEXO, CONDICION DE OCUPACION Y GRUPOS DE EDAD

## TOTAL NACIONAL

AREA, SEXO, CONDICION DE OCUPACION Y GRUPOS DE EDAD	EMPLEADO		OBRERO		TRABAJADOR POR CUENTA PROPIA		MIEMBRO DE COOPERATIVA		NO DECLARADO		
	SECTOR PRIVADO	SECTOR PUBLICO	SECTOR PRIVADO	SECTOR PUBLICO	SERVICIO DOMESTICO	PATRONO	PROPIA	RATIA			
TOTAL	4,567,445	574,113	969,656	436,757	778,955	46,385	154,273	127,875	752,245	23,607	583,539
12 - 14	33,463	94,956	60,589	174,588	3,526	7,686	2,540	8,877	1,267	71,223	10,723
15 - 19	785,494	131,876	49,431	162,536	7,592	23,857	6,782	83,164	2,964	107,106	17,106
20 - 24	1,433,523	275,951	157,198	119,600	236,415	6,775	36,903	29,121	194,968	7,242	169,350
25 - 34	862,280	152,303	173,640	94,561	122,298	4,012	23,254	32,673	158,141	5,177	103,421
35 - 44	554,998	65,745	94,511	70,839	71,070	3,529	14,855	30,797	129,694	3,759	70,189
45 - 54	255,847	19,152	39,735	32,868	32,567	2,535	6,552	17,524	80,389	1,792	32,723
55 - 64	134,457	3,844	11,494	8,999	11,662	1,812	2,651	8,204	43,208	580	12,153
65 Y MAS	4,225,783	664,020	942,380	427,712	752,189	45,600	152,092	127,059	740,626	23,164	351,632
C U A D R O	49,069	—	8,812	14,562	5,486	7,601	2,553	8,791	264	6,494	—
12 - 14	431,355	34,102	86,289	39,229	122,375	14,310	36,981	2,772	32,805	1,670	42,332
15 - 19	1,189,452	219,032	187,329	164,583	218,136	6,518	36,378	28,671	191,483	7,093	101,647
20 - 24	1,815,568	317,059	170,280	92,695	118,689	3,920	22,964	32,468	153,879	5,078	101,647
25 - 34	521,248	65,270	92,865	69,214	69,214	3,467	14,707	30,636	122,824	3,719	43,875
35 - 44	254,142	19,005	39,156	32,468	31,882	2,509	6,500	17,455	79,568	1,766	23,823
45 - 54	130,784	3,819	11,376	8,782	11,484	1,797	2,598	8,189	42,961	579	9,199
55 Y MAS	3,311,662	10,093	27,316	9,745	26,746	7,776	2,181	8,116	11,619	44,3	231,007
SECTOR PRIVADO	5,398	—	424	—	326	40	85	5	86	3	6,729
12 - 14	48,834	1,174	4,013	1,300	5,384	192	584	40	1,019	46	35,042
15 - 19	67,223	3,100	7,737	2,238	6,519	158	1,744	773	1,629	59	43,176
20 - 24	57,357	3,218	9,669	3,019	8,289	183	3,265	208	3,483	166	67,883
25 - 34	317,374	1,674	1,664	1,965	1,664	62	1,68	163	1,870	59	67,883
35 - 44	337,300	1,674	1,664	1,965	1,664	62	1,68	163	1,870	59	26,514
45 - 54	117,705	157	579	400	405	26	69	69	821	26	8,900
55 - 64	3,675	25	118	117	158	15	23	15	247	1	2,954

NOTA : SE EXCLUYE LOS BUSCANDO TRABAJO POR PRIMERA VEZ

POBLACION DE 12 AÑOS Y MAS ECONOMICAMENTE ACTIVA POR CATEGORIA OCUPACIONAL SEGUN AREA, SEXO Y COMBICION DE OCUPACION Y GRUPOS DE EDAD

TOTAL NACIONAL

AREA, SEXO, CONDICION DE OCUPACION Y GRUPOS DE EDAD	C A T E G O R I A O C U P A C I O N A L										MEMBRO POR CUENTA DE COOPERATIVA	NO DECLARADO
	EMPLEADO PUBLICO	EMPLEADO SECTOR PRIVADO	OBrero SECTOR PUBLICO	OBrero SECTOR PRIVADO	TRABAJADOR FAMILIAR NO REMUNE DOMESTICO	SERVICIO DOMESTICO	SERVICIO PROPIO	PATRONO	TRABAJADOR POR CUENTA PROPIA	TRABAJADOR POR CUENTA DE COOPERATIVA		
<b>V A R O N E S</b>	361-432	671-782	340-576	664-941	39-458	8-203	115-233	659-641	21-591	438-783		
12 - 14	-	3-766	-	13-313	5-114	4-005	222	8-161	9-242	-		
15 - 19	21-472	57-119	35-732	110-523	13-428	1-280	2-237	48-936	1-630	60-367		
20 - 24	62-692	118-851	59-122	138-930	6-774	1-146	6-057	73-596	2-638	78-148		
25 - 34	1-002-636	242-492	92-597	201-535	5-214	2-176	25-692	165-855	6-612	120-168		
35 - 44	53-720	130-361	65-415	101-048	2-778	1-375	29-199	133-434	4-766	73-588		
45 - 54	51-920	103-250	24-251	79-705	2-522	892	27-977	111-600	3-690	57-261		
55 Y MAS	14-246	33-533	24-251	79-705	2-522	892	27-977	111-600	3-690	57-261		
<b>M U J E R E S</b>	31-184	10-105	6-049	10-856	1-589	363	16-157	71-040	1-639	27-594		
12 - 14	-	3-184	-	10-856	1-589	363	16-157	71-040	1-639	27-594		
15 - 19	355-524	653-738	332-354	641-853	38-800	8-085	114-625	628-219	21-584	244-702		
20 - 24	-	3-681	-	13-014	5-076	8-390	217	8-084	21-281	-		
25 - 34	312-161	20-906	34-591	106-034	13-250	1-250	2-202	48-033	1-608	29-337		
35 - 44	495-740	60-819	57-290	133-403	6-642	1-140	5-992	72-104	2-574	41-360		
45 - 54	926-683	178-510	235-918	193-376	5-065	2-148	25-671	162-659	6-482	66-993		
55 - 64	379-084	74-541	64-050	97-876	2-708	1-366	29-004	131-155	4-676	41-953		
65 Y MAS	212-897	40-838	33-993	58-026	2-468	880	27-823	109-847	3-638	33-749		
<b>D E S O C U P A D O S</b>	67-811	3-151	2-080	28-378	2-016	361	16-099	70-234	1-634	19-659		
12 - 14	-	18-044	-	23-088	1-328	148	7-577	38-785	5-33	7-041		
15 - 19	4-985	85	8-223	23-088	658	118	75	10-720	407	193-891		
20 - 24	40-633	2-259	1-141	4-669	178	30	35	31-030	42	31-030		
25 - 34	57-034	4-435	1-832	5-927	132	26	65	1-492	64	36-788		
35 - 44	75-993	6-574	2-566	7-159	149	28	65	3-196	130	51-678		
45 - 54	44-267	2-006	1-365	3-172	70	9	195	2-279	90	33-635		
55 - 64	29-369	1-440	835	1-479	54	12	154	1-253	52	23-512		
65 Y MAS	10-607	356	370	633	23	3	68	786	25	8-035		
TOTAL	3-313-642	671-782	340-576	664-941	39-458	8-203	115-233	659-641	21-591	438-783		

NOTA : SE EXCLUYE LOS BUSCANDO TRABAJO POR PRIMERA VEZ



POBLACION DE 12 AÑOS Y MAS ECONOMICAMENTE ACTIVA POR CATEGORIA OCUPACIONAL SEGUN AREA, SEXO, CONDICION DE OCUPACION Y GRUPOS DE EDAD

TOTAL NACIONAL

AREA, SEXO, CONDICION DE OCUPACION Y GRUPOS DE EDAD	EMPLEADO		OBRERO		C A T E G O R I A		O B R E O		C U P A C I O N A L		TRABAJADOR POR CUENTA PROPIA	MIEMBRO DE COOPERATIVA	NO DECLARADO
	SECTOR PUBLICO	SECTOR PRIVADO	SECTOR PUBLICO	SECTOR PRIVADO	SECTOR FAMILIAR	SECTOR DOMESTICO	SECTOR FAMILIAR	SECTOR DOMESTICO	SECTOR PROPIA	SECTOR PROPIA			
TOTAL	312,651	297,914	96,181	114,014	6,927	146,070	12,642	100,604	2,014	144,756			
12 - 14 años	12,776	11,770	-	11,575	412	7,281	38	716	23	1,961			
15 - 19 años	127,365	133,813	4,937	17,216	1,074	34,265	275	4,888	166	17,007			
20 - 24 años	237,824	59,340	10,479	23,606	1,920	55,691	3,429	29,413	326	29,958			
25 - 34 años	359,897	174,706	27,703	34,880	1,561	34,727	5,429	48,707	530	48,682			
35 - 44 años	127,859	115,230	1,239	1,239	1,239	1,239	3,874	4,111	4,111	27,833			
45 - 54 años	122,669	18,458	18,458	11,520	1,239	1,239	2,874	4,111	4,111	12,028			
55 - 64 años	42,163	6,152	5,418	3,532	1,896	1,896	1,367	1,367	1,367	2,028			
65 Y MAS	13,700	1,389	910	786	223	2,277	1,512	4,189	46	2,358			
C U P A D O S	1,173,205	289,442	94,558	110,386	6,809	144,007	12,584	99,705	1,978	106,600			
12 - 14 años	127,663	11,131	-	11,348	410	7,202	38	707	23	1,704			
15 - 19 años	1,191,184	32,059	4,638	16,321	1,060	33,711	270	4,772	162	12,995			
20 - 24 años	222,735	74,977	10,773	22,614	1,515	25,243	719	9,411	321	20,570			
25 - 34 años	439,333	111,611	26,570	33,780	1,515	34,230	3,402	28,824	514	34,474			
35 - 44 años	235,164	42,525	28,645	20,813	1,216	21,598	3,464	24,524	402	20,759			
45 - 54 años	111,342	18,700	18,700	11,188	1,188	1,188	2,813	3,827	278	9,926			
55 - 64 años	41,742	4,844	5,384	3,778	222	2,237	1,512	4,174	132	2,064			
65 Y MAS	12,573	1,380	910	778	222	2,237	1,512	4,174	132	2,064			
E S O C U P A D O S	59,898	4,135	1,523	3,679	118	2,063	58	899	9	35,046			
12 - 14 años	5,613	39	-	27	2	2,079	9	9	-	257			
15 - 19 años	8,181	618	219	895	14	554	5	116	4	4,012			
20 - 24 años	15,189	1,427	406	992	26	448	8	137	5	8,388			
25 - 34 años	21,354	3,095	433	1,100	46	497	16	289	16	14,208			
35 - 44 años	9,465	754	301	437	18	281	10	183	9	7,074			
45 - 54 años	3,881	226	110	177	8	136	1	117	1	3,002			
55 - 64 años	1,076	43	30	42	5	48	1	35	1	865			
65 Y MAS	317	50	4	48	2	20	1	13	1	260			

NOTA : SE EXCLUYE LOS BUSCANDO TRABAJO POR PRIMERA VEZ

POBLACION DE 12 AÑOS Y MAS ECONOMICAMENTE ACTIVA POR CATEGORIA OCUPACIONAL  
SEGUN AREA, SEXO, CONDICION DE OCUPACION Y GRUPOS DE EDAD

TOTAL NACIONAL

AREA, SEXO, CONDICION DE OCUPACION Y GRUPOS DE EDAD	EMPLEADO		OBRERO		OBRERO TRABAJADOR FAMILIAR		SERVICIO DOMESTICO		PATRONO PROPIA		REEMBRO POR CUENTA DE COOPERATIVA		DECLARADO	
	SECTOR PUBLICO	SECTOR PRIVADO	SECTOR PUBLICO	SECTOR PRIVADO	SECTOR PUBLICO	SECTOR PRIVADO	SECTOR PUBLICO	SECTOR PRIVADO	SECTOR PUBLICO	SECTOR PRIVADO	SECTOR PUBLICO	SECTOR PRIVADO	SECTOR PUBLICO	SECTOR PRIVADO
AREA URBANA.....	3,782,503	929,378	379,378	585,316	10,501	139,169	98,272	502,483	17,519	482,607				
12 - 14 años.....	335,348	6,382	4,382	81,676	10,726	2,932	6,777	144	145	60,242				
15 - 19 años.....	375,798	33,230	34,633	94,700	2,932	31,284	1,643	30,086	1,391	29,695				
20 - 24 años.....	664,086	113,640	188,977	60,146	1,850	24,112	4,920	54,654	2,132	89,528				
25 - 34 años.....	2,435,527	343,973	104,075	183,783	1,905	33,654	23,611	141,019	5,661	144,951				
35 - 44 años.....	753,662	145,618	81,995	92,546	1,196	21,264	26,118	111,865	6,334	87,020				
45 - 54 años.....	453,962	62,887	90,463	51,888	996	13,712	24,064	87,139	2,894	57,852				
55 - 64 años.....	294,890	18,357	37,874	22,397	539	5,995	12,725	50,010	1,240	26,482				
65 y más años.....	69,530	3,646	7,371	6,757	337	12,371	7,247	43,468	17,322	28,607				
0 años de estudio.....	3,521,926	628,376	370,086	587,928	9,207	136,371	97,144	492,451	17,144	289,607				
1 - 4 años.....	336,022	82,066	33,171	89,821	2,792	30,778	1,607	29,187	1,054	33,248				
5 - 9 años.....	110,433	181,611	58,115	118,453	1,272	23,695	4,851	53,210	2,069	51,633				
10 - 14 años.....	605,447	334,596	171,839	176,331	1,797	33,182	23,185	137,886	5,537	96,543				
15 - 19 años.....	1,157,475	163,774	89,348	1,124	20,992	25,930	109,673	3,944	52,511					
20 - 24 años.....	692,197	188,649	61,214	50,231	948	13,580	23,912	85,452	2,846	35,702				
25 - 34 años.....	465,145	37,313	28,296	21,805	523	5,946	12,065	49,263	1,219	18,767				
35 - 44 años.....	194,000	10,653	7,265	6,865	366	2,359	5,233	23,265	321	19,300				
45 - 54 años.....	366,715	3,674	9,390	24,066	375	1,939	746	10,379	383	19,300				
55 - 64 años.....	278,326	3,891	1,262	6,899	140	506	33	897	37	26,904				
65 y más años.....	39,376	7,566	2,031	5,874	123	417	69	1,444	63	37,893				
15 - 19 años.....	58,439	2,957	2,756	7,452	148	472	226	3,135	124	58,408				
20 - 24 años.....	85,352	3,774	3,232	3,198	72	212	188	2,192	90	34,509				
25 - 34 años.....	46,465	1,205	1,507	1,657	48	132	152	1,067	48	22,150				
35 - 44 años.....	28,817	456	1,614	1,657	48	132	152	1,067	48	22,150				
45 - 54 años.....	10,290	154	375	592	16	49	60	747	21	7,715				
55 - 64 años.....	3,115	113	106	132	11	22	14	224	1	2,458				

NOTA: SE EXCLUYE LOS BUSCANDO TRABAJO POR PRIMERA VEZ

POBLACION DE 12 AÑOS Y MAS ECONOMICAMENTE ACTIVA POR CATEGORIA OCUPACIONAL  
SEGUN AREA, SEXO, CONDICION DE OCUPACION Y GRUPOS DE EDAD

TOTAL NACIONAL

AREA, SEXO, CONDICION DE OCUPACION Y GRUPOS DE EDAD	EMPLEADO		ORDERO		ORDERO		ORDERO		ORDERO		TRABAJADOR		MEMBRO DE FAMILIA RATIVA	NO DECLARADO
	TOTAL	PUBLICO	PRIVADO	PUBLICO	PRIVADO	SECTOR FAMILIAR	SECTOR PRIVADO	SECTOR DOMESTICO	PATRONO	PROPIA	PROPIA	PROPIA		
12 - 14 años.....	2,640,663	361,623	638,511	291,735	483,496	6,610	6,610	7,207	86,852	416,873	15,852	351,904	5,792	
15 - 19 años.....	21,835	3,318	7,757	3,318	7,757	618	618	337	117	3,767	159	3,608	129	
20 - 24 años.....	261,440	53,359	20,296	50,261	79,819	2,439	2,439	1,069	1,414	26,300	960	25,340	45,523	
25 - 34 años.....	444,321	58,513	112,762	30,663	123,203	1,341	1,341	1,018	4,266	46,580	1,861	44,719	63,284	
35 - 44 años.....	838,785	131,583	231,592	79,738	152,153	909	909	1,593	20,218	95,383	5,114	90,269	100,142	
45 - 54 años.....	509,378	75,276	128,484	52,732	75,256	422	422	1,546	22,933	90,367	3,695	86,672	61,727	
55 - 64 años.....	340,429	39,001	71,869	23,209	49,375	270	270	440	11,524	23,770	2,670	21,104	22,039	
65 y más.....	152,257	13,214	9,391	6,603	6,569	264	264	284	4,819	20,178	1,292	18,886	7,243	
TOTAL NACIONAL.....	2,620,776	335,959	521,122	284,282	462,804	6,139	6,139	7,103	86,159	407,307	15,499	194,312	3,130	
12 - 14 años.....	13,747	3,238	7,501	3,238	7,501	631	631	332	114	3,703	128	3,575	128	
15 - 19 años.....	229,291	19,746	75,780	29,204	75,780	2,313	2,313	1,044	1,383	25,504	926	22,209	45,264	
20 - 24 años.....	399,591	56,718	138,475	49,016	98,261	1,241	1,241	995	4,205	45,264	1,802	33,284	55,041	
25 - 34 años.....	775,117	129,345	225,251	77,459	145,745	802	802	1,965	20,017	112,516	5,006	107,510	138,782	
35 - 44 años.....	471,972	74,910	121,996	54,506	70,470	387	387	783	21,389	70,361	3,603	66,758	26,746	
45 - 54 años.....	315,709	38,632	70,355	44,279	40,176	335	335	285	11,482	49,966	1,250	48,716	32,009	
55 - 64 años.....	152,027	13,316	31,339	23,527	18,746	246	246	265	4,402	19,566	353	17,213	11,592	
65 y más.....	213,887	17,589	7,423	7,423	6,621	621	621	104	1,566	9,566	353	8,210	2,662	
TOTAL NACIONAL.....	32,160	3,800	12,256	4,357	12,256	17	17	5	31	796	34	762	33,314	
15 - 19 años.....	32,160	530	2,177	1,039	4,039	126	126	25	31	796	34	762	33,314	
20 - 24 años.....	44,030	1,595	4,942	1,647	4,942	100	100	23	61	1,316	59	1,257	30,000	
25 - 34 años.....	65,668	2,128	6,341	2,309	6,408	107	107	28	201	2,867	108	2,759	45,101	
35 - 44 años.....	37,606	816	2,488	1,226	2,786	55	55	8	179	2,021	108	1,913	27,945	
45 - 54 años.....	25,220	359	1,594	767	1,488	41	41	8	145	1,578	47	1,531	19,393	
55 - 64 años.....	9,591	154	518	345	557	15	15	4	59	713	21	6,935	5,713	
65 y más.....	2,835	22	104	132	126	10	10	5	14	211	1	200	2,242	

NOTA : SE EXCLUYE LOS BUSCANDO TRABAJO POR PRIMERA VEZ

POBLACION DE 12 AÑOS Y MAS ECONOMICAMENTE ACTIVA POR CATEGORIA OCUPACIONAL SEGUN AREA, SEXO, CONDICION DE OCUPACION Y GRUPOS DE EDAD

AREA, SEXO, CONDICION DE OCUPACION Y GRUPOS DE EDAD	C A T E G O R I A O C U P A C I O N A L										
	TOTAL	EMPLEADO PUBLICO	EMPLEADO SECTOR PRIVADO	OBRAERO PUBLICO	OBRAERO SECTOR PRIVADO	TRABAJADOR FAMILIAR NO REMUNE DOMESTICO	SERVICIO DOMESTICO	TRABAJADOR POR CUENTA PROPIA	MIEMBRO DE COOPERATIVA	YO DECLARADO	
H E M B R A S	1,141,840	296,659	200,867	87,263	101,818	3,891	131,962	11,420	95,450	1,687	130,703
12 - 14	10,513	-	1,064	-	919	-	-	27	55	-	136
15 - 19	114,558	12,934	32,600	4,172	14,881	493	30,215	229	3,786	131	14,710
20 - 24	220,765	55,097	76,215	9,483	21,124	509	23,094	654	8,074	271	24,244
25 - 34	404,742	129,552	129,381	24,337	31,650	996	31,193	3,193	25,456	547	44,809
35 - 44	259,084	69,872	42,522	26,263	19,280	774	20,018	3,185	21,498	349	25,293
45 - 54	135,933	23,826	18,714	17,041	10,224	620	12,921	2,530	15,280	224	11,713
55 - 64	37,972	4,717	6,018	4,979	3,132	278	5,526	1,174	7,451	99	4,428
65 Y MAS	103,553	28,153	21,353	8,506	98,358	3,785	130,127	11,352	84,778	1,635	93,595
O C U P A D O S	1,085,519	281,024	190,256	85,506	98,506	3,785	130,127	11,352	84,778	1,635	93,595
12 - 14	10,179	-	1,024	-	924	-	-	-	-	-	136
15 - 19	106,731	12,350	30,886	4,167	14,041	479	29,234	254	3,483	136	11,090
20 - 24	206,356	53,715	72,936	9,099	20,192	484	24,700	644	7,946	267	18,349
25 - 34	384,558	127,976	109,345	23,010	30,586	955	31,217	3,168	25,368	531	31,502
35 - 44	220,225	69,503	41,778	25,982	18,878	757	19,754	3,176	21,327	341	18,729
45 - 54	109,436	23,729	18,494	16,935	10,035	613	12,797	2,523	15,111	223	8,956
55 - 64	36,973	4,687	5,975	4,949	3,087	277	5,481	1,173	7,597	99	3,648
65 Y MAS	111,093	63,9	1,384	764	622	172	2,068	428	5,598	30	1,768
O C U P A D O S	361,536	4,040	9,098	1,437	3,462	105	1,835	55	832	52	33,408
12 - 14	7,627	-	1,774	-	840	1	681	-	106	-	180
15 - 19	14,409	1,552	3,279	384	932	23	394	5	128	3	3,180
20 - 24	20,184	1,574	3,036	427	1,044	41	444	25	268	4	7,895
25 - 34	8,859	389	744	281	412	17	264	9	171	14	13,507
35 - 44	3,597	97	220	106	169	7	124	7	109	1	6,564
45 - 54	999	30	43	30	35	1	45	1	34	1	2,757
55 - 64	280	2	9	4	6	1	19	1	13	1	780
65 Y MAS	-	-	-	-	-	-	-	-	-	-	226

NOTA : SE EXCLUYE LOS BUSCANDO TRABAJO POR PRIMERA VEZ

POBLACION DE 12 AÑOS Y MAS ECONOMICAMENTE ACTIVA POR CATEGORIA OCUPACIONAL SEGUN AREA, SEXO Y CONDICION DE OCUPACION Y GRUPOS DE EDAD

TOTAL NACIONAL

AREA	SEXO	CONDICION DE OCUPACION Y GRUPOS DE EDAD	C A T E G O R I A O C U P A C I O N A L						MEMBRO POR CUENTA PROPIA	MUEBRO RATIVA	NO DECLARADO		
			EMPLEADO PUBLICO	EMPLEADO SECTOR PRIVADO	OBREGO PUBLICO	OBREGO SECTOR PRIVADO	OBREGO FAMILIAR	SERVICIO DOMESTICO				PATRONO	TRABAJADOR POR CUENTA PROPIA
AREA INTERMEDIARIA			157,165	16,131	13,439	18,598	35,813	1,824	6,502	4,443	36,883	1,330	24,152
12 - 14	.....	.....	2,608	159	159	189	827	19	277	13	422	22	3,699
15 - 19	.....	.....	18,688	745	1,411	1,798	5,824	62	1,288	134	2,907	22	3,656
20 - 24	.....	.....	28,593	3,573	2,811	2,869	7,371	363	822	281	6,104	103	6,398
25 - 34	.....	.....	48,456	6,899	4,610	5,750	10,276	426	400	1,032	7,530	271	4,519
35 - 44	.....	.....	57,493	3,352	3,452	2,984	3,883	138	338	94	6,442	220	3,170
45 - 54	.....	.....	10,947	1,371	1,573	1,281	3,881	94	166	70	4,384	129	1,454
55 - 64	.....	.....	5,417	569	198	442	728	65	74	412	2,667	47	695
65 Y MAS	.....	.....	143,825	15,933	13,066	18,252	34,970	1,760	4,419	4,408	36,486	1,310	13,171
O C U P A D O S			2,215	12	16	18	815	186	274	12	420	18	221
12 - 14	.....	.....	16,444	723	1,556	1,761	5,667	610	1,262	130	2,872	100	1,753
15 - 19	.....	.....	23,869	3,501	2,716	2,780	7,171	314	802	279	4,038	167	2,081
20 - 24	.....	.....	40,738	4,483	4,922	4,922	10,125	241	908	919	9,614	368	3,339
25 - 34	.....	.....	28,223	3,152	2,182	3,893	5,486	162	600	1,058	4,182	508	1,625
35 - 44	.....	.....	18,674	1,341	1,569	2,381	3,252	91	165	704	4,357	137	1,048
45 - 54	.....	.....	10,235	540	195	459	726	44	174	411	2,458	47	522
55 - 64	.....	.....	13,360	198	173	346	843	64	83	35	397	20	10,981
65 Y MAS	.....	.....	2,244	22	33	12	12	3	3	1	2	-	369
12 - 14	.....	.....	2,544	72	95	69	157	12	26	4	35	3	1,903
15 - 19	.....	.....	3,718	20	136	128	200	20	20	2	66	2	2,007
20 - 24	.....	.....	2,242	11	58	71	115	21	22	12	113	8	2,933
25 - 34	.....	.....	1,517	1	22	30	55	6	4	7	89	3	1,866
35 - 44	.....	.....	490	1	11	9	22	3	2	2	27	2	1,364
45 - 54	.....	.....	192	1	3	8	22	1	1	1	27	-	173
55 - 64	.....	.....											
65 Y MAS	.....	.....											

NOTA : SE EXCLUYE LOS BUSCANDO TRABAJO POR PRIMERA VEZ

POBLACION DE 12 AÑOS Y MAS ECONOMICAMENTE ACTIVA POR CATEGORIA OCUPACIONAL SEGUN AREA, SEXO, CONDICION DE OCUPACION Y GRUPOS DE EDAD

TOTAL NACIONAL

AREA, SEXO, CONDICION DE OCUPACION Y GRUPOS DE EDAD	EMPLEADO		OBRERO TRABAJ.		SERVIDO		PATRONO		TRABAJADOR POR CUENTA PROPIA		MIEMBRO DE COOPE-RATIVA	NO DECLARADO
	SECTOR PUBLICO	SECTOR PRIVADO	SECTOR PUBLICO	SECTOR PRIVADO NO REMUNE	DOMESTICO	NO DOMESTICO	PROPIO	PROPIA	PROPIA			
<b>TOTAL</b>	<b>8.651</b>	<b>10.634</b>	<b>15.081</b>	<b>32.942</b>	<b>1.534</b>	<b>238</b>	<b>4.159</b>	<b>33.102</b>	<b>1.231</b>	<b>20.125</b>		
12 - 14 AÑOS	127.487	10.634	15.081	32.942	1.534	238	4.159	33.102	1.231	20.125		
15 - 19	2.123	1.177	1.561	5.208	57	57	12	2.392	2	3.610		
20 - 24	15.244	389	1.561	5.208	279	40	264	2.510	157	3.144		
25 - 34	20.835	1.671	2.552	6.775	279	40	264	7.403	353	5.055		
35 - 44	35.058	3.590	3.995	9.548	195	41	564	6.359	282	3.337		
45 - 54	22.593	1.625	2.952	5.085	88	31	952	5.487	201	2.785		
55 - 64	17.012	1.091	2.313	3.142	104	17	877	3.961	119	1.252		
65 Y MAS	9.701	279	1.232	1.405	80	17	667	3.961	119	1.252		
<b>TOTAL</b>	<b>14.951</b>	<b>52</b>	<b>426</b>	<b>694</b>	<b>55</b>	<b>16</b>	<b>399</b>	<b>2.435</b>	<b>42</b>	<b>10.117</b>		
12 - 14 AÑOS	11.278	8.314	14.777	32.178	1.497	233	4.155	32.728	1.214	22		
15 - 19	13.176	1.160	1.511	5.188	57	57	11	2.590	22	254		
20 - 24	18.598	1.918	2.493	6.594	219	33	229	5.670	93	1.333		
25 - 34	31.827	3.543	3.880	9.304	178	41	653	7.406	335	2.278		
35 - 44	20.586	1.511	2.861	4.974	82	31	945	6.274	249	1.667		
45 - 54	15.586	734	2.284	3.091	98	16	871	5.431	199	1.542		
55 - 64	9.256	273	1.194	1.591	77	17	665	3.935	118	884		
65 Y MAS	4.739	52	423	692	54	16	398	2.426	42	439		
<b>TOTAL</b>	<b>11.270</b>	<b>117</b>	<b>304</b>	<b>764</b>	<b>57</b>	<b>5</b>	<b>34</b>	<b>374</b>	<b>17</b>	<b>10.008</b>		
12 - 14 AÑOS	2.070	0	28	141	2	—	1	2	—	356		
15 - 19	2.237	55	62	189	12	5	2	32	2	1.811		
20 - 24	3.231	47	111	244	17	6	11	161	11	3.024		
25 - 34	2.007	14	51	111	6	—	—	183	3	1.270		
35 - 44	1.426	11	29	51	6	—	—	56	2	1.243		
45 - 54	462	—	11	24	3	—	—	26	—	366		
55 - 64	182	—	3	2	1	—	—	9	—	163		
65 Y MAS	—	—	—	—	—	—	—	—	—	—		

NOTA : SE EXCLUYE LOS BUSCANDO TRABAJO POR PRIMERA VEZ

POBLACION DE 12 AÑOS Y MAS ECONOMICAMENTE ACTIVA POR CATEGORIA OCUPACIONAL  
SEGUN AREA, SEXO, CONDICION DE OCUPACION Y GRUPOS DE EDAD

AREA, SEXO, CONDICION DE OCUPACION Y GRUPOS DE EDAD	C A T E G O R I A O C U P A C I O N A L												NO DECLARADO
	TOTAL		EMPLEADO		OBRERO		OBRERO		TRABAJADOR		MIEMBRO		
	PUBLICO	PRIVADO	SECTOR PUBLICO	SECTOR PRIVADO	SECTOR PUBLICO	SECTOR PRIVADO	FAMILIAR	NO REMUNE	PATRONO	PROPIA	RATIVA	DECLARADO	
12 - 14 años	29,678	7,730	2,415	3,517	2,871	270	4,264	284	3,781	99	4,027		
15 - 19 años	3,485	30	30	62	15	258	1	1	30	8	59		
20 - 24 años	3,444	356	157	496	43	434	19	169	12	746	12		
25 - 34 años	5,558	1,882	831	2,877	596	49	886	67	924	26	1,782		
35 - 44 años	9,398	3,339	993	1,055	970	61	576	80	871	19	385		
45 - 54 años	5,872	1,547	157	1,675	241	34	321	57	755	10	202		
55 años y más	3,779	357	54	187	76	14	149	39	423	5	93		
TOTAL	1,366	7	56	34	10	58	13	232	3,758	95	3,054		
0 - 11 años	28,308	7,659	2,732	3,475	2,792	283	4,186	283	3,758	1	75		
12 - 14 años	4,67	30	30	61	14	255	1	1	30	17	520		
15 - 19 años	5,270	343	150	479	43	434	10	194	17	314	26		
20 - 24 años	5,251	1,885	799	287	577	65	764	17	80	19	860		
25 - 34 años	8,911	3,234	958	1,042	821	65	569	80	668	19	584		
35 - 44 años	5,637	1,541	321	1,101	212	34	518	57	754	9	304		
45 - 54 años	3,088	537	136	482	71	14	148	39	422	5	83		
55 años y más	1,188	73	8	36	34	10	58	13	232	5	973		
TOTAL	1,370	81	83	42	79	7	78	1	23	3	13		
12 - 14 años	174	13	17	17	1	24	1	1	3	1	92		
15 - 19 años	307	37	33	10	37	1	18	4	3	1	183		
20 - 24 años	487	25	25	13	29	4	22	1	10	1	196		
25 - 34 años	235	6	7	11	4	1	7	1	3	1	81		
35 - 44 años	91	1	1	1	1	1	1	1	1	1	40		
45 - 54 años	64	1	1	1	1	1	1	1	1	1	10		
55 años y más	10	1	1	1	1	1	1	1	1	1	10		

NOTA : SE EXCLUYE LOS BUSCANDO TRABAJO POR PRIMERA VEZ

CUADRO III.53 Población de 12 años y más económicamente activa por categoría ocupacional según área, sexo, condición de ocupación y grupos de edad

ÁREA	SEXO	CONDICION DE OCUPACION Y GRUPOS DE EDAD	C A T E G O R I A O C U P A C I O N A L									
			TOTAL	EMPLEADO SECTOR PUBLICO	EMPLEADO SECTOR PRIVADO	OBRAERO SECTOR PUBLICO	OBRAERO SECTOR PRIVADO	TRABAJAJ. SECTOR NO REMUNE DOMESTICO	SERVICIO DOMESTICO	TRABAJADOR POR CUENTA PROPIA	MIEMBRO DE COOPERATIVA	NO DECLARADO
AREA RURAL	12 - 14	19,650	26,830	39,181	157,828	34,060	10,602	25,160	212,879	4,758	76,780	
	15 - 19	19,507	3,432	4,158	27,235	10,911	2,522	103	8,332	100	3,249	
	20 - 24	85,693	6,458	6,604	30,838	5,519	1,523	1,523	20,333	62	13,476	
	25 - 34	95,219	4,819	5,392	42,234	4,608	2,319	4,799	4,229	1,923	13,470	
	35 - 44	145,540	7,957	8,606	10,475	2,411	1,383	5,523	39,046	1,872	12,382	
	45 - 54	102,153	3,513	4,394	24,151	2,687	1,805	5,799	36,113	655	9,567	
	55 - 64	80,845	1,526	2,880	15,799	2,395	805	4,093	25,995	423	4,787	
	65 Y MAS	50,640	434	1,288	2,828	8,489	591	4,093	17,052	211	2,201	
	TOTAL	572,210	13,026	13,064	8,917	1,300	17,6	25,127	212,879	4,758	48,854	
OCUPACION	12 - 14	19,650	26,830	38,572	153,969	33,924	10,443	25,127	212,879	4,758	76,780	
	15 - 19	19,507	3,432	4,097	23,837	8,619	1,028	102	8,332	98	3,249	
	20 - 24	85,693	3,355	3,355	30,393	5,498	1,881	1,539	20,746	616	7,331	
	25 - 34	95,219	6,468	6,468	30,393	5,498	1,881	1,539	20,746	616	7,331	
	35 - 44	137,763	8,450	10,520	41,700	4,582	2,988	4,799	24,582	659	8,216	
	45 - 54	97,428	4,324	5,214	23,855	2,678	1,372	5,513	39,844	1,866	11,236	
	55 - 64	77,459	1,518	2,770	15,655	2,387	1,793	5,796	35,987	852	6,129	
	65 Y MAS	49,695	432	1,281	2,791	8,335	389	4,016	25,948	420	4,008	
DESCUPO	12 - 14	19,650	550	1,059	3,893	1,387	175	2,545	17,038	211	1,888	
	15 - 19	19,507	471	509	1,939	1,366	159	33	824	38	27,926	
	20 - 24	85,693	61	61	24	19	13	1	12	2	1,499	
	25 - 34	95,219	77	77	24	19	13	2	187	6	6,143	
	35 - 44	137,763	126	138	465	26	31	2	2	4	5,274	
	45 - 54	7,777	156	159	534	26	31	10	239	4	6,242	
	55 - 64	5,025	19	70	296	9	11	10	182	14	6,242	
	65 Y MAS	3,416	8	30	144	8	12	3	426	3	3,040	
	TOTAL	9,255	2	7	54	7	2	7	47	3	3,779	
	TOTAL	566	1	2	24	3	1	-	14	-	313	

NOTA: SE EXCLUYE LOS BUSCANDO TRABAJO POR PRIMERA VEZ



CUADRO III.53

POBLACION DE 12 AÑOS Y MAS ECONOMICAMENTE ACTIVA POR CATEGORIA OCUPACIONAL  
SEGUN AREA, SEXO Y CONDICION DE OCUPACION Y GRUPOS DE EDAD

TOTAL NACIONAL

AREA, SEXO, CONDICION DE OCUPACION Y GRUPOS DE EDAD	EMPLEADO		OBRERO		OBRERO TRABAJA.		OBRERO FAMILIAR		SERVICIO DOMESTICO		PATRONO		TRABAJADOR POR CUENTA PROPIA		MIEMBRO DE COOPERATIVA		NO DECLARADO
	EMPLEADO PUBLICO	EMPLEADO PRIVADO	EMPLEADO PUBLICO	EMPLEADO PRIVADO	EMPLEADO PUBLICO	EMPLEADO PRIVADO	EMPLEADO PUBLICO	EMPLEADO PRIVADO	SERVICIO DOMESTICO	SERVICIO DOMESTICO	PATRONO	PATRONO	TRABAJADOR POR CUENTA PROPIA	TRABAJADOR POR CUENTA PROPIA	MIEMBRO DE COOPERATIVA	MIEMBRO DE COOPERATIVA	
TOTAL	565,492	11,578	22,467	33,760	148,503	31,294	758	24,222	201,666	4,531	66,754	2,860	6,902	11,700	1,700	1,700	1,700
A B O N V E S	1,529	787	2,653	3,930	28,376	10,250	156	69	52	93	4,531	1,529	1,529	1,529	1,529	1,529	1,529
15 - 19	76,170	2,458	4,109	5,907	28,952	5,154	108	1,527	23,246	520	11,700	1,700	1,700	1,700	1,700	1,700	1,700
20 - 24	83,618	4,662	7,274	9,864	39,834	4,110	142	4,610	42,669	1,155	1,471	1,471	1,471	1,471	1,471	1,471	1,471
25 - 34	128,793	2,056	3,965	6,731	22,707	2,268	98	5,314	36,708	619	10,524	10,524	10,524	10,524	10,524	10,524	10,524
35 - 44	91,180	1,030	2,595	4,852	16,899	2,042	84	5,566	33,994	89	8,337	8,337	8,337	8,337	8,337	8,337	8,337
45 - 54	73,888	387	1,208	2,556	8,151	1,698	44	3,939	24,700	399	4,388	4,388	4,388	4,388	4,388	4,388	4,388
55 - 64	47,465	27,789	88	1,320	3,793	1,290	44	2,474	16,406	200	1,950	1,950	1,950	1,950	1,950	1,950	1,950
65 Y MAS	51,585	11,251	22,282	35,295	14,678	31,164	749	24,191	200,886	4,473	40,513	40,513	40,513	40,513	40,513	40,513	40,513
O C U P A D O S	45,977	2,506	3,747	5,739	4,303	48	92	3,991	589	1,406	1,406	1,406	1,406	1,406	1,406	1,406	1,406
12 - 14	45,977	2,506	3,747	5,739	4,303	48	92	3,991	589	1,406	1,406	1,406	1,406	1,406	1,406	1,406	1,406
15 - 19	72,851	2,419	4,023	5,794	25,066	10,250	157	1,599	19,351	589	5,795	5,795	5,795	5,795	5,795	5,795	5,795
20 - 24	121,969	4,612	7,152	8,722	39,327	4,085	142	4,261	23,446	616	6,358	6,358	6,358	6,358	6,358	6,358	6,358
25 - 34	96,526	2,922	3,998	6,632	22,432	2,259	97	5,305	22,446	1,824	6,504	6,504	6,504	6,504	6,504	6,504	6,504
35 - 44	70,765	1,992	2,570	4,813	16,759	2,035	81	5,583	33,875	616	5,461	5,461	5,461	5,461	5,461	5,461	5,461
45 - 54	46,591	345	1,201	2,539	8,099	1,693	79	3,932	24,653	396	3,454	3,454	3,454	3,454	3,454	3,454	3,454
55 - 64	27,450	87	522	1,012	3,771	1,287	44	2,474	16,392	200	1,661	1,661	1,661	1,661	1,661	1,661	1,661
65 Y MAS	29,907	127	365	465	1,722	130	9	31	780	37	26,241	26,241	26,241	26,241	26,241	26,241	26,241
D E S C U P A D O S	1,322	7	32	45	32	1	1	1	1	2	1,454	1,454	1,454	1,454	1,454	1,454	1,454
12 - 14	1,322	7	32	45	32	1	1	1	1	2	1,454	1,454	1,454	1,454	1,454	1,454	1,454
15 - 19	6,277	84	54	54	290	40	3	1	75	6	5,205	5,205	5,205	5,205	5,205	5,205	5,205
20 - 24	7,096	122	122	122	504	22	2	2	115	1	4,964	4,964	4,964	4,964	4,964	4,964	4,964
25 - 34	6,654	16	16	16	275	2	1	1	526	14	3,999	3,999	3,999	3,999	3,999	3,999	3,999
35 - 44	5,223	8	25	39	140	7	3	3	110	1	2,920	2,920	2,920	2,920	2,920	2,920	2,920
45 - 54	3,874	2	7	17	87	52	47	47	236	3	2,316	2,316	2,316	2,316	2,316	2,316	2,316
55 - 64	339	1	2	2	22	3	3	3	14	3	289	289	289	289	289	289	289
65 Y MAS																	

NOTA: SE EXPULVE LOS BUSCANDO TRABAJO POR PRIMERA VEZ...

POBLACION DE 12 AÑOS Y MAS ECONOMICAMENTE ACTIVA POR CATEGORIA OCUPACIONAL  
SEGUN AREA, SEXO, CONDICION DE OCUPACION Y GRUPOS DE EDAD

TOTAL NACIONAL

C A T E G O R I A O C U P A C I O N A L

MEMBRAS AREA, SEXO, CONDICION DE OCUPACION Y GRUPOS DE EDAD	EMPLEADO		OBRERO		OBRERO TRABAJA- SECTOR FAMILIAR		SERVIDIO		PATRONO		TRABAJADOR MIEMBRO POR CUENTA DE COOPE- RATIVA		NO DECLARADO
	TOTAL	SECTOR PUBLICO	SECTOR PUBLICO	SECTOR PUBLICO	SECTOR PUBLICO	SECTOR PUBLICO	SECTOR PUBLICO	SECTOR PUBLICO	SECTOR PUBLICO	SECTOR PUBLICO	SECTOR PUBLICO	SECTOR PUBLICO	
62,085	8,272	4,322	5,421	9,325	2,744	9,846	938	11,213	248	10,026			
10,579	1,390	779	328	1,839	598	2,809	10	230	248	10,026			
9,563	514	779	328	1,839	598	2,809	10	230	248	10,026			
11,401	2,351	1,283	659	1,886	365	2,811	36	907	27	1,774			
15,747	3,225	1,332	1,611	2,400	498	2,177	169	1,125	43	1,908			
10,973	1,477	429	1,571	1,444	419	1,285	209	2,538	57	2,655			
6,857	1,526	225	916	900	333	721	233	2,119	43	1,758			
3,145	97	90	252	338	204	312	154	1,295	24	399			
1,421	12	28	66	124	100	132	71	646	11	251			
60,046	8,272	4,726	5,377	9,188	2,760	9,694	936	11,299	247	8,341			
1,183	177	102	321	1,802	538	2,770	16	895	27	1,536			
11,428	2,333	1,243	687	1,865	393	1,779	56	1,121	43	1,658			
15,064	3,273	1,298	1,598	2,373	497	2,146	168	2,542	57	2,112			
10,402	1,474	426	1,542	1,423	419	1,275	208	2,329	42	1,444			
6,664	526	220	911	896	332	712	233	2,112	36	666			
3,094	97	80	252	336	202	310	154	1,295	24	354			
1,394	12	28	46	122	100	131	71	646	11	227			
2,239	54	106	44	137	6	150	2	44	1	1,685			
61	1	1	1	32	6	12	1	1	1	24			
2,890	11	7	17	36	2	37	1	12	1	24			
20	28	60	12	36	2	37	1	12	1	24			
20	28	60	12	36	2	37	1	12	1	24			
663	22	34	13	27	1	31	1	11	1	543			
35	3	3	9	21	1	10	1	9	1	314			
35	3	3	9	21	1	10	1	9	1	314			
193	5	5	3	4	1	9	1	7	1	164			
55	5	5	3	4	1	9	1	7	1	164			
55	5	5	3	4	1	9	1	7	1	164			
65 Y MAS	27	-	-	2	2	2	2	2	-	45			
65 Y MAS	27	-	-	2	2	2	2	2	-	45			

NOTA: SE EXCLUYE LOS BUSCANDO TRABAJO POR PRIMERA VEZ

CUADRO III.54 POBLACION DE 12 AÑOS Y MAS ECONOMICAMENTE ACTIVA POR CATEGORIA OCUPACIONAL SEGUN AREA, SEXO Y PARENTESCO O RELACION CON EL JEFE DEL HOGAR

TOTAL NACIONAL

AREA, SEXO Y PARENTESCO O RELACION CON EL JEFE DEL HOGAR	C A T E G O R I A O C C U P A C I O N A L										MIEMBRO DE COOPERATIVA	NO DECLARADO
	EMPLEADO PUBLICO	EMPLEADO PRIVADO	OBRAERO PUBLICO	OBRAERO PRIVADO	TRABAJADOR FAMILIAR	SERVICIO DOMESTICO	SERVICIO DOMESTICO	TRABAJADOR PROPIA	PATRONO	OTROS		
TOTAL	642,113	609,496	436,757	778,955	466,385	154,273	127,875	752,245	23,607	593,539		
GRUPOS FAMILIARES...	642,113	609,496	436,757	778,955	466,385	154,273	127,875	752,245	23,607	593,539		
JEFE DEL HOGAR...	148,914	148,914	148,914	148,914	148,914	148,914	148,914	148,914	148,914	148,914		
ESPOSA O COMPANERA...	393,005	393,005	393,005	393,005	393,005	393,005	393,005	393,005	393,005	393,005		
Hijos...	1,081,391	1,081,391	1,081,391	1,081,391	1,081,391	1,081,391	1,081,391	1,081,391	1,081,391	1,081,391		
Padres o suegros...	1,081,391	1,081,391	1,081,391	1,081,391	1,081,391	1,081,391	1,081,391	1,081,391	1,081,391	1,081,391		
Nietos...	42,700	42,700	42,700	42,700	42,700	42,700	42,700	42,700	42,700	42,700		
Yernos o nueros...	81,957	81,957	81,957	81,957	81,957	81,957	81,957	81,957	81,957	81,957		
Hermanos...	136,879	136,879	136,879	136,879	136,879	136,879	136,879	136,879	136,879	136,879		
Parientes...	258,520	258,520	258,520	258,520	258,520	258,520	258,520	258,520	258,520	258,520		
Personas en viviendas colectivas...	98,504	98,504	98,504	98,504	98,504	98,504	98,504	98,504	98,504	98,504		
Grupos familiares...	3,224,991	3,224,991	3,224,991	3,224,991	3,224,991	3,224,991	3,224,991	3,224,991	3,224,991	3,224,991		
JEFE DEL HOGAR...	1,882,826	1,882,826	1,882,826	1,882,826	1,882,826	1,882,826	1,882,826	1,882,826	1,882,826	1,882,826		
ESPOSA O COMPANERA...	20,205	20,205	20,205	20,205	20,205	20,205	20,205	20,205	20,205	20,205		
Hijos...	751,499	751,499	751,499	751,499	751,499	751,499	751,499	751,499	751,499	751,499		
Padres o suegros...	1,052	1,052	1,052	1,052	1,052	1,052	1,052	1,052	1,052	1,052		
Nietos...	31,287	31,287	31,287	31,287	31,287	31,287	31,287	31,287	31,287	31,287		
Yernos o nueros...	92,406	92,406	92,406	92,406	92,406	92,406	92,406	92,406	92,406	92,406		
Hermanos...	185,049	185,049	185,049	185,049	185,049	185,049	185,049	185,049	185,049	185,049		
Parientes...	165,320	165,320	165,320	165,320	165,320	165,320	165,320	165,320	165,320	165,320		
Personas en viviendas colectivas...	58,651	58,651	58,651	58,651	58,651	58,651	58,651	58,651	58,651	58,651		
Grupos familiares...	1,253,950	1,253,950	1,253,950	1,253,950	1,253,950	1,253,950	1,253,950	1,253,950	1,253,950	1,253,950		
JEFE DEL HOGAR...	523,202	523,202	523,202	523,202	523,202	523,202	523,202	523,202	523,202	523,202		
ESPOSA O COMPANERA...	182,367	182,367	182,367	182,367	182,367	182,367	182,367	182,367	182,367	182,367		
Hijos...	318,992	318,992	318,992	318,992	318,992	318,992	318,992	318,992	318,992	318,992		
Padres o suegros...	10,526	10,526	10,526	10,526	10,526	10,526	10,526	10,526	10,526	10,526		
Nietos...	5,213	5,213	5,213	5,213	5,213	5,213	5,213	5,213	5,213	5,213		
Yernos o nueros...	15,525	15,525	15,525	15,525	15,525	15,525	15,525	15,525	15,525	15,525		
Hermanos...	39,180	39,180	39,180	39,180	39,180	39,180	39,180	39,180	39,180	39,180		
Otros parientes...	70,819	70,819	70,819	70,819	70,819	70,819	70,819	70,819	70,819	70,819		
Servicio domestico...	55,198	55,198	55,198	55,198	55,198	55,198	55,198	55,198	55,198	55,198		
Personas en viviendas colectivas...	78,077	78,077	78,077	78,077	78,077	78,077	78,077	78,077	78,077	78,077		
TOTAL	9,053	9,053	9,053	9,053	9,053	9,053	9,053	9,053	9,053	9,053		

NOTA: SE EXCLUYE LOS BUSCANDO TRABAJO POR PRIMERA VEZ

POBLACION DE 12 AÑOS Y MAS ECONOMICAMENTE ACTIVA POR CATEGORIA OCUPACIONAL SEGUN AREA, SEXO Y PARENTESCO O RELACION CON EL JEFE DEL HOGAR

TOTAL NACIONAL

AREA, SEXO Y PARENTESCO O RELACION CON EL JEFE DEL HOGAR	EMPLEADO		C A T E G O R I A		O C U P A C I O N A L		TRABAJADOR POR CUENTA PROPIA	MEMBRO DE CODERATA	NO DECLARADO	
	PUBLICO	PRIVADO	OBESRO PUBLICO	OBESRO PRIVADO	SERVICIO DOMESTICO	PROPIA				
AREA URSARIA.....	658-282	929-378	378-978	585-314	10-501	159-149	98-272	502-433	17-531	482-607
GRUPOS FAMILIARES.....	3-697-747	917-413	573-558	573-558	10-501	159-149	98-272	502-433	17-531	482-607
JEFE DEL HOGAR.....	208-677	428-689	208-677	428-689	1-694	17-452	7-408	310-738	10-913	184-148
ESPOSA O COMPANERA.....	363-971	123-622	31-692	31-692	2-268	13-201	5-830	36-340	7-31	40-481
HIJOS.....	872-514	150-059	240-287	65-890	19-338	4-943	14-921	7-035	81-087	2-963
PAIRES O SUEGROS.....	16-263	4-971	2-409	2-409	2-356	1-66	3-670	1-059	7-059	2-059
METOS O NIETOS.....	21-236	21-236	1-116	1-116	1-161	97	6-83	1-135	8-058	391
HERNOS O NIETOS.....	118-985	14-507	29-642	11-479	25-180	294	1-220	13-741	4-67	19-137
OTROS PARENTES.....	222-381	26-123	56-254	19-162	45-681	5-66	7-190	22-718	801	41-515
SERVICIO DOMESTICO.....	56-034	48-315	12-461	39-306	399	23-600	1-813	19-043	747	27-366
NO PARENTES EN VIVIENDAS	84-756	29-605	11-965	11-956	228	789	795	4-091	355	3-883
COLECTIVAS.....	2-640-663	341-423	638-511	483-496	6-610	7-207	86-852	416-873	15-852	351-004
V A R O N E S.....	1-534-958	313-493	684-209	472-511	0-973	7-137	98-174	433-258	10-522	329-280
GRUPOS FAMILIARES.....	79-095	201-728	2-875	3-051	1-464	1-664	73-442	3-327	10-126	3-193
ESPOSA O COMPANERA.....	581-607	65-316	139-701	51-962	132-047	806	5-930	70-074	2-407	106-828
HIJOS.....	8-363	1-335	1-446	1-446	4-1	2-9	2-221	4-8	1-689	519
PAIRES O SUEGROS.....	2-6-402	2-189	5-550	1-917	6-363	10-4	181	2-670	83	5-286
NIETOS.....	57-714	9-260	15-903	5-342	10-373	55	31	1-076	7-556	367
HERNOS O NIETOS.....	81-788	16-048	8-221	20-140	197	137	1-030	11-638	424	14-439
OTROS PARENTES.....	195-685	13-268	36-004	15-232	37-271	421	2-094	19-358	710	30-937
SERVICIO DOMESTICO.....	3-056	0-991	31-426	236	1-132	1-585	15-891	652	18-996	652
NO PARENTES EN VIVIENDAS	118-746	9-581	29-286	9-581	31-426	236	1-132	1-585	15-891	652
COLECTIVAS.....	75-705	28-425	8-602	10-785	117	50	658	3-545	280	2-943
HE M B R A S.....	1-161-940	296-659	87-243	101-818	3-891	131-962	11-620	85-610	1-667	130-703
GRUPOS FAMILIARES.....	1-133-789	595-179	287-504	88-724	100-647	3-800	31-223	11-283	85-004	1-592
JEFE DEL HOGAR.....	233-862	50-882	32-446	25-598	2-255	15-949	3-871	30-003	358	26-489
ESPOSA O COMPANERA.....	646-376	121-874	29-607	33-219	2-234	13-157	5-388	33-013	605	57-288
HIJOS.....	290-707	84-773	80-956	13-928	27-291	807	14-115	1-105	18-013	556
PAIRES O SUEGROS.....	7-900	694	1-074	995	950	55	1-092	143	1-449	11
NIETOS.....	9-492	2-288	3-065	1-775	1-775	12	639	3-7	2	1-574
HERNOS O NIETOS.....	38-324	8-353	4-193	5-020	97	2-753	190	2-103	4-926	91
OTROS PARENTES.....	46-486	12-855	20-250	5-950	8-410	145	6-800	277	3-560	91
SERVICIO DOMESTICO.....	53-578	73-457	19-029	2-590	7-880	163	53-578	228	3-082	95
NO PARENTES EN VIVIENDAS	9-051	1-460	3-363	519	1-171	111	739	137	546	75
COLECTIVAS.....	9-051	1-460	3-363	519	1-171	111	739	137	546	75

NOTA: SE EXCLUYE LOS BUSCANDO TRABAJO POR PRIMERA VEZ

CUADRO III.-54  
POBLACION DE 12 AÑOS Y MAS ECONOMICAMENTE ACTIVA POR CATEGORIA OCUPACIONAL  
SEGUN AREA, SEXO Y PARENTESCO O RELACION CON EL JEFE DEL HOGAR

	C A T E G O R I A O C U P A C I O N A L										
	EMPLEADO		OBRERO		SECTOR		TRABAJO		TRABAJO		MEMBRO DE CUENTA DE COOP- ERATIVA
AREA, SEXO Y PARENTESCO O RELACION CON EL JEFE DEL HOGAR	SECTOR PUBLICO	SECTOR PRIVADO	SECTOR PUBLICO	SECTOR PRIVADO	SECTOR FAMILIAR	SECTOR PRIVADO	SECTOR DOMESTICO	SECTOR PROPIA	SECTOR PROPIA	SECTOR PROPIA	
TOTAL NACIONAL	157,165	16,181	13,439	18,598	35,813	1,824	4,502	4,443	36,883	1,350	24,152
AREA INTERMEDIA...	152,517	15,515	13,269	17,233	33,657	1,819	4,483	4,432	36,845	1,327	24,337
GRUPOS FAMILIARES...	75,827	6,053	6,490	10,331	14,103	338	792	3,604	23,715	872	1,350
JEFE DEL HOGAR...	3,958	5,294	4,474	4,078	3,433	9,230	1,113	1,366	376	7,267	1,203
HIJOS...	4,015	4,414	4,078	3,433	9,230	1,113	1,366	376	7,267	2,671	1,203
ESPOSA O COMPAÑERA...	546	9	28	58	98	9	30	19	183	3	119
PADRES O SUEGROS...	1,805	14,9	184	140	470	23	69	14	264	15	472
NIETOS...	2,701	422	340	304	570	8	123	39	597	52	466
HERNANOS O NUERAS...	5,478	214	337	342	867	66	233	62	466	43	1,094
OTROS PARENTES...	7,502	513	636	612	1,892	101	636	92	1,425	43	1,094
PERSONAS EN VIVIENDAS COLECTIVAS...	10,310	447	618	550	5,499	57	585	106	1,398	48	1,302
PERSONAS EN VIVIENDAS COLECTIVAS...	4,648	666	70	1,365	2,356	5	19	11	38	3	115
V A R O N E S...	127,467	8,431	10,624	15,381	32,942	1,534	238	4,159	33,102	1,231	20,125
GRUPOS FAMILIARES...	123,047	7,783	10,554	13,726	30,709	1,550	234	4,150	33,076	1,229	20,026
JEFE DEL HOGAR...	5,212	5,012	6,050	9,385	13,465	319	72	3,466	22,278	829	8,836
ESPOSA O COMPAÑERA...	31,420	1,904	2,402	2,842	3,302	1,017	69	23	220	8	159
HIJOS...	1,500	4	176	176	633	2	2	16	381	16	381
NIETOS...	2,364	295	114	278	535	24	14	243	21	398	16
HERNANOS O NUERAS...	2,296	248	248	268	790	37	4	58	4,81	21	398
OTROS PARENTES...	5,911	247	478	531	1,706	88	13	95	1,310	26	556
PERSONAS EN VIVIENDAS COLECTIVAS...	8,719	216	474	487	3,218	49	24	98	1,021	45	1,087
PERSONAS EN VIVIENDAS COLECTIVAS...	4,440	648	60	1,355	2,233	4	4	9	26	2	97
GRUPOS FAMILIARES...	29,470	7,732	2,815	3,517	2,871	270	4,264	284	3,281	99	4,027
JEFE DEL HOGAR...	6,013	3,963	3,507	2,743	2,743	29	4,240	284	1,437	43	4,094
ESPOSA O COMPAÑERA...	8,734	2,600	1,276	1,399	928	113	581	104	1,485	22	1,044
PADRES O SUEGROS...	1,66	5	6	9	9	9	1,297	104	1,485	22	1,044
NIETOS...	378	34	15	15	5	2	28	44	3	39	39
HERNANOS O NUERAS...	337	55	25	34	5	5	21	21	44	3	39
OTROS PARENTES...	624	157	26	26	33	4	16	16	1	48	48
PERSONAS EN VIVIENDAS COLECTIVAS...	1,291	256	158	81	136	13	224	4	115	2	292
SERVICIO DOMESTICO...	651	231	144	63	281	8	651	8	77	3	215
PERSONAS EN VIVIENDAS COLECTIVAS...	208	18	10	125	1	1	15	2	12	1	16

NOTA : SE EXCLUYE LOS BUSCANDO TRABAJO POR PRIMERA VEZ

POBLACION DE 12 AÑOS Y MAS ECONOMICAMENTE ACTIVA POR CATEGORIA OCUPACIONAL SEGUN AREA, SEXO Y PARENTESCO O RELACION CON EL JEFE DEL HOGAR

AREA	C A T E G O R I A O C U P A C I O N A L										MUESTRAS	NO. DECLARADO	
	AREA RURAL		AREA URBANA		TOTAL		TRABAJADOR PROPIO		MIEMBRO NATIVA				
	AREA RURAL	AREA URBANA	AREA RURAL	AREA URBANA	AREA RURAL	AREA URBANA	AREA RURAL	AREA URBANA	AREA RURAL	AREA URBANA			
AREA RURAL	607,777	19,680	1,863,970	159,181	157,828	334,000	10,602	25,160	212,979	4,759	76,760	76,760	
GRUPOS FAMILIARES	594,577	18,311	2,645,665	374,429	152,975	34,332	10,544	25,112	212,769	4,723	76,443	76,443	
JEFE DEL HOGAR	319,672	7,327	1,587	22,922	65,801	1,600	1,600	21,610	137,803	2,738	30,533	30,533	
ESPOSA O COMPAÑERA	172,676	1,333	923	2,279	2,602	1,214	1,641	2,999	4,345	1,484	2,983	2,983	
PARIENTES	159,112	5,682	4,634	42,619	21,133	4,080	4,080	1,997	47,589	1,140	28,319	28,319	
HUERFANOS	2,000	234	87	510	167	100	100	1,059	1,059	—	297	297	
HERMANOS	7,018	628	560	132	98	132	132	67	1,352	42	1,344	1,344	
OTROS PARIENTES	16,676	285	641	753	300	256	256	67	1,432	197	2,085	2,085	
OTRAS PERSONAS	26,305	526	461	743	421	256	256	230	5,203	197	7,085	7,085	
SERVICIOS DOMESTICOS	1,890	—	1,426	—	8,389	1,426	1,426	416	7,238	185	5,488	5,488	
NO. TRABAJADORES	465	1,427	1,813	25,424	705	1,037	1,037	1,190	5,280	280	4,165	4,165	
PERSONAS EN VIVIENDAS	9,100	1,237	5,531	1,282	4,932	38	38	1,58	110	35	337	337	
COMERCIALIZACION	51,522	1,374	22,642	33,280	148,803	31,284	31,284	24,282	201,666	4,511	664,754	664,754	
GRUPOS	2,912	12,570	22,609	143,816	83,820	7,224	200	21,036	133,435	2,680	55,451	55,451	
JEFE DEL HOGAR	2,912	8,970	13,105	20,206	83,820	7,224	200	21,036	133,435	2,680	28,065	28,065	
ESPOSA O COMPAÑERA	143,622	2,970	5,742	7,483	39,242	20,121	187	1,838	45,505	1,120	24,744	24,744	
HUERFANOS	1,202	5	23	68	430	133	133	37	94	215	17	217	217
OTROS PARIENTES	4,458	133	233	280	1,482	680	680	14	76	1,270	45	1,264	1,264
HERMANOS	5,854	369	674	523	1,318	369	369	6	90	1,809	69	1,809	1,809
OTROS PARIENTES	13,192	185	509	691	3,929	971	971	18	217	4,782	103	4,885	4,885
OTROS PERSONAS	2,653	185	923	1,199	7,638	1,307	34	401	6,951	177	4,638	4,638	
NO. TRABAJADORES	2,653	1,237	1,823	26,509	721	221	221	69	272	5,870	262	3,735	3,735
PERSONAS EN VIVIENDAS	37,331	1,237	1,823	26,509	721	221	221	69	272	5,870	262	3,735	3,735
COMERCIALIZACION	38,504	1,848	1,736	16,286	16,286	13	13	46	1,210	13	1,210	1,210	
GRUPOS	38,504	1,237	1,823	16,286	16,286	13	13	46	1,210	13	1,210	1,210	
JEFE DEL HOGAR	151,681	8,174	10,579	14,513	14,513	2,746	2,746	11,760	5,312	3,992	10,028	10,028	
ESPOSA O COMPAÑERA	17,451	3,243	819	2,073	2,033	1,183	1,183	64	3,519	64	1,467	1,467	
HUERFANOS	20,651	3,078	2,025	3,337	1,012	1,012	1,012	154	3,154	64	3,571	3,571	
OTROS PARIENTES	424	9	11	21	80	34	34	160	34	2	80	80	
HERMANOS	1,843	101	87	29	124	25	25	126	2	382	2	1,287	1,287
OTROS PERSONAS	1,559	166	166	98	289	33	33	132	78	366	148	148	
SERVICIOS DOMESTICOS	2,852	287	102	168	439	182	182	676	113	319	38	209	209
NO. TRABAJADORES	3,029	2,219	1,028	1,920	1,166	149	149	968	13	240	115	115	
PERSONAS EN VIVIENDAS	3,029	2,219	1,028	1,920	1,166	149	149	968	13	240	115	115	
COLECTIVAS	3,029	2,219	1,028	1,920	1,166	149	149	968	13	240	115	115	
OTROS PERSONAS	3,029	2,219	1,028	1,920	1,166	149	149	968	13	240	115	115	
OTROS PERSONAS	3,029	2,219	1,028	1,920	1,166	149	149	968	13	240	115	115	
OTROS PERSONAS	3,029	2,219	1,028	1,920	1,166	149	149	968	13	240	115	115	

NOTA: SE INCLUYEN LOS TRABAJADORES BUSCANDO TRABAJO POR PRIMERA VEZ.

CUADRO III-55

POBLACION DE 12 AÑOS Y MAS ECONOMICAMENTE ACTIVA POR CATEGORIA OCUPACIONAL

## TOTAL NACIONAL

AREA, SEXO Y SITUACION CONYUGAL	EMPLEADO		OBRERO		TARAJA		SERVICIO		PATRONO		TRABAJADOR POR CUENTA DE PROPIA		MEMBRO DE COOPERATIVA	NO DECLARADO	
	SECTOR PUBLICO	SECTOR PRIVADO	SECTOR PUBLICO	SECTOR PRIVADO	SECTOR PUBLICO	SECTOR PRIVADO	SECTOR PUBLICO	SECTOR PRIVADO	SECTOR PUBLICO	SECTOR PRIVADO	SECTOR PUBLICO	SECTOR PRIVADO			
TOTAL	674,113	963,695	436,757	778,955	46,585	156,473	127,975	127,975	23,607	583,539	23,607	583,539			
Urbano	69,517	121,428	109,420	178,310	5,235	15,986	25,020	25,020	196,777	108,551	196,777	108,551			
Rural	3,576	43,929	155,254	210,614	9,488	19,419	80,550	304,050	10,477	178,971	10,477	178,971			
SEPARADO	15,356	23,040	19,377	25,570	2,533	22,478	579	2,383	22,478	602	22,478	602			
CONYUGAL	62,895	98,853	8,270	7,471	492	4,555	2,801	15,177	480	7,400	480	7,400			
NO DECLARADO	1,675,529	342,685	136,575	34,716	33,742	97,951	15,069	201,101	6,196	226,755	6,196	226,755			
Urbano	22,195	2,973	4,402	99	1,444	1,762	7,225	7,225	229	7,225	229	7,225			
Rural	2,358	2,358	4,922	115	335	45,737	21,151	41,414	18	41,414	18	41,414			
SEPARADO	67,182	70,742	66,845	52,714	9,585	17,645	33,537	171,645	183	48,661	183	48,661			
CONYUGAL	38,432	29,182	80,776	66,845	1,035	33,537	171,645	5,230	183	171,645	183	171,645			
NO DECLARADO	1,563,988	548,005	129,433	189,299	5,602	2,560	74,806	272,230	9,984	130,944	9,984	130,944			
Urbano	51,322	11,487	41,708	12,342	408	1,533	11,662	441	8,959	441	8,959	441			
Rural	2,358	1,207	2,465	3,769	328	1,035	1,351	7,835	173	2,773	173	2,773			
SEPARADO	1,093,383	97,323	199,885	107,671	292,804	28,353	3,885	12,775	173,772	5,475	173,772	5,475			
CONYUGAL	2,645	4,748	7,490	7,490	57	4,46	1,080	6,044	1,158	2,882	1,158	2,882			
NO DECLARADO	51,185	1,946	3,475	654	205	14,627	12,642	100,604	2,014	144,756	2,014	144,756			
Urbano	1,233,403	312,581	297,914	96,314	6,927	14,627	12,642	100,604	2,014	144,756	2,014	144,756			
Rural	159,340	21,284	23,585	19,571	1,177	14,304	1,633	19,332	278	18,591	278	18,591			
SEPARADO	380,352	142,832	91,274	25,531	2,889	16,577	5,687	31,460	663	41,967	663	41,967			
CONYUGAL	39,559	16,373	15,407	3,702	171	16,447	1,420	20,371	113	6,329	113	6,329			
NO DECLARADO	51,144	105,696	142,820	29,704	52,932	2,409	94,066	27,329	733	55,875	733	55,875			
Urbano	17,401	2,127	3,102	2,340	33	1,598	682	3,681	63	4,514	63	4,514			
Rural	17,601	2,703	7,477	60	2,259	4,6	615	13	8,659	13	8,659	13	8,659		
SEPARADO	3,782,503	538,282	729,378	595,314	10,500	139,169	98,272	502,483	17,519	432,607	17,519	432,607			
CONYUGAL	634,544	64,079	92,958	124,679	1,038	11,719	15,309	117,703	3,775	85,180	3,775	85,180			
NO DECLARADO	1,529,615	377,196	425,594	179,828	3,018	17,709	66,287	223,255	9,637	153,104	9,637	153,104			
Urbano	162,877	72,051	28,723	17,482	216	11,253	1,889	17,785	4,661	18,159	4,661	18,159			
Rural	52,969	8,290	8,536	3,658	86	8,163	2,039	10,509	194	8,427	194	8,427			
SEPARADO	1,371,319	24,752	17,470	248,290	5,993	89,362	10,562	123,374	4,298	183,146	4,298	183,146			
CONYUGAL	53,123	2,528	2,380	4,253	90	2,218	2,456	29	3,326	29	3,326	29	3,326		
NO DECLARADO	2,440,663	341,623	618,511	291,735	483,476	6,610	7,207	36,892	416,873	15,352	551,904	15,352	551,904		
Urbano	510,492	44,538	95,546	75,514	11,788	544	1,013	13,925	102,786	5,555	65,840	5,555	65,840		
Rural	1,171,730	191,553	335,485	112,933	152,558	91	2,384	60,871	194,802	3,319	111,978	3,319	111,978		
SEPARADO	51,232	11,443	6,017	9,838	116	204	1,132	8,660	341	7,576	341	7,576			
CONYUGAL	1,6727	2,746	2,486	2,596	46	83	807	6,427	139	2,216	139	2,216			
NO DECLARADO	828,071	92,296	189,422	91,505	201,387	4,820	3,507	8,884	101,369	3,570	133,111	3,570	133,111		
Urbano	3,243	4,615	7,350	1,769	2,044	21	144	3,667	2,705	1,667	2,705	1,667			
Rural	1,24,158	206,830	3,980	3,810	11,420	83,420	1,667	150,730	1,667	150,730	1,667	150,730			
SEPARADO	124,158	206,830	3,980	3,810	11,420	83,420	1,667	150,730	1,667	150,730	1,667	150,730			
CONYUGAL	357,885	155,645	29,753	21,748	19,470	15,323	5,416	28,553	500	39,130	500	39,130			
NO DECLARADO	89,445	16,213	17,240	11,765	1,251	11,069	757	9,125	15	10,580	15	10,580			
Urbano	35,872	6,128	4,970	3,671	79	4,082	4	6,082	8	4,211	8	4,211			
Rural	473,237	99,776	138,815	25,175	46,666	1,143	85,436	1,989	22,332	574	50,331	574	50,331		
SEPARADO	46,794	17,154	2,972	2,255	30	1,420	662	3,527	5	4,262	5	4,262			
CONYUGAL	14,955	2,022	559	813	20	2,046	40	474	12	6,869	12	6,869			
NO DECLARADO	828,071	92,296	189,422	91,505	201,387	4,820	3,507	8,884	101,369	3,570	133,111	3,570	133,111		

NOTA: SE EXCLUYE LOS BUSCANDO TRABAJO POR PRIMERA VEZ



POBLACION DE 12 AÑOS Y MAS ECONOMICAMENTE ACTIVA POR CATEGORIA OCUPACIONAL  
AREA, SEXO Y SITUACION CONYUGAL

AREA, SEXO Y SITUACION CONYUGAL	C A T E G O R I A O C U P A C I O N A L										
	TOTAL	EMPL. P. PUBLICO	EMPL. P. PRIVADO	DIR. P. PUBLICO	DIR. P. PRIVADO	OB. S. FAMILIAR	TRABAJ. NO REV. DOMESTICO	SERVICIO PATRONO	TRABAJ. POR CUENTA PROPIA	MEMBRO DE COOP. RATIVA	NO DECLARADO
AREA INTERMEDI A.....	157,165	15,131	13,439	18,598	35,913	1,924	4,502	4,443	36,883	1,330	24,152
U N I D O S.....	37,592	2,210	2,712	4,243	8,829	223	590	1,355	11,057	425	5,228
C A S A D O.....	50,704	8,030	5,574	7,884	14,633	274	463	2,236	13,731	461	5,995
S E P A R A D O.....	4,251	513	369	516	787	40	419	81	918	39	679
V I D U O S.....	2,534	103	286	312	414	14	104	24	260	24	260
S O L T E R O S.....	58,275	4,948	4,924	5,915	17,574	1,240	2,816	625	9,993	362	9,806
NO DECLARADO.....	3,070	186	104	104	166	32	35	27	200	10	147
V A R O N E S.....	127,687	8,431	10,624	15,091	30,621	1,954	2,818	4,159	33,219	1,231	20,037
U N I D O S.....	33,044	1,533	2,624	4,108	8,221	1,633	3,318	1,282	10,183	676	20,575
C A S A D O.....	42,341	4,333	4,398	5,556	7,420	192	38	2,167	12,705	444	5,058
S E P A R A D O.....	2,153	122	168	269	519	12	10	62	589	27	340
V I D U O S.....	1,010	51	101	101	211	1,133	140	60	414	10	135
S O L T E R O S.....	49,008	2,218	3,674	4,961	16,201	1,133	140	567	8,873	323	8,213
NO DECLARADO.....	543	54	50	46	43	33	7	23	139	6	71
M U J E R E S.....	29,468	7,709	2,815	3,297	2,871	2,70	4,264	284	3,781	99	4,027
U N I D O S.....	9,348	3,577	2,833	3,577	4,693	892	632	1,809	1,026	19	637
C A S A D O.....	9,343	3,567	3,011	4,018	4,693	892	632	1,809	1,026	19	637
S E P A R A D O.....	2,378	301	201	367	269	12	409	19	379	12	319
V I D U O S.....	1,044	319	52	185	101	17	99	41	301	14	125
S O L T E R O S.....	12,267	2,270	1,522	1,034	1,373	1,07	2,676	58	1,120	107	54
NO DECLARADO.....	592	47	66	58	23	1	35	4	1,120	3	76
AREA R U R A L.....	607,777	19,650	26,879	32,181	157,828	34,060	10,602	25,160	212,979	4,558	344
U N I D O S.....	184,187	3,343	11,310	4,902	40,502	3,972	1,677	8,556	68,217	1,466	75,780
C A S A D O.....	111,168	8,066	5,066	7,009	30,902	3,196	1,249	11,982	67,064	1,377	15,930
S E P A R A D O.....	8,242	155	216	130	130	360	289	643	3,953	68	1,248
V I D U O S.....	24,646	5,539	10,452	13,780	80,089	23,550	5,392	3,571	67,407	1,490	33,507
S O L T E R O S.....	1,540	216	156	128	237	37	45	181	451	11	11
NO DECLARADO.....	12,593	169	223	318	1,878	171	99	2,062	593	49	7,051
V A R O N E S.....	545,452	11,378	22,547	33,740	148,503	31,294	75,4	24,222	201,636	4,510	66,754
U N I D O S.....	152,347	2,512	5,242	10,287	38,936	3,347	1,31	8,180	65,376	1,171	16,409
C A S A D O.....	149,917	5,151	7,752	11,134	29,521	4,419	119	11,788	64,783	1,331	15,910
S E P A R A D O.....	2,337	140	276	422	1,931	264	22	339	2,713	73	737
V I D U O S.....	213,924	36,090	7,020	11,266	75,272	22,205	21,065	45,4	43,265	1,475	29,422
S O L T E R O S.....	21,309	3,609	1,90	1,266	7,510	4,8	3,962	3,962	43,265	1,475	29,422
NO DECLARADO.....	10,529	71	173	270	1,752	554	26	93	1,241	69	5,595
M U J E R E S.....	62,825	8,272	4,232	5,421	9,325	2,765	9,844	938	11,213	243	10,026
U N I D O S.....	11,340	836	441	1,222	1,866	625	1,546	176	2,841	49	1,739
C A S A D O.....	13,304	3,525	893	1,565	1,381	1,777	45	2,281	14	45	2,020
S E P A R A D O.....	4,211	360	230	487	688	79	759	74	1,072	24	492
V I D U O S.....	7,643	166	84	232	328	85	266	207	988	13	293
S O L T E R O S.....	27,542	3,190	2,643	1,775	4,873	1,159	5,954	265	3,977	115	3,951
NO DECLARADO.....	2,064	78	45	48	126	39	143	16	121	1	1,436

NOTA: SE EXCLUYE LOS BUSCANDO TRABAJO POR PRIMERA VEZ



## POBLACION DE 12 AÑOS Y MAS ECONOMICAMENTE ACTIVA POR CATEGORIA OCUPACIONAL

SEGUN AREA, SEXO, TIPO DE NACIONALIDAD Y LUGAR DE NACIMIENTO

## TOTAL NACIONAL

AREA, SEXO, TIPO DE NACIMIENTO	EMPLEADO		OBRERO		TRABAJA-		TRABAJADOR		MEMBRO DE COOPERA- TIVA	NO DECLARADO
	SECTOR PUBLICO	SECTOR PRIVADO	SECTOR PUBLICO	SECTOR PRIVADO	NO REMUNE- RADO	DOMESTICO	PATRONO PROPIA	POR CUENTA PROPIA		
TOTAL	11.352	4.189	531	994	54	232	591	1.557	43	1.026
OT A L.....	6.547.445	674.113	959.496	778.955	46.385	154.273	127.875	752.245	23.607	583.539
VENEZOLANOS.....	4.077.568	659.150	930.451	671.044	44.331	101.794	109.794	676.517	21.350	544.932
NACIDOS EN EL PAIS..	1.970.156	644.257	768.043	651.483	43.724	103.031	97.221	646.517	19.823	534.373
EN EL MISMO ESTADO..	2.431.965	373.024	250.511	421.847	37.239	58.343	54.938	456.617	12.576	428.239
EN OTROS ESTADOS..	1.498.291	271.243	153.222	229.836	6.486	41.658	187.900	101.884	7.247	206.134
NACIDOS EN EL EXTERIOR.....	157.412	14.833	4.133	9.561	607	1.793	22.573	30.258	1.527	13.559
OTROS.....	1.352	2.115	4.189	994	54	232	591	1.557	43	1.026
VENEZOLANOS POR.....	146.040	12.748	3.502	8.567	555	1.561	21.982	28.701	1.468	9.532
NATURALIZACION.....	446.128	15.657	133.434	17.538	1.049	50.495	17.181	71.343	2.168	44.272
EXTRANJEROS.....	23.749	1.306	1.232	4.270	105	1.984	900	3.527	109	4.515
U R O Y E.....	3.315.642	351.432	340.574	664.941	39.443	8.203	115.233	651.441	21.593	438.783
VENEZOLANOS.....	2.995.494	350.331	325.531	573.736	38.445	4.363	99.239	590.002	17.674	411.854
NACIDOS EN EL PAIS..	2.852.149	341.754	322.459	565.708	38.254	4.702	78.391	565.562	18.273	403.979
EN EL MISMO ESTADO..	1.802.378	186.115	297.192	357.489	33.184	2.755	50.095	406.590	11.574	251.778
EN OTROS ESTADOS..	1.039.771	155.639	227.935	193.219	1.967	28.296	28.296	156.972	6.597	132.201
NACIDOS EN EL EXTERIOR.....	124.535	9.247	3.102	8.328	232	161	20.848	26.440	1.401	7.875
OTROS.....	7.996	1.264	4.15	843	33	23	516	1.279	39	706
VENEZOLANOS POR.....	116.539	7.733	2.689	7.185	199	138	20.332	25.161	1.363	9.552
NATURALIZACION.....	310.189	9.832	9.213	14.112	87.337	3.198	15.207	58.497	1.831	23.652
EXTRANJEROS.....	14.769	6.071	6.083	3.668	62	142	7.87	2.942	81	3.277
H E I R A.....	1.233.803	312.591	297.914	116.014	6.927	14.070	12.662	100.694	2.014	144.576
VENEZOLANOS.....	309.504	337.409	92.490	5.855	36.351	10.555	8.673	1.674	133.078	
NACIDOS EN EL PAIS..	1.029.503	309.504	275.420	5.855	36.351	10.555	8.673	1.674	133.078	
EN EL MISMO ESTADO..	629.587	136.569	55.276	2.054	52.608	1.903	5.833	1.202	130.394	
EN OTROS ESTADOS..	428.420	115.634	136.277	36.349	1.445	37.691	3.987	30.929	5.88	
NACIDOS EN EL EXTERIOR.....	32.877	5.855	14.117	1.031	375	1.632	1.725	3.918	176	2.684
HIJOS DE PADRES VENEZOLANOS POR.....	3.156	871	1.178	151	21	209	75	278	5	320
NATURALIZACION.....	29.321	4.965	12.909	913	1.392	1.423	1.650	3.540	171	2.364
EXTRANJEROS.....	135.939	3.865	38.221	1.676	16.104	47.697	1.974	13.246	31	10.440
NACIONALIDAD NO DECLARADA.....	6.980	537	1.730	299	43	1.842	315	585	21	1.238

NOTA : SE EXCLUYE LOS BUSCANDO TRABAJO POR PRIMERA VEZ

CUADRO III-56  
POBLACION DE 12 AÑOS Y MAS ECONOMICAMENTE ACTIVA POR CATEGORIA OCUPACIONAL  
SEGUN AREA, SEXO, TIPO DE NACIONALIDAD Y LUGAR DE NACIMIENTO

AREA, SEXO Y TIPO DE NACIONALIDAD Y LUGAR DE NACIMIENTO	C A T E G O R I A O C U P A C I O N A L										
	TOTAL	EMPLEADO PUBLICO	SECTOR PRIVADO	SECTOR PUBLICO	ORBERO PRIVADO	TRABAJO FAMILIAR NO RENUSE	SERVICIO DOMESTICO	PATRONO PROPIA	TRABAJADOR POR CUENTA DE	MIEMBRO DE COOPERATIVA	NO DECLARADO
<b>TOTAL NACIONAL</b>											
AREA URBANA.....	3.782.503	638.282	929.878	378.978	585.314	10.501	159.169	98.272	502.483	17.519	482.607
VENEZOLANOS.....	3.374.821	625.715	793.941	362.047	514.659	8.971	88.921	82.332	436.396	15.567	448.232
EXTRANJEROS.....	1.276.596	609.149	713.108	358.222	506.925	4.475	87.229	60.879	408.137	16.111	431.164
EN EL MISMO PAIS.....	1.861.085	345.391	409.089	205.338	295.853	5.885	47.761	34.507	235.130	8.661	234.893
EN OTROS PAISES.....	1.353.311	264.077	324.829	152.884	211.072	2.613	39.468	26.172	153.002	5.950	103.993
AREA RURAL.....	150.425	16.517	50.633	3.925	7.774	495	1.692	21.653	28.284	1.455	10.086
HIJOS DE PADRES.....	10.787	2.083	4.111	841	34	34	220	555	1.440	41	967
VENEZOLANOS POR.....	139.638	12.464	56.522	3.330	6.233	461	1.472	21.098	26.824	1.415	9.119
NATURALIZACION.....	387.272	13.297	129.557	15.822	68.124	1.469	48.387	15.167	63.282	1.871	30.488
EXTRANJEROS.....	19.970	1.277	3.580	2.099	4.891	61	1.961	8.773	12.505	41	3.889
NACION, NO DECLARADA.....	2.983.683	311.922	523.235	291.732	433.266	6.017	1.697	72.897	335.913	15.322	331.984
VENEZOLANOS.....	2.551.199	322.651	429.280	275.527	421.470	5.910	3.863	52.914	339.133	12.870	331.204
NACIONES EN EL PAIS.....	1.301.364	173.651	274.501	157.785	250.401	4.333	2.066	30.486	214.895	7.400	137.623
EN EL MISMO ESTADO.....	949.1325	150.881	221.279	117.782	171.369	1.577	1.777	22.428	124.237	5.270	133.605
EN OTROS ESTADOS.....	118.317	8.825	4.655	2.845	6.329	1.67	151	19.983	24.582	1.336	7.464
EXTERIOR..... EN EL	7.576	1.223	2.823	380	696	16	19	485	1.177	36	556
HIJOS DE PADRES.....	310.801	7.598	63.832	2.465	5.632	131	132	1.498	23.405	1.400	6.808
VENEZOLANOS.....	257.852	9.569	12.510	53.730	577	3.027	18.290	50.982	1.382	20.681	1.382
EXTRANJEROS.....	113.925	5.889	1.813	1.963	795	26	1.222	665	2.275	66	2.729
NACION, NO DECLARADA.....	1.411.840	296.659	395.967	97.245	131.818	3.891	131.962	11.420	85.610	1.667	150.703
HIJOS DE PADRES.....	1.335.335	292.436	351.576	85.555	86.201	2.914	84.927	7.435	72.682	1.361	116.593
VENEZOLANOS.....	973.227	286.715	373.529	92.565	85.455	2.564	83.396	7.765	69.000	1.241	116.916
NACIONES EN EL PAIS.....	559.761	173.459	154.597	47.553	45.152	1.530	45.695	4.021	40.235	561	66.568
EN EL MISMO ESTADO.....	413.486	113.275	102.941	35.132	40.003	1.036	37.591	3.744	40.235	580	50.348
EN OTROS ESTADOS.....	32.108	5.721	13.978	980	1.446	348	1.541	1.670	3.682	120	2.622
EXTERIOR..... EN EL	3.271	885	1.238	115	145	13	201	70	263	5	311
HIJOS DE PADRES.....	23.937	4.956	12.670	865	1.301	330	1.340	1.600	3.419	2.311	10.005
VENEZOLANOS POR.....	123.920	3.728	37.669	3.322	14.394	412	45.296	1.877	12.398	289	10.005
EXTRANJEROS.....	6.585	495	1.692	286	523	35	1.739	108	530	17	1.150
NACION, NO DECLARADA.....											

NOTA: SE EXCLUYE LOS BUSCANDO TRABAJO POR PRIMERA VEZ

POBLACION DE 12 AÑOS Y MAS ECONOMICAMENTE ACTIVA POR CATEGORIA OCUPACIONAL SEGUN AREA, SEXO Y TIPO DE NACIONALIDAD Y LUGAR DE NACIMIENTO

TOTAL NACIONAL

AREA, SEXO, TIPO DE NACIONALIDAD Y LUGAR DE NACIMIENTO	EMPLEADO		OBRERO		O C U P A C I O N A L		TRABAJADOR POR CUENTA DE		MEMBRO DE COOP. RATIVA	NO DECLARADO
	SECTOR PUBLICO	SECTOR PRIVADO	SECTOR PUBLICO	SECTOR PRIVADO	FAMILIAR	NO REMUNE DOMESTICO	PROPIA	DE COOP. RATIVA		
AREA INTERMEDIA.....	157.146	15.430	18.538	35.813	1.884	4.802	4.444	36.883	1.320	24.152
VENEZOLANOS EN EL MISMO PAIS.....	16.021	15.226	17.928	28.331	1.278	3.215	4.018	36.227	1.278	21.135
VENEZOLANOS EN OTROS ESTADOS.....	141.450	15.001	17.568	28.332	1.733	3.115	5.768	35.280	1.258	22.100
EN EL MISMO ESTADO.....	110.324	15.284	14.619	23.882	1.243	3.053	2.781	27.225	326	17.108
EN OTROS ESTADOS.....	31.456	3.017	3.830	5.470	502	3.762	1.007	7.055	434	5.892
NACIDOS EN EL EXTERIOR.....	149	323	117	1.276	15	123	240	547	20	165
MUJOS DE PADRES.....	176	30	48	33	2	2	7	33	-	29
VENEZOLANOS EN VENEZUELA.....	120	297	90	344	13	21	21	512	49	125
NATURALIZACION.....	17	1.644	587	7.344	6	855	537	1.102	1	485
EXTRANJEROS EN VENEZUELA.....	122.687	8.513	15.524	31.562	1.552	3.198	4.166	31.274	1.271	20.404
NACIONALES EN VENEZUELA.....	115.803	9.215	14.610	28.095	1.501	3.114	5.768	35.280	1.193	19.898
NACIONALES EN EL MISMO ESTADO.....	114.208	9.448	14.410	28.311	1.401	3.114	5.768	35.280	1.155	19.416
NACIONALES EN OTROS ESTADOS.....	37.091	7.471	11.090	20.311	1.246	1.501	2.607	22.110	1.768	14.810
NACIDOS EN EL EXTERIOR.....	26.227	2.443	3.514	3.339	243	52	636	7.633	400	14.370
MUJOS DE PADRES.....	102	267	192	1.237	10	2	426	1.499	13	121
VENEZOLANOS EN VENEZUELA.....	70	19	16	30	1	1	6	22	5	15
NATURALIZACION.....	32	248	275	3.227	15	23	20	472	18	106
EXTRANJEROS EN VENEZUELA.....	11.014	8.65	14.849	3.227	43	23	316	1.359	45	725
NACIONALES EN VENEZUELA.....	570	44	43	332	5	5	5	92	5	115
NACIONALES EN EL MISMO ESTADO.....	27.418	2.409	3.817	3.891	4.009	4.009	2.249	3.491	390	14.027
NACIONALES EN OTROS ESTADOS.....	27.009	2.409	3.817	3.891	4.009	4.009	2.249	3.491	390	13.989
EXTRANJEROS EN VENEZUELA.....	32.442	3.409	4.330	3.361	3.227	3.227	2.249	1.028	595	2.998
NACIONALES EN EL MISMO ESTADO.....	22.299	3.036	3.817	3.891	2.882	2.882	1.110	1.028	595	2.998
NACIONALES EN OTROS ESTADOS.....	10.143	403	513	470	345	345	1.139	1.028	595	2.998
NACIDOS EN EL EXTERIOR.....	52.839	3.566	4.184	3.227	14	14	1.271	3.488	31	3.524
MUJOS DE PADRES.....	42	11	2	3	2	2	1	8	5	5
VENEZOLANOS EN VENEZUELA.....	18	45	22	496	13	20	23	1.410	2	139
NATURALIZACION.....	1.231	169	52	612	13	612	23	1.315	2	159
EXTRANJEROS EN VENEZUELA.....	91	7	-	312	-	-	-	310	-	122

NOTA: SE EXCLUYERON BUSCADOS POR CUENTA DE TRABAJO POR CUENTA PROPIA EN EL AREA INTERMEDIA, EN EL MISMO ESTADO Y EN OTROS ESTADOS. SE EXCLUYERON LOS TRABAJADORES POR CUENTA PROPIA EN EL AREA INTERMEDIA EN OTROS ESTADOS, EN EL MISMO ESTADO Y EN OTROS ESTADOS. SE EXCLUYERON LOS TRABAJADORES POR CUENTA PROPIA EN EL AREA INTERMEDIA EN OTROS ESTADOS, EN EL MISMO ESTADO Y EN OTROS ESTADOS.

POBLACION DE 12 AÑOS Y MAS ECONOMICAMENTE ACTIVA POR CATEGORIA OCUPACIONAL  
SEGUN AREA, SEXO, TIPO DE NACIONALIDAD Y LUGAR DE NACIMIENTO

AREA, SEXO, TIPO DE NACIONALIDAD Y LUGAR DE NACIMIENTO	C A T E G O R I A O C U P A C I O N A L										MIEMBRO DE COOPERATIVA	NO. DECLARADO		
	TOTAL NACIONAL		EMPLEADO		OBRERO		TRABAJ. FAMILIAR		TRABAJADOR POR CUENTA PROPIA				PATRONO	PROPIA
	PUBLICO	SECTOR PRIVADO	SECTOR PUBLICO	SECTOR PRIVADO	NO REMUNE DOMESTICO	SERVICIO DOMESTICO	NO REMUNE	SECTOR PROPIA	SECTOR PROPIA					
AREA RURAL.....	607.777	19.450	26.879	19.181	157.828	34.040	10.402	25.160	212.870	4.758	74.780	39		
VENEZOLANOS.....	550.249	19.039	26.196	17.927	128.014	33.602	9.035	23.464	205.552	4.505	73.545			
NACIDOS EN EL PAIS.....	554.130	19.222	23.534	17.736	126.506	33.505	8.957	22.774	204.105	4.450	73.237			
EN EL MISMO ESTADO.....	460.606	15.353	18.689	11.228	100.934	29.934	7.520	17.670	176.262	3.491	56.938			
EN OTROS ESTADOS.....	93.524	3.859	4.945	6.508	25.994	3.571	1.428	5.104	27.943	963	16.299			
NACIDOS EN EL EXTERIOR.....	5.119	187	562	191	1.508	97	1.428	5.104	27.943			51		
HIJOS DE PADRES VENEZOLANOS.....	389	23	48	18	120	18	18	29	82			2		
NATURALIZACION EXTRANJEROS.....	4.730	164	514	173	1.388	79	1.673	6.61	1.365			49		
NACION. NO DECLARADA. V A R O Q U E S.....	45.450	222	2.513	1.169	28.379	419	1.673	1.616	6.707			28		
VENEZOLANOS.....	3.078	19	170	185	435	39	94	100	620			25		
NACIDOS EN EL PAIS.....	565.492	11.578	33.647	33.760	148.503	31.294	758	24.222	201.666	4.510	66.754			
EN EL MISMO ESTADO.....	501.395	11.209	20.348	32.516	119.970	30.928	656	22.573	194.917	4.285	63.893			
EN OTROS ESTADOS.....	43.097	1.369	1.999	1.244	1.533	366	62	2.649	6.749	227	3.861			
NACIDOS EN EL EXTERIOR.....	413.053	8.416	15.691	26.645	96.776	27.605	510	17.002	187.156	3.309	69.943			
HIJOS DE PADRES VENEZOLANOS POR NATURALIZACION.....	93.719	2.674	4.178	5.807	21.751	3.248	138	4.932	26.402			13.660		
EXTRANJEROS.....	4.623	119	479	164	1.443	75	639	1.359	47	290		35		
NACION. NO DECLARADA. Q U E R A S.....	346	16	30	17	117	17	25	25	75			4		
VENEZOLANOS.....	4.277	103	440	147	1.326	58	614	1.286	45	255		204		
NATURALIZACION EXTRANJEROS.....	41.323	157	2.150	1.067	27.165	335	84	1.551	6.174			2.426		
NACION. NO DECLARADA. V E N E Z O L A N O S.....	62.285	8.272	4.232	5.677	1.568	31	18	98	575			21		
NACIDOS EN EL PAIS.....	37.534	3.210	3.868	5.311	9.324	2.766	8.379	9.844	9.844			10.026		
EN EL MISMO ESTADO.....	4.932	3.092	3.092	2.584	2.584	2.584	2.584	2.584	2.584			260		
EN OTROS ESTADOS.....	47.533	1.135	747	701	1.263	332	1.290	1.263	1.263			216		
NACIDOS EN EL EXTERIOR.....	9.805	58	83	27	65	22	70	31	98			34		
HIJOS DE PADRES VENEZOLANOS POR NATURALIZACION.....	43	7	9	1	3	1	7	4	7			4		
EXTRANJEROS.....	453	61	74	126	1.62	21	63	27	81			34		
NACION. NO DECLARADA.	4.127	55	333	102	1.214	84	1.390	65	533			208		
	304	7	31	8	67	70	45	2	45			56		

NOTA : SE EXCLUYE LOS BUSCANDO TRABAJO POR PRIMERA VEZ

POBLACION DE 12 AÑOS Y MAS SEGUN AREA, SEXO, RESIDENCIA ANTERIOR Y CATEGORIA OCUPACIONAL. TOTAL NACIONAL

AREA, SEXO, RESIDENCIA ANTERIOR Y CATEGORIA OCUPACIONAL	TIEMPO HA SIEMPRE		TIEMPO MENOS DE		DE RESIDENCIA ANTERIOR Y CATEGORIA		ACTIVA OCUPACIONAL		POR TIEMPO DE RESIDENCIA	
	TOTAL	RESIDIENDO	1 AÑO	2-4 AÑOS	10-14 AÑOS	15-19 AÑOS	20 Y MAS AÑOS	NO DECLARADO	15-19 AÑOS	20 Y MAS AÑOS
TOTAL NACIONAL	4,536,235	1,699,117	102,450	526,630	678,433	264,854	517,285	264,677	1,181,777	6,811,568
MASCULINO	2,101,293	754,864	48,001	229,239	318,733	118,777	245,824	122,814	517,285	3,094,983
FEMENINO	2,434,942	944,253	54,449	297,391	359,700	146,077	271,461	141,863	664,492	3,716,585
EMPLEADO SECTOR PRIVADO	924,743	249,160	71,378	426,288	491,335	182,565	106,114	55,820	1,011,280	1,562,060
OBRERO SECTOR PUBLICO	433,037	159,163	18,538	153,338	38,517	26,976	63,539	38,897	1,011,280	1,562,060
OBRERO SECTOR PRIVADO	758,656	249,667	52,840	272,950	45,267	38,517	63,539	38,897	1,011,280	1,562,060
TRABAJADOR FAMILIAR NO REMUNERADO	45,699	28,728	1,598	2,867	2,900	1,667	2,499	1,637	1,011,280	1,562,060
SERVICIO DOMESTICO	169,432	28,763	11,998	79,234	9,983	5,137	8,813	9,055	1,011,280	1,562,060
PATRONO	154,595	131,424	6,995	12,685	16,089	9,406	26,818	6,797	1,011,280	1,562,060
TRABAJADOR POR CUENTA PROPIA	730,464	291,648	21,641	70,645	61,400	41,227	103,047	32,568	1,011,280	1,562,060
MIEMBRO DE COOPERATIVA	534,191	194,109	19,343	55,218	45,227	29,680	54,839	41,819	1,011,280	1,562,060
BUSCADOR DE TRABAJO	164,765	70,042	9,076	11,518	11,777	8,232	14,938	6,293	1,011,280	1,562,060
PRIMERA VEZ TRABAJANDO	1,499,117	1,499,117	-	-	-	-	-	-	1,499,117	1,499,117
MISMO CENTRO POBLADO	210,293	210,293	-	-	-	-	-	-	210,293	210,293
EMPLEADO SECTOR PUBLICO	249,049	249,049	-	-	-	-	-	-	249,049	249,049
OBRERO SECTOR PRIVADO	132,181	132,181	-	-	-	-	-	-	132,181	132,181
OBRERO SECTOR PUBLICO	249,667	249,667	-	-	-	-	-	-	249,667	249,667
OBRERO SECTOR PRIVADO	28,728	28,728	-	-	-	-	-	-	28,728	28,728
TRABAJADOR FAMILIAR NO REMUNERADO	27,963	27,963	-	-	-	-	-	-	27,963	27,963
SERVICIO DOMESTICO	31,424	31,424	-	-	-	-	-	-	31,424	31,424
PATRONO	291,458	291,458	-	-	-	-	-	-	291,458	291,458
TRABAJADOR POR CUENTA PROPIA	7,231	7,231	-	-	-	-	-	-	7,231	7,231
MIEMBRO DE COOPERATIVA	194,109	194,109	-	-	-	-	-	-	194,109	194,109
BUSCADOR DE TRABAJO	70,042	70,042	-	-	-	-	-	-	70,042	70,042
PRIMERA VEZ TRABAJANDO	1,397,805	1,397,805	-	-	-	-	-	-	1,397,805	1,397,805
RESIDENCIA ANTERIOR EN EL MISMO CENTRO POBLADO	185,205	185,205	-	-	-	-	-	-	185,205	185,205
EMPLEADO SECTOR PUBLICO	202,193	202,193	-	-	-	-	-	-	202,193	202,193
OBRERO SECTOR PRIVADO	137,139	137,139	-	-	-	-	-	-	137,139	137,139
OBRERO SECTOR PUBLICO	238,159	238,159	-	-	-	-	-	-	238,159	238,159
OBRERO SECTOR PRIVADO	9,162	9,162	-	-	-	-	-	-	9,162	9,162
TRABAJADOR FAMILIAR NO REMUNERADO	45,038	45,038	-	-	-	-	-	-	45,038	45,038
SERVICIO DOMESTICO	36,293	36,293	-	-	-	-	-	-	36,293	36,293
PATRONO	207,807	207,807	-	-	-	-	-	-	207,807	207,807
TRABAJADOR POR CUENTA PROPIA	15,367	15,367	-	-	-	-	-	-	15,367	15,367
MIEMBRO DE COOPERATIVA	354,367	354,367	-	-	-	-	-	-	354,367	354,367
BUSCADOR DE TRABAJO	15,005	15,005	-	-	-	-	-	-	15,005	15,005
PRIMERA VEZ TRABAJANDO	4,933	4,933	-	-	-	-	-	-	4,933	4,933

NOTA: NO INCLUYE 107,503 PERSONAS CON RESIDENCIA ANTERIOR NO DECLARADA

POBLACION DE 12 AÑOS Y MAS ECONOMICAMENTE ACTIVA POR TIEMPO DE RESIDENCIA SEGUN AREA, SEXO, RESIDENCIA ANTERIOR Y CATEGORIA OCUPACIONAL.

CATEGORIA OCUPACIONAL	SEXO	AREA	TOTAL NACIONAL											RESIDENCIA ANTERIOR NO DECLARADO		
			RESIDENCIA ANTERIOR		RESIDENCIA ANTERIOR Y CATEGORIA OCUPACIONAL		RESIDENCIA ANTERIOR Y CATEGORIA OCUPACIONAL		RESIDENCIA ANTERIOR Y CATEGORIA OCUPACIONAL		RESIDENCIA ANTERIOR Y CATEGORIA OCUPACIONAL		RESIDENCIA ANTERIOR Y CATEGORIA OCUPACIONAL			
			1 AÑO	2 - 4	5 - 9	10 - 14	15 - 19	20 Y MAS	1 AÑO	2 - 4	5 - 9	10 - 14			15 - 19	20 Y MAS
RESIDENCIA ANTERIOR EN OTRO ESTADO.....			131.436	81.971	218.081	243.337	190.518	123.052	225.247	17.702						
EMPLEADO SECTOR PUBLICO.....			15.174	12.943	36.165	44.269	36.102	23.940	42.999	8.457						
EMPLEADO SECTOR PRIVADO.....			33.764	23.577	54.493	59.731	45.719	29.189	46.505	6.443						
OBREGO SECTOR PUBLICO.....			118.394	7.767	17.532	21.010	17.086	12.193	28.368	7.847						
OBREGO SECTOR PRIVADO.....			196.839	14.592	37.807	39.705	29.482	16.946	25.700	4.589						
TRABAJADOR FAMILIAR NO REMUNERADO.....			5.165	313	934	1.036	971	506	1.371	87						
SERVICIO DOMESTICO.....			47.697	6.910	9.177	6.857	3.870	1.906	3.689	887						
PROPIETA.....			36.439	1.620	5.353	4.854	5.713	4.308	9.917	525						
TRABAJADOR POR CUENTA PROPIA.....			167.976	13.721	9.121	27.559	31.164	25.456	17.484	40.460	3.011					
MEMBRO DE COOPERATIVA.....			6.579	332	1.061	1.230	947	700	1.438	128						
NO DECLARADO.....			135.841	15.256	9.462	23.152	25.864	20.159	12.791	22.860	5.027					
DESCANSO TRABAJO POR PRIMERA VEZ.....			28.773	5.305	2.120	5.068	6.227	4.813	2.995	1.560	695					
RESIDENCIA ANTERIOR EN EL EXTERIOR.....			648.041	26.331	17.066	78.719	58.697	26.318	17.698	57.381	190.421					
EMPLEADO SECTOR PUBLICO.....			40.517	1.701	1.336	3.790	2.258	1.545	1.073	5.026	26.428					
EMPLEADO SECTOR PRIVADO.....			129.900	6.952	5.136	25.537	17.654	7.664	5.532	18.169	25.506					
OBREGO SECTOR PUBLICO.....			27.271	315	551	2.931	2.016	1.041	646	1.227	17.976					
OBREGO SECTOR PRIVADO.....			84.031	8.235	4.377	18.334	10.678	4.766	2.684	5.342	29.425					
TRABAJADOR FAMILIAR NO REMUNERADO.....			2.644	62	241	223	190	173	293	1.368						
SERVICIO DOMESTICO.....			32.954	3.780	2.329	11.077	7.844	4.844	1.773	6.236						
PROPIETA.....			23.459	295	197	1.452	1.996	1.573	1.429	7.853	5.677					
TRABAJADOR POR CUENTA PROPIA.....			67.253	1.694	1.447	8.665	8.079	4.742	3.334	13.365	25.908					
MEMBRO DE COOPERATIVA.....			2.553	83	51	293	293	178	144	837						
NO DECLARADO.....			52.150	2.514	1.555	5.591	4.502	2.249	1.523	4.337	30.607					
DESCANSO TRABAJO POR PRIMERA VEZ.....			7.367	668	247	835	591	382	314	197	4.645					
RESIDENCIA ANTERIOR EN OTRO ESTADO.....			3.266.516	1.113.127	132.039	377.483	393.754	285.423	185.945	377.148	194.394					
EMPLEADO SECTOR PUBLICO.....			559.429	139.793	18.961	40.639	46.674	34.252	22.737	44.145	25.466					
EMPLEADO SECTOR PRIVADO.....			649.142	168.117	31.598	91.193	90.820	62.109	56.601	76.712	54.169					
OBREGO SECTOR PUBLICO.....			1.003.373	100.300	33.898	137.466	138.565	23.798	20.192	48.377	26.991					
OBREGO SECTOR PRIVADO.....			307.939	219.035	57.527	88.189	30.534	38.427	32.577	52.445	32.883					
TRABAJADOR FAMILIAR NO REMUNERADO.....			68.921	26.111	651	2.387	2.264	1.235	1.712	1.332	609					
SERVICIO DOMESTICO.....			7.879	1.436	651	1.590	772	505	264	626						
PROPIETA.....			112.312	28.979	6.239	11.558	14.596	11.359	8.275	24.251	6.094					
TRABAJADOR POR CUENTA PROPIA.....			636.321	262.724	78.489	151.994	66.732	51.267	34.251	87.001	27.825					
MEMBRO DE COOPERATIVA.....			21.097	6.721	1.180	698	2.293	2.045	1.495	3.376	969					
NO DECLARADO.....			400.233	151.420	24.223	18.251	40.779	32.556	21.438	40.481	30.977					
DESCANSO TRABAJO POR PRIMERA VEZ.....			72.043	38.470	4.302	1.851	5.045	6.976	5.841	4.110	2.372					

NOTA: NO INCLUYE 167.563 PERSONAS CON RESIDENCIA ANTERIOR NO DECLARADA



CUADRO III.-57

P O R L A C I O N D E S E G U N A R E A , R E S I D E N C I A C A T E G O R I A O C U P A C I O N A L	T O T A L N A C I O N A L															
	P O R L A C I O N D E S E G U N A R E A , R E S I D E N C I A C A T E G O R I A O C U P A C I O N A L												R E S I D E N C I A ( A Ñ O S )			
	1	2	3	4	5	6	7	8	9	10	11	12		13		
SIEMPRE HA RESIDIDO EN EL MISMO CENTRO POBLADO.....	1,113,127	1,113,127	-	-	-	-	-	-	-	-	-	-	-	-	-	-
EMPLADO SECTOR PUBLICO.....	109,793	100,793	-	-	-	-	-	-	-	-	-	-	-	-	-	-
EMPLADO SECTOR PRIVADO.....	168,110	158,110	-	-	-	-	-	-	-	-	-	-	-	-	-	-
OMEROS SECTOR PUBLICO.....	109,047	109,047	-	-	-	-	-	-	-	-	-	-	-	-	-	-
OMEROS SECTOR PRIVADO.....	219,039	219,039	-	-	-	-	-	-	-	-	-	-	-	-	-	-
TRABAJADOR FAMILIAR NO RENUMERADO.....	26,111	26,111	-	-	-	-	-	-	-	-	-	-	-	-	-	-
SERVICIO DOMESTICO.....	1,436	1,436	-	-	-	-	-	-	-	-	-	-	-	-	-	-
PATRONO.....	28,919	28,919	-	-	-	-	-	-	-	-	-	-	-	-	-	-
TRABAJADOR POR CUENTA PROPIA.....	262,724	262,724	-	-	-	-	-	-	-	-	-	-	-	-	-	-
MIEMBRO DE COOPERATIVA.....	6,721	5,721	-	-	-	-	-	-	-	-	-	-	-	-	-	-
NO DECLARADO.....	151,320	151,320	-	-	-	-	-	-	-	-	-	-	-	-	-	-
BUSCANDO TRABAJO POR PRIMERA VEZ.....	58,420	38,420	-	-	-	-	-	-	-	-	-	-	-	-	-	-
RESIDENCIA ANTERIOR EN EL MISMO ESTADO.....	940,805	940,805	-	-	-	-	-	-	-	-	-	-	-	-	-	-
EMPLADO SECTOR PUBLICO.....	100,338	90,338	-	-	-	-	-	-	-	-	-	-	-	-	-	-
EMPLADO SECTOR PRIVADO.....	185,185	175,185	-	-	-	-	-	-	-	-	-	-	-	-	-	-
OMEROS SECTOR PUBLICO.....	105,616	95,616	-	-	-	-	-	-	-	-	-	-	-	-	-	-
OMEROS SECTOR PRIVADO.....	194,749	184,749	-	-	-	-	-	-	-	-	-	-	-	-	-	-
TRABAJADOR FAMILIAR NO RENUMERADO.....	7,422	6,422	-	-	-	-	-	-	-	-	-	-	-	-	-	-
SERVICIO DOMESTICO.....	2,337	2,337	-	-	-	-	-	-	-	-	-	-	-	-	-	-
PATRONO.....	52,759	52,759	-	-	-	-	-	-	-	-	-	-	-	-	-	-
TRABAJADOR POR CUENTA PROPIA.....	177,517	177,517	-	-	-	-	-	-	-	-	-	-	-	-	-	-
MIEMBRO DE COOPERATIVA.....	6,518	6,518	-	-	-	-	-	-	-	-	-	-	-	-	-	-
NO DECLARADO.....	113,650	113,650	-	-	-	-	-	-	-	-	-	-	-	-	-	-
BUSCANDO TRABAJO POR PRIMERA VEZ.....	1,500	1,500	-	-	-	-	-	-	-	-	-	-	-	-	-	-
RESIDENCIA ANTERIOR EN OTRO ESTADO.....	894,531	894,531	-	-	-	-	-	-	-	-	-	-	-	-	-	-
EMPLADO SECTOR PUBLICO.....	205,035	195,035	-	-	-	-	-	-	-	-	-	-	-	-	-	-
EMPLADO SECTOR PRIVADO.....	727,751	717,751	-	-	-	-	-	-	-	-	-	-	-	-	-	-
OMEROS SECTOR PUBLICO.....	163,507	153,507	-	-	-	-	-	-	-	-	-	-	-	-	-	-
OMEROS SECTOR PRIVADO.....	3,657	3,657	-	-	-	-	-	-	-	-	-	-	-	-	-	-
TRABAJADOR FAMILIAR NO RENUMERADO.....	2,174	2,174	-	-	-	-	-	-	-	-	-	-	-	-	-	-
SERVICIO DOMESTICO.....	32,317	32,317	-	-	-	-	-	-	-	-	-	-	-	-	-	-
PATRONO.....	160,253	160,253	-	-	-	-	-	-	-	-	-	-	-	-	-	-
TRABAJADOR POR CUENTA PROPIA.....	5,794	5,794	-	-	-	-	-	-	-	-	-	-	-	-	-	-
MIEMBRO DE COOPERATIVA.....	96,503	96,503	-	-	-	-	-	-	-	-	-	-	-	-	-	-
NO DECLARADO.....	15,434	15,434	-	-	-	-	-	-	-	-	-	-	-	-	-	-
BUSCANDO TRABAJO POR PRIMERA VEZ.....	157,560	157,560	-	-	-	-	-	-	-	-	-	-	-	-	-	-

NOTA: NO INCLUYE 157,560 PERSONAS CON RESIDENCIA ANTERIOR NO DECLARADA

POBLACION DE 12 AÑOS Y MAS ECONOMICAMENTE ACTIVA POR TIEMPO DE RESIDENCIA  
SEGUN AREA, SEXO, RESIDENCIA ANTERIOR Y CATEGORIA OCUPACIONAL.

RESIDENCIA ANTERIOR EN EL AREA, SEXO, RESIDENCIA ANTERIOR Y CATEGORIA OCUPACIONAL	TOTAL NACIONAL										RESIDENCIA DE 20 Y MAS DECLARADO
	TOTAL	1 AÑO	2 - 4	5 - 9	10 - 14	15 - 19	20 Y MAS	NO DECLARADO			
RESIDENCIA ANTERIOR EN EL EXTERIOR.....	328,292	11,125	51,104	35,461	17,751	12,110	44,467	137,694			
EMPLEADO SECTOR PUBLICO.....	1,245	779	2,645	1,724	921	599	2,324	13,955			
EMPLEADO SECTOR PRIVADO.....	5,116	3,529	17,574	11,733	5,136	3,687	13,854	29,467			
OSERO SECTOR PUBLICO.....	6,011	4,011	15,376	10,237	4,733	3,456	14,591	30,947			
OSERO SECTOR PRIVADO.....	7,495	3,745	13,168	8,039	3,823	2,164	4,396	24,750			
TRABAJADOR FAMILIAR NO REMUNERADO.....	66	25	124	110	86	86	93	1,135			
SERVICIO DOMESTICO.....	1,915	167	132	596	299	32	103	510			
PATRONO.....	18,337	247	1,272	1,772	1,405	1,215	7,135	5,120			
PROPIA.....	55,877	1,466	6,947	6,480	3,711	2,570	11,374	22,251			
LENGUADO.....	2,065	40	2,87	200	152	123	665	740			
NO BUSCANDO TRABAJO POR PRIMERA VEZ.....	38,023	1,018	3,892	2,712	1,533	1,026	2,999	23,071			
EN EL AREA.....	3,584	296	309	196	164	135	88	3,124			
1,259,689	95,247	53,012	149,147	163,954	123,010	78,909	140,337	70,283			
EMPLEADO SECTOR PUBLICO.....	304,016	109,500	13,933	9,590	32,483	20,995	38,409	14,274			
EMPLEADO SECTOR PRIVADO.....	287,651	20,978	13,190	37,170	40,092	29,216	18,064	29,442			
OSERO SECTOR PUBLICO.....	93,034	30,096	2,336	7,796	11,608	9,759	6,794	16,106			
OSERO SECTOR PRIVADO.....	110,710	30,631	8,396	5,129	15,604	11,135	6,643	11,091			
TRABAJADOR FAMILIAR NO REMUNERADO.....	4,778	316	207	720	365	432	784	298			
SERVICIO DOMESTICO.....	14,575	26,597	28,203	17,554	9,478	4,873	8,241	7,469			
PATRONO.....	12,233	518	391	1,367	1,375	1,151	2,631	699			
PROPIA.....	2,815	2,514	1,693	1,693	1,375	1,151	2,631	699			
TRABAJADOR POR CUENTA PROPIA.....	98,093	4,581	3,143	10,657	13,273	10,133	6,776	15,366			
MIEMBRO DE COOPERATIVA.....	1,954	155	79	252	188	117	260	131			
NO DECLARADO.....	133,884	42,829	14,439	16,746	12,671	8,062	16,558	10,942			
BUSCANDO TRABAJO POR PRIMERA VEZ.....	69,713	31,622	6,453	7,625	5,936	4,122	2,566	3,157			
SIEMPRE HA RESIDIDO EN EL MISMO AREA.....	385,920	18,500	109,500	109,500	109,500	109,500	109,500	109,500			
EMPLEADO SECTOR PUBLICO.....	109,500	109,500	109,500	109,500	109,500	109,500	109,500	109,500			
EMPLEADO SECTOR PRIVADO.....	83,989	83,989	83,989	83,989	83,989	83,989	83,989	83,989			
OSERO SECTOR PUBLICO.....	30,096	30,096	30,096	30,096	30,096	30,096	30,096	30,096			
OSERO SECTOR PRIVADO.....	30,531	30,531	30,531	30,531	30,531	30,531	30,531	30,531			
TRABAJADOR FAMILIAR NO REMUNERADO.....	2,617	2,617	2,617	2,617	2,617	2,617	2,617	2,617			
SERVICIO DOMESTICO.....	76,527	76,527	76,527	76,527	76,527	76,527	76,527	76,527			
PATRONO.....	2,515	2,515	2,515	2,515	2,515	2,515	2,515	2,515			
TRABAJADOR POR CUENTA PROPIA.....	28,744	28,744	28,744	28,744	28,744	28,744	28,744	28,744			
MIEMBRO DE COOPERATIVA.....	42,510	42,510	42,510	42,510	42,510	42,510	42,510	42,510			
NO DECLARADO.....	42,289	42,289	42,289	42,289	42,289	42,289	42,289	42,289			
BUSCANDO TRABAJO POR PRIMERA VEZ.....	31,622	31,622	31,622	31,622	31,622	31,622	31,622	31,622			

NOTA: NO INCLUYE 167,563 PERSONAS CON RESIDENCIA ANTERIOR NO DECLARADA



POBLACION DE 12 AÑOS Y MAS ECONOMICAMENTE ACTIVA POR TIEMPO DE RESIDENCIA DE SEGUN AREA, SEXO, RESIDENCIA ANTERIOR Y CATEGORIA OCUPACIONAL.

RESIDENCIA ANTERIOR Y CATEGORIA OCUPACIONAL	TOTAL	TIEMPO DE RESIDENCIA ANTERIOR (AÑOS)					RESIDENCIA DE RESIDENCIA		
		SIEMPRE HA RESIDIDO	1 AÑO	2 - 4	5 - 9	10 - 14		15 - 19	20 Y MAS
RESIDENCIA ANTERIOR EN EL MISMO ESTADO.....	367,037	44,779	24,344	61,043	73,493	55,612	35,832	63,178	9,076
EMPLEADO SECTOR PUBLICO.....	85,218	7,344	4,659	12,224	17,951	14,630	9,294	17,494	1,902
EMPLEADO SECTOR PRIVADO.....	78,977	9,351	5,671	13,841	16,065	11,974	7,256	11,318	1,951
OBREGO SECTOR PUBLICO.....	31,503	2,367	1,323	4,132	6,545	5,317	3,535	4,867	712
OBREGO SECTOR PRIVADO.....	33,410	4,244	2,309	6,351	7,094	4,804	2,999	4,994	706
TRABAJADOR FAMILIAR NO REMUNERADO.....	1,740	133	87	307	346	288	204	337	38
SECTOR DOMESTICO.....	42,581	3,581	4,581	9,043	6,478	3,951	2,205	3,707	869
TRABAJADOR POR CUENTA PROPIA.....	3,584	261	154	544	894	540	393	510	58
VIENRO DE COOPERATIVA.....	30,245	2,423	1,521	4,643	6,155	4,700	3,039	7,427	552
NO DECLARADO.....	40,737	4,594	2,513	6,683	8,119	6,167	3,247	7,118	1,796
PRIMERA VEZ.....	18,439	2,405	1,191	3,163	3,966	3,224	2,408	1,609	473
RESIDENCIA ANTERIOR EN OTRO ESTADO.....	366,393	42,207	23,027	63,489	72,225	58,831	37,489	64,145	8,480
EMPLEADO SECTOR PUBLICO.....	92,974	5,453	4,376	13,158	19,321	17,209	11,225	19,413	1,559
EMPLEADO SECTOR PRIVADO.....	85,614	1,509	1,369	4,169	6,169	4,764	3,363	5,329	1,900
OBREGO SECTOR PUBLICO.....	25,641	1,709	885	3,169	4,295	3,094	2,095	2,769	604
OBREGO SECTOR PRIVADO.....	53,432	3,412	2,188	6,039	6,910	5,390	3,123	5,241	671
TRABAJADOR FAMILIAR NO REMUNERADO.....	1,506	155	83	296	309	248	141	247	27
SECTOR DOMESTICO.....	41,326	12,480	4,649	3,679	5,808	3,555	1,856	3,446	835
TRABAJADOR POR CUENTA PROPIA.....	4,072	209	131	533	775	667	524	1,039	74
VIENRO DE COOPERATIVA.....	27,723	1,960	1,361	4,310	5,536	4,382	2,973	6,807	514
NO DECLARADO.....	36,733	4,381	2,462	6,025	7,247	5,788	3,618	6,202	1,510
PRIMERA VEZ.....	15,359	24,899	1,212	2,764	3,274	2,474	1,335	848	363
RESIDENCIA ANTERIOR EN EL EXTERIOR.....	139,749	8,261	5,261	27,615	18,236	8,567	5,588	12,514	32,727
EMPLEADO SECTOR PUBLICO.....	16,304	1,166	555	1,144	1,034	644	476	1,732	10,513
EMPLEADO SECTOR PRIVADO.....	39,334	1,316	1,407	7,963	5,721	2,528	1,845	4,495	13,809
OBREGO SECTOR PUBLICO.....	5,321	164	123	564	440	283	173	3,583	3,583
OBREGO SECTOR PRIVADO.....	15,537	740	652	3,164	2,019	941	520	966	4,675
TRABAJADOR FAMILIAR NO REMUNERADO.....	915	28	37	117	113	100	87	200	233
SECTOR DOMESTICO.....	31,019	3,613	2,177	10,447	5,596	1,872	1,070	1,426	5,226
TRABAJADOR POR CUENTA PROPIA.....	2,132	48	26	180	224	168	214	713	357
VIENRO DE COOPERATIVA.....	11,361	298	281	1,699	1,599	1,051	764	1,192	3,677
NO DECLARADO.....	14,125	710	517	1,380	716	497	1,358	7,536	1,358
PRIMERA VEZ.....	4,293	370	155	526	395	238	179	109	2,321

NOTA: NO INCLUYE 167,665 PERSONAS CON RESIDENCIA ANTERIOR NO DECLARADA

POBLACION DE 12 AÑOS Y MAS ECONOMICAMENTE ACTIVA POR TIEMPO DE RESIDENCIA SEGUN AREA, SEXO, RESIDENCIA ANTERIOR Y CATEGORIA OCUPACIONAL.

RESIDENCIA ANTERIOR Y CATEGORIA OCUPACIONAL	TIEMPO DE RESIDENCIA ANTERIOR		ECONOMICAMENTE ACTIVA		POR TIEMPO DE RESIDENCIA	
	1 AÑO	MEVOS DE 1 AÑO	2 AÑOS	5 AÑOS	10 AÑOS	23 AÑOS Y MAS
AREA, SEXO, RESIDENCIA ANTERIOR Y CATEGORIA OCUPACIONAL	3,743,418	1,094,992	750,612	158,899	460,952	502,674
AREA, SEXO, RESIDENCIA ANTERIOR Y CATEGORIA OCUPACIONAL	619,281	192,924	30,784	24,203	63,508	82,132
AREA, SEXO, RESIDENCIA ANTERIOR Y CATEGORIA OCUPACIONAL	897,252	231,059	67,112	42,708	126,124	174,685
AREA, SEXO, RESIDENCIA ANTERIOR Y CATEGORIA OCUPACIONAL	566,442	139,845	45,481	35,511	75,326	97,172
AREA, SEXO, RESIDENCIA ANTERIOR Y CATEGORIA OCUPACIONAL	588,687	169,512	41,504	31,971	60,294	81,324
AREA, SEXO, RESIDENCIA ANTERIOR Y CATEGORIA OCUPACIONAL	10,202	3,664	555	1,348	1,127	640
AREA, SEXO, RESIDENCIA ANTERIOR Y CATEGORIA OCUPACIONAL	134,665	21,312	27,342	23,156	17,338	4,642
AREA, SEXO, RESIDENCIA ANTERIOR Y CATEGORIA OCUPACIONAL	125,552	17,090	3,246	2,932	10,332	7,523
AREA, SEXO, RESIDENCIA ANTERIOR Y CATEGORIA OCUPACIONAL	498,444	143,182	24,731	16,207	54,373	61,916
AREA, SEXO, RESIDENCIA ANTERIOR Y CATEGORIA OCUPACIONAL	17,067	4,637	272	511	1,738	1,257
AREA, SEXO, RESIDENCIA ANTERIOR Y CATEGORIA OCUPACIONAL	441,920	142,444	29,137	16,773	43,237	54,750
AREA, SEXO, RESIDENCIA ANTERIOR Y CATEGORIA OCUPACIONAL	123,732	58,074	9,092	3,823	10,441	13,537
AREA, SEXO, RESIDENCIA ANTERIOR Y CATEGORIA OCUPACIONAL	1,094,992	1,094,992	750,612	158,899	460,952	502,674
AREA, SEXO, RESIDENCIA ANTERIOR Y CATEGORIA OCUPACIONAL	192,924	192,924	30,784	24,203	63,508	82,132
AREA, SEXO, RESIDENCIA ANTERIOR Y CATEGORIA OCUPACIONAL	231,059	231,059	67,112	42,708	126,124	174,685
AREA, SEXO, RESIDENCIA ANTERIOR Y CATEGORIA OCUPACIONAL	109,946	109,946	45,481	35,511	75,326	97,172
AREA, SEXO, RESIDENCIA ANTERIOR Y CATEGORIA OCUPACIONAL	169,331	169,331	41,504	31,971	60,294	81,324
AREA, SEXO, RESIDENCIA ANTERIOR Y CATEGORIA OCUPACIONAL	33,096	3,664	555	1,348	1,127	640
AREA, SEXO, RESIDENCIA ANTERIOR Y CATEGORIA OCUPACIONAL	21,312	21,312	27,342	23,156	17,338	4,642
AREA, SEXO, RESIDENCIA ANTERIOR Y CATEGORIA OCUPACIONAL	17,090	17,090	3,246	2,932	10,332	7,523
AREA, SEXO, RESIDENCIA ANTERIOR Y CATEGORIA OCUPACIONAL	143,182	143,182	24,731	16,207	54,373	61,916
AREA, SEXO, RESIDENCIA ANTERIOR Y CATEGORIA OCUPACIONAL	4,637	4,637	272	511	1,738	1,257
AREA, SEXO, RESIDENCIA ANTERIOR Y CATEGORIA OCUPACIONAL	142,444	142,444	29,137	16,773	43,237	54,750
AREA, SEXO, RESIDENCIA ANTERIOR Y CATEGORIA OCUPACIONAL	58,074	58,074	9,092	3,823	10,441	13,537
AREA, SEXO, RESIDENCIA ANTERIOR Y CATEGORIA OCUPACIONAL	1,072,832	1,072,832	728,284	149,247	458,722	498,535
AREA, SEXO, RESIDENCIA ANTERIOR Y CATEGORIA OCUPACIONAL	249,982	249,982	30,784	24,203	63,508	82,132
AREA, SEXO, RESIDENCIA ANTERIOR Y CATEGORIA OCUPACIONAL	119,291	119,291	45,481	35,511	75,326	97,172
AREA, SEXO, RESIDENCIA ANTERIOR Y CATEGORIA OCUPACIONAL	147,747	147,747	41,504	31,971	60,294	81,324
AREA, SEXO, RESIDENCIA ANTERIOR Y CATEGORIA OCUPACIONAL	2,566	3,664	555	1,348	1,127	640
AREA, SEXO, RESIDENCIA ANTERIOR Y CATEGORIA OCUPACIONAL	40,432	11,820	4,637	18,608	14,090	3,511
AREA, SEXO, RESIDENCIA ANTERIOR Y CATEGORIA OCUPACIONAL	27,629	11,984	1,353	1,352	3,624	4,073
AREA, SEXO, RESIDENCIA ANTERIOR Y CATEGORIA OCUPACIONAL	147,018	11,932	7,534	23,762	29,093	14,126
AREA, SEXO, RESIDENCIA ANTERIOR Y CATEGORIA OCUPACIONAL	131,332	12,659	7,892	22,053	22,747	11,564
AREA, SEXO, RESIDENCIA ANTERIOR Y CATEGORIA OCUPACIONAL	35,343	3,483	2,820	26,024	19,621	15,057
AREA, SEXO, RESIDENCIA ANTERIOR Y CATEGORIA OCUPACIONAL	1,343	3,483	1,753	7,058	25,912	4,508

NOTA: NO INCLUYE 167,561 PERSONAS CON RESIDENCIA ANTERIOR NO DECLARADA



RESIDENCIA ANTERIOR Y CATEGORIA OCUPACIONAL	Poblacion de 12 años y mas segun area, sexo, residencia anterior y categoria ocupacional.		Economicamente activa por tiempo ocupacional.		Residencia	
	1 año	2 años	5-9	10-14	15-19	20 y mas
ESTADO.....	117,718	74,385	227,597	178,218	114,910	109,912
EMPLEADO SECTOR PUBLICO.....	14,484	12,360	32,771	43,203	35,448	23,542
EMPLEADO SECTOR PRIVADO.....	31,727	19,822	52,753	44,906	28,704	45,879
OSERO SECTOR PUBLICO.....	11,283	6,547	16,121	16,120	11,399	6,257
OSERO SECTOR PRIVADO.....	172,715	152,141	34,781	35,023	15,305	23,861
RENUMERADO FAMILIAR NO.....	2,561	166	552	486	338	314
SERVICIO DOMESTICO.....	61,677	4,828	5,237	5,464	1,872	3,568
OTRO.....	31,774	1,734	4,632	5,064	3,795	85,474
TRABAJADOR POR CUENTA PROPIA.....	141,450	7,432	22,705	21,647	14,845	34,593
MIEMBRO DE COOPERATIVA.....	122,935	4,672	21,031	24,048	13,751	11,847
BUSCAMPO DE TRABAJO POR PRIMERA VEZ.....	27,151	4,982	4,751	5,318	2,819	1,490
RESIDENCIA ANTERIOR EN EL EXTERIOR.....	612,818	13,210	16,180	49,315	23,046	16,233
EMPLEADO SECTOR PUBLICO.....	39,401	1,433	7,125	9,225	7,245	54,120
EMPLEADO SECTOR PRIVADO.....	127,215	6,708	5,007	25,132	17,188	18,205
OSERO SECTOR PUBLICO.....	25,232	630	2,745	1,922	1,956	1,736
OSERO SECTOR PRIVADO.....	58,522	3,370	13,857	8,383	3,538	1,977
TRABAJADOR FAMILIAR NO RENUMERADO.....	1,356	64	193	172	148	124
SERVICIO DOMESTICO.....	51,389	3,405	2,199	10,782	5,431	1,976
OTRO.....	18,519	245	1,346	1,889	1,333	7,467
TRABAJADOR POR CUENTA PROPIA.....	54,804	1,349	7,309	4,241	3,037	12,418
MIEMBRO DE COOPERATIVA.....	2,031	1,051	561	574	134	6,592
BUSCAMPO DE TRABAJO POR PRIMERA VEZ.....	44,739	2,758	1,309	3,778	1,403	3,675
RESIDENCIA ANTERIOR EN EL EXTERIOR.....	2,599,501	72,212	234	798	561	299
EMPLEADO SECTOR PUBLICO.....	531,035	162,201	109,350	320,369	345,870	248,222
EMPLEADO SECTOR PRIVADO.....	137,035	92,393	15,470	38,311	44,948	33,229
OSERO SECTOR PUBLICO.....	216,556	153,930	29,883	87,765	87,958	60,145
OSERO SECTOR PRIVADO.....	232,192	84,794	11,356	29,671	36,262	25,946
OSERO SECTOR PRIVADO.....	4,672,919	146,349	34,416	21,715	57,304	44,162
RENUMERADO FAMILIAR NO.....	6,635	2,825	311	741	52	324
SERVICIO DOMESTICO.....	2,219	1,187	613	887	526	411
OTRO.....	15,298	3,500	9,171	11,985	6,769	20,636
TRABAJADOR POR CUENTA PROPIA.....	405,120	122,270	20,421	13,558	44,959	51,828
MIEMBRO DE COOPERATIVA.....	320,627	135,659	19,921	34,813	24,181	1,569
BUSCAMPO DE TRABAJO POR PRIMERA VEZ.....	57,491	30,675	1,908	4,464	6,527	2,178

NOTA: NO INCLUYE 167,560 PERSONAS CON RESIDENCIA ANTERIOR NO DECLARADA

Población de según área, sexo, residencia anterior y categoría ocupacional	Población de según área, sexo, residencia anterior y categoría ocupacional	Economicamente activa y categoría ocupacional	Por tiempo de residencia					Residencia de 20 y más declarada
			5-9	10-14	15-19	20 y más declarada	NO	
TOTAL NACIONAL								
Siempre ha residido								
Siempre ha residido en el mismo centro poblado								
759,995	758,975	-	-	-	-	-	-	-
92,323	92,193	-	-	-	-	-	-	-
153,930	153,930	-	-	-	-	-	-	-
84,796	84,796	-	-	-	-	-	-	-
144,569	144,569	-	-	-	-	-	-	-
2,825	2,825	-	-	-	-	-	-	-
1,017	1,017	-	-	-	-	-	-	-
15,988	15,988	-	-	-	-	-	-	-
122,270	122,270	-	-	-	-	-	-	-
4,094	4,094	-	-	-	-	-	-	-
106,653	106,653	-	-	-	-	-	-	-
30,675	30,675	-	-	-	-	-	-	-
Residencia anterior en el mismo estado								
759,350	72,611	68,194	133,560	156,876	111,689	72,360	13,9,959	23,331
93,330	8,067	6,555	15,655	19,016	13,780	8,952	17,452	4,324
173,010	19,483	12,379	32,872	36,042	24,816	15,296	28,088	4,014
91,072	6,795	5,248	14,331	18,133	13,188	9,173	19,571	4,604
133,333	15,278	9,633	27,373	29,662	19,971	12,631	20,270	5,212
1,598	122	91	280	373	316	159	215	42
2,058	497	243	464	304	184	104	213	59
24,806	1,760	1,188	3,871	4,987	3,396	2,342	5,700	424
121,139	9,967	6,271	17,872	24,631	18,303	11,501	28,236	2,373
4,779	407	250	1,355	757	704	503	989	104
94,353	8,711	5,613	16,010	19,317	13,885	9,416	17,407	3,779
14,496	1,344	585	2,054	3,375	2,946	2,278	1,418	392
Residencia anterior en otro estado								
402,276	77,384	52,409	141,775	157,437	120,378	78,392	147,481	26,970
121,257	5,284	8,133	20,051	24,240	18,540	12,485	23,155	6,348
150,973	25,777	15,708	45,722	50,190	31,830	18,420	42,970	11,630
84,573	5,977	5,708	13,495	15,365	11,079	8,420	18,549	4,555
141,113	16,621	10,107	29,007	29,359	21,522	12,270	19,771	5,481
1,430	175	95	265	300	277	120	152	35
2,033	506	249	429	297	200	94	212	46
27,919	1,540	1,247	4,127	5,327	4,434	3,297	7,564	383
115,595	9,407	6,211	18,799	21,365	17,496	12,015	28,190	2,112
4,895	408	238	814	966	724	542	1,349	86
87,771	9,794	5,482	15,333	17,039	13,154	8,390	15,291	3,235
12,453	2,225	837	2,119	2,762	2,177	1,350	675	309

NOTA: NO INCLUYE 167,563 PERSONAS CON RESIDENCIA ANTERIOR NO DECLARADA

CUADRO III-57

P O B L A C I O N D E 12 AÑOS Y MAS SEGUN AREA, SEXO, RESIDENCIA Y CATEGORIA OCUPACIONAL.	T I E M P O M E N O S D E		E C O N O M I C A M E N T E A C T I V A P O R T I E M P O D E							R E S I D E N C I A ( A Ñ O S )
	1 AÑO	1 AÑO	2 - 4	5 - 9	10 - 14	15 - 19	20 Y MAS	DECLARADO		
T O T A L	12,406	8,747	45,034	31,557	15,655	10,815	41,537	113,569		
RESIDENCIA ANTERIOR EN EL EXTERRAÑO.....	1-2,306	762	2,604	1,694	909	588	2,296	13,456		
EMPLEADO SECTOR PUBLICO.....	4,914	3,423	17,201	11,519	5,054	3,623	13,726	28,385		
EMPLEADO SECTOR PRIVADO.....	528	380	2,200	1,464	679	433	1,370	17,740		
OSERO SECTOR PUBLICO.....	2,517	1,975	10,924	6,213	2,669	1,493	3,568	17,073		
OSERO SECTOR PRIVADO.....	41	14	84	68	59	45	44	227		
TRABAJADOR FAMILIAR NO REMUNERADO.....	154	126	578	266	171	68	67	444		
SERVICIO DOMESTICO.....	16,873	145	1,173	1,671	1,307	1,130	6,772	4,075		
TRABAJADOR POR CUENTA PROPIA.....	1,067	976	6,288	5,832	3,244	2,304	10,499	15,921		
MIEMBRO DE COOPERATIVA NO DECLARADO.....	40	32	220	180	141	115	444	578		
NO DECLARADO.....	1,424	929	3,470	2,443	1,385	925	2,779	18,656		
BUSCANDO TRABAJO POR PRIMERA VEZ.....	283	85	292	187	137	131	85	1,997		
H E M B R A S.....	8,411	49,569	140,610	156,804	117,446	75,129	133,692	66,279		
EMPLEADO SECTOR PUBLICO.....	13,167	8,801	25,197	37,209	31,608	20,344	37,597	13,832		
EMPLEADO SECTOR PRIVADO.....	20,363	12,822	39,359	30,527	28,782	18,674	28,084	17,375		
OSERO SECTOR PUBLICO.....	84,280	2,743	14,563	10,519	6,532	6,230	10,469	8,513		
OSERO SECTOR PRIVADO.....	98,723	25,032	14,267	13,070	10,433	6,230	10,461	5,514		
TRABAJADOR FAMILIAR NO REMUNERADO.....	3,794	217	147	510	475	316	558	214		
SERVICIO DOMESTICO.....	27,776	20,300	10,622	26,685	16,471	8,631	4,416	7,619		
TRABAJADOR POR CUENTA PROPIA.....	11,034	464	337	1,218	1,596	1,273	1,074	2,454		
MIEMBRO DE COOPERATIVA NO DECLARADO.....	83,334	20,912	2,749	9,414	12,288	9,202	6,198	4,303		
BUSCANDO TRABAJO POR PRIMERA VEZ.....	1,610	343	117	224	169	97	230	123		
MIEMBRO DE COOPERATIVA NO DECLARADO.....	121,533	35,786	8,816	4,862	13,484	15,931	12,024	7,596		
SERVICIO DOMESTICO.....	62,961	27,401	5,230	2,367	7,210	5,585	3,867	2,420		
BUSCANDO TRABAJO POR PRIMERA VEZ.....	335,997	335,997								
MIEMBRO DE COOPERATIVA NO DECLARADO.....	100,531	100,531								
EMPLEADO SECTOR PUBLICO.....	77,729	77,729								
EMPLEADO SECTOR PRIVADO.....	25,150	25,150								
OSERO SECTOR PUBLICO.....	25,032	25,032								
OSERO SECTOR PRIVADO.....	821	821								
TRABAJADOR FAMILIAR NO REMUNERADO.....	20,330	20,300								
SERVICIO DOMESTICO.....	1,932	1,932								
TRABAJADOR POR CUENTA PROPIA.....	20,912	20,912								
MIEMBRO DE COOPERATIVA NO DECLARADO.....	343	343								
BUSCANDO TRABAJO POR PRIMERA VEZ.....	55,786	55,786								
T O T A L	27,401	27,401								

NOTA: NO INCLUYE 367,563 PERSONAS CON RESIDENCIA ANTERIOR NO DECLARADA

POBLACION DE 12 AÑOS Y MAS SEGUN AREA, SEXO, RESIDENCIA ANTERIOR Y CATEGORIA OCUPACIONAL. TOTAL NACIONAL

AREA, SEXO, RESIDENCIA ANTERIOR Y CATEGORIA OCUPACIONAL	TOTAL	TIEMPO DE SIEMPRE HA RESIDIDO					ECONOMICAMENTE ACTIVA POR TIEMPO DE OCUPACIONAL					RESIDENCIA DE 20 Y MAS DECLARADO				
		1 AÑO	2 - 4 AÑOS	5 - 9 AÑOS	10 - 14 AÑOS	15 - 19 AÑOS	1 AÑO	2 - 4 AÑOS	5 - 9 AÑOS	10 - 14 AÑOS	15 - 19 AÑOS	20 Y MAS AÑOS				
RESIDENCIA ANTERIOR EN EL MISMO ESTADO	330,412	40,573	21,971	55,797	68,896	51,815	33,193	53,778	8,519	16,777	1,842	1,915	665	646		
EMPLEADO SECTOR PUBLICO	30,892	9,239	11,351	17,220	17,023	8,821	10,777	1,842	7,552	1,688	7,192	4,845	646			
EMPLEADO SECTOR PRIVADO	74,912	1,862	3,718	15,749	11,535	4,358	2,710	4,845	2,710	4,845	2,710	4,845	646			
OBRAERO SECTOR PUBLICO	28,909	3,484	1,998	5,560	6,476	4,358	2,710	4,845	2,710	4,845	2,710	4,845	646			
OBRAERO SECTOR PRIVADO	29,717	77	47	165	180	177	177	180	23	180	23	180	23			
TRABAJADOR FAMILIAR NO REMUNERADO	998	38,244	4,170	8,144	5,786	3,372	1,598	3,498	793	3,498	793	3,498	793			
SERVICIO DOMESTICO	3,171	224	165	480	639	477	314	477	66	477	66	477	66			
PROPIETARIO POR CUENTA PROPIA	25,884	1,938	1,265	3,890	5,362	4,054	2,625	6,236	494	6,236	494	6,236	494			
MIEMBRO DE COOPERATIVA	37,497	3,948	2,272	6,035	7,607	5,736	3,651	6,561	10	6,561	10	6,561	10			
NO DECLARADO	16,847	2,139	1,067	2,836	3,680	2,966	2,230	1,501	428	1,501	428	1,501	428			
BUSCANDO TRABAJO POR PRIMERA VEZ	355,040	40,334	21,976	58,085	70,150	57,340	36,518	62,431	8,206	62,431	8,206	62,431	8,206			
RESIDENCIA ANTERIOR EN OTRO ESTADO	91,076	6,200	4,207	12,740	18,963	16,948	11,057	19,437	1,824	19,437	1,824	19,437	1,824			
EMPLEADO SECTOR PUBLICO	86,794	9,070	5,761	15,061	18,109	16,831	9,285	12,927	1,860	12,927	1,860	12,927	1,860			
EMPLEADO SECTOR PRIVADO	24,270	1,235	839	2,981	4,450	4,041	2,979	7,498	687	7,498	687	7,498	687			
OBRAERO SECTOR PUBLICO	31,377	3,131	2,034	5,774	6,664	5,208	3,036	5,090	640	5,090	640	5,090	640			
OBRAERO SECTOR PRIVADO	1,221	117	70	236	262	209	118	196	25	196	25	196	25			
TRABAJADOR FAMILIAR NO REMUNERADO	39,614	4,379	8,337	5,510	3,454	1,718	3,283	81	3,283	81	3,283	81	3,283			
SERVICIO DOMESTICO	3,855	194	169	565	739	650	502	73	502	73	502	73	502			
PROPIETARIO POR CUENTA PROPIA	25,885	1,679	1,221	3,906	5,188	4,151	2,830	6,413	477	6,413	477	6,413	477			
MIEMBRO DE COOPERATIVA	51,6	35	35	93	100	80	37	92	23	92	23	92	23			
NO DECLARADO	35,474	3,936	2,110	5,760	6,989	5,597	3,467	5,975	1,442	5,975	1,442	5,975	1,442			
BUSCANDO TRABAJO POR PRIMERA VEZ	14,698	2,737	1,151	2,635	3,156	2,391	1,469	815	344	1,469	815	1,469	815			
RESIDENCIA ANTERIOR EN EL EXTERIOR	133,438	7,504	5,642	26,818	17,758	8,391	5,418	12,483	10,524	12,483	10,524	12,483	10,524			
EMPLEADO SECTOR PUBLICO	15,856	417	345	1,116	1,021	837	479	1,609	13,601	479	1,609	13,601	479			
EMPLEADO SECTOR PRIVADO	39,371	1,774	1,584	7,901	5,669	2,506	1,837	4,279	3,361	4,279	3,361	4,279	3,361			
OBRAERO SECTOR PUBLICO	5,511	152	112	545	428	277	166	469	3,361	469	3,361	469	3,361			
OBRAERO SECTOR PRIVADO	12,337	553	574	2,933	1,870	869	484	886	4,228	886	4,228	886	4,228			
TRABAJADOR FAMILIAR NO REMUNERADO	784	23	30	109	104	89	79	184	166	184	166	184	166			
SERVICIO DOMESTICO	29,388	3,251	2,073	10,204	5,145	1,805	780	1,012	5,318	1,012	5,318	1,012	5,318			
PROPIETARIO POR CUENTA PROPIA	2,066	46	23	173	218	166	208	695	537	695	537	695	537			
TRABAJADOR POR CUENTA PROPIA	10,673	273	263	1,178	1,538	997	733	1,919	3,332	1,919	3,332	1,919	3,332			
MIEMBRO DE COOPERATIVA	301	9	9	41	51	26	19	56	998	56	998	56	998			
NO DECLARADO	12,876	632	480	1,671	1,355	691	478	998	6,593	998	6,593	998	6,593			
BUSCANDO TRABAJO POR PRIMERA VEZ	4,015	354	149	506	374	228	168	104	2,132	104	2,132	104	2,132			

NOTA: NO INCLUYE 167,863 PERSONAS CON RESIDENCIA ANTERIOR NO DECLARADA

CUADRO III.67

RESIDENCIA ANTERIOR Y CATEGORIA OCUPACIONAL	AREA, SEXO, SEGUN AREA, SEXO, RESIDENCIA ANTERIOR Y CATEGORIA OCUPACIONAL.	POBLACION DE 12 AÑOS Y MAS SEGUN AREA, SEXO, RESIDENCIA ANTERIOR Y CATEGORIA OCUPACIONAL.	I E M P O D E R E S I D E N C I A ( A Ñ O S )														
			SIEMPRE HA RESIDIDO		1 AÑO		2 - 4		5 - 9		10 - 14		15 - 19		20 Y MAS		
			HA RESIDIDO	SIEMPRE MENOS DE 1 AÑO	1 AÑO	2 - 4	5 - 9	10 - 14	15 - 19	20 Y MAS	HA RESIDIDO	SIEMPRE MENOS DE 1 AÑO	1 AÑO	2 - 4	5 - 9	10 - 14	15 - 19
TOTAL NACIONAL			158,596	69,975	11,821	6,747	16,745	13,737	10,745	7,406	43,887	7,313					
AREA INTERMEDIA			15,481	7,889	942	817	1,584	1,383	906	638	1,174	678					
EMPLEADO SECTOR PUBLICO...			13,187	3,337	1,366	748	1,705	1,209	565	624	1,078	482					
EMPLEADO SECTOR PRIVADO...			2,294	4,552	585	74	879	1,834	341	274	1,096	190					
ORERO SECTOR PUBLICO...			33,085	12,506	4,393	1,833	4,881	3,475	2,424	1,471	2,315	1,783					
ORERO SECTOR PRIVADO...																	
TRABAJADOR FAMILIAR NO REMUNERADO...			1,791	973	79	132	142	142	148	97	118	55					
SERVICIO DOMESTICO...			4,393	606	673	536	360	318	179	222	360	171					
PATRONO...			6,350	1,557	196	253	445	442	362	271	767	152					
TRABAJADOR POR CUENTA PROPIA...			36,251	16,622	1,817	1,137	3,442	3,211	2,613	1,832	4,398	1,179					
MIEMBRO DE COOPERATIVA...			21,967	10,773	1,370	780	1,966	1,620	1,361	976	1,440	1,381					
NO DECLARADO...																	
PRIMERA VEZ TRABAJADOR POR CUENTA PROPIA...			6,012	3,653	336	187	427	428	350	249	154	228					
SIEMPRE HAN TRABAJADO EN EL MISMO CENTRO POBLADO...			69,975	59,975	-	-	-	-	-	-	-	-					
EMPLEADO SECTOR PUBLICO...			7,889	7,889	-	-	-	-	-	-	-	-					
EMPLEADO SECTOR PRIVADO...			5,437	5,437	-	-	-	-	-	-	-	-					
ORERO SECTOR PUBLICO...			8,376	8,376	-	-	-	-	-	-	-	-					
ORERO SECTOR PRIVADO...			12,506	12,506	-	-	-	-	-	-	-	-					
TRABAJADOR FAMILIAR NO REMUNERADO...			973	973	-	-	-	-	-	-	-	-					
SERVICIO DOMESTICO...			1,359	1,359	-	-	-	-	-	-	-	-					
PATRONO...			1,557	1,557	-	-	-	-	-	-	-	-					
TRABAJADOR POR CUENTA PROPIA...			16,622	16,622	-	-	-	-	-	-	-	-					
MIEMBRO DE COOPERATIVA...			661	661	-	-	-	-	-	-	-	-					
NO DECLARADO...			10,773	10,773	-	-	-	-	-	-	-	-					
BUSCANDO TRABAJO POR PRIMERA VEZ...			3,653	3,653	-	-	-	-	-	-	-	-					
RESIDENCIA ANTERIOR EN EL MISMO ESTADO...			50,751	6,558	3,982	9,936	8,262	6,990	4,829	8,781	1,083						
EMPLEADO SECTOR PUBLICO...			4,779	596	340	920	770	589	438	725	280						
EMPLEADO SECTOR PRIVADO...			6,317	535	413	1,029	846	561	366	547	276						
ORERO SECTOR PUBLICO...			8,376	835	613	940	646	440	267	931	440						
ORERO SECTOR PRIVADO...			12,219	2,414	1,058	2,761	2,006	1,500	924	1,370	184						
TRABAJADOR FAMILIAR NO REMUNERADO...			506	45	27	88	94	105	78	64	5						
SERVICIO DOMESTICO...			1,517	358	143	311	221	201	147	271	147						
PATRONO...			1,562	110	91	267	260	218	150	429	17						
TRABAJADOR POR CUENTA PROPIA...			11,841	1,172	697	2,121	1,998	1,706	1,200	2,814	133						
MIEMBRO DE COOPERATIVA...			6,248	49	54	83	56	126	83	62	6						
NO DECLARADO...				782	456	1,230	974	915	640	1,109	162						
PRIMERA VEZ TRABAJADOR POR CUENTA PROPIA...			1,433	187	121	278	276	256	172	115	28						

NOTA: NO INCLUYE 167,563 PERSONAS CON RESIDENCIA ANTERIOR NO DECLARADA



AREA, SEXO, RESIDENCIA ANTERIOR Y CATEGORIA OCUPACIONAL	TIEMPO DE HA		ECONOMICAMENTE ACTIVA POR TIEMPO DE RESIDENCIA Y CATEGORIA OCUPACIONAL.										NO DECLARADO
	SIEMPRE 1 AÑO	MEHOS DE 1 AÑO	2 - 4	5 - 9	10 - 14	15 - 19	20 Y MAS	( A Ñ O S )					
T O T A L	RESIDIDO	RESIDIDO	1 AÑO	2 - 4	5 - 9	10 - 14	15 - 19	20 Y MAS	DECLARADO			NO DECLARADO	

TOTAL NACIONAL												
RESIDENCIA ANTERIOR EN OTRO ESTADUO.....	25,636	3,470	2,186	5,038	4,415	3,176	2,195	4,386	824			
EMPLEADO SECTOR PUBLICO.....	2,743	323	269	633	528	310	269	372	115			
EMPLEADO SECTOR PRIVADO.....	2,831	483	295	675	584	314	295	315	115			
OBERO SECTOR PUBLICO.....	2,938	276	302	442	338	269	269	563	327			
OBERO SECTOR PRIVADO.....	4,967	872	413	1,005	845	631	380	737	84			
TRABAJADOR FAMILIAR NO REMUNERADO.....	234	31	14	40	41	41	13	49	5			
SERVICIO DOMESTICO.....	650	133	80	135	103	85	54	99	9			
TRABAJADOR POR CUENTA PROPIA.....	953	77	59	149	138	118	103	275	14			
MIEMBRO DE COOPERATIVA.....	6,021	505	404	1,155	1,050	785	566	1,567	89			
NO DECLARADO.....	310	27	11	45	52	60	42	67	6			
BUSCANDO TRABAJO POR PRIMERA VEZ.....	3,359	503	275	645	566	406	293	551	100			
RESIDENCIA ANTERIOR EN EL EXTERIOR.....	730	140	62	135	146	88	70	34	25			
EMPLEADO SECTOR PUBLICO.....	11,984	1,493	581	1,721	1,080	579	382	722	5,426			
EMPLEADO SECTOR PRIVADO.....	451	23	8	31	75	37	17	343	3			
OBERO SECTOR PUBLICO.....	29	3	1	14	27	23	16	24	613			
OBERO SECTOR PRIVADO.....	815	2	1	14	45	23	15	24	613			
TRABAJADOR FAMILIAR NO REMUNERADO.....	5,393	1,107	362	1,113	624	293	167	212	1,513			
SERVICIO DOMESTICO.....	79	3	6	4	7	2	6	5	45			
PATRONO.....	478	115	50	90	36	32	19	21	135			
TRABAJADOR POR CUENTA PROPIA.....	298	9	8	29	24	26	18	53	121			
MIEMBRO DE COOPERATIVA.....	1,767	40	36	166	163	122	65	217	957			
NO DECLARADO.....	153	3	1	3	2	1	3	6	136			
BUSCANDO TRABAJO POR PRIMERA VEZ.....	1,607	103	49	91	80	40	43	80	1,119			
V A R O N E S.....	226	9	4	14	6	6	7	5	175			
EMPLEADO SECTOR PUBLICO.....	127,076	9,543	5,436	13,654	8,714	5,957	11,448	6,118	6,118			
EMPLEADO SECTOR PRIVADO.....	8,251	590	527	983	792	471	322	582	479			
OBERO SECTOR PUBLICO.....	10,451	902	586	1,360	973	697	586	496	511			
OBERO SECTOR PRIVADO.....	14,715	718	6,585	1,275	1,195	968	748	1,061	1,061			
BUSCANDO TRABAJO POR PRIMERA VEZ.....	32,265	4,107	1,676	4,482	3,199	2,228	1,343	2,156	1,643			
TRABAJADOR FAMILIAR NO REMUNERADO.....	1,524	61	41	105	111	129	84	98	44			
SERVICIO DOMESTICO.....	1,111	92	51	110	110	116	111	216	216			
TRABAJADOR POR CUENTA PROPIA.....	4,073	176	148	410	411	330	258	718	146			
MIEMBRO DE COOPERATIVA.....	32,528	15,056	1,637	3,049	2,847	2,326	1,620	3,924	1,057			
NO DECLARADO.....	1,216	70	33	49	98	120	124	124	44			
BUSCANDO TRABAJO POR PRIMERA VEZ.....	18,274	9,018	1,096	656	1,624	1,157	820	1,451	1,116			
RESIDENCIA ANTERIOR EN EL EXTERIOR.....	3,570	161	101	222	248	215	135	75	133			

NOTA: NO INCLUYE 167,583 PERSONAS CON RESIDENCIA ANTERIOR NO DECLARADA



CUADRO III-57

AREA, SEXO, RESIDENCIA ANTERIOR Y CATEGORIA OCUPACIONAL	POBLACION DE 12 AÑOS Y MAS ECONOMICAMENTE ACTIVA POR TIEMPO DE RESIDENCIA SEGUN AREA, SEXO, RESIDENCIA ANTERIOR Y CATEGORIA OCUPACIONAL.									
	TOTAL NACIONAL									
	T I E M P O SIEMPRE 1 AÑO	2 - 4	5 - 9	10 - 14	15 - 19	20 Y MAS DECLARADO	N O			
RESIDENCIA ANTERIOR EN EL MISMO ESTADO	54,957	-	-	-	-	-	3			
MISMO CENTRO POBLADO.....	3,515	-	-	-	-	-	52			
EMPLEADO SECTOR PUBLICO.....	4,216	-	-	-	-	-	60			
OSERO SECTOR PUBLICO.....	6,585	-	-	-	-	-	17			
OBREO SECTOR PRIVADO.....	11,431	-	-	-	-	-	400			
TRABAJADOR FAMILIAR NO REMUNERADO.....	851	-	-	-	-	-	10			
SERVICIO DOMESTICO.....	3	-	-	-	-	-	2			
PATRONO.....	1,473	-	-	-	-	-	4			
TRABAJADOR POR CUENTA PROPIA.....	15,056	-	-	-	-	-	4			
MIEMBRO DE COOPERATIVA.....	429	-	-	-	-	-	6			
NO DECLARADO.....	9,018	-	-	-	-	-	115			
BUSCANDO TRABAJO POR PRIMERA VEZ.....	2,280	-	-	-	-	-	122			
RESIDENCIA ANTERIOR EN EL MISMO ESTADO	41,075	3,131	8,118	6,749	5,650	3,836	7,169			
EMPLEADO SECTOR PUBLICO.....	2,720	355	536	442	298	208	357			
OSERO SECTOR PUBLICO.....	3,700	324	722	523	424	293	498			
OBREO SECTOR PRIVADO.....	7,842	359	849	784	664	506	1,319			
TRABAJADOR FAMILIAR NO REMUNERADO.....	11,260	961	2,543	1,850	1,383	847	1,269			
SERVICIO DOMESTICO.....	425	24	71	78	93	60	52			
PATRONO.....	66	6	13	9	20	14	7			
TRABAJADOR POR CUENTA PROPIA.....	1,449	100	235	250	200	141	400			
MIEMBRO DE COOPERATIVA.....	10,593	1,054	1,902	1,789	1,528	1,061	2,322			
NO DECLARADO.....	457	373	78	50	117	78	59			
BUSCANDO TRABAJO POR PRIMERA VEZ.....	5,130	619	1,007	820	773	536	930			
RESIDENCIA ANTERIOR EN OTRO ESTADO	772	86	143	154	160	92	56			
EMPLEADO SECTOR PUBLICO.....	21,024	1,763	4,085	3,580	2,588	1,811	3,649			
OSERO SECTOR PUBLICO.....	1,756	187	426	350	170	117	268			
OBREO SECTOR PRIVADO.....	2,259	231	560	392	281	230	445			
TRABAJADOR FAMILIAR NO REMUNERADO.....	2,569	298	386	270	200	141	323			
SERVICIO DOMESTICO.....	4,525	302	899	773	578	343	691			
PATRONO.....	193	12	30	28	34	10	41			
TRABAJADOR POR CUENTA PROPIA.....	3	3	6	4	4	2	5			
MIEMBRO DE COOPERATIVA.....	879	70	133	141	106	101	259			
NO DECLARADO.....	5,335	360	1,009	918	701	508	1,213			
BUSCANDO TRABAJO POR PRIMERA VEZ.....	2,767	399	542	470	349	248	459			
PRIMERA VEZ.....	397	72	31	76	93	41	17			

NOTA: NO INCLUYE 167,963 PERSONAS CON RESIDENCIA ANTERIOR NO DECLARADA

Población de 12 años y más según área, sexo, residencia anterior y categoría ocupacional.	Económicamente activa por tiempo de residencia (años)						No 20 y más declarada
	1 año	2-4	5-9	10-14	15-19	20 y más	
<b>TOTAL NACIONAL</b>							
<b>Área, sexo, residencia anterior y categoría ocupacional</b>	<b>T I E M P O D E R E S I D E N C I A ( A Ñ O S )</b>						
<b>TOTAL RESIDIO</b>	<b>1 AÑO</b>	<b>2 - 4</b>	<b>5 - 9</b>	<b>10 - 14</b>	<b>15 - 19</b>	<b>20 Y MÁS</b>	<b>NO 20 Y MÁS DECLARADO</b>
RESIDENCIA ANTERIOR EN EL EXTERIOR.....	10,020	492	920	476	310	610	4,501
EMPLEADO SECTOR PÚBLICO.....	249	31	12	3	4	19	184
EMPLEADO SECTOR PRIVADO.....	610	28	58	18	26	45	298
OBRERO SECTOR PÚBLICO.....	36	18	46	12	37	519	37
OBRERO SECTOR PRIVADO.....	3,069	353	574	267	153	196	1,409
REMUNERADO.....	65	5	5	2	3	3	36
SERVICIO DOMÉSTICO.....	3	4	5	2	3	5	34
PATRONO.....	272	2	1	4	2	1	17
TRABAJADOR POR CUENTA PROPIA.....	2	7	20	24	16	59	115
MIEMBRO DE COOPERATIVA.....	1,544	33	140	97	51	189	866
NO DECLARADO.....	50	1	2	1	3	6	32
BUSCANDO TRABAJO POR PRIMERA VEZ.....	1,509	78	37	66	35	62	920
RESIDENCIA ANTERIOR EN EL INTERIOR.....	121	3	3	2	2	2	105
EMPLEADO SECTOR PÚBLICO.....	31,320	15,018	1,311	2,508	2,031	1,466	2,439
EMPLEADO SECTOR PRIVADO.....	7,620	4,374	290	601	521	316	1,195
OBRERO SECTOR PÚBLICO.....	1,221	264	155	345	128	162	189
OBRERO SECTOR PRIVADO.....	2,155	1,191	73	221	172	117	441
REMUNERADO.....	2,820	1,075	157	399	276	196	117
SERVICIO DOMÉSTICO.....	267	122	18	27	19	128	163
PATRONO.....	4,159	1,625	584	31	300	20	11
TRABAJADOR POR CUENTA PROPIA.....	277	84	17	41	32	214	150
MIEMBRO DE COOPERATIVA.....	3,723	1,546	180	328	12	49	6
NO DECLARADO.....	97	9	3	8	12	47	122
BUSCANDO TRABAJO POR PRIMERA VEZ.....	3,695	1,755	274	144	144	156	289
SIEMPRE HAN RESIDIDO EN EL MISMO CENTRO POBLADO.....	2,442	1,373	175	86	205	114	79
EMPLEADO SECTOR PÚBLICO.....	15,018	15,018	-	-	-	-	-
EMPLEADO SECTOR PRIVADO.....	4,374	4,374	-	-	-	-	-
OBRERO SECTOR PÚBLICO.....	1,221	1,221	-	-	-	-	-
OBRERO SECTOR PRIVADO.....	1,791	1,791	-	-	-	-	-
REMUNERADO.....	1,375	1,075	-	-	-	-	-
SERVICIO DOMÉSTICO.....	122	122	-	-	-	-	-
PATRONO.....	1,625	1,625	-	-	-	-	-
TRABAJADOR POR CUENTA PROPIA.....	34	84	-	-	-	-	-
MIEMBRO DE COOPERATIVA.....	1,566	1,566	-	-	-	-	-
NO DECLARADO.....	32	32	-	-	-	-	-
BUSCANDO TRABAJO POR PRIMERA VEZ.....	1,755	1,755	-	-	-	-	-
SIEMPRE HAN RESIDIDO EN EL MISMO CENTRO POBLADO.....	1,373	1,373	-	-	-	-	-

NOTA: NO INCLUYE 367,560 PERSONAS CON RESIDENCIA ANTERIOR NO DECLARADA

POBLACION DE 12 AÑOS Y MAS ECONOMICAMENTE ACTIVA POR TIEMPO DE RESIDENCIA  
SEGUN AREA, SEXO, RESIDENCIA ANTERIOR Y CATEGORIA OCUPACIONAL.

TOTAL NACIONAL	T I E M P O D E R E S I D E N C I A ( A Ñ O S )												
	SIEMPRE EN LA CATEGORIA OCUPACIONAL	1 AÑO		2 - 4		5 - 9		10 - 14		15 - 19		20 Y MAS DECLARADO	
		RESIDIO	1 AÑO	2 AÑOS	3 AÑOS	4 AÑOS	5 AÑOS	6 AÑOS	7 AÑOS	8 AÑOS	9 AÑOS	10 AÑOS	11 AÑOS
RESIDENCIA ANTERIOR EN EL MISMO ESTADO.....	9,676	1,376	801	1,868	1,513	1,340	993	1,612	173				
EMPLEADO SECTOR PUBLICO.....	2,067	255	205	328	384	281	230	358	26				
EMPLEADO SECTOR PRIVADO.....	851	145	88	194	124	104	135	112	8				
OSERO SECTOR PUBLICO.....	1,165	92	54	178	180	117	101	177	2				
OSERO SECTOR PRIVADO.....	959	174	97	215	156	117	101	177	19				
TRABAJADOR FAMILIAR NO REMUNERADO.....	81	10	3	16	12	9	12	9	12				
SERVICIO DOMESTICO.....	1,451	344	137	298	212	191	104	140	25				
PATRONO.....	23	10	5	12	10	18	9	29	-				
TRABAJADOR POR CUENTA PROPIA.....	1,258	118	75	219	209	178	139	292	18				
MIEMBRO DE COOPERATIVA NO DECLARADO.....	32	4	-	5	6	9	5	32	-				
BUSCANDO TRABAJO POR PRIMERA VEZ.....	661	101	54	135	122	96	80	59	14				
RESIDENCIA ANTERIOR EN OTRO ESTADO.....	4,642	649	421	953	835	588	384	715	97				
EMPLEADO SECTOR PUBLICO.....	977	105	82	190	156	140	83	156	14				
EMPLEADO SECTOR PRIVADO.....	542	102	64	135	92	59	38	47	5				
OSERO SECTOR PUBLICO.....	369	25	14	60	72	37	39	118	4				
OSERO SECTOR PRIVADO.....	442	62	51	106	70	53	37	65	17				
TRABAJADOR FAMILIAR NO REMUNERADO.....	51	8	2	10	13	7	3	8	-				
SERVICIO DOMESTICO.....	616	128	77	129	94	61	47	53	7				
PATRONO.....	74	7	4	16	17	12	2	16	-				
TRABAJADOR POR CUENTA PROPIA.....	686	55	44	146	152	84	58	134	13				
SERVICIO DOMESTICO.....	30	3	3	2	3	3	3	9	-				
NO DECLARADO.....	572	104	49	103	96	57	45	92	26				
BUSCANDO TRABAJO POR PRIMERA VEZ.....	303	68	31	59	53	35	29	17	11				
RESIDENCIA ANTERIOR EN EL EXTERIOR.....	1,964	233	89	270	160	103	72	112	925				
EMPLEADO SECTOR PUBLICO.....	202	12	3	10	3	4	3	9	129				
EMPLEADO SECTOR PRIVADO.....	158	17	3	26	20	4	3	7	92				
OSERO SECTOR PUBLICO.....	125	7	4	8	4	2	2	7	104				
OSERO SECTOR PRIVADO.....	344	50	9	73	50	26	14	16	-				
TRABAJADOR FAMILIAR NO REMUNERADO.....	13	-	1	2	2	-	1	-	9				
SERVICIO DOMESTICO.....	457	112	48	88	35	28	17	21	118				
PATRONO.....	26	-	1	7	4	2	2	4	6				
TRABAJADOR POR CUENTA PROPIA.....	223	7	6	28	23	25	15	28	91				
MIEMBRO DE COOPERATIVA NO DECLARADO.....	3	-	1	1	-	2	-	1	-				
BUSCANDO TRABAJO POR PRIMERA VEZ.....	105	27	12	16	14	5	7	18	199				
BUSCANDO TRABAJO POR PRIMERA VEZ.....	105	6	1	11	5	4	3	3	70				

NOTA: NO INCLUYE 167,835 PERSONAS CON RESIDENCIA ANTERIOR NO DECLARADA

Población de 12 años y más según área, sexo y residencia	Residencia anterior y categoría ocupacional	Población económicamente activa por tiempo de residencia											
		Residencia anterior y categoría ocupacional											
		Tiempo de residencia (años)											
TOTAL	1 año	2-4 años	5-9 años	10-14 años	15-19 años	20 y más años	Residencia anterior y categoría ocupacional						
TOTAL	1 año	2-4 años	5-9 años	10-14 años	15-19 años	20 y más años	Tiempo de residencia (años)						
ÁREA R U R A L.....	604,371	19,403	48,956	41,257	32,020	20,752	40,659	27,215					
EMPLEADO SECTOR PÚBLICO.....	19,273	9,480	1,198	2,510	1,992	725	1,130	1,102					
EMPLEADO SECTOR PRIVADO.....	26,314	11,953	2,445	5,314	2,510	1,429	1,395	1,195					
OSERO SECTOR PÚBLICO.....	38,429	20,821	1,783	2,678	1,326	1,429	2,935	2,216					
OSERO SECTOR PRIVADO.....	154,959	67,780	7,558	12,564	6,541	4,923	8,130	7,834					
TRABAJADOR FAMILIAR NO REMUNERADO.....	33,689	24,109	764	663	1,625	930	1,409	1,057					
SERVICIO DOMESTICO.....	10,364	4,918	1,596	1,736	1,625	930	1,409	1,057					
PATRONO.....	24,771	11,531	445	1,101	808	579	1,450	396					
TRABAJADOR POR CUENTA PROPIA.....	24,771	11,587	535	1,881	1,762	1,312	3,428	1,087					
MIEMBRO DE COOPERATIVA.....	209,779	131,664	6,922	12,794	12,525	10,542	7,187	17,165					
NO DECLARADO.....	4,689	2,386	4,220	3,666	308	227	490	162					
BUSCANDO TRABAJO POR PRIMERA VEZ.....	70,240	40,892	1,980	4,955	4,354	3,418	2,187	3,890	5,063				
MISMO ESTADO.....	11,942	8,313	257	650	636	582	357	186	423				
RESIDENCIA ANTERIOR EN EL MISMO ESTADO.....	334,150	336,150	—	—	—	—	—	—	—				
RESIDENCIA ANTERIOR EN OTRO ESTADO.....	1,459	1,459	—	—	—	—	—	—	—				
EMPLEADO SECTOR PÚBLICO.....	20,821	20,821	—	—	—	—	—	—	—				
OSERO SECTOR PÚBLICO.....	67,780	67,780	—	—	—	—	—	—	—				
TRABAJADOR FAMILIAR NO REMUNERADO.....	24,109	24,109	—	—	—	—	—	—	—				
SERVICIO DOMESTICO.....	4,918	4,918	—	—	—	—	—	—	—				
PATRONO.....	11,887	11,887	—	—	—	—	—	—	—				
TRABAJADOR POR CUENTA PROPIA.....	131,664	131,664	—	—	—	—	—	—	—				
MIEMBRO DE COOPERATIVA.....	2,386	2,386	—	—	—	—	—	—	—				
NO DECLARADO.....	40,892	40,892	—	—	—	—	—	—	—				
BUSCANDO TRABAJO POR PRIMERA VEZ.....	8,313	8,313	—	—	—	—	—	—	—				
RESIDENCIA ANTERIOR EN EL MISMO ESTADO.....	159,310	11,907	30,597	26,570	21,103	13,732	27,339	3,611					
RESIDENCIA ANTERIOR EN OTRO ESTADO.....	6,195	806	1,363	949	876	566	429	479					
EMPLEADO SECTOR PÚBLICO.....	8,059	1,400	787	1,519	943	618	618	618					
OSERO SECTOR PÚBLICO.....	11,161	1,195	927	1,842	1,462	1,100	2,090	656					
OSERO SECTOR PRIVADO.....	48,119	11,802	4,254	9,668	7,556	5,485	3,125	5,163					
TRABAJADOR FAMILIAR NO REMUNERADO.....	6,090	518	1,159	1,249	1,141	632	973	101					
SERVICIO DOMESTICO.....	3,209	1,663	660	660	292	222	292	53					
PATRONO.....	7,512	590	1,630	1,533	1,157	773	2,013	85					
TRABAJADOR POR CUENTA PROPIA.....	48,943	4,576	8,523	8,418	7,119	4,881	11,935	669					
MIEMBRO DE COOPERATIVA.....	1,393	174	83	236	215	91	215	16					
NO DECLARADO.....	16,237	7,237	3,180	2,670	2,283	1,669	2,663	577					
BUSCANDO TRABAJO POR PRIMERA VEZ.....	2,239	—	335	179	447	459	147	253					

NOTA: NO INCLUYE 167,863 PERSONAS CON RESIDENCIA ANTERIOR NO DECLARADA

CUADRO III.-67

ÁREA - SEXO, RESIDENCIA ANTERIOR Y CATEGORÍA OCUPACIONAL	POBLACION DE 12 AÑOS Y MAS ECONOMICAMENTE ACTIVA POR TIEMPO DE RESIDENCIA DE SEGUN AREA, SEXO, RESIDENCIA ANTERIOR Y CATEGORÍA OCUPACIONAL.												
	TOTAL NACIONAL												
	TIEMPO DE RESIDENCIA ANTERIOR EN OTRA CATEGORÍA OCUPACIONAL		RESIDENCIA ANTERIOR EN OTRA CATEGORÍA OCUPACIONAL		RESIDENCIA ANTERIOR EN OTRA CATEGORÍA OCUPACIONAL		RESIDENCIA ANTERIOR EN OTRA CATEGORÍA OCUPACIONAL		RESIDENCIA ANTERIOR EN OTRA CATEGORÍA OCUPACIONAL		RESIDENCIA ANTERIOR EN OTRA CATEGORÍA OCUPACIONAL		
ÁREA - SEXO, RESIDENCIA ANTERIOR Y CATEGORÍA OCUPACIONAL	RESIDENCIA ANTERIOR EN OTRA CATEGORÍA OCUPACIONAL	RESIDENCIA ANTERIOR EN OTRA CATEGORÍA OCUPACIONAL	RESIDENCIA ANTERIOR EN OTRA CATEGORÍA OCUPACIONAL	RESIDENCIA ANTERIOR EN OTRA CATEGORÍA OCUPACIONAL	RESIDENCIA ANTERIOR EN OTRA CATEGORÍA OCUPACIONAL	RESIDENCIA ANTERIOR EN OTRA CATEGORÍA OCUPACIONAL	RESIDENCIA ANTERIOR EN OTRA CATEGORÍA OCUPACIONAL	RESIDENCIA ANTERIOR EN OTRA CATEGORÍA OCUPACIONAL	RESIDENCIA ANTERIOR EN OTRA CATEGORÍA OCUPACIONAL	RESIDENCIA ANTERIOR EN OTRA CATEGORÍA OCUPACIONAL	RESIDENCIA ANTERIOR EN OTRA CATEGORÍA OCUPACIONAL	RESIDENCIA ANTERIOR EN OTRA CATEGORÍA OCUPACIONAL	RESIDENCIA ANTERIOR EN OTRA CATEGORÍA OCUPACIONAL
ESTADO.....	67,742	10,248	5,402	13,183	11,385	8,924	5,947	10,951	1,702				
EMPLEADO SECTOR PÚBLICO.....	2,943	367	314	721	538	304	205	324	170				
EMPLEADO SECTOR PRIVADO.....	4,386	954	460	1,065	711	499	628	591	136				
OBROERO SECTOR PÚBLICO.....	4,673	679	432	800	525	328	258	298	136				
OBROERO SECTOR PRIVADO.....	1,957	4,386	1,833	4,021	3,037	2,121	1,260	2,111	383				
TRABAJADOR FAMILIAR NO	2,220	230	133	393	483	444	255	376	26				
SERVICIO DOMESTICO.....	1,170	102	102	225	177	177	116	87	21				
PROPIA.....	3,682	215	145	542	630	531	466	1,093	58				
TRABAJADOR POR CUENTA	20,505	2,330	1,285	3,699	3,561	3,024	2,073	4,500	333				
MIEMBRO DE COOPERATIVA.....	7,307	1,113	595	1,414	1,250	1,002	641	1,045	247				
NO DECLARADO.....	7,307	1,113	595	1,414	1,250	1,002	641	1,045	247				
BUSCANDO TRABAJO POR	922	203	70	180	163	157	96	36	17				
PRIMERA VEZ.....	43,189	5,428	2,094	5,146	3,392	1,793	1,083	2,439	21,902				
RESIDENCIA ANTERIOR EN EL	43,189	5,428	2,094	5,146	3,392	1,793	1,083	2,439	21,902				
EXTERIOR.....	1,916	191	95	311	183	127	74	30	503				
EMPLEADO SECTOR PÚBLICO.....	1,916	191	95	311	183	127	74	30	503				
EMPLEADO SECTOR PRIVADO.....	1,734	109	36	131	79	58	32	87	917				
OBROERO SECTOR PÚBLICO.....	1,734	109	36	131	79	58	32	87	917				
OBROERO SECTOR PRIVADO.....	19,809	4,358	1,466	3,352	1,971	933	540	876	6,611				
TRABAJADOR FAMILIAR NO	1,200	27	12	44	44	40	43	60	930				
REMUNERADO.....	1,057	260	80	205	100	40	17	43	322				
SERVICIO DOMESTICO.....	1,057	260	80	205	100	40	17	43	322				
PATRONO.....	1,632	40	21	77	83	74	73	320	944				
PROPIA.....	8,667	316	172	574	546	399	231	731	5,698				
MIEMBRO DE COOPERATIVA.....	254	351	177	361	234	100	77	155	135				
NO DECLARADO.....	5,754	351	177	361	234	100	77	182	4,239				
BUSCANDO TRABAJO POR	429	20	9	23	14	11	8	3	361				
PRIMERA VEZ.....	539,939	299,175	17,253	43,480	36,615	28,487	18,421	35,623	24,406				
RESIDENCIA ANTERIOR EN EL	539,939	299,175	17,253	43,480	36,615	28,487	18,421	35,623	24,406				
EXTERIOR.....	11,153	4,885	784	1,395	934	552	390	650	859				
EMPLEADO SECTOR PÚBLICO.....	22,171	9,264	2,094	1,279	1,889	1,267	767	1,214	999				
EMPLEADO SECTOR PRIVADO.....	33,125	17,666	1,511	1,277	2,500	1,884	1,403	2,429	2,047				
OBROERO SECTOR PÚBLICO.....	14,577	53,255	19,304	7,192	16,403	11,821	8,037	6,640	7,835				
OBROERO SECTOR PRIVADO.....	30,972	22,435	683	429	1,433	1,483	927	1,203	984				
TRABAJADOR FAMILIAR NO	72,722	316	82	1,418	1,535	1,483	927	1,203	984				
SERVICIO DOMESTICO.....	72,722	316	82	1,418	1,535	1,483	927	1,203	984				
PATRONO.....	33,791	11,468	748	1,777	2,000	1,692	1,248	3,297	1,070				
PROPIA.....	198,743	125,598	6,431	4,028	11,707	9,898	6,811	16,162	6,362				
MIEMBRO DE COOPERATIVA.....	4,442	2,198	255	319	351	215	471	671	157				
NO DECLARADO.....	61,532	36,144	3,206	1,994	3,403	2,975	1,877	3,353	4,188				
BUSCANDO TRABAJO POR	7,652	289	152	379	401	366	216	119	265				
PRIMERA VEZ.....	7,652	289	152	379	401	366	216	119	265				

NOTA: NO INCLUYE 167,963 PERSONAS CON RESIDENCIA ANTERIOR NO DECLARADA

POBLACION DE 12 AÑOS Y MAS ECONOMICAMENTE ACTIVA POR TIEMPO DE RESIDENCIA DE SEGUN AREA, SEXO Y RESIDENCIA ANTERIOR CATEGORIA ( C A Ñ O S )

RESIDENCIA ANTERIOR Y CATEGORIA OCUPACIONAL	TIEMPO DE RESIDENCIA ( A Ñ O S )										RESIDENCIA ANTERIOR MAS DE 20 Y MAS DECLARADO		
	SIEMPRE HA RESIDIDO		1 AÑO		2 - 4		5 - 9		10 - 14			15 - 19	
	TOTAL	HA MENOS DE 1 AÑO	1 AÑO	2 - 4	5 - 9	10 - 14	15 - 19	20 Y MAS DECLARADO	NO DECLARADO	NO DECLARADO		NO DECLARADO	
RESIDENCIA ANTERIOR EN EL MISMO ESTADADO.....	141,371	21,531	10,595	27,129	23,486	18,846	12,076	24,451	3,257	24,451	3,257	3,257	
EMPLEADO SECTOR PUBLICO.....	3,457	1,277	473	564	1,546	360	263	427	395	427	395	395	
EMPLEADO SECTOR PRIVADO.....	8,215	1,825	891	1,068	1,286	918	1,286	1,733	1,416	1,733	1,416	1,416	
OBrero SECTOR PUBLICO.....	45,459	11,216	4,040	9,595	7,094	5,153	2,914	4,843	799	4,843	799	799	
OBrero SECTOR PRIVADO.....	5,399	471	281	1,034	1,099	1,042	556	828	88	828	88	88	
TRABAJADOR FAMILIAR NO REMUNERADO.....	223	38	19	223	59	41	20	19	24	19	24	24	
SERVICIO DOMESTICO.....	7,212	503	355	1,180	1,308	1,112	733	1,939	83	1,939	83	83	
PATRONO.....	45,810	4,229	2,659	7,989	7,854	6,551	4,608	11,216	609	11,216	609	609	
PROPIA.....	1,362	168	80	449	255	210	134	262	14	262	14	14	
MIEMBRO DE COOPERATIVA.....	14,115	1,734	1,030	2,773	2,512	1,994	1,277	2,287	488	2,287	488	488	
BUSCANDO TRABAJO POR PRIMERA VEZ.....	1,337	170	108	255	295	252	155	98	34	98	34	34	
RESIDENCIA ANTERIOR EN OTRO ESTADO.....	60,551	9,044	4,772	11,732	10,115	8,021	5,360	9,952	1,525	9,952	1,525	1,525	
EMPLEADO SECTOR PUBLICO.....	2,002	239	227	510	370	183	20	204	169	204	169	169	
EMPLEADO SECTOR PRIVADO.....	3,691	375	300	895	606	415	373	336	101	336	101	101	
OBrero SECTOR PUBLICO.....	4,138	430	400	721	552	567	457	626	285	626	285	285	
OBrero SECTOR PRIVADO.....	18,114	4,167	1,735	2,855	1,992	1,992	1,208	2,006	369	2,006	369	369	
TRABAJADOR FAMILIAR NO REMUNERADO.....	2,056	190	122	343	399	412	235	331	24	331	24	24	
SERVICIO DOMESTICO.....	704	26	11	23	33	11	11	12	4	12	4	4	
PATRONO.....	3,539	207	137	520	611	506	466	1,055	57	1,055	57	57	
TRABAJADOR POR CUENTA PROPIA.....	19,333	1,904	1,209	3,441	3,345	2,977	1,988	4,260	309	4,260	309	309	
MIEMBRO DE COOPERATIVA.....	65	65	60	105	108	81	76	194	13	194	13	13	
NO DECLARADO.....	6,330	772	492	1,252	1,088	868	535	908	205	908	205	205	
BUSCANDO TRABAJO POR PRIMERA VEZ.....	554	109	40	110	98	109	59	20	9	20	9	9	

NOTA: NO INCLUYE 107,563 PERSONAS CON RESIDENCIA ANTERIOR NO DECLARADA

Población de 12 años y más económicamente activa según área, sexo, residencia anterior y categoría ocupacional.	Economicamente activa anterior y categoría										Residencia			
	Residencia anterior y categoría ocupacional		1 año		2-4		5-9		10-14		15-19		20 y más	
Área, sexo, residencia anterior y categoría ocupacional	Total		Mas		F		M		F		M		F	
RESIDENCIA ANTERIOR EN EL EXTERIOR.....	38,82													
EMPLEADO SECTOR PÚBLICO.....	4,904	1,886	4,619	2,984	1,620	985	2,220	19,624						
EMPLEADO SECTOR PRIVADO.....	1,479	12	21	18	64	7	7	315						
OBROERO SECTOR PÚBLICO.....	1,661	75	275	156	69	38	83	87						
OBROERO SECTOR PRIVADO.....	1,607	99	30	121	56	28	72	1,132						
TRABAJADOR FAMILIAR NO REMUNERADO.....	18,973	3,921	3,196	1,872	889	518	832	6,268						
TRABAJADOR FAMILIAR NO REMUNERADO.....	1,082	22	36	37	29	36	44	872						
SERVICIO DOMESTICO.....	83	10	19	12	2	6	32	1						
PATRONO.....	1,592	38	19	81	74	69	304	930						
TRABAJADOR POR CUENTA PROPIA.....	8,202	298	160	521	370	215	686	5,444						
MIEMBRO DE COOPERATIVA.....	282	7	25	18	10	15	53	130						
BUSCANDO TRABAJO POR PRIMERA VEZ.....	4,850	300	152	317	203	63	158	3,493						
M E M B R A S.....	264	10	14	8	5	2	1	222						
EMPLEADO SECTOR PÚBLICO.....	64,699	36,975	4,338	4,642	3,533	2,331	4,006	2,809						
EMPLEADO SECTOR PRIVADO.....	8,110	6,595	2,152	5,446	576	335	4,80	243						
OBROERO SECTOR PÚBLICO.....	4,153	1,989	279	329	256	162	601	191						
OBROERO SECTOR PRIVADO.....	5,304	3,155	113	366	264	254	536	169						
OBROERO SECTOR PRIVADO.....	9,157	4,524	366	743	504	285	467	398						
TRABAJADOR FAMILIAR NO REMUNERADO.....	2,717	1,674	54	183	201	142	103	273						
SERVICIO DOMESTICO.....	9,638	4,602	1,277	742	547	289	406	357						
PATRONO.....	439	37	24	66	70	64	131	17						
TRABAJADOR POR CUENTA PROPIA.....	11,076	6,266	491	850	644	376	1,004	318						
MIEMBRO DE COOPERATIVA.....	247	5	20	15	7	12	19	5						
NO DECLARADO.....	8,858	4,748	286	613	551	443	310	875						
BUSCANDO TRABAJO POR PRIMERA VEZ.....	4,310	2,848	269	105	271	235	141	67						
SIEMPRE HAN RESIDIDO EN EL MISMO CENTRO POBLADO.....	34,975	34,975												
EMPLEADO SECTOR PÚBLICO.....	4,595	4,595												
EMPLEADO SECTOR PRIVADO.....	1,939	1,989												
OBROERO SECTOR PÚBLICO.....	3,155	3,155												
OBROERO SECTOR PRIVADO.....	4,324	4,524												
TRABAJADOR FAMILIAR NO REMUNERADO.....	1,874	1,874												
SERVICIO DOMESTICO.....	4,602	4,602												
PATRONO.....	439	439												
TRABAJADOR POR CUENTA PROPIA.....	6,266	6,266												
MIEMBRO DE COOPERATIVA.....	135	135												
NO DECLARADO.....	4,748	4,748												
BUSCANDO TRABAJO POR PRIMERA VEZ.....	2,848	2,848												

NOTA: NO INCLUYE 167,563 PERSONAS CON RESIDENCIA ANTERIOR NO DECLARADA

CUADRO III-57

RESIDENCIA ANTERIOR Y CATEGORIA OCUPACIONAL	POBLACION DE 12 AÑOS Y MAS SEGUN AREA, SEXO, RESIDENCIA ANTERIOR Y CATEGORIA OCUPACIONAL.		ECONOMICAMENTE ACTIVA POR TIEMPO DE RESIDENCIA														
	TOTAL NACIONAL	TIEMPO SIEMPRE HA RESIDIDO	DE R E S I D E N C I A ( A Ñ O S )														
			1 AÑO	2 - 4	5 - 9	10 - 14	15 - 19	20 Y MAS DECLARADO	NO								
RESIDENCIA ANTERIOR EN EL MISMO ESTADO.....	17,939	1,312	3,468	3,084	2,457	1,646	2,788	354									
EMPLEADO SECTOR PUBLICO.....	7,939	270	499	403	316	243	349	34									
EMPLEADO SECTOR PRIVADO.....	1,736	207	106	260	119	260	119	28									
EMPLEADO SECTOR PUBLICO.....	1,429	113	80	211	257	201	182	26									
OBRAERO SECTOR PRIVADO.....	2,754	586	216	573	462	41	518	21									
TRABAJADOR FAMILIAR NO REMUNERADO.....	691	46	37	125	150	99	76	13									
SERVICIO DOMESTICO.....	2,986	751	244	480	388	203	289	55									
PATRONO.....	300	27	14	52	45	40	75	2									
TRABAJADOR POR CUENTA PROPIA.....	3,133	347	181	539	564	468	275	719									
MIEMBRO DE COOPERATIVA.....	2,172	303	158	407	358	289	192	376									
SECTOR TRABAJO POR BUSQUERA.....	931	165	70	192	164	162	98	49									
PRIMERA VEZ.....	7,191	1,204	630	1,451	1,240	903	587	929									
RESIDENCIA ANTERIOR EN OTRO ESTADO.....	941	128	87	211	108	121	87	21									
EMPLEADO SECTOR PUBLICO.....	695	119	87	170	103	103	68	132									
EMPLEADO SECTOR PRIVADO.....	553	49	35	209	182	129	105	14									
OBRAERO SECTOR PUBLICO.....	1,013	219	103	209	182	129	105	14									
OBRAERO SECTOR PRIVADO.....	234	30	11	50	44	32	20	43									
TRABAJADOR FAMILIAR NO REMUNERADO.....	1,056	276	93	213	174	120	171	102									
SERVICIO DOMESTICO.....	1,433	276	93	213	174	120	171	102									
PATRONO.....	8	8	22	19	25	20	40	1									
TRABAJADOR POR CUENTA PROPIA.....	1,172	126	76	258	216	142	85	240									
MIEMBRO DE COOPERATIVA.....	37	14	7	4	4	2	7	7									
NO DECLARADO.....	987	141	103	162	162	134	106	137									
SECTOR TRABAJO POR BUSQUERA.....	368	94	30	70	65	48	37	16									
PRIMERA VEZ.....	4,347	524	210	527	318	173	98	219									
RESIDENCIA ANTERIOR EN EL MISMO ESTADO.....	2,775	77	246	18	5	3	7	11									
EMPLEADO SECTOR PUBLICO.....	275	25	20	75	32	17	3	9									
EMPLEADO SECTOR PRIVADO.....	135	6	10	8	2	4	15	130									
OBRAERO SECTOR PUBLICO.....	895	137	49	156	99	46	22	44									
OBRAERO SECTOR PRIVADO.....	119	5	6	8	7	11	7	16									
TRABAJADOR FAMILIAR NO REMUNERADO.....	984	250	7	189	88	39	15	37									
SERVICIO DOMESTICO.....	40	2	2	2	2	1	4	14									
PATRONO.....	645	18	12	53	38	29	16	45									
TRABAJADOR POR CUENTA PROPIA.....	24	9	2	4	2	5	2	5									
MIEMBRO DE COOPERATIVA.....	951	51	25	44	31	20	12	24									
NO DECLARADO.....	163	10	5	9	6	6	5	2									
SECTOR TRABAJO POR BUSQUERA.....	163	10	5	9	6	6	5	2									
PRIMERA VEZ.....																	

NOTA: NO INCLUYE 167,960 PERSONAS CON RESIDENCIA ANTERIOR NO DECLARADA



POBLACION DE 12 AÑOS Y MAS ECONOMICAMENTE ACTIVA, CUYA RESIDENCIA EN LA LOCALIDAD ES MENOR DE 5 AÑOS POR CATEGORIA DE OCUPACION SEGUN AREA, SEXO Y GRUPOS DE EDAD

TOTAL NACIONAL

T O T A L	12 - 14	15 - 19	20 - 24	25 - 29	30 - 34	35 - 39	40 - 44	45 - 49	50 - 54	55 - 59	60 - 64	65 Y MAS	C A T E G O R I A			O C U P A C I O N			D E C L A R A D O	
													EMPLEADO	ORERO	OTRO	TRABAJADOR POR CUENTA PROPIA	TRABAJADOR POR CUENTA AJENA	MIEMBRO DE COOPERATIVA		NO DECLARADO
1.031.283	129.990	253.128	78.901	211.175	5.272	73.254	21.849	130.199	4.789	113.686										
112.838	6.583	20.711	8.712	31.561	1.697	4.248	1.248	52	52	1.248										
206.709	25.894	52.643	17.086	50.969	10.969	14.969	506	8.543	379	14.284										
226.615	37.307	63.933	18.202	45.545	9.05	10.845	3.552	24.696	1.032	23.680										
171.940	27.856	47.910	12.210	30.347	5.27	6.651	4.185	22.419	822	22.906										
104.287	16.988	27.018	8.039	17.926	2.99	5.188	3.999	15.917	590	11.023										
55.174	6.430	11.863	5.275	11.863	2.16	3.762	2.753	11.917	420	7.581										
46.425	4.412	10.087	4.290	7.949	1.84	2.732	2.119	8.977	320	5.355										
32.011	2.455	6.626	3.004	5.548	1.57	1.856	1.532	6.404	194	4.862										
13.969	1.229	3.693	1.953	3.816	1.89	1.903	1.950	3.848	119	2.173										
9.397	553	1.567	746	1.727	334	421	559	1.748	57	1.243										
729.165	78.779	179.331	64.667	181.681	3.988	3.629	19.565	110.313	4.297	83.285										
6.950	-	7.62	2.746	2.746	41	147	41	1.102	39	1.543										
71.193	4.156	12.740	7.365	26.526	1.293	515	429	7.454	336	10.299										
140.375	14.525	32.557	14.476	43.546	672	614	1.490	15.402	637	16.656										
150.352	21.513	43.910	13.445	39.326	388	700	3.103	20.793	924	16.330										
16.671	1.671	3.571	9.772	26.097	249	565	3.704	18.783	745	13.088										
77.495	9.347	21.156	6.193	15.162	187	359	2.931	13.448	538	8.174										
32.765	5.279	13.128	4.512	10.096	111	242	2.498	10.193	378	5.823										
3.689	5.279	3.262	6.890	6.890	133	133	1.420	5.939	584	4.259										
1.944	1.944	1.944	1.944	1.944	193	193	1.923	4.026	108	1.748										
3.958	421	1.187	1.484	2.997	86	86	325	2.650	66	1.099										
8.979	295	1.188	674	1.635	293	53	60	2.788	48	1.166										
292.318	51.251	73.797	14.234	30.034	1.284	69.625	2.304	18.886	492	30.401										
5.434	-	304	333	333	71	116	116	146	3	450										
41.645	2.447	7.971	1.347	4.935	204	19.547	77	1.089	43	3.985										
66.134	20.086	2.510	7.423	14.355	244	14.355	244	2.684	106	7.024										
15.794	2.737	2.737	6.219	2.09	4.49	3.903	107	6.576	108	5.028										
43.259	1.174	2.438	2.530	1.75	7.086	4.81	3.636	7.7	6.72	1.959										
1.676	2.611	3.282	1.383	1.85	3.523	3.955	1.729	1.729	4.2	4.958										
10.328	1.212	1.859	0.933	1.169	86	2.579	179	1.239	26	1.068										
6.352	514	542	650	650	44	1.716	106	862	10	722										
3.426	295	279	319	295	63	920	27	67	528	11										
1.576	91	87	133	16	451	315	33	315	5	206										
1.400	179	179	72	15	361	291	34	291	9	278										

NOTA: EXCLUYE PERSONAS BUSCANDO TRABAJO POR PRIMERA VEZ.

POBLACION DE 12 AÑOS Y MAS ECONOMICAMENTE ACTIVA CUYA RESIDENCIA EN LA LOCALIDAD ES MENOR DE 5 AÑOS POR CATEGORIA DE OCUPACION SEGUN AREA, SEXO Y GRUPOS DE EDAD

AREA	SEXO Y GRUPOS DE EDAD	TOTAL NACIONAL														
		C A T E G O R I A		O B R E R O		S E C T O R		I N D U S T R I A L		S E R V I C I O		O C U P A D O		M E M B R O		N O D E C L A R A D O
		EMPLEADO PUBLICO	EMPLEADO PRIVADO	SECTOR PUBLICO	SECTOR PRIVADO	FAMILIAR	NO FAMILIAR	DOMESTICO	NO DOMESTICO	PATRONO PROPIA	TRABAJADOR PROPIA	TRABAJADOR PROPIA	TRABAJADOR PROPIA	TRABAJADOR PROPIA	TRABAJADOR PROPIA	
AREA URBANA	12 - 14	9,388	242,120	122,120	442,120	69,531	153,998	2,103	68,801	17,775	97,855	3,713	98,162	1,474	4,815	24
	15 - 19	10,672	19,955	19,955	19,955	15,681	23,434	223	18,971	4,023	4,815	54	5,359	1,031	1,031	58
	20 - 24	15,122	6,312	6,312	6,312	15,681	23,434	223	18,971	4,023	4,815	54	5,359	1,031	1,031	58
	25 - 29	19,935	5,732	5,732	5,732	14,578	31,351	264	13,195	2,903	3,296	81	3,377	1,928	1,928	81
	30 - 34	151,400	26,327	26,327	26,327	10,756	22,684	221	7,191	3,618	17,974	574	15,881	20,502	20,502	81
	35 - 39	90,081	14,169	14,169	14,169	7,024	12,917	135	4,865	2,788	12,584	475	9,546	15,881	15,881	81
	40 - 44	48,410	15,609	15,609	15,609	5,116	8,217	108	3,548	2,232	8,911	331	6,408	11,822	11,822	81
	45 - 49	38,337	4,133	4,133	4,133	3,736	5,343	75	2,536	1,732	6,509	266	4,472	4,472	4,472	81
	50 - 54	25,787	2,314	2,314	2,314	2,587	3,551	71	1,726	1,169	4,789	150	3,174	3,174	3,174	81
	55 - 59	14,991	1,152	1,152	1,152	1,541	2,069	51	931	769	3,114	92	1,822	1,822	1,822	81
	60 - 64	7,714	476	476	476	925	1,047	36	435	373	1,847	47	1,066	1,066	1,066	81
	65 Y MAS	5,286	1,247	1,247	1,247	1,247	1,247	32	325	15,052	81,409	21	1,096	1,096	1,096	81
VARONES	12 - 14	6,437	170,877	73,537	244,414	56,353	127,916	1,226	3,355	15,052	81,409	21	82,634	70,133	70,133	21
	15 - 19	6,437	170,877	73,537	170,877	56,353	127,916	1,226	3,355	15,052	81,409	21	82,634	70,133	70,133	21
	20 - 24	11,650	30,903	30,903	30,903	6,426	19,026	402	452	299	5,126	217	8,436	11,577	11,577	217
	25 - 29	13,670	20,038	20,038	20,038	12,852	30,891	238	452	1,146	11,577	481	14,308	14,308	14,308	481
	30 - 34	107,432	15,646	15,646	15,646	11,951	28,727	131	7,668	2,531	16,236	728	14,118	14,118	14,118	728
	35 - 39	64,978	8,766	8,766	8,766	8,506	18,853	81	539	3,167	14,716	604	11,202	11,202	11,202	604
	40 - 44	43,122	5,434	5,434	5,434	5,316	10,446	65	337	2,455	10,214	430	6,883	6,883	6,883	430
	45 - 49	19,844	2,975	2,975	2,975	3,840	6,836	38	226	2,009	7,428	296	4,795	4,795	4,795	296
	50 - 54	13,844	1,914	1,914	1,914	2,891	5,374	22	141	1,564	3,450	226	3,667	3,667	3,667	226
	55 - 59	11,858	1,072	1,072	1,072	1,280	1,914	19	108	1,708	2,667	82	1,721	1,721	1,721	82
	60 - 64	5,307	391	391	391	742	918	23	41	342	1,595	42	882	882	882	42
	65 Y MAS	5,636	272	272	272	566	827	25	51	346	1,565	26	888	888	888	26
HEMBRAS	12 - 14	274,069	48,523	13,192	26,331	13,192	26,331	893	65,446	2,103	16,518	418	28,130	28,130	28,130	418
	15 - 19	4,931	2,81	2,81	2,81	4,408	4,408	333	3,889	10	116	37	376	376	376	37
	20 - 24	19,597	2,309	2,309	2,309	1,255	4,408	123	18,439	66	915	37	3,611	3,611	3,611	37
	25 - 29	62,635	10,612	10,612	10,612	2,423	6,997	166	13,662	219	2,561	87	6,527	6,527	6,527	87
	30 - 34	153,966	10,681	10,681	10,681	2,527	3,654	155	9,327	416	3,492	93	6,184	6,184	6,184	93
	35 - 39	132,288	2,992	2,992	2,992	2,250	3,231	70	6,572	331	2,590	410	6,019	6,019	6,019	410
	40 - 44	132,288	2,992	2,992	2,992	1,276	1,581	100	3,322	219	1,583	35	1,683	1,683	1,683	35
	45 - 49	94,681	1,150	1,150	1,150	1,276	1,581	53	2,415	168	1,059	20	1,005	1,005	1,005	20
	50 - 54	58,411	1,092	1,092	1,092	504	577	34	1,406	95	725	8	643	643	643	8
	55 - 59	31,333	250	250	250	261	279	32	859	61	447	10	398	398	398	10
	60 - 64	1,407	85	85	85	83	109	13	414	31	252	5	184	184	184	5
	65 Y MAS	1,247	53	53	53	66	79	9	333	30	238	5	247	247	247	5

NOTA: EXCLUYE PERSONAS BUSCANDO TRABAJO POR PRIMERA VEZ.

POBLACION DE 12 AÑOS Y MAS ECONOMICAMENTE ACTIVA CUYA RESIDENCIA EN LA LOCALIDAD ES MENOR DE 5 AÑOS POR CATEGORIA DE OCUPACION SEGUN AREA, SEXO Y GRUPOS DE EDAD

TOTAL NACIONAL

AREA INTERMEDIA	TOTAL	C A T E		G O R I A		O B D E		O C	U P A C		I O	M I E M B R O	N O
		SECTOR PUBLICO	SECTOR PRIVADO	SECTOR PUBLICO	SECTOR PRIVADO	SECTOR FAMILIAR	SECTOR DOMESTICO		PATRONO PROPIA	SECTOR DE COOPERATIVA			
15-19	35-235	3-433	3-684	3-165	11-327	263	1-451	825	6-540	251	4-296	130	
20-24	4-026	143	385	328	1-482	65	34	1	66		21	583	
25-29	6-802	743	710	571	2-698	67	323	32	455		21	750	
30-34	7-243	1-072	873	653	2-344	26	116	141	1-092		43	716	
35-39	5-390	681	606	515	1-559	22	126	118	1-062		25	641	
40-44	3-530	373	421	340	1-016	11	82	111	1-062		27	382	
45-49	2-582	193	270	266	1-016	13	57	107	616		22	365	
50-54	1-809	121	135	203	449	5	53	74	499		17	233	
55-59	1-362	61	96	137	350	12	33	66	359		14	194	
60-64	840	25	80	71	193	8	19	47	300		5	92	
65 Y MAS	580	17	47	35	112	5	8	31	204		5	59	
VARONES	28-877	2-157	2-905	2-730	10-472	219	57	761	5-234	233	3-504	83	
12-14	3-99	31	51	24	170	25	54	25	461		16	608	
15-19	3-048	83	244	291	1-455	35	14	25	406		15	436	
20-24	5-437	423	512	509	2-515	35	10	59	725		41	608	
25-29	5-880	658	677	564	2-184	20	5	130	963		54	655	
30-34	4-425	437	495	433	1-447	11	5	110	941		28	498	
35-39	2-963	252	398	289	1-924	7	5	97	678		26	327	
40-44	2-206	143	235	222	621	9	2	100	538		20	316	
45-49	1-741	62	118	178	413	3	3	70	444		14	219	
50-54	1-214	32	62	41	392	11	2	65	364		13	167	
55-59	840	18	62	41	178	6	2	26	268		5	75	
60-64	484	13	37	43	110	6	2	20	218		4	75	
65 Y MAS	538	6	47	32	118	2	2	29	218		6	75	
MUJERES	6-358	1-626	779	426	850	51	1-396	63	715	20	792	23	
12-14	1-148	9	9	6	180	2	90	1	90		2	23	
15-19	1-978	50	121	37	978	6	442	7	449		2	442	
20-24	1-365	320	188	62	183	12	313	8	172		8	95	
25-29	1-365	414	196	89	181	6	181	11	180		8	149	
30-34	965	284	111	82	112	11	151	18	132		11	143	
35-39	374	150	92	51	92	4	82	14	84		1	55	
40-44	265	109	52	35	326	2	55	7	78		2	49	
45-49	265	39	17	25	326	4	35	4	326		3	34	
50-54	149	7	20	10	16	2	31	1	32		1	34	
55-59	100	7	18	10	17	2	17	1	22		1	17	
60-64	40	4	2	2	4	1	1	1	15		1	8	
65 Y MAS	42	1	4	4	4	1	7	1	16		1	8	

NOTA: EXCLUYE PERSONAS BUSCANDO TRABAJO POR PRIMERA VEZ.

POBLACION DE 12 AÑOS Y MAS ECONOMICAMENTE ACTIVA, CUYA RESIDENCIA EN LA LOCALIDAD ES MENOR  
DE 5 AÑOS POR CATEGORIA DE OCUPACION SEGUN AREA, SEXO Y GRUPOS DE EDAD

AREA RURAL	SEXO Y GRUPOS DE EDAD	TOTAL NACIONAL												
		C A T E G O R I A		E M P L E A D O		O B R E R O		S E C T O R		D O M E S T I C O		S E R V I C I O		D E C L A R A D O
		SECTOR PUBLICO	SECTOR PRIVADO	SECTOR PUBLICO	SECTOR PRIVADO	SECTOR FAMILIAR	SECTOR FAMILIAR	SECTOR FAMILIAR	SECTOR FAMILIAR	SECTOR FAMILIAR	SECTOR FAMILIAR	SECTOR FAMILIAR	SECTOR FAMILIAR	
12 - 14	110,370	4,437	7,324	6,235	46,390	2,906	3,002	3,249	24,804	825	11,238			
15 - 17	12,449	653	653	703	6,525	891	715	109	2,057	104	1,694			
18 - 24	1,589	1,026	1,589	1,200	10,683	454	610	302	5,328	132	2,005			
25 - 29	19,277	1,256	1,668	1,171	8,830	2,85	4,64	6,68	3,876	149	1,810			
30 - 34	15,150	848	1,232	959	6,104	1,81	334	449	3,350	119	1,584			
35 - 39	10,676	466	799	575	3,993	153	236	400	2,771	88	1,095			
40 - 44	8,182	261	528	423	2,973	95	157	410	2,390	67	808			
45 - 49	5,279	138	387	551	2,157	104	123	313	1,969	57	650			
50 - 54	4,852	91	264	280	1,647	74	95	297	1,616	30	559			
55 - 59	3,138	52	159	151	1,034	48	23	154	1,014	20	259			
60 - 64	2,246	24	79	78	696	62	28	153	1,042	22	226			
65 Y MAS	98,479	2,965	6,259	5,589	44,094	2,371	219	3,111	23,151	771	9,759			
VARONES	12 - 14	2,114	69	423	648	1,145	816	49	105	1,322	16	338		
15 - 19	11,875	150	513	1,135	10,140	399	30	285	3,100	115	1,740			
20 - 24	18,629	537	1,098	1,135	8,415	237	27	442	3,594	142	1,587			
25 - 29	17,712	817	1,401	1,050	8,415	157	21	427	3,106	135	1,381			
30 - 34	13,524	594	1,088	933	5,797	113	17	389	2,292	62	712			
35 - 39	9,554	359	732	588	3,792	83	19	306	1,844	54	573			
40 - 44	7,457	192	474	448	2,833	83	19	287	1,544	29	406			
45 - 49	5,290	131	347	292	1,991	65	16	179	1,075	21	245			
50 - 54	4,133	78	247	202	1,020	45	11	153	965	19	166			
55 - 59	2,945	44	148	143	704	86	7	150	1,005	18	203			
60 - 64	2,167	17	84	76	690	66	7	138	1,053	54	1,479			
65 Y MAS	11,823	1,472	1,065	516	2,296	335	278	353	1,783	138	1,653			
HEMBRAS	12 - 14	335	14	14	71	36	137	5	1	33	51			
15 - 19	1,815	78	161	55	380	75	666	4	25	17	257			
20 - 24	2,618	437	291	125	543	35	380	27	543	27	213			
25 - 29	2,255	519	416	267	316	24	313	16	22	246	6	206		
30 - 34	1,529	137	147	181	301	38	219	21	215	6	131			
35 - 39	1,245	59	54	69	245	134	11	143	21	163	5	96		
40 - 44	870	43	370	43	124	21	114	7	125	3	57			
45 - 49	562	18	17	18	56	9	10	102	102	1	52			
50 - 54	493	11	8	8	34	3	44	5	59	1	14			
55 - 59	329	4	22	22	22	3	30	1	48	1	14			
60 - 64	193	4	2	2	9	5	3	1	5	1	4			
65 Y MAS	111	4	2	2	9	5	21	3	37	4	23			

NOTA: EXCLUYE PERSONAS BUSCANDO TRABAJO POR PRIMERA VEZ.

CUADRO III-59

POBLACION DE 12 AÑOS Y MAS ECONOMIAMENTE ACTIVA OCUPADA\*, CUYA RESIDENCIA EN LA LOCALIDAD ES MENOR DE 5 KILOMETROS POR CATEGORIA DE OCUPACION SEGUN AREA, SEXO Y GRUPOS DE EDAD

TOTAL NACIONAL

TOTAL	CATEGORIA DE OCUPACION		ECONOMIAMENTE ACTIVA		OCUPADA*		RESIDENCIA EN LA LOCALIDAD ES MENOR DE 5 KILOMETROS		POR CATEGORIA DE OCUPACION		DECLARADA	
	GRUPO DE EDAD	SEXO	GRUPO DE EDAD	SEXO	GRUPO DE EDAD	SEXO	GRUPO DE EDAD	SEXO	GRUPO DE EDAD	SEXO	GRUPO DE EDAD	SEXO
954,337	127,657	246,213	76,718	205,211	5,118	72,370	21,652	126,660	4,581	58,057	1,214	41
104,164	19,814	6,534	8,433	30,392	1,464	19,855	4,999	1,233	372	8,663	1,214	41
192,291	25,227	53,770	16,568	49,444	367	17,712	3,507	17,716	727	14,539	1,214	41
213,271	36,439	62,259	15,768	44,087	572	10,709	3,507	24,215	1,005	14,539	1,214	41
160,810	27,448	46,764	11,991	29,424	407	7,551	4,145	21,265	572	10,352	1,214	41
97,637	14,517	26,455	7,325	17,410	237	3,154	2,591	11,266	410	6,251	1,214	41
54,535	9,265	16,071	5,719	11,203	173	2,702	2,098	8,820	313	2,459	1,214	41
43,237	4,557	9,907	2,593	5,410	152	1,830	1,527	6,666	191	2,141	1,214	41
29,878	2,432	5,658	1,718	3,238	127	1,895	1,527	4,475	118	1,333	1,214	41
19,049	1,514	3,453	1,218	2,238	86	1,694	1,527	3,046	68	9,666	1,214	41
9,357	359	1,340	730	1,694	132	417	556	3,046	57	1,027	1,214	41
677,600	77,422	174,969	52,858	176,230	3,864	3,592	19,369	108,224	4,202	47,065	1,214	41
6,141	747	2,690	1,262	2,690	563	1,166	40	1,093	38	9,354	1,214	41
64,549	4,015	12,370	7,116	25,699	1,262	511	1,423	1,269	231	5,652	1,214	41
130,205	14,853	31,579	16,773	42,274	667	20,068	1,423	20,068	631	9,871	1,214	41
150,393	21,175	42,732	13,396	38,101	730	23,058	3,669	18,334	901	7,304	1,214	41
115,996	16,339	34,866	9,472	23,722	558	13,772	2,915	13,172	527	4,359	1,214	41
72,241	9,248	20,857	6,182	9,766	129	2,515	2,474	9,933	370	3,034	1,214	41
59,353	3,348	8,075	3,302	6,633	104	151	1,920	7,591	287	2,150	1,214	41
23,712	1,857	3,300	2,403	4,771	108	137	1,421	5,811	181	1,653	1,214	41
14,572	951	1,444	2,492	3,081	84	924	3,249	2,619	107	1,027	1,214	41
8,446	614	1,417	972	1,714	70	53	524	2,619	63	700	1,214	41
8,031	291	1,166	658	1,604	115	600	522	2,673	476	20,992	1,214	41
276,737	50,235	71,244	33,860	28,981	1,254	68,773	2,283	18,920	473	3,900	1,214	41
5,320	294	712	353	300	19,974	76	1,062	2,067	41	3,039	1,214	41
59,597	2,319	7,334	1,287	4,923	200	14,127	239	1,662	104	4,857	1,214	41
11,044	1,807	3,501	2,472	5,986	202	10,014	443	3,848	104	4,518	1,214	41
62,096	1,809	2,472	4,111	6,993	171	6,993	476	3,592	74	3,118	1,214	41
92,878	1,009	1,878	1,812	2,688	111	4,765	366	2,435	53	1,857	1,214	41
53,594	5,576	5,716	1,812	2,688	85	3,480	254	1,701	40	1,257	1,214	41
15,612	2,577	1,337	1,717	1,117	74	2,593	178	1,259	26	759	1,214	41
9,846	1,199	1,832	201	1,117	44	1,663	106	855	10	308	1,214	41
6,066	576	1,101	554	559	44	2,593	106	855	10	308	1,214	41
3,273	263	3,115	274	315	43	913	67	324	11	146	1,214	41
1,523	90	256	84	130	16	357	34	289	5	217	1,214	41
1,326	58	174	72	90	16	357	34	289	5	217	1,214	41

POBLACION DE 12 AÑOS Y MAS ECONOMICAMENTE ACTIVA OCUPADA, CUYA RESIDENCIA EN LA LOCALIDAD ES MENOR DE 5 AÑOS POR CATEGORIA DE OCUPACION SEGUN AREA, SEXO Y GRUPOS DE EDAD

TOTAL NACIONAL

AREA	URBANA	C A T E		G O B		O B R E		O C U P		M I E M B R O		O	I	A	C	M I E M B R O	V O	D E C L A R A D O
		EMPLEADO	SECTOR PUBLICO	SECTOR PRIVADO	SECTOR PUBLICO	SECTOR PRIVADO	TRABAJADOR POR CUENTA PROPIA	TRABAJADOR POR CUENTA AJENA	DE COOPERATIVA	DECLARADO								
AREA	URBANA	816-225	119-920	235-679	67-536	148-139	1-978	67-985	17-587	95-588	3-619	58-454						
12-14		87-507	-	18-830	7-393	22-375	498	18-704	359	5-800	256	7-342						
15-19		80-597	5-976	18-830	7-393	22-375	498	18-704	359	5-800	256	7-342						
20-24		185-012	23-623	48-734	14-778	36-202	374	13-815	1-343	13-611	559	12-760						
25-29		187-278	34-401	59-776	13-986	31-028	263	10-049	2-899	2-996	707	12-743						
30-34		141-399	25-957	44-970	10-466	21-843	206	7-098	3-579	17-554	657	9-089						
35-39		84-340	15-998	25-260	6-828	12-413	124	4-803	2-770	12-115	462	5-339						
40-44		34-379	7-814	15-295	4-979	7-908	106	3-510	2-215	8-682	324	3-546						
45-49		23-880	5-282	9-991	3-660	5-161	71	2-530	1-711	6-569	239	2-376						
50-54		33-986	5-537	13-609	2-263	3-957	68	1-702	1-764	4-663	147	1-769						
55-59		7-233	1-537	3-405	1-807	1-537	37	642	372	3-051	91	1-085						
60-64		6-425	1-459	3-122	1-222	1-016	45	487	372	1-573	31	88						
65 Y MAS		555-883	72-358	166-014	54-696	122-231	33	3-107	3-337	15-503	3-272	39-304						
12-14		3-854	-	667	133	1-598	120	1-133	30	691	21	21						
15-19		50-655	3-759	11-563	6-194	18-193	377	4-49	294	4-957	214	4-625						
20-24		107-320	13-193	30-016	12-466	29-743	219	5-85	1-129	11-266	465	8-238						
25-29		106-673	19-714	40-723	11-518	27-622	115	6-63	2-493	15-953	708	8-664						
30-34		90-743	13-537	8-690	18-166	10-327	70	5-82	3-133	14-337	590	6-199						
35-39		39-833	5-556	12-168	3-721	10-234	35	2-57	2-839	9-975	419	3-616						
40-44		24-525	2-945	7-609	2-826	4-204	20	1-11	1-549	2-519	240	2-443						
45-49		18-315	1-733	5-058	2-327	2-869	34	1-19	1-069	3-945	139	1-292						
50-54		11-003	889	2-874	1-242	1-722	17	71	341	2-607	181	760						
55-59		5-873	395	1-297	727	908	20	41	341	1-571	60	543						
60-64		5-245	268	1-050	552	801	24	51	343	1-537	26	593						
65 Y MAS		259-342	47-552	69-465	12-840	25-898	871	64-658	2-082	16-289	407	19-300						
15-19		34-923	2-187	7-271	2-36	10-236	33	3-864	10	111	36	325						
20-24		59-202	13-70	18-791	2-149	4-182	121	18-255	65	18-993	3	2-737						
25-29		49-405	14-687	19-053	2-448	5-426	148	13-250	214	2-325	87	4-872						
30-34		41-375	10-517	11-633	2-206	3-697	136	6-566	466	3-217	87	2-690						
35-39		23-777	5-322	5-608	1-875	2-400	67	4-466	331	2-160	43	1-223						
40-44		14-546	2-458	3-127	1-248	1-534	70	3-285	226	1-461	34	1-103						
45-49		9-045	1-117	1-782	834	957	51	2-389	167	1-050	20	478						
50-54		5-574	549	1-078	696	566	34	1-583	95	444	10	525						
55-59		2-993	248	528	256	275	32	412	61	444	8	286						
60-64		1-201	34	108	80	108	13	251	51	148	5	148						
65 Y MAS		1-180	63	172	66	78	9	359	30	236	5	236						

## CUADRO III-59

POBLACION DE 12 AÑOS Y MAS ECONOMICAMENTE ACTIVA OCUPADA, CUYA RESIDENCIA EN LA LOCALIDAD ES MENOR DE 5 AÑOS POR CATEGORIA DE OCUPACION SEGUN AREA, SEXO Y GRUPOS DE EMB

AREA	INTERMEDIA	TOTAL	TOTAL NACIONAL										NO DECLARADO
			C PUBLICO	A PUBLICO	T PUBLICO	E PUBLICO	G PUBLICO	O PUBLICO	R PUBLICO	I PUBLICO	A PUBLICO	D PUBLICO	
12 - 14	4,81	32,629	3,591	3,567	3,083	11,121	240	1,431	822	6,440	248	2,285	
15 - 19	3,707	31,707	3,316	3,316	2,852	10,573	79	448	31	445	19	306	
20 - 24	6,347	34,781	558	558	558	2,652	70	448	31	445	19	306	
25 - 29	4,968	28,066	1,066	1,066	631	2,311	45	316	67	804	43	451	
30 - 34	3,292	19,222	869	869	504	1,526	24	182	141	1,079	61	424	
35 - 39	3,292	19,222	869	869	504	1,526	24	182	141	1,079	61	424	
40 - 44	2,320	14,220	192	192	332	1,303	10	86	111	747	27	200	
45 - 49	1,663	10,663	121	133	197	658	12	55	105	609	22	162	
50 - 54	1,244	8,244	51	137	347	440	4	33	74	492	17	182	
55 - 59	782	5,782	25	78	71	189	10	33	69	295	15	45	
60 - 64	500	3,500	14	40	36	120	8	18	31	202	5	40	
65 Y MAS	550	2,550	45	40	36	120	8	18	31	202	5	40	
VARONES	25,645	142,645	2,141	2,669	2,199	10,299	199	53	759	5,733	229	1,744	
12 - 14	2,780	2,780	2,780	2,780	2,780	1,432	23	4	1	61	50	50	
15 - 19	5,058	5,058	414	494	497	2,478	33	13	24	398	18	221	
20 - 24	5,475	5,475	652	657	547	2,138	18	9	59	709	41	324	
25 - 29	4,082	4,082	433	480	423	1,617	9	5	130	953	53	322	
30 - 34	2,752	2,752	250	345	281	915	6	5	110	740	28	237	
35 - 39	1,977	1,977	162	225	214	606	8	2	97	564	20	131	
40 - 44	1,409	1,409	82	116	173	404	3	2	70	437	14	108	
45 - 49	1,105	1,105	52	80	117	304	6	2	45	360	13	58	
50 - 54	692	692	18	50	43	183	6	2	46	275	5	36	
55 - 59	511	511	16	45	32	118	7	1	30	218	5	34	
60 - 64	511	511	16	45	32	118	7	1	29	218	5	34	
65 Y MAS	511	511	16	45	32	118	7	1	29	218	5	34	
HEMBRAS	12,116	12,116	1,450	1,450	1,450	822	50	1,370	63	707	19	541	
12 - 14	1,400	1,400	9	9	9	19	1	89	1	5	17	17	
15 - 19	3,927	3,927	57	113	141	435	6	7	47	47	2	102	
20 - 24	1,289	1,289	314	314	187	176	12	307	18	125	8	102	
25 - 29	1,291	1,291	412	412	192	173	16	117	18	134	1	80	
30 - 34	886	886	241	107	81	109	11	117	16	134	1	80	
35 - 39	540	540	119	119	119	81	81	81	16	83	1	37	
40 - 44	352	352	50	17	24	53	4	53	7	78	2	31	
45 - 49	259	259	6	45	49	36	2	4	50	55	3	24	
50 - 54	159	159	0	17	24	36	4	4	4	35	1	18	
55 - 59	64	64	1	18	10	17	1	31	1	21	1	9	
60 - 64	37	37	1	4	2	6	1	16	1	21	1	15	
65 Y MAS	39	39	4	4	4	4	1	7	1	15	1	6	

Poblacion de 12 años y mas economicamente activa ocupada, cuya residencia en la localidad es menor de 5 años por categoria de ocupacion segun area, sexo y grupos de edad

AREA RURAL.	SEXO Y GRUPOS DE EDAD	TOTAL NACIONAL													
		TOTAL	EMPLEADO		A.T.E		G.O.B		H.I.A		O.C		U.T.P.A.C		I.O.M
			SECTOR PUBLICO	SECTOR PRIVADO	SECTOR PUBLICO	SECTOR PRIVADO	SECTOR PUBLICO	SECTOR PRIVADO	SECTOR PUBLICO	SECTOR PRIVADO	SERVICIO DOMESTICO	PATRONO PROPIA	TRABAJADOR POR CUENTA DE OTRO	MIEMBRO DE COOPERATIVA	NO DECLARADO
12 - 14	...	105.483	4.376	7.167	6.099	45.961	2.891	2.982	3.243	24.632	814	7.328	15	228	11
15 - 19	...	2.273	63	65	993	143	143	109	103	305	15	995	103	132	1.378
20 - 24	...	6.842	282	650	6.444	448	448	600	600	3.301	132	1.378	147	1.016	1.016
25 - 29	...	10.327	1.056	1.345	10.588	887	887	351	351	448	116	1.016	88	715	353
30 - 34	...	14.443	1.507	1.907	8.748	285	285	371	371	448	116	1.016	88	715	353
35 - 39	...	10.205	667	945	5.925	181	181	233	233	400	154	1.016	88	715	353
40 - 44	...	7.827	259	518	2.939	103	103	119	119	315	119	1.016	88	715	353
45 - 49	...	6.004	154	383	2.149	74	74	95	95	297	103	1.016	88	715	353
50 - 54	...	4.645	90	260	1.628	74	74	95	95	297	103	1.016	88	715	353
55 - 59	...	3.067	52	158	1.052	70	70	84	84	215	74	1.016	88	715	353
60 - 64	...	2.236	21	88	748	48	48	53	53	182	1.016	88	715	353	353
65 Y MAS	...	9.472	282	6.173	45.700	2.558	2.558	217	217	3.105	22	186	15	186	6.186
VARONES	...	11.946	641	1.069	6.023	420	420	49	49	105	341	1.016	88	715	353
12 - 14	...	11.114	187	366	6.441	392	392	485	485	2.074	115	1.220	140	1.016	1.220
15 - 19	...	17.827	576	1.069	10.054	592	592	726	726	3.702	180	1.016	140	1.016	1.016
20 - 24	...	17.045	809	1.372	8.341	237	237	426	426	3.082	180	1.016	140	1.016	1.016
25 - 29	...	15.890	586	1.069	5.750	157	157	211	211	379	180	1.016	140	1.016	1.016
30 - 34	...	9.126	325	722	3.756	115	115	17	17	379	180	1.016	140	1.016	1.016
35 - 39	...	7.113	190	464	2.806	84	84	14	14	387	2.211	60	60	60	60
40 - 44	...	4.557	141	350	2.025	82	82	7	7	306	1.835	54	54	54	54
45 - 49	...	2.877	72	243	1.572	65	65	16	16	287	1.506	29	29	29	29
50 - 54	...	2.110	46	147	1.018	61	61	17	17	177	1.067	21	21	21	21
55 - 59	...	1.575	17	71	687	43	43	11	11	133	861	18	18	18	18
60 - 64	...	2.275	17	88	2.261	332	332	2.745	2.745	138	1.002	18	18	18	18
65 Y MAS	...	11.453	1.031	606	4.261	336	336	134	134	1.640	53	1.511	53	1.511	1.511
12 - 14	...	327	14	14	70	36	36	1	1	4	52	1	1	1	1
15 - 19	...	1.728	73	154	370	75	75	64	64	179	172	1	1	1	1
20 - 24	...	2.505	430	276	535	53	53	570	570	227	17	258	17	258	258
25 - 29	...	2.182	415	262	407	48	48	431	431	26	7	187	7	187	187
30 - 34	...	1.705	131	138	305	34	34	310	310	244	6	148	6	148	148
35 - 39	...	1.277	86	66	200	38	38	218	218	212	6	97	6	97	97
40 - 44	...	547	43	43	151	11	11	142	142	124	4	73	4	73	73
45 - 49	...	353	18	17	154	9	9	112	112	102	3	37	3	37	37
50 - 54	...	190	8	11	34	9	9	44	44	10	1	43	1	43	43
55 - 59	...	126	5	4	21	3	3	30	30	1	1	11	1	11	11
60 - 64	...	107	2	2	8	6	6	21	21	1	1	12	1	12	12
65 Y MAS	...	107	4	2	8	6	6	21	21	37	4	37	4	37	37



CUADRO III.60  
POBLACION DE 12 AÑOS Y MAS ECONOMICAMENTE ACTIVA POR NIVEL EDUCATIVO SEGUN AREA,  
SEXO Y CATEGORIA OCUPACIONAL

AREA, SEXO Y CATEGORIA OCUPACIONAL	P O B L A C I O N						DECLARADO
	TOTAL	P R I M E R A			M E D I A		
	1	2	3	4	5	6	NO
	4	5	6	7	8	9	10
TOTAL	4,547,445	500,963	1,514,632	4,08,078	824,404	525,991	39,827
EMPLEADO DEL SECTOR PUBLICO	674,113	154,518	192	177,171	177,171	177,171	177,171
EMPLEADO DEL SECTOR PRIVADO	969,696	47,657	283,593	28,410	255,938	188,447	9,526
OBrero DEL SECTOR PUBLICO	436,757	80,739	202,746	53,953	54,323	15,390	1,244
OBrero DEL SECTOR PRIVADO	778,955	121,257	349,689	82,007	114,391	32,377	2,822
TRABAJADOR FAMILIAR NO REMUNERADO	46,385	9,294	14,061	5,613	3,287	1,743	218
SERVICIO DOMESTICO	134,273	37,344	65,619	10,371	16,049	4,198	1,006
PERSONAS EN CUENTA PROPIA	125,975	13,943	27,317	13,525	19,394	13,363	3,814
MIEMBRO DE COOPERATIVA	75,502	12,271	10,496	11,525	13,246	13,116	3,122
NO DECLARADO	3,833,539	341,897	2,09,277	491,195	91,495	531,070	13,461
V A R O N E S	5,133,642	394,871	1,238,651	351,531	654,155	507,005	24,774
EMPLEADO DEL SECTOR PUBLICO	361,432	103,098	119	119	92,866	71,895	2,937
EMPLEADO DEL SECTOR PRIVADO	671,782	37,630	214,556	23,450	165,490	116,714	5,806
OBrero DEL SECTOR PUBLICO	340,576	61,151	157,403	44,617	43,289	12,719	982
OBrero DEL SECTOR PRIVADO	666,941	105,324	293,040	74,045	95,718	27,943	2,371
TRABAJADOR FAMILIAR NO REMUNERADO	39,458	8,310	11,869	5,258	2,395	1,168	180
SERVICIO DOMESTICO	118,203	14,469	31,076	17,201	17,005	11,402	103
PERSONAS EN CUENTA PROPIA	651,661	109,621	239,949	125,444	77,894	32,675	2,000
MIEMBRO DE COOPERATIVA	621,593	31,093	9,960	2,219	3,306	31,253	1,114
NO DECLARADO	438,783	53,426	165,485	57,947	65,366	31,375	9,874
H E M B R A S	1,233,803	106,066	376,001	59,547	261,251	218,086	13,853
EMPLEADO DEL SECTOR PUBLICO	312,681	51,420	11,248	79,170	105,276	4,188	
EMPLEADO DEL SECTOR PRIVADO	297,914	10,227	71,037	4,960	90,208	71,733	3,720
OBrero DEL SECTOR PUBLICO	94,181	19,588	45,143	9,365	11,034	2,671	262
OBrero DEL SECTOR PRIVADO	114,014	15,931	56,649	7,962	11,873	4,834	451
TRABAJADOR FAMILIAR NO REMUNERADO	6,927	984	2,192	3,355	5,892	3,575	308
SERVICIO DOMESTICO	142,640	12,270	26,402	1,000	2,350	1,402	107
PERSONAS EN CUENTA PROPIA	100,404	14,315	37,789	11,915	15,922	6,041	575
MIEMBRO DE COOPERATIVA	2,014	194	128	639	22	263	22
NO DECLARADO	144,756	12,876	44,092	11,248	27,949	31,587	3,587
AREA URBANA	3,782,503	343,967	1,383,060	231,264	776,162	502,104	36,499
EMPLEADO DEL SECTOR PUBLICO	636,282	140,099	187	163,591	167,552	6,848	
EMPLEADO DEL SECTOR PRIVADO	929,378	41,629	270,290	23,610	249,577	185,119	9,345
OBrero DEL SECTOR PUBLICO	378,978	66,933	179,259	43,319	50,711	14,361	1,109
OBrero DEL SECTOR PRIVADO	581,314	77,139	291,370	44,916	104,993	29,728	2,118
TRABAJADOR FAMILIAR NO REMUNERADO	130,169	28,951	40,050	8,280	15,256	4,335	927
SERVICIO DOMESTICO	98,272	8,771	37,164	6,232	18,771	12,281	670
PERSONAS EN CUENTA PROPIA	502,483	66,569	213,775	53,686	83,879	35,401	2,587
MIEMBRO DE COOPERATIVA	17,519	2,016	8,581	906	3,565	1,404	106
NO DECLARADO	482,407	48,986	178,204	48,150	85,005	50,011	10,458

NOTA: SE EXCLUYE LOS BUSCANDO TRABAJO POR PRIMERA VEZ

POBLACION DE 12 AÑOS Y MAS ECONOMICAMENTE ACTIVA POR NIVEL EDUCATIVO SEGUN AREA,  
SEXO Y CATEGORIA OCUPACIONAL

TOTAL NACIONAL N I V E L E D U C A T I V O

AREA, SEXO Y CATEGORIA OCUPACIONAL	S U P E R I O R						NO DECLARADO	SIN NIVEL Y ANALFABE-
	1	2	3	4	5	6		
T O T A L .....	155,862	172,273	42,033	257,400				
EMPLEADO DEL SECTOR PUBLICO .....	55,775	89,723	17,573	14,317				
EMPLEADO DEL SECTOR PRIVADO .....	67,366	56,988	15,496	25,269				
OBRAERO DEL SECTOR PUBLICO .....	2,171	889	233	301	72,276			
OBRAERO DEL SECTOR PRIVADO .....	3,092	743	301	11,640				
TRABAJADOR FAMILIAR NO REMUNERADO ..	301	179	49	24,315				
SERVICIO DOMESTICO .....	273	46	48	1,572				
PATRONO .....	6,677	6,123	3,772	2,761				
MIEMBRO DE FAMILIA PROPIA .....	9,304	10,349	2,677	55,303				
MIEMBRO DE COOPERATIVA .....	13,330	12,167	4,189	50,373				
N O D E C L A R A D O .....	100,564	114,501	27,610	188,894				
V A R O M E S .....	29,966	50,710	9,861	9,959				
EMPLEADO DEL SECTOR PUBLICO .....	45,237	41,510	11,202	17,731				
EMPLEADO DEL SECTOR PRIVADO .....	1,814	510	160	245	62,898			
OBRAERO DEL SECTOR PUBLICO .....	2,716	639	245	9,277				
OBRAERO DEL SECTOR PRIVADO .....	176	193	22	1,274				
TRABAJADOR FAMILIAR NO REMUNERADO ..	4,58	5,249	1,387	2,250				
SERVICIO DOMESTICO .....	7,523	8,397	2,368	42,300				
PATRONO .....	7,523	8,397	2,368	42,300				
MIEMBRO DE FAMILIA PROPIA .....	313	246	83	3,006				
MIEMBRO DE COOPERATIVA .....	8,130	7,197	2,623	38,780				
N O D E C L A R A D O .....	56,996	62,772	14,423	68,506				
H E M B R A S .....	25,829	39,013	7,712	6,358				
EMPLEADO DEL SECTOR PUBLICO .....	22,127	15,450	6,294	4,358				
EMPLEADO DEL SECTOR PRIVADO .....	357	179	73	7,538				
OBRAERO DEL SECTOR PUBLICO .....	376	104	56	9,378				
OBRAERO DEL SECTOR PRIVADO .....	125	16	27	1,663				
TRABAJADOR FAMILIAR NO REMUNERADO ..	4,510	3,716	1,111	23,511				
SERVICIO DOMESTICO .....	5,94	241	184	1,028				
PATRONO .....	1,573	2,162	458	10,284				
TRABAJADOR POR CUENTA PROPIA .....	42	40	12	160				
M I E M B R O D E C O O P E R A T I V A .....	5,200	4,950	1,566	11,593				
N O D E C L A R A D O .....	153,867	174,340	41,508	142,202				
AREA URBANA .....	54,589	88,149	17,267	11,459				
EMPLEADO DEL SECTOR PUBLICO .....	66,662	56,353	15,234	20,092				
EMPLEADO DEL SECTOR PRIVADO .....	2,103	655	219	32,028				
OBRAERO DEL SECTOR PUBLICO .....	2,526	692	279	1,874				
OBRAERO DEL SECTOR PRIVADO .....	246	46	47	20,672				
TRABAJADOR FAMILIAR NO REMUNERADO ..	568	46	47	1,373				
SERVICIO DOMESTICO .....	4,524	5,980	1,536	22,710				
PATRONO .....	9,175	10,107	2,594	90				
TRABAJADOR POR CUENTA PROPIA .....	339	273	90	439				
M I E M B R O D E C O O P E R A T I V A .....	12,995	11,917	4,101	32,580				
N O D E C L A R A D O .....								

NOTA: SE EXCLUYE LOS BUSCANDO TRABAJO POR PRIMERA VEZ

## CUADRO III.60

POBLACION DE 12 AÑOS Y MAS ECONOMICAMENTE ACTIVA POR NIVEL EDUCATIVO SEGUN AREA,  
SEXO Y CATEGORIA OCUPACIONAL

TOTAL NACIONAL

AREA, SEXO Y CATEGORIA OCUPACIONAL	TOTAL						PRIMARIA						MEDIA						NO DECLARADO
	1	2	3	4	5	6	1	2	3	4	5	6	1	2	3	4	5	6	
VARONES	2,440,443	252,014	1,037,025	184,922	525,500	292,748	21,458	252,014	1,037,025	184,922	525,500	292,748	21,458	252,014	1,037,025	184,922	525,500	292,748	21,458
MUJERES	841,623	-	91,523	114	68,243	68,243	2,814	-	91,523	114	68,243	68,243	2,814	-	91,523	114	68,243	68,243	2,814
EMPLEADO DEL SECTOR PUBLICO	3,281,511	32,217	201,749	18,926	161,237	114,586	5,663	32,217	201,749	18,926	161,237	114,586	5,663	32,217	201,749	18,926	161,237	114,586	5,663
OBREGO DEL SECTOR PUBLICO	291,735	49,515	138,314	34,906	40,300	11,800	858	49,515	138,314	34,906	40,300	11,800	858	49,515	138,314	34,906	40,300	11,800	858
OBREGO DEL SECTOR PRIVADO	483,496	63,594	239,178	38,366	86,366	25,548	1,717	63,594	239,178	38,366	86,366	25,548	1,717	63,594	239,178	38,366	86,366	25,548	1,717
TRABAJADOR FAMILIAR NO REMUNERADO	6,610	699	2,527	435	1,330	809	35	699	2,527	435	1,330	809	35	699	2,527	435	1,330	809	35
SERVICIO DOMESTICO	7,207	1,274	2,810	655	1,951	394	97	1,274	2,810	655	1,951	394	97	1,274	2,810	655	1,951	394	97
PATRONO	86,852	7,766	32,064	6,085	16,500	11,180	596	7,766	32,064	6,085	16,500	11,180	596	7,766	32,064	6,085	16,500	11,180	596
TRABAJADOR POR CUENTA PROPIA	416,873	57,078	179,830	45,360	69,193	29,263	1,698	57,078	179,830	45,360	69,193	29,263	1,698	57,078	179,830	45,360	69,193	29,263	1,698
MIEMBRO DE COOPERATIVA	35,852	31,992	13,702	39,059	58,747	29,330	7,702	31,992	13,702	39,059	58,747	29,330	7,702	31,992	13,702	39,059	58,747	29,330	7,702
NO DECLARADO	321,840	91,991	146,035	46,332	250,642	209,334	12,811	91,991	146,035	46,332	250,642	209,334	12,811	91,991	146,035	46,332	250,642	209,334	12,811
MUJERES	2,964,559	-	466,516	75,168	99,503	4,034	-	-	466,516	75,168	99,503	4,034	-	-	466,516	75,168	99,503	4,034	-
EMPLEADO DEL SECTOR PUBLICO	290,967	9,410	68,541	4,684	88,340	70,733	3,682	9,410	68,541	4,684	88,340	70,733	3,682	9,410	68,541	4,684	88,340	70,733	3,682
OBREGO DEL SECTOR PUBLICO	87,243	17,384	41,195	8,413	10,411	2,471	251	17,384	41,195	8,413	10,411	2,471	251	17,384	41,195	8,413	10,411	2,471	251
OBREGO DEL SECTOR PRIVADO	101,818	13,545	52,192	6,550	17,727	4,180	401	13,545	52,192	6,550	17,727	4,180	401	13,545	52,192	6,550	17,727	4,180	401
TRABAJADOR FAMILIAR NO REMUNERADO	3,891	367	1,491	135	782	526	26	367	1,491	135	782	526	26	367	1,491	135	782	526	26
SERVICIO DOMESTICO	131,962	27,577	57,240	8,233	14,307	3,688	830	27,577	57,240	8,233	14,307	3,688	830	27,577	57,240	8,233	14,307	3,688	830
PATRONO	14,420	1,005	4,100	647	12,271	1,551	54	1,005	4,100	647	12,271	1,551	54	1,005	4,100	647	12,271	1,551	54
TRABAJADOR POR CUENTA PROPIA	85,610	11,491	33,595	8,350	14,598	5,765	18	11,491	33,595	8,350	14,598	5,765	18	11,491	33,595	8,350	14,598	5,765	18
MIEMBRO DE COOPERATIVA	131,563	10,991	40,164	9,091	26,592	20,681	2,926	10,991	40,164	9,091	26,592	20,681	2,926	10,991	40,164	9,091	26,592	20,681	2,926
NO DECLARADO	157,105	26,251	58,219	24,743	16,835	9,950	1,101	26,251	58,219	24,743	16,835	9,950	1,101	26,251	58,219	24,743	16,835	9,950	1,101
EMPLEADO DEL SECTOR PUBLICO	16,181	-	5,816	5	3,843	4,771	131	-	5,816	5	3,843	4,771	131	-	5,816	5	3,843	4,771	131
OBREGO DEL SECTOR PUBLICO	13,459	1,513	5,349	1,083	2,746	1,447	62	1,513	5,349	1,083	2,746	1,447	62	1,513	5,349	1,083	2,746	1,447	62
OBREGO DEL SECTOR PRIVADO	18,598	4,216	8,097	3,019	1,332	443	34	4,216	8,097	3,019	1,332	443	34	4,216	8,097	3,019	1,332	443	34
TRABAJADOR FAMILIAR NO REMUNERADO	35,813	6,973	12,631	5,402	2,959	767	131	6,973	12,631	5,402	2,959	767	131	6,973	12,631	5,402	2,959	767	131
SERVICIO DOMESTICO	1,824	282	735	176	171	74	6	282	735	176	171	74	6	282	735	176	171	74	6
PATRONO	4,502	1,005	1,761	419	286	47	29	1,005	1,761	419	286	47	29	1,005	1,761	419	286	47	29
TRABAJADOR POR CUENTA PROPIA	4,483	7,919	1,480	1,350	2,789	104	-	7,919	1,480	1,350	2,789	104	-	7,919	1,480	1,350	2,789	104	-
MIEMBRO DE COOPERATIVA	21,152	3,742	13,545	8,233	2,114	992	4	3,742	13,545	8,233	2,114	992	4	3,742	13,545	8,233	2,114	992	4
NO DECLARADO	127,447	22,336	47,807	22,282	12,384	5,714	591	22,336	47,807	22,282	12,384	5,714	591	22,336	47,807	22,282	12,384	5,714	591
MUJERES	8,431	3,629	4,359	989	1,927	1,768	53	3,629	4,359	989	1,927	1,768	53	3,629	4,359	989	1,927	1,768	53
EMPLEADO DEL SECTOR PUBLICO	10,624	1,310	6,493	2,632	1,172	367	40	1,310	6,493	2,632	1,172	367	40	1,310	6,493	2,632	1,172	367	40
OBREGO DEL SECTOR PUBLICO	15,081	3,367	6,493	2,632	1,172	367	37	3,367	6,493	2,632	1,172	367	37	3,367	6,493	2,632	1,172	367	37
OBREGO DEL SECTOR PRIVADO	32,942	6,479	11,462	5,094	2,612	684	114	6,479	11,462	5,094	2,612	684	114	6,479	11,462	5,094	2,612	684	114
TRABAJADOR FAMILIAR NO REMUNERADO	1,554	236	656	166	141	58	3	236	656	166	141	58	3	236	656	166	141	58	3
SERVICIO DOMESTICO	4,238	64	1,472	103	21	10	8	64	1,472	103	21	10	8	64	1,472	103	21	10	8
PATRONO	4,159	860	12,369	8,292	2,426	82	92	860	12,369	8,292	2,426	82	92	860	12,369	8,292	2,426	82	92
TRABAJADOR POR CUENTA PROPIA	33,102	6,281	5,528	1,101	101	742	-	6,281	5,528	1,101	101	742	-	6,281	5,528	1,101	101	742	-
MIEMBRO DE COOPERATIVA	1,175	3,251	7,228	3,782	1,752	483	-	3,251	7,228	3,782	1,752	483	-	3,251	7,228	3,782	1,752	483	-
NO DECLARADO	204,125	-	-	-	-	-	-	-	-	-	-	-	-	-	-	-	-	-	-

NOTA: SE EXCLUYE LOS BUSCANDO TRABAJO POR PRIMERA VEZ

POBLACION DE 12 AÑOS Y MAS ECONOMICAMENTE ACTIVA POR NIVEL EDUCATIVO SEGUN AREA, SEXO Y CATEGORIA OCUPACIONAL

AREA, SEXO Y CATEGORIA OCUPACIONAL	N I V E L E D U C A T I V O						SIN NIVEL Y ANALFABE-
	1	2	3	4	5	6	
<b>V A R O N E S</b>	98 421	112 341	112 341	27 075	89 135		
EMPLEADO DEL SECTOR PUBLICO.....	26 258	46 588	46 588	11 067	7 532		
EMPLEADO DEL SECTOR PRIVADO.....	4 470	4 470	4 470	11 067	7 532		
OBREGO DEL SECTOR PUBLICO.....	1 755	1 755	1 755	150	13 563		
OBREGO DEL SECTOR PRIVADO.....	2 482	2 482	2 482	223	23 323		
TRABAJADOR FAMILIAR NO REMUNERADO.....	1 149	1 149	1 149	16	520		
SERVICIO DOMESTICO.....	57	57	57	7	973		
PATRONO.....	6 078	5 230	5 230	1 357	995		
TRABAJADOR POR CUENTA PROPIA.....	7 053	7 076	7 076	1 944	15 968		
MIEMBRO DE COOPERATIVA.....	7 904	7 634	7 634	2 559	361		
<b>M U J E R E S</b>	55 446	61 077	61 077	16 233	53 047		
EMPLEADO DEL SECTOR PUBLICO.....	25 331	38 441	38 441	7 593	5 007		
EMPLEADO DEL SECTOR PRIVADO.....	21 054	15 325	15 325	4 267	3 927		
OBREGO DEL SECTOR PUBLICO.....	564	172	172	69	6 529		
OBREGO DEL SECTOR PRIVADO.....	364	99	99	55	6 705		
TRABAJADOR FAMILIAR NO REMUNERADO.....	117	72	72	26	329		
SERVICIO DOMESTICO.....	211	37	37	40	19 699		
TRABAJADOR POR CUENTA PROPIA.....	1 446	1 750	1 750	179	377		
MIEMBRO DE COOPERATIVA.....	1 378	1 378	1 378	410	6 774		
<b>NO DECLARADO</b>	1 091	6 891	6 891	1 563	8 681		
<b>AREA INTERMEDIA</b>	1 550	1 593	1 593	274	17 049		
EMPLEADO DEL SECTOR PUBLICO.....	610	855	855	140	640		
EMPLEADO DEL SECTOR PRIVADO.....	320	227	227	50	1 392		
OBREGO DEL SECTOR PUBLICO.....	21	14	14	10	1 392		
OBREGO DEL SECTOR PRIVADO.....	49	14	14	7	6 878		
TRABAJADOR FAMILIAR NO REMUNERADO.....	9	5	5	1	365		
SERVICIO DOMESTICO.....	58	65	65	1	153		
PATRONO.....	123	92	92	17	3 278		
TRABAJADOR POR CUENTA PROPIA.....	5	2	2	1	85		
MIEMBRO DE COOPERATIVA.....	153	105	105	34	3 298		
<b>V A R O N E S</b>	930	1 090	1 090	194	13 246		
EMPLEADO DEL SECTOR PUBLICO.....	365	578	578	80	526		
EMPLEADO DEL SECTOR PRIVADO.....	17	11	11	8	1 044		
OBREGO DEL SECTOR PUBLICO.....	69	15	15	6	6 540		
OBREGO DEL SECTOR PRIVADO.....	1	1	1	1	392		
TRABAJADOR FAMILIAR NO REMUNERADO.....	1	1	1	1	161		
SERVICIO DOMESTICO.....	54	59	59	12	141		
PATRONO.....	110	91	91	15	2 663		
TRABAJADOR POR CUENTA PROPIA.....	4	2	2	1	2 77		
MIEMBRO DE COOPERATIVA.....	92	72	72	25	2 698		
<b>NO DECLARADO</b>							

NOTA: SE EXCLUYE LOS BUSCANDO TRABAJO POR PRIMERA VEZ

CUADRO III-60

POBLACION DE 12 AÑOS Y MAS TENDIENDAMENTE ACTIVA POR NIVEL EDUCATIVO SEGUN AREA,  
SEXO Y CATEGORIA OCUPACIONAL

TOTAL NACIONAL

AREA, SEXO Y CATEGORIA OCUPACIONAL	TOTAL						PRIMARIA						MEDIA					
	1	2	3	4	5	6	1	2	3	4	5	6	1	2	3	4	5	6
HEMBRAS	29,578	3,855	10,412	2,461	4,651	4,236	2,677	1,819	5,033	1,781	3,073	1,623	2,452	1,854	4,514	1,623	2,452	1,854
EMPLEADO DEL SECTOR PUBLICO	2,835	237	990	94	879	826	1,781	1,819	1,819	1,819	1,819	1,819	1,819	1,819	1,819	1,819	1,819	1,819
EMPLEADO DEL SECTOR PRIVADO	2,517	849	1,604	387	2,400	2,456	2,456	2,456	2,456	2,456	2,456	2,456	2,456	2,456	2,456	2,456	2,456	2,456
OBREGO DEL SECTOR PUBLICO	2,871	494	1,179	308	3,677	3,711	3,711	3,711	3,711	3,711	3,711	3,711	3,711	3,711	3,711	3,711	3,711	3,711
OBREGO DEL SECTOR PRIVADO	2,70	66	1,99	10	30	16	30	30	30	30	30	30	30	30	30	30	30	30
TRABAJADOR FAMILIAR NO REMUNERADO	4,264	961	1,689	376	265	46	28	265	265	265	265	265	265	265	265	265	265	265
SERVICIO DOMESTICO	284	59	94	52	30	19	1	30	30	30	30	30	30	30	30	30	30	30
PATRONO	3,781	745	1,260	173	305	107	12	305	305	305	305	305	305	305	305	305	305	305
TRABAJADOR POR CUENTA PROPIA	4,057	489	1,273	493	512	462	1,273	1,273	1,273	1,273	1,273	1,273	1,273	1,273	1,273	1,273	1,273	1,273
NO DECLARADO	60,760	130,795	171,273	152,071	31,802	13,426	4,176	152,071	152,071	152,071	152,071	152,071	152,071	152,071	152,071	152,071	152,071	152,071
MIEMBRO DE COOPERATIVA	26,760	4,515	9,964	3,717	5,575	1,881	1,881	1,881	1,881	1,881	1,881	1,881	1,881	1,881	1,881	1,881	1,881	1,881
EMPLEADO DEL SECTOR PUBLICO	29,181	9,473	15,140	7,615	2,240	586	101	2,240	2,240	2,240	2,240	2,240	2,240	2,240	2,240	2,240	2,240	2,240
EMPLEADO DEL SECTOR PRIVADO	157,824	37,115	45,688	31,689	7,359	1,882	573	7,359	7,359	7,359	7,359	7,359	7,359	7,359	7,359	7,359	7,359	7,359
OBREGO DEL SECTOR PUBLICO	36,049	7,925	9,308	4,887	1,004	336	151	1,004	1,004	1,004	1,004	1,004	1,004	1,004	1,004	1,004	1,004	1,004
OBREGO DEL SECTOR PRIVADO	10,602	2,492	3,808	964	505	89	50	505	505	505	505	505	505	505	505	505	505	505
SERVICIO DOMESTICO	25,150	6,253	5,553	10,549	834	433	115	834	834	834	834	834	834	834	834	834	834	834
PATRONO	212,979	48,074	50,661	74,737	6,599	2,136	984	6,599	6,599	6,599	6,599	6,599	6,599	6,599	6,599	6,599	6,599	6,599
TRABAJADOR POR CUENTA PROPIA	4,758	1,072	1,598	1,188	266	173	26	1,188	1,188	1,188	1,188	1,188	1,188	1,188	1,188	1,188	1,188	1,188
NO DECLARADO	515,780	13,786	23,090	16,787	2,526	1,854	246	2,526	2,526	2,526	2,526	2,526	2,526	2,526	2,526	2,526	2,526	2,526
MIEMBRO DE COOPERATIVA	11,578	120,492	15,886	14,352	2,670	1,858	70	14,352	14,352	14,352	14,352	14,352	14,352	14,352	14,352	14,352	14,352	14,352
EMPLEADO DEL SECTOR PUBLICO	11,578	4,101	3,448	3,535	2,526	1,318	96	3,535	3,535	3,535	3,535	3,535	3,535	3,535	3,535	3,535	3,535	3,535
EMPLEADO DEL SECTOR PRIVADO	22,667	8,249	12,796	7,079	1,877	442	96	7,079	7,079	7,079	7,079	7,079	7,079	7,079	7,079	7,079	7,079	7,079
OBREGO DEL SECTOR PUBLICO	33,740	35,253	42,410	30,585	6,740	1,711	540	30,585	30,585	30,585	30,585	30,585	30,585	30,585	30,585	30,585	30,585	30,585
OBREGO DEL SECTOR PRIVADO	148,533	7,375	8,706	4,537	924	301	142	4,537	4,537	4,537	4,537	4,537	4,537	4,537	4,537	4,537	4,537	4,537
TRABAJADOR FAMILIAR NO REMUNERADO	31,294	150	194	123	53	7	5	123	123	123	123	123	123	123	123	123	123	123
SERVICIO DOMESTICO	24,222	6,046	5,345	12,248	785	401	103	5,345	5,345	5,345	5,345	5,345	5,345	5,345	5,345	5,345	5,345	5,345
PATRONO	231,566	45,945	48,077	71,861	6,097	1,980	943	6,097	6,097	6,097	6,097	6,097	6,097	6,097	6,097	6,097	6,097	6,097
TRABAJADOR POR CUENTA PROPIA	4,570	12,387	20,480	15,133	3,289	1,623	283	15,133	15,133	15,133	15,133	15,133	15,133	15,133	15,133	15,133	15,133	15,133
NO DECLARADO	62,238	10,290	19,534	7,704	6,118	4,514	773	19,534	19,534	19,534	19,534	19,534	19,534	19,534	19,534	19,534	19,534	19,534
MIEMBRO DE COOPERATIVA	8,222	416	2,717	1,210	1,049	563	23	2,717	2,717	2,717	2,717	2,717	2,717	2,717	2,717	2,717	2,717	2,717
EMPLEADO DEL SECTOR PUBLICO	4,232	1,355	1,506	182	383	124	7	1,506	1,506	1,506	1,506	1,506	1,506	1,506	1,506	1,506	1,506	1,506
EMPLEADO DEL SECTOR PRIVADO	5,421	1,892	2,544	536	333	124	7	2,544	2,544	2,544	2,544	2,544	2,544	2,544	2,544	2,544	2,544	2,544
OBREGO DEL SECTOR PUBLICO	9,335	1,892	3,274	1,114	599	171	33	3,274	3,274	3,274	3,274	3,274	3,274	3,274	3,274	3,274	3,274	3,274
OBREGO DEL SECTOR PRIVADO	2,766	551	532	210	80	33	9	532	532	532	532	532	532	532	532	532	532	532
TRABAJADOR FAMILIAR NO REMUNERADO	9,844	2,342	3,614	841	472	82	45	3,614	3,614	3,614	3,614	3,614	3,614	3,614	3,614	3,614	3,614	3,614
SERVICIO DOMESTICO	9,931	2,077	2,08	301	49	32	12	2,08	2,08	2,08	2,08	2,08	2,08	2,08	2,08	2,08	2,08	2,08
PATRONO	11,213	2,091	2,584	2,476	501	156	44	2,584	2,584	2,584	2,584	2,584	2,584	2,584	2,584	2,584	2,584	2,584
TRABAJADOR POR CUENTA PROPIA	10,426	1,396	2,631	1,639	945	572	3	1,639	1,639	1,639	1,639	1,639	1,639	1,639	1,639	1,639	1,639	1,639
NO DECLARADO																		

NOTA: SE EXCLUYE LOS RUSCANDO TRABAJO POR PRIMERA VEZ

POBLACION DE 12 AÑOS Y MAS ECONOMICAMENTE ACTIVA POR NIVEL EDUCATIVO SEGUN AREA,  
SEXO Y CATEGORIA OCUPACIONAL

AREA, SEXO Y CATEGORIA OCUPACIONAL	N I V E L E D U C A T I V O						NO DECLARADO	NIVEL Y ANALFABE-
	1	2	3	4	5	6		
H E M B R A S . . . . .	420	393	80	3-103				
EMPLEADO DEL SECTOR PUBLICO . . . . .	245	287	40					
EMPLEADO DEL SECTOR PRIVADO . . . . .	88	51	4	114				
OBERO DEL SECTOR PUBLICO . . . . .	4	3	2	348				
OBERO DEL SECTOR PRIVADO . . . . .	2	1	1	438				
TRABAJADOR FAMILIAR NO REMUNERADO . . . . .	3	1		82				
SERVICIO DOMESTICO . . . . .	2	1	2	89				
PATRONO . . . . .	2	6	2	615				
TRABAJADOR POR CUENTA PROPIA . . . . .	13	11	2	615				
MIEMBRO DE COOPERATIVA . . . . .				8				
NO DECLARADO . . . . .	61	33	9	600				
AREA RURAL . . . . .	1,625	1,540	451	98,149				
EMPLEADO DEL SECTOR PUBLICO . . . . .	576	709	166					
EMPLEADO DEL SECTOR PRIVADO . . . . .	382	406	112	2,218				
OBERO DEL SECTOR PUBLICO . . . . .	87	50	4	3,785				
OBERO DEL SECTOR PRIVADO . . . . .	24	12	16	10,220				
TRABAJADOR FAMILIAR NO REMUNERADO . . . . .	24	12	16	10,220				
SERVICIO DOMESTICO . . . . .	3	1	0	2,690				
PATRONO . . . . .	95	78	22	1,228				
TRABAJADOR POR CUENTA PROPIA . . . . .	206	150	66	29,315				
MIEMBRO DE COOPERATIVA . . . . .	11	11	4	62				
NO DECLARADO . . . . .	182	185	54	14,495				
V A R O N E S . . . . .	1,193	1,133	341	85,813				
EMPLEADO DEL SECTOR PUBLICO . . . . .	323	444	107					
EMPLEADO DEL SECTOR PRIVADO . . . . .	301	332	69	1,901				
OBERO DEL SECTOR PUBLICO . . . . .	82	46	16	31,154				
OBERO DEL SECTOR PRIVADO . . . . .	88	26	5	9,155				
TRABAJADOR FAMILIAR NO REMUNERADO . . . . .	20	9	5	246				
SERVICIO DOMESTICO . . . . .								
PATRONO . . . . .	89	73	19	1,113				
TRABAJADOR POR CUENTA PROPIA . . . . .	188	130	60	26,388				
MIEMBRO DE COOPERATIVA . . . . .	8	10	3	568				
NO DECLARADO . . . . .	134	99	40	12,183				
H E M B R A S . . . . .	432	402	110	12,335				
EMPLEADO DEL SECTOR PUBLICO . . . . .	233	251	29					
EMPLEADO DEL SECTOR PRIVADO . . . . .	101	174	21	317				
OBERO DEL SECTOR PUBLICO . . . . .	5	4	2	641				
OBERO DEL SECTOR PRIVADO . . . . .	9	6		2,235				
TRABAJADOR FAMILIAR NO REMUNERADO . . . . .	6	3	1	1,271				
SERVICIO DOMESTICO . . . . .	3	1	1	2,444				
PATRONO . . . . .	6	5	3	115				
TRABAJADOR POR CUENTA PROPIA . . . . .	18	20	6	2,927				
MIEMBRO DE COOPERATIVA . . . . .	3	1	1	54				
NO DECLARADO . . . . .	43	25	14	2,312				

NOTA: SE EXCLUYE LOS BUSCANDO TRABAJO POR PRIMERA VEZ

CUADRO III-61 POBLACION DE 12 AÑOS Y MAS ECONOMICAMENTE ACTIVA POR CATEGORIA OCUPACIONAL A LA SEMANA

AREA Y SEXO Y HORAS TRABAJADAS A LA SEMANA	C A T E G O R I A O C U P A C I O N A L											
	EMPLEADO		OBRERO		TRABAJA*		SERVICIO		PATRONO		MEMBRO	
TOTAL	PUBLICO	PRIVADO	PUBLICO	PRIVADO	SECTOR FAMILIAR NO REMUNE	DOMESTICO	PROPIA	PROPIA	PROPIA	PROPIA	PROPIA	NO DECARADO
TOTAL	4,567,645	674,113	969,494	436,757	778,955	46,384	154,233	127,875	752,245	23,457	583,537	
MENOS DE 14 AÑOS	178,859	11,187	2,271	646	1,270	233	995	233	5,252	1,204	11,040	
15 A 14	39,657	23,419	35,904	21,180	24,894	263	9,994	4,288	46,710	2,267	23,898	
15 A 30	39,657	11,995	56,988	30,901	35,719	7,109	15,136	8,171	97,291	1,998	41,738	
31 A 34	31,795	7,332	7,431	2,994	4,436	255	835	594	5,992	198	10,855	
35 A 39	293,536	75,300	26,779	27,945	19,128	2,825	5,301	3,085	31,352	855	10,855	
40 A 48	1,208,470	245,079	360,657	136,246	173,174	9,447	39,357	26,740	167,337	4,612	64,811	
49 Y MAS	1,438,468	113,817	365,188	158,506	377,024	17,725	43,661	45,801	244,734	7,712	84,340	
NO DECLARADO	631,078	74,230	156,940	50,237	129,056	6,979	29,271	36,747	132,081	5,139	20,498	
MENOS DE 5 AÑOS	443,241	15,253	17,678	8,802	14,332	3,741	9,765	12,218	23,317	522	358,324	
5 A 14	3,519,262	361,642	811,036	340,216	664,723	39,643	125,468	115,653	651,928	21,593	438,783	
15 A 14	111,525	11,531	22,356	15,239	18,952	209	511	3,451	25,688	1,017	8,402	
15 A 30	198,598	30,388	27,246	17,663	27,541	5,637	650	6,402	70,284	1,915	12,472	
31 A 34	21,430	3,409	4,612	2,183	3,701	216	40	536	5,217	185	1,131	
35 A 39	113,931	29,751	15,271	14,772	15,503	2,374	198	2,633	26,934	767	5,738	
40 A 48	862,300	139,554	216,656	106,135	145,079	8,323	1,920	24,142	151,377	4,170	44,966	
49 Y MAS	1,162,661	78,283	259,524	133,945	327,178	16,123	2,699	42,388	227,659	7,225	67,436	
NO DECLARADO	320,607	61,211	113,454	43,365	114,360	5,102	1,458	33,602	118,241	5,788	23,986	
MENOS DE 5 AÑOS	356,994	6,483	11,667	6,743	11,832	1,439	1,706	1,870	18,839	461	273,954	
5 A 14	1,273,388	217,235	96,191	96,191	114,004	6,927	146,060	12,642	100,604	2,316	144,736	
15 A 14	67,378	11,918	13,548	5,941	5,944	59	9,473	835	1,681	169	4,333	
15 A 30	128,176	89,538	29,742	42,338	8,158	1,472	14,504	1,769	27,007	352	13,226	
31 A 34	10,365	1,811	2,819	1,811	2,755	39	815	58	27,775	13	1,607	
35 A 39	99,585	43,739	11,449	13,173	3,625	451	5,103	452	4,388	89	5,117	
40 A 48	386,170	106,545	124,021	30,111	28,039	1,124	37,447	2,598	15,940	442	19,847	
49 Y MAS	276,027	35,534	85,664	26,561	49,866	1,602	40,942	3,413	17,075	486	14,904	
NO DECLARADO	110,471	23,386	6,872	14,716	1,877	27,813	3,085	5,085	13,840	351	5,512	
NO DECLARADO	195,247	6,080	2,059	2,460	302	9,039		348	3,478	61	78,370	

NOTA : SE EXCLUYE LOS BUSCANDO TRABAJO POR PRIMERA VEZ

POBLACION DE 12 AÑOS Y MAS ECONOMICAMENTE ACTIVA POR CATEGORIA OCUPACIONAL SEGUN AREA, SEXO Y HORAS TRABAJADAS A LA SEMANA

AREA	SEXO Y HORAS TRABAJADAS A LA SEMANA	C A T E G O R I A O C U P A C I O N A L										MEMBROS ECONOMICAMENTE ACTIVOS DE LA RAZA NATIVA	MEMBROS ECONOMICAMENTE ACTIVOS DE LA RAZA DEPENDIENTE	NO DECLARADO	
		TOTAL	EMPLEADO PUBLICO	OBREGO SECTOR PUBLICO	OBREGO SECTOR PRIVADO	TRABAJO FAMILIAR NO REMUNE	SERVICIO DOMESTICO	PATRONO PROPIA	TRABAJO FAMILIAR PROPIA	TRABAJO FAMILIAR DEPENDIENTE	MEMBROS ECONOMICAMENTE ACTIVOS DE LA RAZA NATIVA				
AREA URBANA	3,732-503	638,282	929,378	378,978	585,314	10,501	139,149	98,272	302,483	17,519	482,407	17,519	482,407	17,519	482,407
MEHOS DE 5	12,029	1,152	2,183	753	1,032	32	9,102	192	4,803	88	4,803	88	4,803	88	4,803
A 14	159,638	22,119	34,340	18,877	21,273	196	9,109	3,696	37,525	1,040	11,892	1,040	11,892	1,040	11,892
A 20	357,610	111,630	54,609	25,744	25,690	2,449	13,537	6,025	70,280	1,489	20,367	1,489	20,367	1,489	20,367
A 30	171,530	75,432	25,428	22,921	13,669	61	4,793	1,635	14,373	149	1,560	149	1,560	149	1,560
A 40	1,057,526	235,387	330,930	117,572	160,904	1,883	36,744	31,296	111,057	3,150	59,337	3,150	59,337	3,150	59,337
A 48	1,146,143	104,879	328,630	137,808	84,132	2,834	39,094	52,630	161,901	5,240	24,582	5,240	24,582	5,240	24,582
49 Y MAS	509,235	69,802	125,974	42,869	11,255	2,298	25,349	30,505	94,590	5,061	21,456	5,061	21,456	5,061	21,456
NO DECLARADO	366,853	11,854	16,938	7,592	11,255	694	8,828	1,765	15,989	364	291,549	364	291,549	364	291,549
AREA R U R A L	2,604,663	341,623	638,511	291,735	483,496	6,010	7,207	86,852	416,873	15,852	351,904	15,852	351,904	15,852	351,904
MEHOS DE 5	5,166	614	791	472	633	26	39	114	1,793	42	1,793	42	1,793	42	1,793
A 14	176,140	10,926	21,173	13,459	15,858	148	461	2,927	24,215	875	7,138	875	7,138	875	7,138
A 20	18,071	2,727	25,536	16,036	18,658	1,569	523	4,630	46,913	1,213	8,286	1,213	8,286	1,213	8,286
A 30	97,326	28,583	14,330	12,994	9,007	35	132	1,382	1,730	133	4,973	133	4,973	133	4,973
A 40	710,141	133,370	208,980	96,479	115,077	1,289	1,734	18,859	99,439	3,142	31,257	3,142	31,257	3,142	31,257
A 48	892,298	73,437	245,402	115,479	239,269	1,638	2,341	29,377	128,368	4,803	52,211	4,803	52,211	4,803	52,211
49 Y MAS	411,301	57,443	106,519	36,650	71,989	1,149	1,307	27,713	84,282	4,759	18,790	4,759	18,790	4,759	18,790
NO DECLARADO	249,595	6,110	11,051	5,741	9,031	468	605	1,436	12,953	332	221,848	332	221,848	332	221,848
MEMBRAS	1,141,840	206,659	290,807	87,243	101,813	3,691	131,962	11,420	85,610	1,667	130,703	1,667	130,703	1,667	130,703
MEHOS DE 5	6,363	518	1,192	281	399	6	863	78	3,010	26	4,244	26	4,244	26	4,244
A 14	152,496	11,293	15,197	5,418	5,435	48	8,648	769	13,311	165	4,244	165	4,244	165	4,244
A 20	182,696	83,674	29,065	11,108	7,034	880	13,014	1,595	23,367	276	12,081	276	12,081	276	12,081
A 30	97,748	29,051	11,919	12,531	3,992	176	4,761	1,353	6,643	111	5,677	111	5,677	111	5,677
A 40	84,202	4,071	11,119	12,531	3,992	176	4,761	1,353	6,643	111	5,677	111	5,677	111	5,677
A 48	337,385	102,017	121,930	24,993	25,846	596	35,008	2,372	12,902	343	8,800	343	8,800	343	8,800
49 Y MAS	233,845	33,284	83,294	22,115	44,853	796	36,755	3,053	13,533	399	15,371	399	15,371	399	15,371
NO DECLARADO	97,932	1,359	22,457	6,219	12,148	1,149	24,042	2,792	11,598	302	4,864	302	4,864	302	4,864
NO DECLARADO	97,258	5,754	5,587	1,851	2,204	226	8,223	3,029	3,029	54	69,701	54	69,701	54	69,701

NOTA : SE EXCLUYE LOS BUSCANDO TRABAJO POR PRIMERA VEZ



POBLACION DE 12 AÑOS Y MAS ECONOMICAMENTE ACTIVA POR CATEGORIA, OCUPACIONAL, SEGUN AREA, SEXO Y HORAS TRABAJADAS A LA SEMANA

TOTAL NACIONAL

AREA	SEXO Y HORAS TRABAJADAS A LA SEMANA	EMPLEADO		OBRERO		C A T E G O R I A		O C U P A C I O N A L		TRABAJADOR POR CUENTA DE PROPIA PATRONO	MIEMBRO NATIVO	MEMBERO DE COOPERATIVA	NO DECLARADO
		SECTOR PUBLICO	SECTOR PRIVADO	SECTOR PUBLICO	SECTOR PRIVADO	TRABAJA EN SU PROPIA CUENTA	TRABAJA EN CUENTA DE OTRO	TRABAJA EN CUENTA DE OTRO	TRABAJA EN CUENTA DE OTRO				
AREA INTERMEDIA.....		157,165	16,181	13,439	18,598	35,813	1,824	4,502	4,443	36,883	1,330	26,152	
MENOS DE 5.....		27	40	27	52	52	4	42	6	244	5	36	
5 A 14.....		7,079	647	629	974	1,552	30	372	206	2,406	66	497	
15 A 30.....		16,700	4,177	839	1,549	2,151	381	555	432	5,445	174	995	
31 A 36.....		1,037	189	103	124	205	7	25	30	305	9	60	
35 A 38.....		8,413	1,454	451	1,004	961	101	161	152	1,749	82	308	
39 A 40.....		3,258	2,176	3,661	6,778	6,174	463	1,352	919	7,911	219	1,614	
41 A 48.....		4,258	2,411	2,209	4,325	2,977	239	1,138	1,446	11,068	484	2,532	
49 Y MAS.....		27,131	1,772	2,411	9,542	9,542	114	1,272	1,183	6,725	253	1,500	
NO DECLARADO.....		127,912	300	233	585	544	114	238	4,159	33,102	1,231	20,504	
V A R O N E S.....		127,467	8,431	10,824	15,081	32,942	1,554	238	4,159	33,102	1,231	20,504	
MENOS DE 5.....		2,67	14	18	20	43	4	2	4	139	2	21	
5 A 14.....		5,002	300	455	721	1,060	26	24	184	1,823	57	352	
15 A 30.....		10,679	1,218	544	1,054	1,897	315	33	399	4,478	155	584	
31 A 36.....		8,820	102	77	92	186	7	2	30	273	7	44	
35 A 38.....		4,383	583	304	602	861	78	6	144	1,540	77	188	
39 A 40.....		3,703	4,221	2,782	5,681	5,552	416	47	866	7,371	202	1,817	
41 A 48.....		5,715	2,822	2,822	5,681	4,377	503	69	1,381	10,469	456	2,195	
49 Y MAS.....		23,703	1,512	2,385	2,710	9,377	294	25	1,057	6,577	250	1,025	
NO DECLARADO.....		16,737	126	126	302	685	29	20	264	3,781	92	4,877	
H E M B R A S.....		29,678	7,750	2,815	3,517	2,871	270	4,264	2,64	3,781	92	4,877	
MENOS DE 5.....		222	13	22	13	22	4	40	2	103	3	15	
5 A 14.....		2,077	347	174	233	192	4	368	22	583	3	145	
15 A 30.....		6,021	2,979	295	495	254	48	522	33	967	19	409	
31 A 36.....		2,237	87	26	32	19	2	23	3	32	2	16	
35 A 38.....		2,030	881	127	402	100	23	155	8	209	5	120	
39 A 40.....		6,557	2,549	1,277	2,549	1,542	49	785	53	540	16	397	
41 A 48.....		3,596	254	311	1,041	747	37	1,069	63	619	28	337	
49 Y MAS.....		3,155	174	56	81	59	15	252	92	628	13	581	
NO DECLARADO.....		3,155	174	56	81	59	15	252	92	628	13	581	

NOTA : SE EXCLUYE LOS BUSCANDO TRABAJO POR PRIMERA VEZ

POBLACION DE 12 AÑOS Y MAS ECONOMICAMENTE ACTIVA POR CATEGORIA OCUPACIONAL SEGUN AREA, SEXO Y HORAS TRABAJADAS A LA SEMANA

TOTAL NACIONAL

AREA RURAL	EMPLEADO		OBRERO		OBRERO TRABAJ.		PATRONO		TRABAJADOR		MIEMBRO	NO
	SECTOR PUBLICO	SECTOR PRIVADO	SECTOR PUBLICO	SECTOR PRIVADO	SECTOR FAMILIAR	SECTOR DOMESTICO	SECTOR FAMILIAR	SECTOR DOMESTICO	PROPIA	DE COOPERATIVA		
TOTAL	607,777	19,650	26,879	39,181	157,828	34,060	10,602	25,160	212,839	6,758	76,789	
MEJOS DE 5.....	12,845	574	936	1,539	2,376	37	501	386	6,798	100	1,181	
15 A 30.....	48,164	4,339	1,450	2,708	7,878	4,257	1,042	1,714	21,566	404	2,536	
31 A 34.....	2,898	124	229	229	562	187	329	129	1,316	40	138	
35 A 39.....	25,592	1,422	811	1,719	4,994	2,270	329	1,947	11,632	258	1,210	
40.....	116,976	5,516	11,796	11,796	26,017	7,099	1,771	4,583	46,329	864	5,915	
41 A 48.....	248,109	4,539	11,666	15,412	78,380	16,832	3,407	11,225	91,765	1,967	14,226	
49 Y MAS.....	94,234	2,656	5,253	5,101	34,987	4,400	2,817	5,093	28,776	815	4,656	
NO DECLARADO.....	58,476	339	526	827	2,513	953	645	350	6,305	107	45,871	
MEJOS DE 5.....	545,492	11,378	22,647	33,760	148,503	31,274	758	24,576	201,926	4,510	86,757	
15 A 30.....	9,283	295	728	1,039	2,052	35	24	362	3,850	82	912	
31 A 34.....	38,098	1,391	1,044	1,923	7,028	3,733	74	1,273	18,893	547	1,800	
35 A 39.....	2,538	86	105	177	508	164	6	124	1,214	40	114	
40.....	22,239	635	639	1,179	4,646	2,018	29	875	10,958	248	1,013	
41 A 48.....	104,998	3,257	4,874	9,975	24,350	6,618	137	4,417	44,523	799	6,048	
49 Y MAS.....	231,640	5,231	10,090	13,962	74,628	14,080	289	11,830	98,842	1,908	13,030	
NO DECLARADO.....	85,591	2,282	4,700	4,696	33,074	3,749	116	4,892	27,162	779	4,171	
MEJOS DE 5.....	50,442	287	419	700	2,316	872	81	340	3,934	104	39,609	
15 A 30.....	62,283	827	4,273	5,641	9,325	2,766	94	938	11,435	248	10,050	
31 A 34.....	2,209	278	207	250	317	2	477	64	937	18	249	
35 A 39.....	10,066	2,978	384	755	850	544	968	141	2,673	57	736	
40.....	31,360	1,190	52	52	54	23	5	100	5	24	24	
41 A 48.....	3,553	787	173	540	348	282	300	72	674	10	197	
49 Y MAS.....	11,978	2,279	1,192	1,667	4,681	1,634	3,000	166	1,806	65	867	
NO DECLARADO.....	15,649	1,328	1,450	3,952	752	3,118	295	2,923	752	59	1,196	
MEJOS DE 5.....	8,943	494	553	605	1,913	651	2,701	201	1,614	36	465	
15 A 30.....	7,834	152	197	127	197	61	564	10	351	3	6,262	

NOTA : SE EXCLUYE LOS BUSCANDO TRABAJO POR PRIMERA VEZ

POBLACION DE 12 AÑOS Y MAS ECONOMICAMENTE ACTIVA OCUPADA POR CATEGORIA OCUPACIONAL POR AREA, SEXO Y HORAS TRABAJADAS A LA SEMANA

TOTAL NACIONAL

AREA, SEXO Y HORAS TRABAJADAS A LA SEMANA	EMPLEADO		OBRERO		OBRERO TRABAJADOR		SERVICIO		PATRONO PROPIA		MIEMBRO DE COOPERATIVA		NO DECLARADO
	SECTOR PUBLICO	SECTOR PRIVADO	SECTOR PUBLICO	SECTOR PRIVADO	SECTOR PUBLICO	SECTOR PRIVADO	DOMESTICO	OTRO	PROPIA	OTRO	PROPIA	OTRO	
TOTAL	666,020	942,380	427,112	752,189	45,602	152,092	127,059	740,424	23,144	351,632			
5 A 14	1,133	2,152	809	1,137	-	974	423	4,354	1,160	12,535			
15 A 30	29,568	34,160	20,326	23,420	-	9,743	8,105	95,319	2,227	23,442			
31 A 34	118,619	55,335	29,541	34,504	7,060	14,002	5,924	5,893	194	1,709			
35 A 39	7,243	7,341	2,743	4,342	251	2,818	5,231	3,072	30,999	845			
40 A 48	26,168	27,548	18,653	18,653	2,818	58,198	26,556	164,814	4,534	65,299			
49 Y MAS	1,409,543	330,563	135,573	165,982	9,402	43,186	45,580	241,912	7,602	82,616			
NO DECLARADO	112,128	337,307	155,392	364,159	17,661	28,730	36,576	130,804	5,066	28,967			
5 A 14	73,361	133,932	49,339	125,555	6,945	9,486	12,128	21,420	471	127,366			
15 A 30	1,521	332,921	12,447	18,472	8,486	114,173	60,161	284,942	21,196	8,084			
31 A 34	5,411	641,707	64,707	17,755	-	187	3,392	25,240	972	19,363			
35 A 39	11,034	14,563	17,193	26,564	5,592	6,155	6,342	68,999	1,880	1,504			
40 A 48	29,342	26,395	2,139	3,618	213	2,367	5,335	5,122	181	1,104			
49 Y MAS	3,583	4,553	1,511	15,111	195	1,901	23,971	148,992	4,068	43,796			
NO DECLARADO	2,934	14,990	14,561	103,834	8,283	16,067	42,180	224,977	7,123	65,972			
5 A 14	1,497	137,359	11,233	317,651	1,606	2,680	33,506	117,039	5,718	23,564			
15 A 30	77,821	553,837	42,519	111,514	5,073	14,443	1,785	18,084	416	86,012			
31 A 34	511,773	210,101	6,013	10,271	1,205	144,392	12,584	92,705	1,978	106,690			
35 A 39	10,965	28,119	94,308	110,426	6,809	8,256	833	2,591	158	4,266			
40 A 48	1,729	1,195	5,765	5,465	-	9,256	1,763	26,820	347	13,079			
49 Y MAS	11,314	28,950	12,148	7,940	1,468	14,287	1,757	6,771	53	3,605			
NO DECLARADO	88,757	2,788	904	724	38	806	452	4,261	85	5,075			
5 A 14	3,650	11,178	13,087	3,562	451	5,036	2,585	16,233	436	19,503			
15 A 30	45,452	120,142	29,739	27,100	1,119	37,097	3,400	16,935	479	16,444			
31 A 34	105,022	80,457	24,161	48,508	1,594	40,500	3,070	13,746	348	5,403			
35 A 39	5,025	83,470	6,720	14,211	1,872	27,287	5,370	15,766	548	5,403			
40 A 48	1,312	22,703	6,220	14,211	1,872	27,287	3,070	13,746	348	5,403			
49 Y MAS	5,729	5,311	1,928	2,206	267	8,800	3,335	3,335	55	41,353			
NO DECLARADO	59,329												

POBLACION DE 12 AÑOS Y MAS ECONOMICAMENTE ACTIVA OCUPADA POR CATEGORIA OCUPACIONAL SEGUN AREA, SEXO Y HORAS TRABAJADAS A LA SEMANA

TOTAL NACIONAL

AREA, SEXO Y HORAS TRABAJADAS A LA SEMANA	EMPLEAZO		OBRERO		SECTOR PRIVADO NO REVINTE DOMESTICO		SERVICIO		PATRONO PROPIA		TRAJAJADOR POR CUENTA DE		MIEMBRO DE COOPE- RATIVA		DECLARADO	
	SECTOR PUBLICO	SECTOR PRIVADO	SECTOR PUBLICO	SECTOR PRIVADO	SECTOR PRIVADO NO REVINTE DOMESTICO	SERVICIO	SERVICIO	SERVICIO	PATRONO PROPIA	TRAJAJADOR POR CUENTA DE	MIEMBRO DE COOPE- RATIVA	DECLARADO	DECLARADO	DECLARADO	DECLARADO	DECLARADO
TOTAL NACIONAL	628,578	902,906	370,388	561,250	9,925	137,250	97,524	492,085	17,134	289,607	855	855	1,000	10,911	1,654	19,950
MEVOS DE 5 A 14	11,535	2,075	718	19,933	-	8,680	188	4,689	82	82	1,000	10,911	1,654	19,950	1,654	19,950
5 A 14	152,987	32,645	18,977	24,643	2,413	13,324	5,971	68,375	1,446	1,513	3,432	54,869	5,165	56,089	5,165	56,089
15 A 30	325,037	53,091	25,150	35,583	58	784	433	4,281	510	510	1,000	10,911	1,654	19,950	1,654	19,950
31 A 34	27,424	7,115	2,593	3,583	58	784	433	4,281	510	510	1,000	10,911	1,654	19,950	1,654	19,950
35 A 39	169,515	72,089	24,943	34,943	449	4,753	2,105	17,568	3,432	3,432	54,869	5,165	56,089	5,165	56,089	
40 A 44	1,030,409	321,726	115,369	154,433	1,848	36,638	1,000	10,911	1,654	1,654	19,950	1,654	19,950	1,654	19,950	
45 A 49	1,119,848	321,225	134,727	274,335	2,399	38,680	32,234	19,239	3,432	3,432	54,869	5,165	56,089	5,165	56,089	
50 A 54	170,525	10,910	41,876	9,563	2,495	28,601	30,280	19,239	3,432	3,432	54,869	5,165	56,089	5,165	56,089	
55 A 59	10,910	621,722	284,232	462,894	6,139	7,103	8,459	407,307	15,499	15,499	194,332	194,332	194,332	194,332	194,332	
60 A 64	335,532	621,722	284,232	462,894	6,139	7,103	8,459	407,307	15,499	15,499	194,332	194,332	194,332	194,332	194,332	
MEVOS DE 5 A 14	6,825	932	444	571	-	6,139	1,706	58	58	58	839	839	839	839	839	
5 A 14	92,449	20,104	12,840	17,743	638	638	2,870	23,540	1,829	1,829	8,799	8,799	8,799	8,799	8,799	
15 A 30	145,483	27,275	14,214	17,791	1,537	509	4,362	45,783	1,829	1,829	8,799	8,799	8,799	8,799	8,799	
31 A 34	17,533	3,397	1,873	2,931	45	31	381	3,642	135	135	948	948	948	948	948	
35 A 39	85,835	28,299	12,804	9,552	273	161	1,603	14,188	437	437	4,449	4,449	4,449	4,449	4,449	
40 A 44	690,786	202,941	89,413	109,491	1,258	1,719	18,697	97,335	3,077	3,077	36,561	36,561	36,561	36,561	36,561	
45 A 49	870,556	131,289	112,985	230,739	1,000	2,365	29,193	183,979	4,701	4,701	56,921	56,921	56,921	56,921	56,921	
50 A 54	103,334	5,574	31,087	9,782	1,209	1,209	2,356	13,437	4,207	4,207	67,782	67,782	67,782	67,782	67,782	
55 A 59	5,574	9,559	5,087	9,556	3,786	3,786	130,127	1,365	84,778	84,778	95,295	95,295	95,295	95,295	95,295	
MEVOS DE 5 A 14	1,095,551	292,617	85,906	98,556	-	862	77	2,983	24	24	461	461	461	461	461	
5 A 14	6,710	510	274	386	-	862	77	2,983	24	24	461	461	461	461	461	
15 A 30	50,538	10,900	5,247	5,190	-	8,442	765	13,180	161	161	4,112	4,112	4,112	4,112	4,112	
31 A 34	179,604	29,284	10,936	6,952	876	12,815	1,589	23,192	272	272	11,945	11,945	11,945	11,945	11,945	
35 A 39	9,671	2,743	1,200	552	15	753	52	689	11	11	565	565	565	565	565	
40 A 44	83,880	43,770	12,148	3,101	176	4,592	372	3,480	71	71	4,764	4,764	4,764	4,764	4,764	
45 A 49	340,023	100,582	25,556	24,942	590	34,711	2,366	13,288	355	355	13,288	13,288	13,288	13,288	13,288	
50 A 54	249,727	52,946	22,081	43,596	789	36,564	2,041	13,619	209	209	12,768	12,768	12,768	12,768	12,768	
55 A 59	12,159	6,129	3,159	1,958	198	8,012	2,524	2,524	48	48	35,286	35,286	35,286	35,286	35,286	
MEVOS DE 5 A 14	31,329	5,162	1,729	1,958	-	8,012	198	2,524	48	48	35,286	35,286	35,286	35,286	35,286	

CUADRO III.62 POBLACION DE 12 AÑOS Y MAS ECONOMICAMENTE ACTIVA OCUPADA POR CATEGORIA OCUPACIONAL SEGUN AREA, SEXO Y HORAS TRABAJADAS A LA SEMANA

AREA	INTERMEDIA	EMPLEADO PUBLICO	EMPLEADO PRIVADO	SECTOR PUBLICO	SECTOR PRIVADO	OBRERO FAMILIAR	OBRERO TRABAJADOR POR CUENTA PROPIA	SERVICIO DOMESTICO	PATRONO	MIEMBRO NATIVA	MIEMBRO COOPERATIVA	NO DECLARADO	TOTAL	C A T E G O R I A O C U P A C I O N A L	
														OCUPADA	NO OCUPADA
5	A	143,872	15,983	18,252	34,970	1,760	4,408	4,419	4,408	36,486	1,310	13,171	143,872	5	35
5	A	6,833	628	983	1,483	-	202	367	202	241	5	66	6,833	5	66
15	A	18,476	4,153	1,519	2,998	361	567	562	428	5,304	178	58	18,476	15	58
31	A	1,045	102	124	201	107	155	155	124	1,284	70	304	1,045	31	70
35	A	6,342	1,484	3,271	4,927	5,848	653	821	942	7,830	217	1,585	6,342	35	217
41	A	33,327	5,117	5,209	14,229	456	1,126	1,075	1,433	10,975	480	2,482	33,327	41	480
49	A	23,258	1,752	2,222	9,804	281	1,071	1,146	6,480	260	1,182	1,822	23,258	49	260
NO DECLARADO		2,483	280	342	91	257	102	495	102	761	23	6,069	2,483		23
V	O	115,517	8,314	14,777	32,178	1,497	233	4,125	32,178	1,214	10,117	10,117	115,517	V	20
5	A	4,806	289	436	695	-	4	24	180	1,792	37	334	4,806	5	37
15	A	10,510	1,206	1,033	1,849	313	332	4,520	332	4,520	134	342	10,510	15	134
31	A	809	101	92	183	78	120	120	92	1,525	75	185	809	31	75
35	A	4,330	577	594	847	411	859	7,293	859	7,293	201	1,190	4,330	35	201
41	A	26,607	2,893	4,524	13,216	402	67	1,369	1,054	10,562	453	2,149	26,607	41	453
49	A	28,132	1,895	1,977	9,160	204	34	1,054	6,055	247	1,004	1,004	28,132	49	247
NO DECLARADO		6,667	114	1,267	440	79	193	865	283	3,758	96	3,054	6,667		96
H	O	28,308	7,659	3,475	2,792	263	4,186	283	2,792	105	3	15	28,308	H	3
5	A	2,019	112	162	184	-	22	343	22	577	9	163	2,019	5	9
15	A	5,966	2,957	4,866	249	48	33	519	33	964	19	406	5,966	15	19
31	A	236	87	18	18	2	123	206	8	206	4	119	236	31	4
35	A	2,012	877	400	32	29	53	725	53	577	16	305	2,012	35	16
41	A	6,750	2,524	1,835	1,283	54	1,059	61	64	613	27	353	6,750	41	27
49	A	3,532	724	245	1,013	77	1,037	625	92	625	13	178	3,532	49	13
NO DECLARADO		2,152	133	75	55	12	1,238	9	9	96	4	1,449	2,152		4



CUADRO III.63 POBLACION DE 12 AÑOS Y MAS ECONOMICAMENTE ACTIVA POR CATEGORIA OCUPACIONAL SEGUN AREA, SEXO E INGRESO MENSUAL

TOTAL NACIONAL

AREA Y SEXO	EMPLEADO SECTOR PRIVADO	OBRERO SECTOR PRIVADO	OBRERO SECTOR FAMILIAR	SERVICIO DOMESTICO	PATRONO PROPIA	TRABAJADOR POR CUENTA DE OTRO	MIEMBRO RUTIVA	NO DECLARADO
TOTAL	4,501,040	474,113	969,696	436,757	778,955	156,273	127,875	732,245
MENOS DE 500	201,589	16,210	30,658	17,745	33,029	33,190	3,430	57,726
500 A 1000	621,058	29,977	49,517	49,517	173,827	83,718	14,348	136,796
1001 A 2000	1,424,796	207,311	304,856	215,039	376,458	38,314	24,106	209,314
2001 A 4000	1,014,637	254,618	304,737	101,094	169,134	5,406	31,292	188,713
4001 A 6000	601,236	107,881	121,049	21,241	430	200	19,428	51,360
6001 A 9000	139,398	35,151	54,301	7,334	20	200	10,738	20,388
9001 A 12000	61,324	15,049	25,908	1,321	1,957	115	7,723	9,017
12001 A 16000	29,004	5,451	11,829	897	1,897	27	1,808	468
20001 Y MAS	12,167	1,674	3,129	531	883	64	2,072	1,378
SIN INGRESO MONETARIO	13,922	1,274	4,449	531	883	64	1,968	3,701
NO DECLARADO	58,300	50,295	35,352	20,702	33,504	3,764	9,630	70,209
MENOS DE 500	3,274,484	351,432	671,782	360,576	664,941	8,203	115,233	651,641
500 A 1000	128,740	9,158	15,242	9,158	27,618	856	12,891	41,272
1001 A 2000	396,227	12,310	46,939	31,290	137,615	2,030	12,604	128,804
2001 A 4000	984,915	93,004	186,555	153,822	280,340	3,413	21,015	182,142
4001 A 6000	842,001	131,640	223,822	93,592	160,125	851	28,127	133,425
6001 A 9000	118,625	25,731	47,333	4,064	20,366	49	9,091	18,341
9001 A 12000	55,827	10,764	21,328	1,540	6,646	11	7,320	8,179
12001 Y MAS	11,531	1,599	4,983	1,405	1,605	9	3,223	4,333
SIN INGRESO MONETARIO	12,648	1,174	4,247	4,81	838	6	1,731	1,891
NO DECLARADO	449,529	15,660	25,296	15,890	29,622	315	8,667	62,868
MENOS DE 500	1,226,876	312,681	297,914	96,181	118,014	146,070	12,642	100,804
500 A 1000	72,849	2,523	3,040	3,040	7,361	32,334	1,539	16,434
1001 A 2000	225,831	17,669	52,617	18,227	35,912	6,084	3,091	23,792
2001 A 4000	481,881	114,267	118,301	51,517	58,000	3,855	3,145	15,200
4001 A 6000	239,656	126,978	191,517	74,702	92,000	4,332	2,613	4,576
6001 A 9000	20,773	9,400	16,588	411	568	218	747	1,877
9001 A 12000	8,897	2,125	1,847	117	163	104	403	311
12001 Y MAS	2,013	478	88	194	22	90	181	4
SIN INGRESO MONETARIO	6,636	88	194	22	19	18	77	3
NO DECLARADO	981	135	202	32	45	55	119	367
SIN INGRESO MONETARIO	3,435	133,871	10,056	4,812	3,882	3,449	963	7,361
NO DECLARADO	133,871	14,635	10,056	4,812	3,882	3,449	963	7,361

NOTA: SE EXCLUYE LOS BUSCADORES FAMILIARES NO REMUNERADOS

NOTA: SE EXCLUYE TRABAJADORES FAMILIARES NO REMUNERADOS

POBLACION DE 12 AÑOS Y MAS ECONOMICAMENTE ACTIVA POR CATEGORIA OCUPACIONAL  
SEGUN AREA, SEXO E INGRESO MENSUAL

TOTAL NACIONAL

AREA Y SEXO	INGRESO MENSUAL	EMPLEADO		OBRERO		OBRERO TRABAJA.		O C U P A C I O N A L		MIEMBRO DE COOPERATIVA	NO DECLARADO
		PUBLICO	PRIVADO	PUBLICO	PRIVADO	SECTOR FAMILIAR	SERVICIO DOMESTICO	PATRONO PROPIA	TRABAJADOR POR CUENTA DE OTRO		
MENOS DE 500	3,772,002	638,282	920,378	378,078	585,314	159,169	98,272	502,483	17,519	482,601	
500 A 1000	1,331,039	16,588	18,382	25,232	27,226	26,985	1,306	24,838	655	5,511	
1001 A 2000	400,460	26,511	37,509	37,509	80,146	36,972	1,642	49,863	1,617	21,994	
2001 A 3000	1,219,777	93,150	280,927	188,713	270,349	58,213	27,087	144,521	5,865	52,436	
3001 A 4000	1,026,686	242,896	298,772	93,583	155,557	52,133	27,087	144,521	2,155	12,733	
4001 A 5000	2,295,172	76,246	106,115	11,315	19,565	406	18,036	45,611	2,155	12,733	
5001 A 6000	335,778	34,611	53,488	4,123	6,689	247	10,050	18,350	2,798	5,422	
6001 A 7000	59,836	12,930	25,080	1,231	1,781	112	7,416	8,203	251	2,372	
7001 A 8000	27,892	4,394	11,699	935	1,364	97	3,194	4,215	128	1,176	
8001 A 9000	12,001	1,200	3,071	324	471	20	1,696	1,849	62	561	
9001 A 10000	1,201	1,201	4,384	865	797	2	1,791	3,256	95	621	
SIN INGRESO MONETARIO	3,485					3,437		5,946	48	598	
NO DECLARADO	451,022	27,296	32,294	16,430	22,107	7,437		33,795	1,110	304,373	
V A R O S	2,634,053	411,653	638,511	291,235	485,496	7,207	86,852	41,676	15,892	351,904	
MENOS DE 500	74,740	14,397	7,896	21,675	12,503	7,682		12,613	1,253	11,840	
500 A 1000	198,582	10,899	39,930	21,833	58,907	1,695	4,279	48,174	1,253	11,840	
1001 A 2000	801,042	85,494	174,147	131,652	174,469	3,195	13,226	123,724	4,248	47,887	
2001 A 3000	78,043	125,138	216,038	86,459	116,694	822	24,094	130,408	5,685	40,095	
3001 A 4000	134,767	48,252	166,993	10,597	18,749	90	16,491	41,308	2,071	10,026	
4001 A 5000	13,267	4,267	6,267	3,736	6,132	38	9,335	16,616	771	4,507	
5001 A 6000	33,852	10,730	26,748	6,572	10,730	10	7,031	7,506	242	2,065	
6001 A 7000	13,852	11,115	11,764	1,564	1,564	9	3,017	3,832	125	1,067	
7001 A 8000	25,865	14,626	4,979	502	1,495	8	1,073	1,686	61	528	
8001 A 9000	11,033	1,139	4,188	436	755			1,073	42	370	
9001 A 10000	11,785										
SIN INGRESO MONETARIO	314					272		2,574	42	44	
NO DECLARADO	333,343	14,093	22,833	12,340	18,886			28,253	946	330,416	
MENOS DE 500	1,379,949	296,659	290,867	87,243	101,818	131,942	11,420	85,610	1,640	130,703	
500 A 1000	256,299	6,486	2,545	5,145	26,303	389	12,395	141	21,604		
1001 A 2000	1,508,642	15,682	50,236	7,766	30,259	56,497	4,003	21,604	364	10,064	
2001 A 3000	250,643	117,276	181,710	58,401	52,900	33,782	2,822	24,208	595	24,515	
3001 A 4000	57,925	19,424	7,218	8,663	4,391	14,113	2,993	14,113	272	15,215	
4001 A 5000	20,369	26,206	19,620	6,540	587	216	1,345	4,303	84	2,697	
5001 A 6000	5,784	2,106	1,836	110	142	102	1,782	585	27	915	
6001 A 7000	1,939	584	51	68	88	177	177	381	9	300	
7001 A 8000	601	35	192	29	15	15	173	33	3	33	
8001 A 9000	926	101	19,6	42	54	54	115	335	3	51	
SIN INGRESO MONETARIO	3,171					3,165		5,542	6	74,157	
NO DECLARADO	117,679	13,203	9,461	4,090	3,221	7,040	803	5,542	162	74,157	

NOTA: SE EXCLUYE LOS BUSCADORES FAMILIARES NO REMUNERADOS  
NOTA: SE EXCLUYE LOS BUSCADORES FAMILIARES NO REMUNERADOS



CUADRO III.63

POBLACION DE 12 AÑOS Y MAS ECONOMICAMENTE ACTIVA POR CATEGORIA OCUPACIONAL  
SEGUN AREA, SEXO E INGRESO MENSUAL

AREA E INGRESO MENSUAL	C A T E G O R I A O C U P A C I O N A L										MIEMBRO DE COOP- RATIVA	NO DECLARADO
	EMPLEADO PUBLICO	EMPLEADO SECTOR PRIVADO	OBRERO PUBLICO	SECTOR PRIVADO	OBRERO FAMILIAR PRIVADO	TRABAJA- DORES NO REMUNE- RADO	SERVICIO DOMESTICO	PATRONO PROPIA	TRABAJADOR POR CUENTA PROPIA	MIEMBRO DE COOP- RATIVA		
TOTAL NACIONAL	155,341	16,181	13,439	19,598	35,813	-	4,502	4,443	36,883	1,330	24,152	
INTERMEDIO A.....	11,647	323	2,303	2,372	3,635	-	1,990	178	3,035	72	1,263	
MEÑOS DE 500.....	35,779	1,456	2,456	3,200	16,169	-	1,598	178	3,035	72	1,263	
500 A 1000.....	48,715	6,271	4,945	7,007	16,961	-	1,212	10,964	37	35	2,566	
1001 A 2000.....	23,907	5,602	2,302	2,302	3,344	-	50	6,927	268	268	1,246	
2001 A 4000.....	4,933	247	324	127	217	-	6	1,537	8	8	202	
4001 A 6000.....	1,827	109	34	64	101	-	1	600	20	20	73	
6001 A 12000.....	375	30	56	30	40	-	1	206	8	8	25	
12001 A 16000.....	170	16	29	10	20	-	2	148	4	4	13	
16001 A 20000.....	307	24	34	19	30	-	2	28	61	61	4	
20001 Y MAS.....	1,28	-	-	-	-	-	125	40	140	-	15	
SIN INGRESO MONETARIO.	1,28	-	-	-	-	-	125	40	140	-	15	
NO DECLARADO.....	27,313	8,431	10,624	15,081	32,842	-	406	470	3,509	115	17,780	
V A R N E S.....	125,933	213	1,815	2,317	3,171	-	237	4,473	33,374	1,215	20,372	
MEÑOS DE 500.....	7,556	428	2,357	2,357	1,833	-	88	842	6,810	309	1,333	
500 A 1000.....	38,937	3,163	2,874	7,013	12,098	-	53	1,196	10,126	364	2,048	
1001 A 2000.....	19,911	2,961	2,873	2,521	3,705	-	4	863	5,841	243	950	
2001 A 4000.....	4,133	607	690	313	486	-	2	305	1,423	67	180	
4001 A 6000.....	1,641	214	306	120	207	-	2	153	556	19	66	
6001 A 9000.....	9001	71	106	30	64	-	1	95	193	8	23	
9001 A 12000.....	160	29	53	26	38	-	1	52	134	4	12	
12001 A 16000.....	160	16	29	10	19	-	1	27	125	-	3	
16001 A 20000.....	283	22	29	18	29	-	10	127	127	3	14	
20001 Y MAS.....	13	-	-	-	-	-	10	-	-	-	-	
SIN INGRESO MONETARIO.	22,666	582	860	1,433	1,433	-	29	432	3,183	130	15,153	
NO DECLARADO.....	4,091	7,752	2,815	3,517	2,871	-	6,264	284	3,781	99	4,027	
HOMBRES.....	4,091	108	196	196	442	-	1,943	284	3,781	12	180	
MEÑOS DE 500.....	7,142	952	908	936	1,356	-	1,470	73	1,085	36	363	
500 A 1000.....	3,778	3,128	1,069	1,994	833	-	306	66	835	29	518	
1001 A 2000.....	3,966	2,661	1,337	139	87	-	46	34	361	5	296	
2001 A 4000.....	4,47	199	55	7	16	-	4	29	114	1	22	
4001 A 6000.....	152	53	18	7	10	-	2	8	46	1	7	
6001 A 9000.....	36	8	3	4	2	-	1	5	13	-	2	
9001 A 12000.....	30	4	3	4	2	-	1	1	16	-	1	
12001 A 16000.....	10	2	1	1	1	-	1	1	1	-	1	
16001 A 20000.....	15	2	1	1	1	-	1	1	13	-	1	
20001 Y MAS.....	15	-	-	-	-	-	115	-	-	-	4	
SIN INGRESO MONETARIO.	4,617	635	215	229	163	-	377	41	326	15	2,836	

NOTA : SE EXCLUYE LOS BUSCAMDO TRABAJO POR PRIMERA VEZ  
NOTA : SE EXCLUYE TRABAJADORES FAMILIARES NO REMUNERADOS

POBLACION DE 12 AÑOS Y MAS ECONOMICAMENTE ACTIVA POR CATEGORIA OCUPACIONAL  
SEGUN AREA, SEXO E INGRESO MENSUAL

TOTAL NACIONAL

AREA	SEXO	INGRESO MENSUAL	EMPLEADO		OBRERO		OBRERO		OBRERO		OBRERO		TRABAJADOR POR CUENTA DE PROPIA	RUBRO MATIVA	RUBRO COOPERATIVA	NO DECLARADO
			SECTOR PUBLICO	SECTOR PRIVADO	SECTOR PUBLICO	SECTOR PRIVADO	SECTOR FAMILIAR	SECTOR DOMESTICO	SERVICIO	PATRONO	SECTOR FAMILIAR	SECTOR DOMESTICO				
AREA RURAL	MENOS DE 500	573,747	19,650	26,879	39,181	157,828	10,402	25,160	212,879	4,758	76,780					
	500 A 1000	5,917	1,974	1,934	3,853	72,989	4,215	1,946	29,253	321	2,593					
	1000 A 2000	185,819	1,974	1,934	3,853	72,989	3,976	7,756	75,089	1,747	9,508					
	2000 A 4000	158,304	7,633	9,984	17,079	51,376	143	3,308	37,950	1,649	3,812					
	4000 A 6000	51,044	6,120	4,755	4,851	9,085	143	1,058	4,212	463	518					
	6000 A 8000	9,484	794	1,021	1,174	1,021	1,174	1,021	1,174	37	201					
	8000 A 12000	3,827	253	489	245	527	1,638	9	527	17	201					
	12000 A 16000	1,261	70	209	56	112	206	2	206	10	47					
	16000 A 20000	827	37	74	32	83	2	156	386	6	13					
	20000 Y MAS	363	27	48	30	84	162	84	162	6	13					
SIN INGRESO MONETARIO		200	15	31	29	56	1	137	305	3	36					
NO DECLARADO		105,045	1,782	2,158	3,174	9,421	202	3,191	32,905	660	50,762					
V A R O N E S		514,198	11,378	22,647	33,770	148,503	1,032	21,222	25,678	1,277	95,040					
MENOS DE 500		46,444	650	633	1,253	11,215	83	127	7,469	4,645	6,241					
500 A 1000		169,008	877	5,461	7,303	65,875	277	7,463	71,812	1,950	8,241					
1000 A 2000		143,936	4,387	9,532	15,117	50,773	165	6,593	48,292	1,551	8,786					
2000 A 4000		46,017	3,541	4,311	4,612	9,726	25	3,170	17,174	521	2,937					
4000 A 6000		8,805	606	947	515	1,131	6	1,019	3,953	127	499					
6000 A 8000		3,762	211	459	228	407	2	503	1,541	36	188					
8000 A 12000		1,783	37	70	30	84	11	194	480	17	69					
12000 A 16000		338	18	25	18	39	2	184	367	9	43					
16000 A 20000		580	13	30	27	54	1	134	230	5	33					
SIN INGRESO MONETARIO		29	40	40	40	40	40	40	40	40	40					
NO DECLARADO		93,490	985	1,778	2,581	9,103	33	3,072	31,432	409	43,907					
MENOS DE 500		59,519	8,272	4,232	5,421	9,325	9,844	938	11,213	248	10,026					
500 A 1000		10,459	124	364	299	1,276	4,088	127	3,074	56	553					
1000 A 2000		16,811	1,075	1,875	4,317	2,688	3,721	268	3,277	88	1,087					
2000 A 4000		5,097	2,579	2,852	2,585	813	203	2,129	35	51	1,086					
4000 A 6000		681	190	474	239	239	118	158	816	20	444					
6000 A 8000		252	61	17	21	21	24	24	24	16	29					
8000 A 12000		77	11	8	3	3	12	12	12	1	13					
12000 A 16000		44	6	4	2	4	2	19	4	1	4					
16000 A 20000		25	2	1	1	1	2	3	12	1	2					
20000 Y MAS		31	3	2	2	2	3	3	19	1	1					
SIN INGRESO MONETARIO		169	169	169	169	169	169	169	169	169	169					
NO DECLARADO		11,575	797	380	495	518	909	119	1,473	31	6,855					

NOTA: SE EXCLUYE LOS BUSCANDO TRABAJO POR PRIMERA VEZ  
NOTA: SE EXCLUYE TRABAJADORES FAMILIARES NO REMUNERADOS

CUADRO III.64 POBLACION DE 12 AÑOS Y MAS ECONOMICAMENTE ACTIVA OCUPADA POR CATEGORIA OCUPACIONAL SEGUN AREA, SEXO E INGRESO MENSUAL

AREA E INGRESO MENSUAL	C A T E G O R I A O C U P A C I O N A L											MEMBRO DE COOPERATIVA DECLARADO
	TOTAL	EMPLEADO PUBLICO	EMPLEADO PRIVADO	OBRERO PUBLICO	OBRERO PRIVADO	SECTOR FAMILIAR	SECTOR TRABAJO PRIVADO NO REMUNE DOMESTICO	SERVICIO DOMESTICO	PATRONO PROPIA	TRABAJADOR POR CUENTA PROPIA	MIEMBRO DE COOPERATIVA	
TOTAL	180,174	664,020	942,380	427,032	752,489	132,092	127,059	740,526	23,164	351,632		
MENOS DE 500	198,330	17,511	15,627	30,331	38,023	23,500	12,280	153,194	3,664	8,953		
500 A 1,000	107,614	28,597	29,744	210,744	329,560	37,874	23,905	153,194	3,664	92,213		
1,001 A 2,000	208,597	291,824	291,824	98,687	162,930	5,300	33,965	205,866	5,378	82,948		
2,001 A 3,000	1,078,437	2,071,875	2,071,875	98,687	162,930	5,300	33,965	205,866	5,378	82,948		
3,001 A 4,000	1,078,437	2,071,875	2,071,875	98,687	162,930	5,300	33,965	205,866	5,378	82,948		
4,001 A 6,000	1,078,437	2,071,875	2,071,875	98,687	162,930	5,300	33,965	205,866	5,378	82,948		
6,001 A 9,000	1,078,437	2,071,875	2,071,875	98,687	162,930	5,300	33,965	205,866	5,378	82,948		
9,001 A 12,000	60,716	12,988	25,115	4,172	7,037	256	10,687	20,315	8,64	5,613		
12,001 A 16,000	28,666	5,131	11,696	1,286	1,875	114	7,691	8,228	2,446	2,446		
16,001 A 20,000	12,011	1,607	5,065	870	1,430	24	3,388	4,694	138	1,222		
20,001 Y MAS	13,411	1,255	4,387	504	831	65	1,802	2,042	67	567		
SIN INGRESO MONETARIO	3,714	39,379	33,428	19,888	31,626	8,204	9,517	68,183	1,655	145,563		
NO DECLARADO	347,027	358,528	658,758	332,856	641,853	8,085	114,475	640,921	21,186	244,942		
MENOS DE 500	312,911	15,109	27,384	24,889	34,889	841	12,874	40,909	9,50	51,184		
500 A 1,000	387,981	11,887	45,155	30,407	170,584	2,006	12,548	127,453	3,181	20,960		
1,001 A 2,000	957,856	90,893	180,509	150,266	234,058	3,370	20,866	178,919	5,733	57,242		
2,001 A 3,000	821,937	129,712	218,176	91,268	154,115	841	27,909	150,641	6,329	42,946		
3,001 A 4,000	242,861	86,593	11,075	19,592	42,482	94	17,712	46,037	2,224	10,524		
4,001 A 6,000	116,935	25,545	47,005	3,967	6,482	42	9,965	18,650	816	4,883		
6,001 A 9,000	54,872	10,872	23,289	1,173	1,737	11	7,282	8,596	295	2,107		
9,001 A 12,000	26,682	4,659	11,118	815	1,350	9	3,725	4,684	134	1,372		
12,001 A 16,000	11,385	1,520	4,498	214	782	9	1,839	1,882	99	606		
16,001 A 20,000	12,445	1,162	4,173	473	782	9	1,839	1,882	99	606		
SIN INGRESO MONETARIO	252,867	15,155	23,955	15,210	27,978	309	8,517	60,991	1,454	99,020		
NO DECLARADO	1,167,096	308,496	288,642	94,658	110,336	144,000	12,584	99,705	1,978	106,690		
MENOS DE 500	71,419	2,402	6,758	2,945	7,134	31,819	538	16,350	207	3,266		
500 A 1,000	219,633	16,956	50,276	17,747	34,550	60,895	1,732	25,741	483	11,553		
1,001 A 2,000	432,704	112,404	114,835	60,500	54,502	3,079	3,079	26,927	663	20,706		
2,001 A 3,000	256,500	122,163	79,222	7,419	8,815	4,459	13,134	15,191	293	15,784		
3,001 A 4,000	58,426	28,223	19,216	733	850	328	1,508	1,847	128	2,300		
4,001 A 6,000	20,566	9,346	6,490	103	138	103	399	4,882	58	8,000		
6,001 A 9,000	3,984	2,491	1,578	153	138	88	180	413	4	114		
9,001 A 12,000	1,626	477	1,878	22	19	18	177	180	1	35		
12,001 A 16,000	945	103	196	31	45	54	117	366	3	50		
16,001 A 20,000	3,369	196	4,688	3,668	3,668	8,158	958	7,192	201	4,623		
SIN INGRESO MONETARIO	95,040	14,224	9,468	4,688	3,668	8,158	958	7,192	201	4,623		
NO DECLARADO												

NOTA: SE EXCLUYE TRABAJADORES FAMILIARES NO REMUNERADOS

POBLACION DE 12 AÑOS Y MAS ECONOMICAMENTE ACTIVA OCUPADA POR CATEGORIA OCUPACIONAL SEGUN AREA, SEXO E INGRESO MENSUAL

TOTAL NACIONAL

Table with columns: AREA Y SEXO INGRESO MENSUAL, EMPLEADO SECTOR PRIVADO, EMPLEADO SECTOR PUBLICO, OBRERO SECTOR PRIVADO, OBRERO SECTOR PUBLICO, TRABAJADOR FAMILIAR, TRABAJADOR POR CUENTA PROPIA, PATRONO, TRABAJADOR POR CUENTA PROPIA, MIEMBRO DE COM- RATIVA, NO DECLARADO. Rows include URBANA, A, 1000, 2000, 4000, 6000, 8000, 12000, 20000, SIN INGRESO MONETARIO, NO DECLARADO, V A R O N E S, MENOS DE 500, 500 A 1000, 1000 A 2000, 2000 A 4000, 4000 A 6000, 6000 A 8000, 8000 A 12000, 12000 A 20000, 20000 Y MAS INGRESO MONETARIO, SIN INGRESO MONETARIO, NO DECLARADO.

NOTA: SE EXCLUYE TRABAJADORES FAMILIARES NO RENUMERADOS

CUADRO III.64 POBLACION DE 12 AÑOS Y MAS ECONOMICAMENTE ACTIVA OCUPADA POR CATEGORIA OCUPACIONAL SEGUN AREA, SEXO E INGRESO MENSUAL

AREA / SEXO	C A T E G O R I A O C U P A C I O N A L										
	EMPLEADO SECTOR PUBLICO	EMPLEADO SECTOR PRIVADO	OBROERO SECTOR PUBLICO	OBROERO SECTOR PRIVADO	TRABAJA- DOR FAMILIAR NO REMUNE DOMESTICO	SERVICIO DOMESTICO	PATRONO PROPIA	TRABAJADOR POR CUENTA DE COOPERATIVA	MIEMBRO RATIVA	NO DECLARADO	TOTAL
TOTAL NACIONAL	142,065	15,933	13,066	18,252	36,970	4,419	4,408	36,686	1,310	13,171	
AREA INTERMEDIA A.....	11,519	316	616	1,988	2,244	1,961	1,776	3,613	90	515	
DE 500.....	35,287	1,459	2,388	3,231	15,981	1,530	908	9,795	344	1,671	
1001 A 2000.....	47,802	4,810	8,370	12,582	1,256	1,256	10,832	385	2,510	2,510	
2001 A 4000.....	25,454	5,553	3,132	2,580	3,633	50	888	6,138	2,46	1,224	
4001 A 6000.....	4,494	859	723	309	478	6	332	1,523	66	198	
6001 A 8000.....	1,761	265	314	123	209	4	159	596	20	71	
8001 A 12000.....	573	170	108	30	62	1	101	206	7	25	
12001 A 16000.....	167	116	79	39	29	1	28	146	3	13	
16001 A 20000.....	167	116	79	39	29	1	28	146	3	13	
20001 Y MAS.....	301	24	32	19	27	2	40	139	4	15	
SIN INGRESO MONETARIO.....	118	--	--	--	--	117	4	1	1	1	
NO DECLARADO.....	16,170	1,156	860	1,063	1,695	394	468	3,435	144	5,925	
V A R I O N E S.....	114,020	8,314	10,334	14,777	32,178	233	4,125	32,728	1,214	10,117	
MENOS DE 500.....	7,476	211	417	1,794	1,809	45	153	2,631	79	337	
500 A 1000.....	28,591	507	1,451	2,341	12,660	88	835	8,734	309	1,312	
1001 A 2000.....	39,151	3,172	5,774	6,890	11,774	51	1,189	10,006	557	1,998	
2001 A 4000.....	19,508	2,972	2,797	2,483	3,550	6	854	5,779	281	929	
4001 A 6000.....	4,609	926	702	192	195	2	303	1,609	65	176	
6001 A 8000.....	1,584	271	105	27	162	1	95	193	17	54	
8001 A 12000.....	343	105	53	26	37	1	52	134	3	42	
12001 A 16000.....	157	16	27	9	19	1	27	55	3	3	
16001 A 20000.....	277	22	27	18	26	1	39	126	1	14	
20001 Y MAS.....	10	--	--	--	--	9	--	--	4	--	
SIN INGRESO MONETARIO.....	12,565	555	655	841	1,559	229	427	3,111	129	5,249	
NO DECLARADO.....	28,045	7,659	2,732	3,475	2,792	4,186	2,83	3,758	96	3,054	
H E M B R A S.....	6,043	105	199	194	435	1,916	23	982	11	178	
MENOS DE 1000.....	9,450	302	1,033	1,300	1,301	1,642	73	1,061	35	359	
1001 A 2000.....	3,945	2,651	1,377	886	1,177	502	31	826	28	202	
2001 A 4000.....	466	159	117	117	15	44	20	111	1	27	
4001 A 6000.....	152	53	18	10	20	8	44	1	1	27	
6001 A 8000.....	35	8	3	3	3	2	6	13	--	--	
8001 A 12000.....	30	4	3	2	2	1	2	14	--	--	
12001 A 16000.....	10	--	--	--	--	1	--	--	--	--	
16001 A 20000.....	24	5	1	1	1	1	1	6	--	--	
20001 Y MAS.....	108	621	205	222	136	108	41	324	--	--	
SIN INGRESO MONETARIO.....	3,605	621	205	222	136	365	41	324	--	--	
NO DECLARADO.....										15	1,676

NOTA: SE EXCLUYE TRABAJADORES FAMILIARES NO REMUNERADOS

POBLACION DE 12 AÑOS Y MAS ECONOMICAMENTE ACTIVA OCUPADA POR CATEGORIA OCUPACIONAL  
SEGUN AREA, SEXO E INGRESO MENSUAL

TOTAL NACIONAL

AREA E SEXO INGRESO MENSUAL	C A T E G O R I A O C U P A C I O N A L										MEMBRO DE LA FAMILIA QUE NO DECLARA	NO DECLARADO
	EMPLEADO SECTOR PUBLICO	EMPLEADO SECTOR PRIVADO	OBrero SECTOR PUBLICO	OBrero SECTOR PRIVADO	OBrero SECTOR PRIVADO NO REMUNE DOMESTICO	SERVICIO DOMESTICO	TRABAJADOR INDEPENDIENTE	PATRONO	PROPIA	PROPIA		
TOTAL	541,707	26,408	38,672	155,969	10,443	25,127	212,055	4,720	48,854	4,720	48,854	
AREA RURAL.....	56,629	1,183	3,418	12,890	4,157	1,944	29,190	521	2,576	521	2,576	
MEÑOS DE 500.....	184,845	1,939	8,745	59,714	3,934	7,746	74,928	1,740	9,237	1,740	9,237	
500 A 2000.....	158,625	9,799	17,737	52,336	964	6,780	50,211	1,669	9,787	1,669	9,787	
2001 A 4000.....	50,312	6,079	4,737	9,701	141	3,305	17,867	334	3,312	334	3,312	
4001 A 6000.....	9,384	787	524	1,152	18	1,057	4,180	141	565	141	565	
6001 A 8000.....	3,189	232	282	421	9	527	1,623	37	199	37	199	
8001 A 10000.....	1,822	37	32	10	2	56	184	10	65	10	65	
12001 A 16000.....	363	21	18	30	2	84	162	6	13	6	13	
20001 Y MAS.....	606	15	29	54	197	137	302	3	34	3	34	
SIN INGRESO MONETARIO, NO DECLARADO.....	76,880	1,759	3,135	9,480	1,016	3,185	32,693	435	23,056	435	23,056	
V A R O N E S.....	484,421	11,251	22,282	33,255	749	26,191	200,886	4,473	60,513	4,473	60,513	
MEÑOS DE 500.....	168,276	628	3,155	11,127	127	1,817	26,130	465	2,031	465	2,031	
500 A 1000.....	145,518	5,409	7,234	55,862	274	7,478	71,662	1,652	8,201	1,652	8,201	
1001 A 2000.....	48,359	6,349	14,237	9,842	152	6,147	19,054	1,432	2,899	1,432	2,899	
2001 A 4000.....	8,709	597	4,506	1,110	26	1,018	3,221	125	486	125	486	
4001 A 6000.....	3,542	210	451	402	2	503	1,527	36	186	36	186	
6001 A 8000.....	1,171	58	197	52	194	177	476	9	68	9	68	
8001 A 10000.....	778	31	70	30	77	154	366	6	11	6	11	
12001 A 16000.....	338	18	25	18	29	81	150	3	33	3	33	
20001 Y MAS.....	575	13	50	27	52	134	283	3	33	3	33	
SIN INGRESO MONETARIO, NO DECLARADO.....	40	40	40	40	33	33	33	3	3	3	3	
MEÑOS DE 500.....	47,007	973	2,694	8,073	120	3,067	31,230	604	17,894	604	17,894	
500 A 1000.....	10,553	1,222	3,253	9,684	6,030	1,277	14,260	256	8,545	256	8,545	
1001 A 2000.....	16,598	1,043	1,511	4,252	3,660	268	3,266	88	1,036	88	1,036	
2001 A 4000.....	16,215	1,416	2,804	2,344	802	2,02	2,124	34	1,074	34	1,074	
4001 A 6000.....	4,994	2,559	438	233	116	138	811	20	413	20	413	
6001 A 8000.....	247	42	170	42	12	39	259	16	79	16	79	
8001 A 10000.....	77	8	28	19	7	24	96	1	13	1	13	
12001 A 16000.....	54	4	3	1	2	12	38	2	2	2	2	
20001 Y MAS.....	31	1	2	4	2	19	19	1	4	1	4	
SIN INGRESO MONETARIO, NO DECLARADO.....	164	164	164	164	164	164	164	164	164	164	164	
TOTAL	9,873	796	491	507	896	118	1,463	31	5,202	31	5,202	

NOTA : SE EXCLUYE TRABAJADORES FAMILIARES NO REMUNERADOS

POBLACION DE 12 AÑOS Y MAS ECONOMICAMENTE ACTIVA POR CATEGORIA OCUPACIONAL SEGUN AREA, SEXO Y NUMERO DE SEMANAS TRABAJADAS EN EL AÑO ANTERIOR

TOTAL NACIONAL

AREA, SEXO Y NUMERO DE SEMANAS TRABAJADAS EN EL AÑO ANTERIOR	EMPLEADO		OBRERO		OBRERO TRABAJADOR FAMILIAR		OBRERO PRIVADO NO REMUNE DOMESTICO		PATRONO PROPIA		MIEMBRO NO DE COOPERATIVA		DECLARADO	
	TOTAL	SECTOR PRIVADO	SECTOR PUBLICO	SECTOR PUBLICO	SECTOR PRIVADO	SECTOR FAMILIAR	SECTOR FAMILIAR	SECTOR FAMILIAR	SECTOR FAMILIAR	SECTOR FAMILIAR	SECTOR FAMILIAR	SECTOR FAMILIAR	SECTOR FAMILIAR	SECTOR FAMILIAR
TOTAL NACIONAL	4,547,645	674,113	969,696	436,757	779,955	46,385	154,273	127,875	752,245	23,607	583,559			
MEÑOS DE 5	99,510	9,258	20,071	9,324	25,634	729	6,608	775	11,710	409	5,022			
5 A 9	75,720	7,054	17,657	7,938	21,150	657	4,783	753	9,393	310	4,055			
10 A 14	69,074	7,654	16,622	6,713	22,223	827	4,200	848	10,584	449	3,973			
15 A 19	171,985	15,614	42,727	17,795	47,723	1,271	7,577	2,356	36,393	1,577	2,571			
20 A 24	176,823	18,239	40,052	15,499	42,800	3,473	6,920	5,182	34,707	1,541	9,150			
25 A 29	3,167,473	564,232	744,366	332,713	538,887	35,316	97,109	111,033	585,052	17,883	160,802			
30 A 34	388,484	16,393	29,082	15,300	28,025	2,144	11,824	2,242	26,250	17,494	256,530			
35 A 39	350,994	31,008	45,340	25,897	38,122	2,109	12,758	5,993	55,930	1,220	132,617			
40 A 44	3,313,642	461,432	671,782	340,576	664,941	39,458	8,203	115,233	651,616	21,593	438,783			
MEÑOS DE 5	58,248	4,362	11,600	7,288	20,965	566	227	616	8,836	339	5,450			
5 A 9	50,056	3,810	10,653	6,353	17,441	518	185	628	7,322	263	2,883			
10 A 14	4,382	1,528	8,269	4,269	15,524	691	148	698	8,180	387	2,888			
15 A 19	128,540	9,151	26,295	13,272	40,738	1,149	7,111	2,374	32,668	1,264	1,848			
20 A 24	130,928	9,517	26,295	12,523	36,839	2,416	3,221	2,810	52,104	1,047	7,028			
25 A 29	2,314,932	303,251	526,600	257,617	483,687	30,105	5,413	100,641	466,994	16,515	114,337			
30 A 34	294,880	8,230	18,379	11,764	22,604	1,772	6,901	1,901	20,551	6,590	208,399			
35 A 39	245,970	16,185	30,831	19,859	31,854	1,742	7,653	5,255	46,944	1,070	91,437			
40 A 44	1,233,803	312,681	297,914	96,181	114,014	10,927	146,070	12,442	100,604	2,014	144,756			
MEÑOS DE 5	31,262	4,866	9,471	2,036	4,669	163	6,381	159	2,874	71	1,572			
5 A 9	23,664	3,214	7,004	1,583	3,709	139	4,598	125	2,071	47	1,172			
10 A 14	23,459	3,272	7,094	1,466	3,699	136	4,052	150	2,384	61	1,155			
15 A 19	43,132	2,137	8,675	2,553	2,226	208	2,630	80	1,227	33	725			
20 A 24	45,495	8,732	9,757	5,961	5,961	517	6,599	572	4,708	96	2,041			
25 A 29	852,541	260,991	217,766	75,086	75,000	5,211	91,786	10,392	68,053	1,468	65,265			
30 A 34	93,604	18,153	10,703	3,516	5,421	372	11,134	5,699	1,104	48,131				
35 A 39	105,024	14,823	6,008	6,268	3,612	11,995	738	8,986	150	41,180				

NOTA : SE EXCLUYE LOS TRABAJADORES POR PRIMERA VEZ

POBLACION DE 12 AÑOS Y MAS ECONOMICAMENTE ACTIVA POR CATEGORIA OCUPACIONAL SEGUN AREA, SEXO Y NUMERO DE SEMANAS TRABAJADAS EN EL AÑO ANTERIOR

TOTAL NACIONAL		C A T E G O R I A O C U P A C I O N A L									
AREA	NUMERO DE SEMANAS TRABAJADAS EN EL AÑO ANTERIOR	EMPLEADO PUBLICO	EMPLEADO SECTOR PRIVADO	OBrero PUBLICO	OBrero SECTOR FAMILIAR	OBrero TRABAJ. DOMESTICO	SERVICIO NO REMUNE DOMESTICO	SERVICIO PATRONO PROPIA	TRABAJADOR POR CUENTA DE COOPE-RATIVA	MIEMBRO DE COOPE-RATIVA	NO DECLARADO
AREA URBANA.....	3.782.503	538.282	929.378	378.978	585.214	10.501	139.169	98.272	502.483	17.519	482.407
HEROS DE 12 AÑOS Y MAS	77.459	8.658	16.871	8.266	17.116	306	2.225	1.521	2.237	237	3.444
10 A 14.....	6.494	7.221	17.877	8.708	17.709	393	3.678	694	7.594	237	3.444
15 A 19.....	48.227	4.418	11.852	6.334	11.476	145	2.448	446	5.046	346	3.414
20 A 26.....	147.546	14.746	40.321	13.778	37.842	509	6.381	1.969	23.744	180	2.182
27 A 39.....	143.037	17.171	38.190	13.044	32.712	466	6.121	2.268	24.531	823	7.383
40 A 52.....	627.256	534.470	714.373	288.514	396.077	6.588	88.314	85.301	366.596	13.238	131.435
NO TRABAJADO.....	328.176	15.434	27.695	13.397	22.416	930	10.682	1.805	19.515	564	138.962
NO DECLARADO.....	288.147	29.251	43.051	22.409	29.512	710	17.509	4.315	37.234	946	111.798
HEROS DE 15 AÑOS Y MAS	2.640.663	341.653	638.511	291.733	493.456	6.910	7.207	86.202	416.962	15.272	351.869
HEROS DE 12 AÑOS Y MAS	42.250	3.597	10.062	5.199	13.853	221	140	512	5.738	202	2.381
10 A 14.....	47.051	4.163	11.005	7.368	14.483	313	132	558	6.348	296	2.387
15 A 19.....	28.212	2.379	7.200	3.163	9.219	109	96	372	3.943	159	5.512
20 A 26.....	107.472	8.649	26.815	11.458	32.171	394	301	1.700	19.701	786	5.517
27 A 39.....	101.083	8.942	24.793	10.568	27.391	342	288	1.933	20.703	751	5.592
40 A 52.....	1.033.949	286.879	501.438	220.588	328.577	3.780	4.807	75.943	309.202	12.096	90.659
NO TRABAJADO.....	238.338	7.759	17.307	10.148	17.612	658	589	1.487	14.492	479	168.027
NO DECLARADO.....	193.260	15.232	26.965	10.969	23.835	453	658	3.043	29.536	813	132.960
HEROS DE 15 AÑOS Y MAS	1.714.410	266.430	482.667	217.652	301.048	3.812	131.635	11.449	82.545	1.062	132.400
HEROS DE 12 AÑOS Y MAS	21.901	3.034	6.811	1.669	3.511	87	4.115	111	1.858	35	1.409
10 A 14.....	21.443	3.104	6.811	1.669	3.511	87	4.115	111	1.858	35	1.409
15 A 19.....	14.015	2.039	6.652	1.340	3.228	80	3.546	136	2.056	50	4.027
20 A 26.....	40.074	6.117	13.506	8.721	2.257	36	2.352	74	7.174	21	650
27 A 39.....	41.954	8.229	13.597	2.676	5.671	115	6.080	209	4.063	67	1.866
40 A 52.....	793.307	247.641	212.935	68.026	67.500	2.808	83.507	335	3.828	72	2.119
NO TRABAJADO.....	85.638	7.695	10.388	3.249	4.804	272	10.033	318	5.053	1.142	42.796
NO DECLARADO.....	94.387	14.039	14.088	3.440	5.677	257	10.851	670	7.760	133	36.002

NOTA: # EXCLUYE LOS BUSCANDO TRABAJO POR PRIMERA VEZ



POBLACION DE 12 AÑOS Y MAS ECONOMICAMENTE ACTIVA POR CATEGORIA OCUPACIONAL SEGUN AREA, SEXO Y NUMERO DE SEMANAS TRABAJADAS EN EL AÑO ANTERIOR

TOTAL NACIONAL

AREA	SEXO Y NUMERO DE SEMANAS TRABAJADAS EN EL AÑO ANTERIOR	EMPLEADO		OSERO		OBREGO		O C C U P A C I O N A L		TRABAJADOR PATRONO PROPIA	MIEMBRO DE COOPERATIVA	NO DECLARADO
		SECTOR PUBLICO	SECTOR PRIVADO	SECTOR PUBLICO	SECTOR PRIVADO	SECTOR FAMILIAR	SERVICIO DOMESTICO	PATRONO PROPIA				
AREA INTERMEDIA.....	157-165	16,181	13,439	18,598	35,813	1,824	4,502	4,443	36,883	1,330	24,132	
5 A 9.....	3-463	242	357	468	1,271	37	268	33	561	15	195	
10 A 14.....	2-649	189	310	597	1,938	30	180	35	405	31	150	
15 A 19.....	2-947	185	274	338	1,196	53	151	35	528	37	150	
20 A 24.....	2-248	114	212	195	1,092	19	243	30	358	45	83	
25 A 29.....	7-092	57	67	51	2,227	14	243	106	1,433	60	312	
30 A 34.....	102-503	13,353	9,749	14,040	21,198	1,437	2,531	3,777	17,913	73	357	
40 A 52.....	17-086	438	448	584	1,342	137	458	80	2,154	99	1,598	
NO DECLARADO.....	12-966	754	674	956	1,433	108	364	281	2,612	54	5,730	
V A R I O N E S.....	12-487	8,331	10,624	15,081	32,942	1,554	238	4,159	33,102	1,231	20,125	
5 A 9.....	2-584	12,3	248	390	1,117	34	28	29	44	29	141	
10 A 14.....	2-040	94	222	353	840	24	9	11	341	11	119	
15 A 19.....	2-331	109	193	280	1,079	47	5	33	439	31	119	
20 A 24.....	1-853	61	149	170	1,004	17	2	29	304	42	76	
25 A 29.....	5-093	54	57	373	2,047	66	14	103	1,263	55	282	
30 A 34.....	82-083	6,985	7,859	944	21,420	1,059	175	113	17,722	69	304	
40 A 52.....	14-495	6,217	7,342	867	11,966	116	125	3,473	21,108	97	3,812	
NO DECLARADO.....	10-111	376	519	765	1,302	92	29	263	1,342	48	1,272	
H E M B R A S.....	29-678	7,750	2,815	3,517	2,871	270	4,264	284	3,781	99	4,037	
5 A 9.....	609	95	109	78	154	3	259	6	171	2	54	
10 A 14.....	616	76	81	44	117	6	146	6	64	4	33	
15 A 19.....	395	53	64	25	88	2	18	2	89	6	35	
20 A 24.....	1,043	129	144	86	190	8	29	1	188	3	17	
25 A 29.....	6,598	1,019	1,142	612	2,491	194	52	3	1,703	5	60	
30 A 34.....	19,522	6,598	1,019	2,491	194	52	3	4	193	5	53	
40 A 52.....	2,591	1,06	1,117	146	231	21	240	237	2,609	65	1,076	
NO DECLARADO.....	2,855	378	155	191	131	16	335	18	270	2	1,355	

NOTA : SE EXCLUYE LOS BUSCANDO TRABAJO POR PRIMERA VEZ

POBLACION DE 12 AÑOS Y MAS ECONOMICAMENTE ACTIVA POR CATEGORIA OCUPACIONAL  
SEGUN AREA, SEXO Y NUMERO DE SEMANAS TRABAJADAS EN EL AÑO ANTERIOR

AREA	SEXO Y NUMERO DE SEMANAS TRABAJADAS EN EL AÑO ANTERIOR	C A T E G O R I A O C U P A C I O N A L										MIEMBRO DE COOPE- RATIVA	NO DECLARADO	
		TOTAL	EMPL. SECTOR PUBLICO	EMPL. SECTOR PRIVADO	OBREGO SECTOR PUBLICO	OBREGO SECTOR PRIVADO	FAMILIAR NO REMUNE DOMESTICO	SERVICIO DOMESTICO	PATRONO PROPIA	TRABAJADOR POR CUENTA AJENA	TRABAJADOR PROPIA			
TOTAL NACIONAL													4,758	76,780
AREA RURAL	19,650	26,879	39,181	157,828	34,060	10,402	25,160	212,879	89	1,412	4,758	76,780		
MENOS DE 5	8,578	333	573	830	3,987	240	519	89	1,412	4,758	76,780	46		
5 A 9	6,920	207	469	573	3,018	319	328	95	1,392	58	461	58		
10 A 14	7,633	198	471	669	3,318	381	371	119	1,632	65	309	65		
15 A 19	5,107	129	313	357	2,417	206	206	8	5,067	242	926	242		
20 A 24	18,226	691	1,116	1,316	7,972	2,087	532	797	5,067	243	1,282	243		
25 A 29	43,712	1,651	2,026	3,029	118,612	27,682	6,364	22,006	170,498	3,661	22,479	3,661		
30 A 34	47,222	1,521	1,519	1,519	4,267	1,077	6,767	3,357	5,419	101	32,455	101		
NO TRABAJADO	49,881	1,013	1,615	1,615	7,177	1,291	885	1,199	16,024	223	17,925	223		
V A R O N E S	545,492	11,378	22,647	33,760	148,503	31,294	738	24,222	201,666	4,510	66,754	4,510		
MENOS DE 5	6,816	166	429	724	3,521	192	22	83	1,200	39	440	39		
5 A 9	5,766	129	384	501	2,718	273	16	87	1,283	50	385	50		
10 A 14	6,253	110	330	601	2,718	331	11	107	1,393	60	316	60		
15 A 19	4,365	84	256	318	2,256	635	11	403	4,574	278	609	278		
20 A 24	23,952	320	982	1,316	7,158	1,968	30	764	9,679	222	1,129	222		
25 A 29	39,402	1,201	1,516	1,516	4,503	25,273	476	21,211	162,676	3,500	19,866	3,500		
30 A 34	41,847	284	1,149	1,149	3,796	998	76	341	4,950	209	29,439	209		
NO TRABAJADO	42,599	577	1,349	1,349	6,717	1,197	76	1,149	15,068	209	18,102	209		
MENOS DE 5	62,285	8,272	4,232	5,421	9,325	2,766	9,864	938	11,213	248	10,026	248		
5 A 9	1,762	157	144	106	466	48	6	6	212	7	109	7		
10 A 14	1,154	78	105	72	300	48	312	8	149	8	76	8		
15 A 19	1,380	88	141	68	354	50	360	12	233	0	53	0		
20 A 24	2,742	43	139	81	80	58	13	47	471	16	115	16		
25 A 29	5,173	281	308	198	474	119	513	33	582	14	153	14		
30 A 34	30,712	6,337	2,919	4,244	6,110	2,209	5,888	795	8,032	161	2,613	161		
NO TRABAJADO	5,375	209	470	471	79	69	16	469	17	3,016	17			
NO DECLARADO	7,282	436	266	377	460	94	809	50	956	11	3,823	11		

NOTA : SE EXCLUYE LOS BUSCANDO TRABAJO POR PRIMERA VEZ

POBLACION DE 12 AÑOS Y MAS ECONOMICAMENTE ACTIVA OCUPADA POR CATEGORIA OCUPACIONAL SEGUN AREA, SEXO Y NUMERO DE SEMANAS TRABAJADAS EN EL AÑO ANTERIOR

TOTAL NACIONAL

AREA, SEXO Y NUMERO DE SEMANAS TRABAJADAS EN EL AÑO ANTERIOR	EMPLEADO SECTOR PUBLICO		EMPLEADO SECTOR PRIVADO		OBRERO SECTOR PUBLICO		OBRERO SECTOR PRIVADO		TRABAJADOR FAMILIAR		DOMESTICO		PATRONO PROPIA		MIEMBRO DE COOPERATIVA		NO DECLARADO
	TOTAL	15 A AÑOS Y MAS	TOTAL	15 A AÑOS Y MAS	TOTAL	15 A AÑOS Y MAS	TOTAL	15 A AÑOS Y MAS	TOTAL	15 A AÑOS Y MAS	TOTAL	15 A AÑOS Y MAS	TOTAL	15 A AÑOS Y MAS	TOTAL	15 A AÑOS Y MAS	
TOTAL	4,225,178	664,020	942,380	427,012	732,189	45,409	132,092	127,059	740,626	23,164	351,632						
MEJORES DE 5	85,886	8,835	19,236	8,894	24,584	6,454	4,673	6,454	11,247	3,596	4,793						
5 A 9	70,179	6,700	16,803	7,517	19,981	636	4,673	4,673	742	8,990	296						
10 A 14	74,634	7,219	17,506	9,229	20,737	786	4,110	822	10,072	429	3,724						
15 A 19	166,732	14,414	11,622	4,288	14,027	388	2,683	2,683	539	6,066	282						
20 A 24	165,075	11,095	27,842	17,284	32,883	1,430	6,239	2,056	25,057	980	6,166						
25 A 29	150,958	10,431	22,530	13,954	27,390	3,643	9,733	3,084	17,824	1,095	8,291						
30 A 34	151,412	15,143	26,295	14,114	35,719	3,185	11,503	11,503	11,924	17,440	15,608						
NO TRABAJADO	336,304	30,314	45,938	25,241	36,723	2,053	12,590	5,937	54,985	1,495	123,330						
VARNES	3,051,878	355,524	633,739	332,354	641,853	38,800	8,085	114,475	640,921	21,186	244,942						
MEJORES DE 5	55,801	4,201	11,151	6,963	20,106	525	219	607	8,421	326	3,281						
5 A 9	47,465	3,649	10,149	6,003	16,446	498	180	618	6,945	253	2,724						
10 A 14	52,353	4,182	10,853	7,856	17,241	556	165	673	7,719	369	2,659						
15 A 19	32,272	2,404	7,109	3,410	11,632	312	108	459	4,861	252	1,785						
20 A 24	6,207	627	1,822	880	2,807	1,237	296	1,237	1,797	20,675	905						
25 A 29	135,370	12,370	18,597	11,282	28,075	1,327	298	1,327	1,797	20,675	905						
30 A 34	2,309,105	302,727	555,535	251,978	629,234	6,978	5,416	100,730	31,166	1,007	132,316						
NO TRABAJADO	105,397	17,551	16,631	10,783	20,768	2,829	669	49,981	16,484	16,484	132,316						
234,870	15,797	29,931	19,345	10,783	30,648	1,499	750	5,205	46,080	1,049	64,366						
NO DECLARADO	1,173,905	308,496	289,642	94,458	110,336	6,809	144,007	12,584	99,705	1,978	106,660						
MEJORES DE 5	30,085	4,634	8,085	1,931	4,478	156	6,235	2,826	2,826	43	1,512						
5 A 9	22,714	3,051	6,654	1,514	3,535	136	4,493	1,124	2,045	70	1,119						
10 A 14	22,281	3,037	6,653	1,373	3,496	130	3,905	149	2,353	60	1,065						
15 A 19	14,660	2,010	4,213	878	2,595	76	2,575	80	1,203	30	688						
20 A 24	33,665	4,858	19,243	2,002	4,808	193	5,963	259	4,382	75	1,597						
25 A 29	850,258	260,462	217,195	76,805	251,330	4,381	6,437	364	4,990	88	2,096						
30 A 34	564,015	79,462	9,660	3,331	4,921	325	10,885	10,335	65,234	1,366	46,292						
NO TRABAJADO	101,634	14,517	14,007	5,896	6,075	354	11,840	732	8,903	100	38,067						

POBLACION DE 12 AÑOS Y MAS ECONOMICAMENTE ACTIVA OCUPADA POR CATEGORIA OCUPACIONAL SEGUN AREA, SEXO Y NUMERO DE SEMANAS TRABAJADAS EN EL AÑO ANTERIOR

TOTAL NACIONAL		C A T E G O R I A		O C U P A C I O N A L		M I E M B R O		N O		
TRABAJADAS EN EL AÑO ANTERIOR		PÚBLICO		PRIVADO		FAMILIAR		POR CUENTA PROPIA		
AREA	NUMERO DE SEMANAS TRABAJADAS EN EL AÑO ANTERIOR	EMPLEADO PÚBLICO	EMPLEADO PRIVADO	OBREGO PÚBLICO	OBREGO PRIVADO	SERVICIO DOMESTICO	SERVICIO DOMESTICO	PATRONO PROPIA	MIEMBRO DE COOPE-RATIVA	DECLARADO
5 A 9	3,506,327	628,578	902,906	370,088	561,250	9,925	137,230	97,524	17,134	289,607
10 A 14	74,103	8,279	18,328	7,633	19,420	412	5,078	644	9,315	320
15 A 19	60,882	6,317	16,057	6,588	16,135	291	4,183	613	7,222	274
20 A 24	64,404	6,855	16,800	5,272	16,376	362	3,600	669	7,234	331
25 A 29	126,943	15,353	24,193	10,480	20,668	428	2,352	1,522	19,172	659
30 A 34	182,746	15,834	34,827	12,118	30,293	427	5,964	2,788	23,564	748
35 A 39	132,726	15,861	34,827	12,118	30,293	427	5,964	2,788	23,564	748
40 A 59	2,620,498	533,953	712,601	287,923	394,742	6,488	86,199	85,229	365,711	13,207
NO TRABAJADAS EN EL AÑO ANTERIOR	1,352,295	14,218	24,974	12,500	20,266	714	10,332	1,723	18,013	525
NO DECLARADO	274,666	28,575	41,689	21,402	28,240	670	11,355	4,461	36,444	922
V A R I O N E S	2,420,776	335,959	621,122	284,282	462,894	6,139	7,103	86,159	407,507	15,499
MEJORES	66,595	3,918	10,489	5,878	15,546	306	188	696	6,795	259
5 A 9	39,872	3,432	9,586	5,183	12,984	207	158	503	3,368	193
10 A 14	44,062	3,974	10,357	7,023	13,250	287	129	334	3,967	281
15 A 19	53,580	5,211	17,109	7,883	20,974	326	237	428	5,098	500
20 A 24	59,583	5,211	22,836	9,550	25,432	305	242	1,261	15,139	500
25 A 29	93,953	5,211	22,836	9,550	25,432	305	242	1,261	15,139	500
30 A 34	1,828,788	286,426	500,223	216,998	327,445	3,704	4,799	75,876	308,412	715
35 A 39	84,717	7,050	15,610	9,248	15,942	484	571	1,413	13,133	443
40 A 59	183,155	14,859	28,094	16,466	22,730	423	646	3,797	28,764	793
NO DECLARADO	1,085,551	292,619	281,784	85,806	98,356	3,786	130,127	11,365	84,778	1,635
MEJORES	27,508	4,351	7,859	4,053	7,551	106	5,490	148	2,520	61
5 A 9	21,010	2,895	6,471	4,405	3,151	84	4,033	110	1,836	31
10 A 14	20,342	2,882	6,443	4,249	3,040	75	3,471	135	2,027	50
15 A 19	20,753	3,003	7,252	4,322	7,252	104	5,207	264	3,179	59
20 A 24	18,775	2,565	6,300	3,799	4,222	104	5,704	327	3,772	69
25 A 29	18,775	2,565	6,300	3,799	4,222	104	5,704	327	3,772	69
30 A 34	50,574	24,527	212,378	67,925	67,229	2,784	83,400	9,353	57,299	1,140
40 A 59	91,511	15,716	13,593	5,352	4,324	230	9,761	310	4,860	1,147
NO DECLARADO	91,511	15,716	13,593	5,352	4,324	230	9,761	310	4,860	1,147
MEJORES	7,680	1,247	10,709	4,400	5,480	247	10,709	664	7,680	129

POBLACION DE 12 AÑOS Y MAS ECONOMICAMENTE ACTIVA OCUPADA POR CATEGORIA OCUPACIONAL SEGUN AREA, SEXO Y NUMERO DE SEMANAS TRABAJADAS EN EL AÑO ANTERIOR

AREA	TOTAL		EMPLEADO		SECTOR PUBLICO		SECTOR PRIVADO		OBRERO		OBRERO TRABA- JADOR		OBRERO TRABA- JADOR		OBRERO TRABA- JADOR		OBRERO TRABA- JADOR		OBRERO TRABA- JADOR			
	INTERMEDIA	DE 5	DE 5	DE 5	DE 5	DE 5	DE 5	DE 5	DE 5	DE 5	DE 5	DE 5	DE 5	DE 5	DE 5	DE 5	DE 5	DE 5	DE 5	DE 5		
AREA INTERMEDIA.....	143,825	15,933	13,066	18,252	34,970	1,760	4,419	4,408	36,486	1,310	15,171	15,171	15,171	15,171	15,171	15,171	15,171	15,171	15,171	15,171	15,171	
5 A 9.....	3,358	230	349	455	1,235	35	264	543	33	30	184	184	184	184	184	184	184	184	184	184	184	
10 A 14.....	2,561	183	295	383	894	26	171	384	34	15	141	141	141	141	141	141	141	141	141	141	141	
15 A 19.....	2,821	173	255	316	1,151	894	26	171	384	34	15	141	141	141	141	141	141	141	141	141	141	
20 A 25.....	2,161	108	194	184	1,060	19	184	35	515	36	237	237	237	237	237	237	237	237	237	237	237	
26 A 31.....	5,009	374	515	503	2,774	170	307	189	1,695	72	527	527	527	527	527	527	527	527	527	527	527	
32 A 37.....	6,823	510	653	14,706	2,952	1,216	2,515	3,771	27,710	981	4,827	4,827	4,827	4,827	4,827	4,827	4,827	4,827	4,827	4,827	4,827	
38 A 43.....	102,247	13,333	9,471	14,540	24,952	1,216	2,515	3,771	27,710	981	4,827	4,827	4,827	4,827	4,827	4,827	4,827	4,827	4,827	4,827	4,827	
44 A 49.....	12,547	733	652	933	1,385	99	359	279	2,583	54	5,460	5,460	5,460	5,460	5,460	5,460	5,460	5,460	5,460	5,460	5,460	
50 A 55.....	12,547	733	652	933	1,385	99	359	279	2,583	54	5,460	5,460	5,460	5,460	5,460	5,460	5,460	5,460	5,460	5,460	5,460	
56 A 61.....	115,517	8,314	10,334	14,777	32,178	1,497	233	4,125	32,728	1,214	10,117	10,117	10,117	10,117	10,117	10,117	10,117	10,117	10,117	10,117	10,117	
62 A 67.....	2,508	119	243	390	1,087	33	9	29	448	28	132	132	132	132	132	132	132	132	132	132	132	
68 A 73.....	1,957	92	210	343	801	23	8	28	335	11	109	109	109	109	109	109	109	109	109	109	109	
74 A 79.....	2,224	102	180	258	1,037	44	5	33	427	31	107	107	107	107	107	107	107	107	107	107	107	
80 A 85.....	1,787	58	138	160	1,975	17	138	12	69	46	182	182	182	182	182	182	182	182	182	182	182	
86 A 91.....	4,129	170	409	431	1,627	162	15	107	1,096	47	274	274	274	274	274	274	274	274	274	274	274	
92 A 97.....	5,703	270	483	1,212	2,567	1,041	129	3,483	25,071	916	3,761	3,761	3,761	3,761	3,761	3,761	3,761	3,761	3,761	3,761	3,761	
98 A 103.....	92,793	6,472	7,332	11,212	23,567	1,095	23	23	1,049	22	1,321	1,321	1,321	1,321	1,321	1,321	1,321	1,321	1,321	1,321	1,321	
104 A 109.....	9,747	354	509	747	1,152	83	29	261	2,313	48	4,154	4,154	4,154	4,154	4,154	4,154	4,154	4,154	4,154	4,154	4,154	
110 A 115.....	28,508	7,659	354	3,475	2,792	263	203	283	3,758	96	3,054	3,054	3,054	3,054	3,054	3,054	3,054	3,054	3,054	3,054	3,054	
116 A 121.....	106	111	106	148	148	2	2	2	4	2	52	52	52	52	52	52	52	52	52	52	52	
122 A 127.....	650	85	85	93	6	6	6	6	64	4	32	32	32	32	32	32	32	32	32	32	32	
128 A 133.....	584	91	85	114	6	6	6	6	86	5	35	35	35	35	35	35	35	35	35	35	35	
134 A 139.....	597	71	75	58	114	6	6	6	143	2	86	86	86	86	86	86	86	86	86	86	86	
140 A 145.....	374	50	56	24	84	3	3	3	169	1	167	167	167	167	167	167	167	167	167	167	167	
146 A 151.....	1,880	106	106	157	6	6	6	6	229	4	180	180	180	180	180	180	180	180	180	180	180	
152 A 157.....	1,720	530	530	62	157	193	2,386	238	2,639	65	1,066	1,066	1,066	1,066	1,066	1,066	1,066	1,066	1,066	1,066	1,066	
158 A 163.....	17,469	6,322	1,907	2,814	1,785	193	193	193	2,386	238	2,639	2,639	2,639	2,639	2,639	2,639	2,639	2,639	2,639	2,639	2,639	2,639
164 A 169.....	1,469	99	99	112	138	16	16	16	397	7	203	203	203	203	203	203	203	203	203	203	203	
170 A 175.....	2,780	359	133	186	126	16	16	16	350	18	270	270	270	270	270	270	270	270	270	270	270	
176 A 181.....	2,780	359	133	186	126	16	16	16	350	18	270	270	270	270	270	270	270	270	270	270	270	270

POBLACION DE 12 AÑOS Y MAS ECONOMICAMENTE ACTIVA OCUPADA POR CATEGORIA OCUPACIONAL  
SEGUN AREA, SEXO Y NUMERO DE SEMANAS TRABAJADAS EN EL AÑO ANTERIOR

TOTAL NACIONAL

AREA, SEXO Y NUMERO DE SEMANAS TRABAJADAS EN EL AÑO ANTERIOR	EMPLEADO		OBROERO TRABAJA.		SERVICIO DOMESTICO		TRABAJADOR PROPIA		MIEMBRO DE COOPE- RATIVA		NO DECLARADO
	SECTOR PUBLICO	SECTOR PRIVADO	SECTOR PUBLICO	SECTOR PRIVADO	SECTOR DOMESTICO	SECTOR DOMESTICO	PATRONO	PROPIA	DE COOPE- RATIVA	DECLARADO	
TOTAL NACIONAL	19,459	26,408	38,372	155,969	33,924	10,443	25,127	212,055	4,720	48,854	
MESES 03.....	575,631	359,406	935,037	3,962,9	235,312	512,88	1,369,46	1,369,46	57	535,450	
10 A 14.....	5,725	200	5,925	2,276	377,312	195,444	1,359,46	1,359,46	57	450,378	
15 A 19.....	7,609	451	8,060	2,972	377,312	195,444	1,359,46	1,359,46	57	450,378	
20 A 26.....	4,958	123	5,081	2,359,2	241,199	179,272	1,272,66	1,272,66	66	389,188	
27 A 39.....	15,856	335	1,099	5,921	927,528	403,490	4,690,272	4,690,272	272	798,241	
40 A 52.....	26,124	1,145	1,467	7,828	2,076,543	22,002,170	594,3,659	22,002,170	241	1,244,241	
NO TRABAJADO.....	437,213	20,187	29,999	118,514	27,641,6,334	750,352	5,275,219	5,275,219	17,362	5,460,219	
NO DECLARADO.....	49,091	1,587	2,506	7,098	1,029,876	1,197,24,191	200,886,4,473	200,886,4,473	49	429,429	
MES DE.....	5,680	359	6,039	3,473	187,82	1,178,82	1,178,82	1,178,82	49	375,49	
10 A 14.....	6,049	314	6,363	2,688	521,14	179,185	1,059,40	1,059,40	31	289,31	
15 A 19.....	4,235	78	4,313	2,183	201,13	139,859	1,258,609	1,258,609	258	609,258	
20 A 26.....	13,827	226	691	5,482	846,26	391,4,240	258,225	4,240,258	225	1,100,225	
27 A 39.....	23,619	305	956	7,370	1,958,39	762,9,628	19,717,3,498	19,717,3,498	19,717	3,973,19,717	
40 A 52.....	397,554	9,399	17,277	112,411	25,233,4,811	337,208	15,651,247	15,651,247	8,361	1,487,8,361	
NO TRABAJADO.....	16,001	774	1,703	5,694	950,73	1,147,15,003	208,15,003	208,15,003	208	15,651,208	
NO DECLARADO.....	41,948	574	1,326	6,659	1,193,75	1,147,15,003	208,15,003	208,15,003	208	15,651,208	
MES DE.....	60,046	8,208	4,126	5,377	9,188,2,760	9,694,936	11,169,247	11,169,247	7	106,7	
10 A 14.....	1,120	198	1,318	456	48,6	490,6	2,111,7	2,111,7	7	106,7	
15 A 19.....	1,342	34	1,376	32	46,8	307,8	1,153,8	1,153,8	8	75,8	
20 A 26.....	7,23	34	66	32	46,8	307,8	1,153,8	1,153,8	8	75,8	
27 A 39.....	15,9	54	37	176	60,15	113,0	1,153,8	1,153,8	8	75,8	
40 A 52.....	2,029	159	26	459	81,16	502,12	450,16	450,16	16	164,16	
NO TRABAJADO.....	2,505	273	189	1,91	458,118	504,795	8,016,161	8,016,161	161	2,601,161	
NO DECLARADO.....	39,659	6,746	2,910	4,241	6,103,2,70	5,878,677	15,464,11	15,464,11	1,487,11	3,711,11	
MES DE.....	3,798	232	197	1,67	464,91	801,50	953,953	953,953	11	3,711,11	
NO TRABAJADO.....	7,143	261	374	459	91,801	801,50	953,953	953,953	11	3,711,11	

CUADRO III.67  
POBLACION DE 12 AÑOS Y MAS ECONOMICAMENTE ACTIVA POR CATEGORIA OCUPACIONAL  
SEGUN AREA, SEXO Y RAZA DE ACTIVIDAD ECONOMICA

AREA, SEXO Y RAZA DE ACTIVIDAD ECONOMICA	C A T E G O R I A O C U P A C I O N A L											
	TOTAL RACIONAL	EMPLEADO SECTOR PUBLICO	EMPLEADO SECTOR PRIVADO	DEPERO SECTOR PUBLICO	ORDENO SECTOR PRIVADO	TRABAJA FAMILIAR NO REMUNE DOMESTICO	SERVICIO DOMESTICO	PATRONO PROPIA	TRABAJADOR POR CUENTA PROPIA	MIEMBRO DE FAMILIA RATIVA	MEMBRO DE FAMILIA EXTRANJERA	NO DECLARADO
T O T A L.....	4,547,445	674,113	969,696	436,757	778,955	46,385	154,273	127,875	752,245	23,597	883,539	
AGRICULTURA, CAZA, SILVICULTURA Y PESCA.	534,585	1,551	23,824	15,735	170,390	36,710	-	34,799	224,276	5,015	24,285	
EXPLOTACION DE HIDROCARBUROS, MINAS Y CANTERAS.....	54,764	16,935	14,277	9,885	7,495	19	-	221	2,451	207	3,274	
INDUSTRIA.....	639,030	29,059	221,959	55,103	224,515	994	-	14,156	52,536	1,553	39,153	
ENERGIA.....	53,100	18,094	8,887	15,558	5,394	21	-	220	1,219	44	3,663	
Y AGUA.....	399,403	21,251	87,712	51,282	118,408	795	-	7,944	88,616	1,252	22,543	
CONSTRUCCION.....												
COMERCIO AL POR MAYOR Y AL POR MENOR.....	732,448	24,249	268,715	38,474	117,582	4,949	-	45,385	198,317	3,476	51,281	
RESTAURANTES Y TRANSPORTES.....												
ALMACENAMIENTO Y COMUNICACIONES.....	276,487	49,630	53,167	44,369	32,419	325	-	4,638	66,056	8,894	16,987	
FINANCIEROS, SEGUROS, BIENES INMUEBLES Y SERVICIOS PRESTADOS A LAS EMPRESAS.....	194,518	18,787	128,493	5,260	13,298	120	-	4,335	12,995	373	10,857	
SERVICIOS COMUNALES, SOCIALES Y PERSONALES NO DECLARADO.....	1,190,492	487,753	139,395	191,851	72,633	2,203	154,273	13,139	68,509	2,032	58,714	
	472,218	6,784	23,277	9,240	15,821	2,247	-	3,038	37,270	759	372,782	

NOTA : SE EXCLUYE LOS BUSCANDO TRABAJO POR PRIMERA VEZ

Población de 12 años y más económicamente activa por categoría ocupacional según área, sexo y rama de actividad económica

Área, sexo y rama de actividad económica	C A T E G O R I A O C U P A C I O N A L											
	Empleo público	Empleo privado	Obrero sector público	Obrero sector privado	Obrero sector familiar	Trabajador doméstico	Servicio doméstico	Trabajador por cuenta propia	Trabajador por cuenta ajena	Miembro de cooperativa	No declarado	
TOTAL NACIONAL	3 313 642	3 014 432	6 71 782	340 576	666 941	39 458	8 203	115 233	651 641	21 591	438 783	23 132
AGRICULTURA, CAZA, SILVICULTURA Y PESCA.	515 484	1 215	22 209	14 962	163 582	32 948	-	33 938	218 666	4 832	23 132	-
INDUSTRIA, MINAS Y CAMBIERAS	49 231	16 323	12 160	9 663	7 284	16	-	219	2 383	200	2 983	-
MANUFACTURERA	493 542	23 471	166 955	65 981	176 906	610	-	12 866	34 953	1 310	30 490	-
ELECTRICIDAD, GAS Y AGUA	45 015	13 256	7 147	14 817	5 186	18	-	212	1 178	44	3 159	-
CONSTRUCCION	378 216	15 904	77 167	49 513	116 654	766	-	7 846	87 858	1 233	21 193	-
COMERCIO AL POR MAYOR Y AL POR MENOR, RESTAURANTES Y TRANSPORTES	523 668	15 082	178 639	27 595	84 159	2 610	-	38 051	153 536	2 776	21 220	-
ALMACENAMIENTO Y COMUNICACIONES	244 965	35 703	43 761	41 315	31 311	294	-	4 445	64 492	8 768	14 874	-
ESTABLECIMIENTOS FINANCIEROS, SEGUROS, BIENES INMUEBLES Y SERVICIOS PRESTADOS A LAS EMPRESAS	120 540	10 249	73 697	4 097	10 546	70	-	3 840	10 936	286	6 819	-
SERVICIOS SOCIALES Y PERSONALES NO DECLARADO	577 788	228 289	73 825	125 134	55 132	674	8 203	11 184	47 994	1 516	25 839	-
TOTAL	3 313 642	3 014 432	6 71 782	340 576	666 941	39 458	8 203	115 233	651 641	21 591	438 783	23 132

NOTA: SE EXCLUYE LOS BUSCANDO TRABAJO POR PRIMERA VEZ



POBLACION DE 12 AÑOS Y MAS ECONOMICAMENTE ACTIVA POR CATEGORIA OCUPACIONAL  
SEGUN AREA, SEXO Y RAZA DE ACTIVIDAD ECONOMICA

AREA, SEXO Y RAZA DE ACTIVIDAD ECONOMICA	C A T E G O R I A O C U P A C I O N A L									
	EMPLEADO PUBLICO	EMPLEADO SECTOR PRIVADO	OBrero SECTOR PUBLICO	OBrero SECTOR PRIVADO	OBrero FAMILIAR	SERVICIO DOMESTICO	TRABAJADOR POR CUENTA PROPIA	MIEMBRO DE COOPE- RATIVA	NO DECLARADO	TOTAL
H E M B R A S.....	312.681	297.914	96.181	114.014	6.927	146.070	12.642	100.604	2.014	144.756
AGRICULTURA, CAZA, SILVICULTURA Y PESCA.	336	1.615	773	6.808	1.762	-	861	5.610	183	1.153
EXPLOTACION DE HIDROCARBUROS, MINAS Y CANTERAS.....	5.533	2.612	222	211	-	-	2	68	7	291
INDUSTRIA MANUFACTURERA.....	145.488	5.588	9.122	47.609	586	-	1.290	17.583	243	3.663
Y ELECTRICIDAD, GAS Y CALOR.....	8.085	4.838	741	210	3	-	8	41	-	504
CONSTRUCCION.....	21.587	5.347	1.667	1.754	29	-	98	778	19	1.350
COMERCIO AL POR MAYOR Y AL POR MENOR, HOTELERIA.....	208.780	9.187	10.879	53.423	2.339	-	7.334	44.781	700	10.061
TRANSPORTES, ALMACENAMIENTO Y COMUNICACIONES.....	31.522	13.957	9.406	1.108	31	-	193	1.564	128	2.111
ESTABLECIMIENTOS DE FINANZAS, SEGUROS, BIENES INMUEBLES Y SERVICIOS PRESTADOS A INDIVIDUOS.....	73.978	8.538	1.163	2.752	50	-	495	2.059	87	4.038
LAS EMPRESAS.....	612.704	259.464	66.717	17.501	1.529	146.070	1.955	20.515	518	32.875
SERVICIOS COMUNALES, SOCIALES Y PERSONALES, NO DECLARADO.....	107.025	2.884	7.055	2.058	795	-	408	7.603	129	93.710

NOTA : SE EXCLUYE LOS BUSCARDO TRABAJO POR PRIMERA VEZ

Población de 12 años y más económicamente activa por categoría ocupacional según área, sexo y rama de actividad económica

Área, sexo y rama de actividad económica	C A T E G O R Í A O C U P A C I O N A L												
	TOTAL	EMPLEADO		OBRERO		SECTOR FAMILIAR		SERVICIO		TRABAJADOR POR CUENTA PROPIA	MIEMBRO DE COOPERATIVA	NO DECLARADO	
		PUBLICO	PRIVADO	PUBLICO	SECTOR PRIVADO	PRIVADO NO REMUNE DOMESTICO	DOMESTICO	PATRONO					
ÁREA URBANA.....	3.782.503	638.282	929.378	378.978	585.314	10.501	139.169	98.272	502.483	42.191	970	17.519	482.607
SILVICULTURA, CAZA, EXPLORACION DE HIDROCARBUROS, MINAS Y CANTERAS.....	116.790	1.173	12.793	5.378	35.958	2.078	-	10.665	42.191	970	5.384	-	-
INDUSTRIA ELECTRICIDAD, GAS Y AGUA.....	48.019	16.234	13.672	8.704	5.889	7	-	160	666	61	2.796	-	-
CONSTRUCCION.....	600.957	28.075	216.365	50.722	207.701	766	-	13.532	46.440	1.424	35.934	-	-
COMERCIO AL POR MAYOR Y AL POR MENOR, RESTAURANTES Y TRANSPORTES.....	48.387	17.383	8.671	13.281	4.688	18	-	203	1.104	36	3.233	-	-
SEMIEMPLEO Y ESTABLECIMIENTOS FINANCIEROS, SEGUROS, BIENES INMUEBLES Y SERVICIOS PRESTADOS A LAS EMPRESAS.....	355.552	20.184	83.137	43.785	102.785	589	-	7.529	77.044	1.046	10.675	-	-
SERVICIOS CORUMALES, SOCIALES Y PERSONALES NO DECLARADOS.....	674.285	22.896	260.170	35.061	106.826	4.097	-	42.204	171.312	3.203	28.426	-	-
TOTAL NACIONAL	253.408	47.651	50.740	40.477	28.834	253	-	4.351	57.758	7.909	15.345	-	-
ÁREA URBANA.....	159.301	18.026	126.597	4.568	12.321	111	-	4.274	12.667	325	10.412	-	-
SERVICIOS CORUMALES, SOCIALES Y PERSONALES NO DECLARADOS.....	1.102.821	460.223	66.699	169.379	66.699	1.432	139.169	12.645	68.264	1.851	54.016	-	-
TOTAL NACIONAL	392.983	6.317	22.192	7.723	13.665	1.150	-	2.709	31.037	604	307.586	-	-

NOTA : SE EXCLUYE LOS BUSCANDO TRABAJO POR PRIMERA VEZ

CUADRO III.67  
POBLACION DE 12 AÑOS Y MAS ECONOMICAMENTE ACTIVA POR CATEGORIA OCUPACIONAL  
SEGUN AREA, SEXO Y RAMA DE ACTIVIDAD ECONOMICA

AREA, SEXO Y RAMA DE ACTIVIDAD ECONOMICA	C A T E G O R I A O C U P A C I O N A L									
	EMPLEADO SECTOR PUBLICO	EMPLEADO SECTOR PRIVADO	OBROERO SECTOR PUBLICO	OBROERO SECTOR PRIVADO	TRABAJ. FABRIL NO REMUNE DOMESTICO	SERVICIO DOMESTICO	PATRONO PROPIA	TRABAJADOR CON CUENTA DE MEMBRO DECLARADO	MEMBRO DE OPE- RATIVA DECLARADO	NO DECLARADO
<b>TOTAL NACIONAL</b>	2,640,663	658,511	291,735	483,496	6,610	7,207	86,852	416,873	15,852	351,004
V A R O N E S	1,111,715	891	5,257	34,351	1,958	-	10,389	41,145	932	5,080
AGRICULTURA, CAZA, SILVICULTURA Y PESCA.	42,774	13,733	11,428	5,727	5	-	159	639	57	2,517
INDUSTRIA Y CANTERAS	461,931	22,650	162,286	42,021	162,290	467	12,300	30,982	1,218	27,737
MANUFACTURERA	40,556	12,638	6,777	4,668	15	-	195	1,074	36	2,755
ELECTRICIDAD, GAS Y CALOR	334,577	14,897	42,191	101,162	561	-	7,432	76,347	1,029	18,185
CONSTRUCCION	478,781	14,283	172,754	76,120	2,052	-	35,339	131,521	2,500	19,124
COMERCIO AL POR MAYOR Y AL POR MENOR, RESTAURANTES Y HOTELERIA	222,994	34,238	41,554	27,805	223	-	4,162	56,250	7,879	13,321
TRANSPORTES, ALMACENAMIENTO Y COMUNICACIONES	116,593	9,759	72,466	9,663	64	-	3,786	10,638	247	6,474
FINANCIEROS, SEGUROS, SERVICIOS FINANCIEROS Y SERVICIOS PRESTADOS A LAS EMPRESAS	533,699	214,941	108,980	50,650	580	7,207	10,748	44,122	1,401	23,672
SERVICIOS COMUNALES, SOCIALES Y PERSONALES	297,043	3,638	6,368	11,280	685	-	2,342	26,155	493	233,039
NO DECLARADO										

NOTA : SE EXCLUYE LOS BUSCANDO TRABAJO POR PRIMERA VEZ

POBLACION DE 12 AÑOS Y MAS ECONOMICAMENTE ACTIVA POR CATEGORIA OCUPACIONAL  
SEGUN AREA, SEXO Y RAZA DE ACTIVIDAD ECONOMICA

TOTAL NACIONAL

AREA Y RAZA DE ACTIVIDAD ECONOMICA	TOTAL	EMPLEADO		OBRERO		O C U P A C I O N A L		PATRONO PROPIA	MEMBRO DE COM- PAGADA	MEMBRO DE COM- PAGADA	NO DECLARADO
		SECTOR PUBLICO	SECTOR PRIVADO	SECTOR PUBLICO	SECTOR PRIVADO	FAMILIA	SERVICIO DOMESTICO				
H E B R A S.....	1.141.840	296.659	290.867	97.243	101.818	3.891	131.962	11.420	85.610	1.667	130.703
AGRICULTURA, CAZA, EXPLORACION DE PESCAS, Y CANTERAS.....	5.075	282	1.081	321	1.607	120	-	276	1.046	38	304
HIDROCARBUROS DE INDUSTRIA.....	5.245	2.531	2.044	195	162	2	-	1	27	4	279
MANUFACTURERA.....	139.026	5.445	54.077	8.701	65.411	299	-	1.232	15.458	206	8.197
ELECTRICIDAD, GAS Y RADIACION.....	7.831	4.745	1.694	683	190	3	-	8	30	-	478
COMERCIO POR MENOR Y AL POR MENOR.....	20.975	5.287	10.364	1.594	1.601	28	-	97	697	17	1.290
RESTAURANTES Y HOTELERIA.....	195.504	8.698	87.416	10.338	30.708	2.045	-	6.865	39.791	643	9.302
TRANSPORTES, ALMACENAMIENTO Y COMUNICACIONES.....	30.414	13.443	9.186	2.885	1.029	30	-	189	1.508	120	2.024
ESTABLECIMIENTOS FINANCIEROS, SEGUROS, BENEFICIOS SOCIALES, SERVICIOS PRESTADOS A LAS EMPRESAS.....	77.708	8.267	56.131	1.072	2.658	47	-	488	2.029	78	3.958
SERVICIOS COMUNALES, SOCIALES Y PERSONALES, NO DECLARADO.....	569.122	245.282	44.025	60.099	16.049	852	131.942	1.897	18.142	450	30.344
	95.940	2.679	6.849	1.655	2.385	465	-	367	6.882	111	7.547

NOTA : SE EXCLUYE LOS BUSCANDO TRABAJO POR PRIMERA VEZ

CUADRO III-67  
POBLACION DE 12 AÑOS Y MAS ECONOMICAMENTE ACTIVA POR CATEGORIA OCUPACIONAL  
SEGUN AREA, SEXO Y RAZA DE ACTIVIDAD ECONOMICA

AREA, SEXO Y RAZA DE ACTIVIDAD ECONOMICA	C A T E G O R I A O C U P A C I O N A L										
	EMPLEADO SECTOR PUBLICO	EMPLEADO SECTOR PRIVADO	OBrero SECTOR PUBLICO	OBrero SECTOR PRIVADO	TRABA- JADOR FAMILIAR NO REMUNE- RADO	SERVICIO DOMESTICO	SERVICIO DOMESTICO	PATRONO PROPIA	TRABAJO POR CUENTA PROPIA	MIEMBRO DE COOPE- RATIVA	NO DECLARADO
AREA INTERMEDIA.....	157.165	16.131	13.639	18.598	35.813	1.824	4.502	4.443	36.883	1.330	26.152
AGRICULTURA Y PESCA. EXPLOTACION DE	44.785	111	1.858	1.726	18.768	1.237	-	2.347	16.114	686	1.958
HIDROCARBUROS, MINAS Y CANTERAS.....	2.289	433	315	434	450	2	-	13	500	37	135
INDUSTRIA MANUFACTURERA.....	11.609	428	2.232	1.593	4.559	38	-	265	1.736	19	719
ELECTRICIDAD, GAS Y AGUA.....	1.384	304	134	514	190	1	-	11	36	3	91
CONSTRUCCION.....	13.789	437	1.747	2.372	4.683	46	-	176	3.607	50	691
COMERCIO AL POR MAYOR Y AL POR MENOR, RESTAURANTES Y HOTELERIAS.....	20.140	532	3.635	1.256	3.469	239	-	1.208	8.800	107	894
TRANSPORTES, ALMACENAMIENTO Y COMUNICACIONES.....	7.629	896	925	1.425	1.083	20	-	100	2.402	325	453
ESTABLECIMIENTOS FINANCIEROS, SEGUROS, SERVICIOS FINANCIEROS Y SERVICIOS PRESTADOS A LAS EMPRESAS.....	2.040	395	776	282	296	3	-	32	121	16	119
SERVICIOS COMUNALES, SOCIALES Y PERSONALES NO DECLARADO.....	32.547	12.476	1.474	8.449	1.595	84	4.502	192	2.138	54	1.483
	20.953	179	343	447	660	154	-	99	1.429	33	17.609

NOTA : SE EXCLUYE LOS BUSCANDO TRABAJO POR PRIMERA VEZ

POBLACION DE 12 AÑOS Y MAS ECONOMICAMENTE ACTIVA POR CATEGORIA OCUPACIONAL SEGUN AREA, SEXO Y RAMA DE ACTIVIDAD ECONOMICA

AREA, SEXO Y RAMA DE ACTIVIDAD ECONOMICA	C A T E G O R I A O C U P A C I O N A L											
	EMPLEADO SECTOR PUBLICO	EMPLEADO SECTOR PRIVADO	OBRAERO SECTOR PUBLICO	OBRAERO SECTOR PRIVADO	OMNERO SECTOR PUBLICO	OMNERO SECTOR PRIVADO	SERVICIO DOMESTICO	SERVICIO FAMILIAR	TRABAJO POR CUENTA PROPIA	MIEMBRO DE COPE-RATIVA	NO DECLARADO	
TOTAL NACIONAL	127.487	43.122	2.148	9.675	1.279	13.585	15.259	7.146	1.699	15.947	17.827	1.855
AGRICULTURA, CAZA, EXPLORACION DE PESCA, HIDROCARBUROS, MINAS Y CANTERAS	8.351	1.759	340	278	422	431	2	13	495	37	130	1.855
INDUSTRIA	10.624	1.646	422	431	2	13	495	37	130	1.855	1.855	1.855
MANUFACTURERA	32.942	1.554	32.942	1.554	238	4.159	33.102	1.231	20.125	628	1.855	1.855
ELECTRICIDAD, GAS Y AGUA	1.455	3.933	30	243	1.166	32	614	32	614	32	614	614
CONSTRUCCION	117	594	184	1	11	28	83	3	83	3	83	83
COMERCIO AL POR MAYOR	459	2.351	4.594	4.6	175	3.591	4.9	4.9	673	4.9	673	673
RESTAURANTES Y CAFETERIAS	325	2.668	913	2.556	143	7.104	86	86	629	86	629	629
HOTELES	649	828	1.353	1.062	20	99	2.388	320	427	320	427	427
TRANSPORTES	256	483	250	263	1	28	111	111	96	111	96	96
ALMACENAMIENTO Y COMUNICACIONES	886	5.734	1.334	22	238	172	1.322	35	601	35	601	601
ESTABLECIMIENTOS FINANCIEROS, SEGUROS, BIENES INMUEBLES Y SERVICIOS PRESTADOS A LAS EMPRESAS	112	275	383	399	117	88	1.206	30	15.017	30	15.017	15.017
SERVICIOS COMUNITARIOS, SOCIALES Y PERSONALES	112	275	383	399	117	88	1.206	30	15.017	30	15.017	15.017
NO DECLARADO	112	275	383	399	117	88	1.206	30	15.017	30	15.017	15.017

NOTA : SE EXCLUYE LOS BUSCANDO TRABAJO POR PRIMERA VEZ

CUADRO III.67  
POBLACION DE 12 AÑOS Y MAS ECONOMICAMENTE ACTIVA POR CATEGORIA OCUPACIONAL  
SEGUN AREA, SEXO Y RAZA DE ACTIVIDAD ECONOMICA

AREA, SEXO Y RAMA DE ACTIVIDAD ECONOMICA	C A T E G O R I A O C U P A C I O N A L												
	EMPLEADO SECTOR PUBLICO	EMPLEADO SECTOR PRIVADO	OSRERO SECTOR PUBLICO	OSRERO SECTOR PRIVADO	OBRAERO TRABAJ. SECTOR FAMILIAR PRIVADO NO REMUNE DOMESTICO	SERVICIO DOMESTICO	TRABAJADOR POR CUENTA DE PATRONO PROPIA	MIEMBRO DE COOPE- RATIVA	NO DECLARADO				
TOTAL NACIONAL	29-678	21	99	80	782	2.871	270	4.264	284	3.781	99	4.027	103
H E B R A S.....	1.663									52	423	38	
AGRICULTURA Y PESCA- EXPLORACION DE HIDROCARBUROS, MINAS Y CANTERAS.....	141	53	37	12	19	-	-	-	-	5	-	5	
INDUSTRIA	1-934	59	369	158	626	3	3	-	22	570	7	105	
MANUFACTURERA.....	105	46	17	20	6	-	-	-	-	18	-	8	
ELECTRICIDAD, GAS Y AGUA.....	204	18	80	21	49	-	-	-	1	16	1	18	
CONSTRUCCION.....													
COMERCIO POR MAYOR Y MENOR, RESTAURANTES Y HOTELERIAS.....	4.881	207	1.167	343	913	96	96	-	173	1.696	21	265	
TRANSPORTES, ALMACENAMIENTO Y COMUNICACIONES.....	483	247	77	72	21	-	-	-	1	14	2	26	
ESTABLECIMIENTOS FINANCIEROS, SEGUROS, BIENES INMUEBLES Y SERVICIOS PRESTADOS A PERSONAS FISICAS.....	541	139	293	32	33	2	2	-	4	10	5	23	
SERVICIOS COMUNALES, SOCIALES Y PERSONALES NO DECLARADOS.....	16.600	6.873	588	2.715	361	62	62	4.264	20	816	19	882	
	3.126	67	68	64	61	37	37	-	11	223	3	2.592	

NOTA : SE EXCLUYE LOS BUSCANDO TRABAJO POR PRIMERA VEZ

POBLACION DE 12 AÑOS Y MAS ECONOMICAMENTE ACTIVA POR CATEGORIA OCUPACIONAL SEGUN AREA, SEXO Y RAMA DE ACTIVIDAD ECONOMICA

AREA Y RAMA DE ACTIVIDAD ECONOMICA	TOTAL NACIONAL		C A T E G O R I A		O C U P A C I O N A L		T R A B A J A D O R		M I E M B R O		NO DECLARADO	
	EMPLEADO SECTOR PUBLICO	EMPLEADO SECTOR PRIVADO	OBREGO SECTOR PUBLICO	OBREGO SECTOR PRIVADO	FAMILIAR NO REMUNE DOMESTICO	SERVICIO DOMESTICO	PATRONO PROPIA	POR CUENTA DE COOPERATIVA	MEMBRO NATIVA	DE COOPERATIVA		
TOTAL NACIONAL	607.777	373.010	39.181	8.431	157.828	34.060	10.602	25.160	212.879	4.758	76.780	16.943
AREA RURAL	19.450	257	8.431	9.173	115.664	31.395	-	21.787	165.971	3.379	16.943	-
AGRICULTURA, CAZA, SILVICULTURA Y PESCA.	268	490	747	1.156	10	10	-	4.8	1.285	109	363	-
INDUSTRIA	556	3.364	2.788	12.255	192	192	-	359	4.360	90	2.500	-
MANUFACTURERA	407	282	1.663	546	2	2	-	6	6.79	5	339	-
ELECTRICIDAD, GAS Y AGUA	610	2.828	5.125	11.002	160	160	-	239	7.265	156	2.377	-
CONSTRUCCION	751	4.910	2.157	7.287	613	613	-	1.973	18.205	166	1.961	-
COMERCIO AL POR MAYOR	1.502	1.502	2.467	2.502	52	52	-	187	5.896	572	1.189	-
AL POR MENOR, RESTAURANTES Y HOTeles	38.023	751	4.910	7.287	613	613	-	1.973	18.205	166	1.961	-
TRANSPORTE	15.450	1.083	1.502	2.467	2.502	52	-	187	5.896	572	1.189	-
ALMACENAMIENTO Y COMUNICACIONES	3.177	366	1.120	410	681	6	-	29	207	32	326	-
ESTABLECIMIENTOS FINANCIEROS, SEGUROS, BIENES INMUEBLES Y SERVICIOS PRESTADOS A LAS EMPRESAS	55.124	15.054	2.468	14.323	4.239	687	10.602	302	4.107	172	3.215	-
SOCIALES Y PERSONALES NO DECLARADO	58.282	288	1.070	2.496	943	943	-	230	4.804	122	47.587	-

NOTA : SE EXCLUYE LOS BUSCANDO TRABAJO POR PRIMERA VEZ



POBLACION DE 12 AÑOS Y MAS ECONOMICAMENTE ACTIVA POR CATEGORIA OCUPACIONAL  
SEGUN AREA, SEXO Y RAMA DE ACTIVIDAD ECONOMICA

AREA, SEXO Y RAMA ACTIVIDAD ECONOMICA	TOTAL NACIONAL										MEMBRO POR CUENTA DE COOP- RATIVA	MEMBRO DECLARADO
	EMPLEADO SECTOR PUBLICO	EMPLEADO SECTOR PRIVADO	ORDERO SECTOR PUBLICO	ORDERO SECTOR PRIVADO	TRABAJ. FAMILIAR NO REMUNE DOMESTICO	SERVICIO	O C U P A C I O N A L	TRABAJADOR POR CUENTA DE COOP- RATIVA	MEMBRO DECLARADO			
V A R O N E S.....	11,378	22,647	33,760	148,503	31,294	758	24,222	201,666	4,510	66,754		
AGRICULTURA, CAZA, SILVICULTURA Y PESCA.	234	8,738	8,059	111,245	29,818	-	21,254	161,830	3,272	16,197		
EXPLOTACION DE HIDROCARBUROS, MINAS Y CANTERAS.....	4,309	454	732	1,126	9	-	47	1,249	106	336		
INDUSTRIA.....	21,936	482	2,825	10,683	113	-	323	2,805	60	2,139		
ELECTRICIDAD, GAS Y AGUA.....	3,180	253	1,425	532	2	-	6	76	5	321		
CONSTRUCCION.....	30,054	2,727	5,073	10,898	159	-	239	7,900	155	2,335		
COMERCIO AL POR MAYOR Y AL POR MENOR, RESTAURANTES Y HOTELERIA.....	29,628	459	3,417	1,659	415	-	1,677	14,911	130	1,467		
TRANSPORTES, ALMACENAMIENTO Y COMUNICACIONES.....	14,825	86	1,379	2,370	51	-	184	5,834	569	1,128		
FINANCIEROS, SEGUROS, BIENES INMUEBLES Y SERVICIOS PRESTADOS A LAS EMPRESAS.....	2,448	234	748	351	5	-	26	187	29	249		
SERVICIOS COMUNALES, SOCIALES Y PERSONALES, NO DECLARADOS.....	28,142	7,745	1,521	10,420	72	758	764	2,550	78	1,566		
TOTAL	50,323	190	604	2,304	650	-	702	4,304	107	41,016		

NOTA : SE EXCLUYE LOS BUSCANDO TRABAJO POR PRIMERA VEZ

Población de 12 años y más económicamente activa por categoría ocupacional según área, sexo y rama de actividad económica

ÁREA, SEXO Y RAMA DE ACTIVIDAD ECONOMICA	TOTAL NACIONAL									
	EMPLEADO		C A T E G O R I A		D O C U P A C I O N A L		T R A B A J A D O R		M I E M B R O	
	SECTOR PUBLICO	SECTOR PRIVADO	SECTOR PUBLICO	SECTOR PRIVADO	SECTOR FAMILIAR	SECTOR DOMESTICO	PATRONO PROPIA	POR CUENTA PROPIA	DE COOPERATIVA	NO DECLARADO
H E R R A S.....	8.272	4.232	5.421	9.325	2.766	9.844	938	11.213	248	10.026
AGRICULTURA, CAZA, SILVICULTURA Y PESCA.	33	435	372	4.419	1.577	-	533	4.141	107	746
EXPLOTACION DE HIDROCARBUROS, MINAS Y METALES.....	18	36	15	30	1	-	1	36	3	7
INDUSTRIA.....	74	558	263	1.572	79	-	36	1.555	30	361
MANUFACTURERA.....	47	29	38	14	-	-	-	3	-	18
ELECTRICIDAD, GAS Y AGUA.....	42	101	52	104	1	-	-	65	1	42
CONSTRUCCION.....	408	101	52	104	1	-	-	65	1	42
COMERCIO AL POR MAYOR Y AL POR MENOR, RESTAURANTES Y HOTeles.....	282	1.493	498	1.804	199	-	296	3.294	36	494
TRANSPORTE, ALMACENAMIENTO Y COMUNICACIONES.....	237	123	97	58	1	-	3	42	3	61
ESTABLECIMIENTOS FINANCIEROS, SEGUROS, BIENES INMUEBLES Y SERVICIOS PRESTADOS A LAS EMPRESAS.....	132	372	59	61	1	-	3	20	4	77
SERVICIOS COMUNALES, SOCIALES Y PERSONALES NO DECLARADO.....	7.309	917	3.003	1.071	615	9.844	38	1.557	49	1.649
	98	138	124	192	293	-	28	500	13	6.371

NOTA : SE EXCLUYE LOS BUSCANDO TRABAJO POR PRIMERA VEZ



CIUDANO III.68  
POBLACION DE 12 AÑOS Y MAS ECONOMICAMENTE ACTIVA OCUPADA POR CATEGORIA OCUPACIONAL  
SEGUN AREA, SEXO Y RAMA DE ACTIVIDAD ECONOMICA

AREA, SEXO Y RAMA DE ACTIVIDAD ECONOMICA	C A T E G O R I A O C U P A C I O N A L										MIEMBRO NO DECLARADO
	TOTAL NACIONAL	EMPLEADO SECTOR PUBLICO	EMPLEADO SECTOR PRIVADO	OBRAERO SECTOR PUBLICO	OBRAERO SECTOR PRIVADO	TRABAJA- DOR FAMILIAR NO RENUENE DOMESTICO	SERVICIO DOMESTICO	PATRONO PROPIA	TRABAJADOR POR CUENTA PROPIA	MIEMBRO DE COOPE- RATIVA	
TOTAL NACIONAL	3,051,878	355,524	653,739	332,354	641,853	38,800	8,085	116,475	640,921	21,186	244,942
AGRICULTURA, CATA, SILVICULTURA Y PESCA.	511,965	1,190	21,840	14,795	131,860	32,810	-	33,862	217,861	4,816	22,931
INDUSTRIAS Y MINAS HIDROCARBUROS Y Y CAMTERAS.....	48,201	14,166	11,938	9,402	7,003	16	-	215	2,359	196	2,906
MANUFACTURERA.....	478,806	22,874	162,530	44,476	170,159	578	-	12,781	34,394	1,276	29,736
ELECTRICIDAD, GAS Y AGUA.....	43,986	13,057	6,392	14,645	4,976	17	-	209	1,143	43	3,104
CONSTRUCCION.....	360,251	15,459	74,252	47,410	139,810	690	-	7,638	93,591	1,165	20,286
COMERCIO AL POR MAYOR Y MENOR.....	513,183	16,677	174,317	26,914	81,195	2,561	-	37,850	152,154	2,728	20,787
HOTELES, RESTAURANTES Y TRANSPORTES.....	239,591	35,013	42,617	40,527	30,169	268	-	4,403	65,413	8,598	14,583
ALMACENAMIENTO Y COMUNICACIONES.....	117,240	10,010	71,575	3,971	10,053	64	-	3,820	10,799	283	6,665
BIENES INMUEBLES Y FINANCIEROS, SEGUROS, SERVICIOS PRESTADOS A EMPRESAS.....	568,097	225,341	72,164	123,409	53,211	632	8,085	11,114	47,217	1,486	25,438
SERVICIOS COMUNALES... SOCIALES Y PERSONALES NO DECLARADO.....	170,558	3,767	15,313	7,205	13,417	1,184	-	2,383	27,988	59	98,506

POBLACION DE 12 AÑOS Y MAS ECONOMICAMENTE ACTIVA OCUPADA POR CATEGORIA OCUPACIONAL SEGUN AREA, SEXO Y RAZA DE ACTIVIDAD ECONOMICA

SOCIAL NACIONAL

AREA, SEXO Y RAZA DE ACTIVIDAD ECONOMICA	C A T E G O R I A O C U P A C I O N A L										MIEMBRO DE COOPERATIVA DECLARADO
	EMPLEADO PUBLICO	EMPLEADO PRIVADO	ORRERO PUBLICO	ORRERO PRIVADO	SECTOR FAMILIAR NO REMUNE DOMESTICO	SERVICIO DOMESTICO	TRABAJADOR POR CUENTA PROPIA	TRABAJADOR POR CUENTA DE OTRO PATRONO	MEMBRO DE COOPERATIVA	NO DECLARADO	
H E M B R A S	308.496	288.542	94.658	110.336	6.809	144.007	12.584	99.705	1.978	106.690	
AGRICULTURA, CAZA, SILVICULTURA Y PESCA.	327	1.563	760	6.729	1.759	-	859	5.594	181	1.146	
INDUSTRIA Y MINAS	2.564	2.072	214	203	3	-	2	67	7	281	
MANUFACTURERA	5.418	53.343	8.918	45.005	378	-	1.284	17.487	239	8.492	
ELECTRICIDAD, GAS Y AGUA	4.746	1.699	724	206	3	-	8	40	-	493	
CONSTRUCCION	5.256	10.103	1.637	1.683	26	-	97	753	17	1.315	
COMERCIO AL POR MAYOR											
RESTAURANTES Y CAFETERIAS											
HOTELES, MOTEL Y TRANSPORTES	8.842	86.956	10.550	32.161	2.308	-	7.300	44.465	691	9.844	
ALMACENAMIENTO Y COMUNICACIONES	13.679	9.139	2.993	1.056	30	-	193	1.549	125	2.070	
ESTABLECIMIENTOS FINANCIEROS, SEGUROS, BIENES INMUEBLES Y SERVICIOS PRESTADOS A EMPRESAS	8.322	53.111	1.136	2.697	47	-	492	2.031	96	3.029	
SERVICIOS SOCIALES Y PERSONALES	604.347	256.586	66.027	17.075	1.508	144.007	1.968	20.268	508	32.628	
NO DECLARADO	69.145	2.756	1.799	2.511	747	-	401	7.431	124	46.392	



CUADRO III.68  
POBLACION DE 12 AÑOS Y MAS ECONOMICAMENTE ACTIVA OCUPADA POR CATEGORIA OCUPACIONAL  
SEGUN AREA, SEXO Y RAYA DE ACTIVIDAD ECONOMICA

AREA, SEXO Y RAMA DE ACTIVIDAD ECONOMICA	C A T E G O R I A O C U P A C I O N A L										
	TOTAL	EMPLEADO SECTOR PUBLICO	EMPLEADO SECTOR PRIVADO	OBrero SECTOR PUBLICO	OBrero SECTOR PRIVADO	OBREÑO TRABAJ. SECTOR FAMILIAR PRIVADO NO REMUNE DOMESTICO	SERVICIO DOMESTICO	PATRONO PROPIA	TRABAJADOR POR CUENTA DE OTRO	MIEMBRO DE COPE- NATIVA	NO DECLARADO
V A R O N E S.....	2.420.776	335.959	621.122	284.282	462.894	6.139	7.103	86.159	407.307	15.499	194.312
M U J E R E S.....	109.598	970	11.408	5.135	33.347	1.904	-	10.349	40.686	924	4.975
AGRICULTURA Y PESCA.											
SILVICULTURA Y CAZA.											
EXPLOTACION DE YANTERAS.....											
HIDROCARBUROS, MINAS Y CANTONAS.....	41.859	13.592	11.218	8.292	5.484	5	-	155	618	55	2.450
INDUSTRIA MANUFACTURERA.....	487.957	22.054	157.972	40.621	155.982	437	-	12.216	30.454	1.186	27.035
ELECTRICIDAD, GAS Y CALOR.....	39.630	12.449	6.632	12.274	4.286	14	-	193	1.042	35	2.705
CONSTRUCCION.....	378.189	11.433	70.007	40.211	95.050	495	-	7.234	72.617	975	17.367
COMERCIO AL POR MAYOR Y AL POR MENOR											
RESTAURANTES Y HOTELERIA.....	468.814	13.916	168.560	24.186	73.348	1.992	-	35.149	130.239	2.514	18.710
TRANSPORTES, ALMACENAMIENTO Y COMUNICACIONES.....	218.030	33.342	40.472	34.873	26.768	200	-	4.122	55.273	7.724	13.054
ESTABLECIMIENTOS FINANCIEROS, BIENES INMUEBLES Y SERVICIOS PRESTADOS A LAS EMPRESAS.....	113.394	9.328	70.384	3.380	9.202	58	-	3.766	10.305	246	6.325
SERVICIOS COMUNALES, SOCIALES Y PERSONALES -PARO.....	524.516	21.137	69.809	107.388	48.856	539	7.103	10.681	43.389	1.375	23.999
	138.789	3.478	14.660	5.722	10.601	495	-	2.294	22.884	465	78.390







CUADRO III.68 POBLACION DE 12 AÑOS Y MAS ECONOMICAMENTE ACTIVA OCUPADA POR CATEGORIA OCUPACIONAL SEGUN AREA, SEXO Y RAMA DE ACTIVIDAD ECONOMICA

AREA, SEXO Y RAMA DE ACTIVIDAD ECONOMICA	C A T E G O R I A O C U P A C I O N A L										
	EMPLEADO		OBRERO		SECTOR FAMILIAR		SERVICIO		TRABAJADOR		NO DECLARADO
	SECTOR PUBLICO	SECTOR PRIVADO	SECTOR PUBLICO	SECTOR PRIVADO	NO REMUNE DOMESTICO	DOMESTICO	PATRONO PROPIA	POR CUENTA DE COOPE- RATIVA	MEMBRO RATIVA		
<b>TOTAL NACIONAL</b>	<b>115.517</b>	<b>89</b>	<b>1.739</b>	<b>1.633</b>	<b>17.853</b>	<b>1.150</b>	<b>-</b>	<b>2.281</b>	<b>15.605</b>	<b>627</b>	<b>1.829</b>
AGRICULTURA, CAZA, SILVICULTURA Y PESCA, MINERIA Y CARBON, HIDROCARBUROS, MINAS Y CANTERAS.....	3.314	89	1.739	1.633	17.853	1.150	-	2.281	15.605	627	1.829
INDUSTRIA	335	274	404	422	2	-	-	13	494	37	127
MANUFACTURERA.....	351	1.806	1.400	3.803	29	-	-	242	1.154	30	592
ELECTRICIDAD, GAS Y AGUA.....	252	116	583	174	1	-	-	10	27	5	82
CONSTRUCCION.....	428	1.594	2.271	4.317	42	-	-	169	3.464	65	645
COMERCIO AL POR MAYOR Y MENOR.....	319	2.403	892	2.487	139	-	-	1.025	7.064	86	622
HOTELES.....	655	804	1.320	1.011	18	-	-	99	2.356	316	415
ALMACENAMIENTO Y COMUNICACIONES.....	655	804	1.320	1.011	18	-	-	99	2.356	316	415
ESTABLECIMIENTOS FINANCIEROS, SEGUROS, BIENES RAIZ Y OBREROS, RENTAS Y SERVICIOS A LAS EMPRESAS.....	1.460	251	466	245	252	-	-	28	111	10	95
SERVICIOS COMUNALES, SOCIALES Y PERSONALES NO DECLARADO.....	15.729	5.548	869	5.668	1.290	21	233	170	1.306	35	590
	7.775	106	264	361	569	94	-	88	1.147	27	5.119

POBLACION DE 12 AÑOS Y MAS ECONOMICAMENTE ACTIVA OCUPADA POR CATEGORIA OCUPACIONAL  
SEGUN AREA, SEXO Y RAYA DE ACTIVIDAD ECONOMICA

AREA, SEXO Y RAYA DE ACTIVIDAD ECONOMICA	C A T E G O R I A O C U P A C I O N A L											
	TOTAL	EMPLEADO SECTOR PUBLICO	2.732	3.475	80	2.792	283	4.186	283	3.758	96	3.054
H E N B R A S.....	20.508	7.459	2.732	3.475	80	2.792	283	4.186	283	3.758	96	3.054
SERVICULIUM, CAZAS, EXPLORACION DE PESCA, INDUSTRIA DE MINAS Y CANTERAS.....	1.650	21	96	80	776	65	-	-	52	423	37	100
INDUSTRIA	139	55	36	12	18	-	-	-	-	5	-	5
MANUFACTURERA.....	1.882	56	356	152	601	8	-	-	22	568	6	103
ELECTRICIDAD, GAS Y AGUA.....	102	44	17	19	6	-	-	-	-	8	-	8
CONSTRUCCION.....	198	17	79	20	46	-	-	-	1	16	1	18
COMERCIO AL POR MAYOR Y AL POR MENOR, RESTAURANTES Y HOTELERIA.....	4.790	232	1.132	336	883	96	-	-	172	1.688	21	260
TRANSPORTES, ALMACENAMIENTO Y COMUNICACIONES.....	474	246	96	69	21	-	-	-	1	13	5	23
ESTABLECIMIENTOS FINANCIEROS, SEGUROS, BIENES INMUEBLES Y SERVICIOS FINANCIEROS Y SEGUROS.....	524	136	280	32	33	2	-	-	4	9	5	23
EN LAS EMPRESAS SOCIALES Y PERSONALES, SERVICIOS COMUNALES, SOCIALES Y PERSONALES NO DECLARADO.....	16.397	6.809	573	2.693	351	60	4.186	20	808	18	3	879
	2.152	65	67	62	57	32	-	-	11	220	3	1.635

POBLACION DE 12 AÑOS Y MAS ECONOMICAMENTE ACTIVA OCUPADA POR CATEGORIA OCUPACIONAL SEGUN AREA, SEXO Y RAMA DE ACTIVIDAD ECONOMICA

AREA, SEXO Y RAMA DE ACTIVIDAD ECONOMICA	TOTAL NACIONAL									
	EMPLEADO PUBLICO	EMPLEADO SECTOR PRIVADO	OGREO PUBLICO	OGREO SECTOR PRIVADO	OBRAO FAMILIAR	SERVICIO DOMESTICO	SERVICIO PATRONO PROPIA	TRABAJADOR POR CUENTA DE COOPERATIVA	MEMBRO DE COOPERATIVA	NO DECLARADO
AREA RURAL.....	19,459	26,408	58,572	155,969	33,924	10,443	25,127	212,055	4,720	48,854
AGRICULTURA, CAZA, SILVICULTURA Y PESCA.	263	9,123	8,399	115,060	31,332	-	21,765	165,704	3,372	16,870
EXPLOTACION DE HIDROCARBUROS, MINAS Y CANTERAS.....	4,379	267	481	721	1,126	13	48	1,283	107	336
INDUSTRIA MANUFACTURERA.....	25,896	541	3,295	2,715	11,905	191	359	4,336	90	2,464
INDUSTRIA DE ALIMENTOS Y BEBIDAS.....	3,254	633	272	1,624	530	2	6	77	3	335
INDUSTRIA DE TEXTILES Y PAPIER.....	20,469	59	2,749	4,980	10,365	156	235	7,774	148	2,315
CONSTRUCCION.....										
COMERCIO AL POR MAYOR Y AL POR MENOR, RESTAURANTES Y HOTeles.....	37,602	759	4,807	2,127	7,111	606	1,971	18,138	163	1,940
TRANSPORTES, TIPO DE ALQUILER DE VEHICULOS Y ESTABLECIMIENTOS.....	15,201	1,071	1,463	2,428	2,445	51	185	5,826	561	1,171
FINANCIEROS, SEGUROS, BIENES INMUEBLES Y SERVICIOS PRESTADOS A LAS EMPRESAS.....	3,094	359	1,083	405	660	6	29	203	31	320
SERVICIOS COMUNALES, SOCIALES Y PERSONALES NO DECLARADO.....	54,545	14,948	2,445	14,227	4,151	686	10,443	4,067	125	3,182
	30,281	279	720	1,346	2,436	886	228	4,647	118	19,921

CUADRO III.68  
POBLACION DE 12 AÑOS Y MAS ECONOMICAMENTE ACTIVA OCUPADA POR CATEGORIA OCUPACIONAL  
SEGUN AREA, SEXO Y RAMA DE ACTIVIDAD ECONOMICA

AREA, SEXO Y RAMA DE ACTIVIDAD ECONOMICA	C A T E G O R I A O C U P A C I O N A L										Nº DECLARADO		
	TOTAL	EMPLEADO		SECTOR PUBLICO		SECTOR PRIVADO		SERVICIO DOMESTICO		TRABAJADOR POR CUENTA PROPIA		MIEMBRO DE COOPERA- TIVA	
		515-595	359-561	251	8-693	33-295	146-781	31-164	29-756	749			24-191
AGRICULTURA, CAZA, SILVICULTURA Y PESCÁ,	4-234	249	444	706	1-097	9	47	1-247	104	329			
EXPLORACION DE YANTERAS, MINAS Y CANTERAS.....	21-642	659	2-752	2-455	13-374	112	323	2-788	63	2-109			
INDUSTRIA.....	3-108	356	244	1-588	516	2	6	74	5	317			
ELECTRICIDAD, GAS Y AGUA.....	29-099	548	2-651	4-228	13-443	153	235	7-710	147	2-274			
CONSTRUCCION.....													
COMERCIO AL POR MAYOR Y AL POR MENOR, HOTELERIAS Y RESTAURANTES.....	22-332	642	3-354	1-536	5-360	413	1-676	14-851	128	1-455			
TRANSPORTE.....													
ALMACENAMIENTO Y COMUNICACIONES.....	14-587	836	1-341	2-334	2-390	50	182	5-784	558	1-112			
ESTABLECIMIENTOS FINANCIEROS, SEGUROS, BIENES INMUEBLES Y SERVICIOS PRESTADOS A LAS EMPRESAS.....	2-386	251	725	346	599	5	26	183	27	244			
SERVICIOS PRESTADOS A LOS FAMILIARES Y SOCIALES Y PERSONALES NO DECLARADOS.....	27-852	7-686	1-487	10-353	3-095	72	263	2-522	76	1-549			
	23-994	133	599	922	2-247	595	201	6-157	103	14-997			

TOTAL NACIONAL

AREA, SEXO Y RAZA ECONOMICA	EMPLEADO		OBRERO		O C U P A C I O N A L		TRABAJADOR POR CUENTA DE PROPIA	MEMBRO DE COOPERATIVA	NO DECLARADO
	SECTOR PUBLICO	SECTOR PRIVADO	SECTOR PUBLICO	SECTOR PRIVADO	SERVICIO DOMESTICO	PATRONO			
TOTAL	60,046	12,527	5,377	9,188	2,760	936	11,169	247	8,341
H E M B R A S	8,238	4,126	372	4,400	1,576	333	4,134	107	743
AGRICULTURA, CAZA, SILVICULTURA Y PESCA	18	15	15	29	1	1	36	3	7
INDUSTRIAS	72	563	260	1,531	79	36	1,548	30	355
MANUFACTURERA	47	28	36	14	1	1	3	1	18
ELECTRICIDAD, GAS Y AGUA	41	98	32	102	1	1	64	1	41
CONSTRUCCION	400	41	32	102	1	1	64	1	41
COMERCIO AL POR MAYOR Y AL POR MENOR, RESTAURANTES Y BARRAS	277	1,453	491	1,751	196	295	3,287	35	485
TRANSPORTE, ALMACENAMIENTO Y COMUNICACIONES	255	122	94	55	1	3	42	3	59
ESTABLECIMIENTOS FINANCIEROS, SEGUROS, BIENES INMUEBLES Y SERVICIOS PRESTADOS A LAS EMPRESAS	710	339	59	61	1	3	20	4	76
SERVICIOS DOMESTICOS, SOCIALES Y PERSONALES	7,362	928	3,874	1,056	614	38	1,583	49	1,033
NO DECLARADO	96	131	124	189	291	27	490	15	4,924

POBLACION DE 12 AÑOS Y MAS ECONOMICAMENTE ACTIVA POR CATEGORIA OCUPACIONAL SEGUN AREA, SEXO Y GRUPOS DE OCUPACION

AREA Y SEXO GRUPOS DE OCUPACION	C A T E G O R I A O C U P A C I O N A L												
	EMPLEADO		OBRERO		OBRERO TRABAJADOR		SERVICIO		TRABAJADOR		MIEMBRO		YO DECLARADO
	SECTOR PUBLICO	SECTOR PRIVADO	SECTOR PUBLICO	SECTOR PRIVADO	SECTOR PUBLICO	SECTOR PRIVADO	SECTOR DOMESTICO	SECTOR DOMESTICO	PROPIA	DE ALIENA	DE ALIENA	DE ALIENA	
T O T A L	4,547,465	674,113	959,696	436,757	778,955	46,395	154,273	127,875	752,245	23,407	393,539	27,477	
GRAN GRUPO 0/1	499,035	296,234	102,093	33,433	5,173	335	-	-	5,276	823	27,477	823	
GRAN GRUPO 2	76,261	8,728	41,105	7,730	906	72	-	-	16,456	7,257	2,501	486	
GRAN GRUPO 3	520,484	193,843	250,926	26,535	23,692	754	-	-	2,920	4,995	901	26,008	
GRAN GRUPO 4	497,796	15,151	171,240	18,690	46,269	3,426	-	-	40,928	186,785	2,315	32,794	
GRAN GRUPO 5	552,989	61,882	81,325	100,923	86,377	2,021	154,273	-	33,091	250,597	4,311	29,425	
GRAN GRUPO 6	523,891	1,845	19,062	21,259	166,036	3,021	-	-	32,991	25,633	13,177	463,887	
GRAN GRUPO 7/8/9	1,891,002	384,430	371,782	340,576	666,941	39,458	8,203	-	115,233	651,641	21,593	438,783	
V A	3,242,744	136,377	66,418	23,883	4,024	158	-	-	4,234	17,664	11,813	2,167	
GRAN GRUPO 0/1	67,523	6,918	36,153	515	922	27	-	-	13,565	6,744	452	2,167	
GRAN GRUPO 2	236,168	74,033	106,870	18,943	18,077	229	-	-	2,424	3,807	693	11,272	
GRAN GRUPO 3	381,007	9,346	125,908	14,393	35,194	1,882	-	-	36,897	146,983	2,035	9,767	
GRAN GRUPO 4	220,800	41,572	49,836	49,589	44,808	3,366	8,203	-	8,089	8,811	565	32,861	
GRAN GRUPO 5	509,373	1,741	18,392	20,563	156,978	32,484	-	-	33,164	218,828	4,959	160,578	
GRAN GRUPO 6	1,657,027	90,825	270,095	212,428	405,038	4,357	-	-	52,862	400,604	12,016	164,756	
GRAN GRUPO 7/8/9	1,233,803	312,081	297,175	96,250	119,499	6,177	146,070	-	1,042	4,777	2,200	164,314	
M E M B R O S	236,718	1,810	3,475	9,259	1,169	157	-	-	1,042	4,777	2,200	164,314	
GRAN GRUPO 2/1	286,316	109,790	144,056	7,592	5,615	45	-	-	891	513	34	334	
GRAN GRUPO 3	5,235	5,235	45,352	4,295	11,075	1,544	-	-	496	1,188	308	14,776	
GRAN GRUPO 4	116,789	5,235	33,489	51,234	39,569	1,655	146,070	-	6,031	39,800	480	3,027	
GRAN GRUPO 5	352,189	20,260	67,070	814	5,078	1,580	-	-	1,902	22,058	406	15,546	
GRAN GRUPO 6	15,518	104	104	834	5,078	1,580	-	-	1,837	5,429	166	930	
GRAN GRUPO 7/8/9	243,982	13,635	31,940	22,951	51,444	1,431	-	-	1,443	26,839	420	95,909	

NOTA : SE EXCLUYE LOS BUSCANDO TRABAJO POR PRIMERA VEZ

POBLACION DE 12 AÑOS Y MAS ECONOMICAMENTE ACTIVA POR CATEGORIA OCUPACIONAL  
SEGUN AREA, SEXO Y GRUPOS DE OCUPACION

TOTAL NACIONAL

AREA Y GRUPOS DE OCUPACION	EMPLEADO		OBRERO		OBRERO TRABAJ. SECTOR FAMILIAR		O C U P A C I O N A L		MUESTRAS DE COOPERATIVA	NO DECLARADO
	PUBLICO	PRIVADO	PUBLICO	PRIVADO	NO REMUNE DOMESTICO	SERVICIO PROPIA	PATRONO			
AREA URBANA.....	638,282	929,378	378,978	585,314	10,501	139,169	98,272	502,483	17,319	482,607
GRAN GRUPO 0/1.....	670,742	1,000,000	279,345	4,831	307	-	5,192	21,720	7,588	25,822
GRAN GRUPO 2.....	298,147	140,604	24,345	4,831	683	-	14,012	6,835	464	2,402
GRAN GRUPO 3.....	503,241	176,488	24,500	22,239	683	-	38,072	142,536	2,551	14,984
GRAN GRUPO 4.....	455,134	146,104	17,020	41,589	2,817	-	36,032	26,643	2,861	25,113
GRAN GRUPO 5.....	497,673	56,903	88,812	74,275	1,122	139,169	5,612	26,643	2,861	25,113
GRAN GRUPO 6.....	115,839	1,459	10,324	33,746	1,962	-	10,105	42,975	900	4,939
GRAN GRUPO 7/8/9...*	1,695,345	287,474	208,745	407,821	3,540	-	22,510	237,419	11,474	387,759
GRAN GRUPO 0/1.....	2,580,683	341,623	291,735	483,496	6,610	7,207	86,852	416,873	15,852	531,904
GRAN GRUPO 2.....	285,458	93,488	20,642	3,751	144	-	4,165	17,057	592	10,541
GRAN GRUPO 3.....	7,003	17,332	17,332	17,332	222	-	13,167	6,562	432	2,076
GRAN GRUPO 4.....	227,327	9,416	13,113	31,396	1,452	-	32,291	3,533	445	10,747
GRAN GRUPO 5.....	346,915	36,222	47,155	42,002	39,131	7,207	5,834	15,536	1,519	18,752
GRAN GRUPO 6.....	198,373	9,956	9,956	32,468	1,846	-	9,846	7,768	667	4,774
GRAN GRUPO 7/8/9...*	112,179	1,378	187,378	359,014	2,623	-	21,157	213,636	11,113	303,684
GRAN GRUPO 0/1.....	1,440,647	85,771	256,271	1,080	3,891	131,962	11,420	85,610	1,067	150,703
GRAN GRUPO 2.....	220,396	296,659	8,473	1,860	433	-	1,027	4,663	176	15,281
GRAN GRUPO 3.....	1,141,840	56,837	7,30	80	83	-	848	1,473	32	326
GRAN GRUPO 4.....	275,913	10,742	7,070	5,336	481	-	5,082	1,119	276	14,237
GRAN GRUPO 5.....	109,219	14,056	4,700	13,164	1,826	131,962	3,952	33,713	445	2,803
GRAN GRUPO 6.....	299,300	18,681	31,978	31,278	96	-	1,259	1,017	34	13,799
GRAN GRUPO 7/8/9...*	3,660	31	353	366	917	-	1,333	23,783	361	84,075
GRAN GRUPO 0/1.....	224,898	31,032	21,367	48,807	917	-	1,333	23,783	361	84,075

NOTA : SE EXCLUYE LOS BUSCANDO TRABAJO POR PRIMERA VEZ



CUADRO III.69

POBLACION DE 12 AÑOS Y MAS ECONOMICAMENTE ACTIVA POR CATEGORIA OCUPACIONAL  
SEGUN AREA, SEXO Y GRUPOS DE OCUPACION

GRUPOS DE OCUPACION	AREA, SEXO	C A T E G O R I A D E C U P A C I O N A L											MIEMBRO NATIVA	MEMBRO DE COOPE- RATIVA	NO DECLARADO	
		TOTAL	EMPLEADO SECTOR PUBLICO	EMPLEADO SECTOR PRIVADO	OBRAERO SECTOR PUBLICO	OBRAERO SECTOR PRIVADO	TRABAJ. FAMILIAR NO REQUERE SERVICIO	TRABAJO PROPIA	PATRONO	SERVICIO DOMESTICO	TRABAJADOR POR CUENTA DE OTRA					
TOTAL NACIONAL																
AREA INTERMEDIA.....		157-165	16-131	13-439	18-598	35-813	1-824	4,502	4-443	36-883	1-330	24,152				
GRAN GRUPO 0/1.....		10-728	7-345	704	1-599	108	6	-	44	285	14	618				
GRAN GRUPO 2.....		1-992	279	245	51	30	3	-	199	144	11	30				
GRAN GRUPO 3.....		7-518	3-658	1-979	823	462	15	-	62	119	36	364				
GRAN GRUPO 4.....		14-258	368	2-276	650	1-514	171	-	1-064	7-785	71	379				
GRAN GRUPO 5.....		17-690	1-939	1-349	4-465	2-644	91	4,502	125	1-438	29	868				
GRAN GRUPO 6.....		45-367	2-128	1-300	2-382	17-565	1-190	-	2-291	16-172	633	1-806				
GRAN GRUPO 7/8/9...		5-142	2-453	3-252	3-852	3-564	583	-	4-135	10-102	1-236	20-175				
V A		5-371	3-022	1-664	1-502	32-982	1-554	238	4-135	35-146	1-236	20-175				
GRAN GRUPO 0/1.....		5-371	3-022	1-664	1-502	32-982	1-554	238	4-135	35-146	1-236	20-175				
GRAN GRUPO 2.....		8-65	229	214	49	28	1	-	177	131	13	26				
GRAN GRUPO 3.....		3-650	1-440	901	633	337	8	-	50	93	21	172				
GRAN GRUPO 4.....		11-491	245	1-694	523	1-216	102	-	936	6-424	55	296				
GRAN GRUPO 5.....		6-338	1-251	1-815	2-286	1-431	16	238	93	333	18	354				
GRAN GRUPO 6.....		42-128	1-118	1-449	2-004	17-110	1-128	-	2-239	15-752	597	1-731				
GRAN GRUPO 7/8/9...		57-144	2-126	5-086	8-284	12-741	296	-	629	10-155	524	17-333				
H E M B R A S.....		29-076	7-750	2-815	3-317	2-871	270	4,264	284	3-781	99	4-027				
GRAN GRUPO 0/1.....		5-327	4-260	214	297	26	22	-	18	43	3	402				
GRAN GRUPO 2.....		3-868	2-318	1-078	190	130	7	-	12	26	15	192				
GRAN GRUPO 3.....		2-767	1-103	582	127	298	69	-	128	1-361	16	83				
GRAN GRUPO 4.....		10-652	748	3-179	1-211	455	75	4,264	32	1-105	11	494				
GRAN GRUPO 5.....		1-239	10	455	78	455	52	-	420	36	75	274				
GRAN GRUPO 6.....		5-668	297	295	644	749	52	-	815	12	2-774					

NOTA : SE EXCLUYE LOS BUSCANDO TRABAJO POR PRIMERA VEZ

POBLACION DE 12 AÑOS Y MAS ECONOMICAMENTE ACTIVA POR CATEGORIA OCUPACIONAL  
SEGUN AREA, SEXO Y GRUPOS DE OCUPACION

TOTAL NACIONAL

AREA Y SEXO GRUPOS DE OCUPACION	EMPLEADO		OBRERO		O C U P A C I O N A L		TRABAJADOR POR CUENTA DE COOPE- RATIVA	MIEMBRO DE COOPE- RATIVA	NO DECLARADO	
	SECTOR PUBLICO	SECTOR PRIVADO	SECTOR PUBLICO	SECTOR PRIVADO	SERVICIO DOMESTICO	PATRONO PROPIA				
AREA RURAL.....	19,650	26,879	39,181	157,828	34,060	10,602	25,160	212,879	4,758	76,780
GRAN GRUPO 0/1.....	14,145	8,956	2,619	234	22	-	40	436	41	1,037
GRAN GRUPO 2.....	117	117	93	32	4	-	242	278	11	69
GRAN GRUPO 3.....	3,300	2,254	1,177	903	2	-	1,788	1,528	13	600
GRAN GRUPO 4.....	27,602	2,840	1,226	3,164	438	-	1,788	16,528	13	800
GRAN GRUPO 5.....	37,826	2,940	7,466	7,458	808	-	254	5,788	181	2,416
GRAN GRUPO 6.....	364,985	8,133	8,961	110,745	30,912	10,602	21,585	165,110	3,301	15,680
GRAN GRUPO 7/8/9..	152,652	3,204	9,089	17,706	35,171	1,855	1,155	27,284	1,167	56,021
V A R O N E S.....	545,492	11,378	22,647	33,760	148,503	31,894	24,222	201,666	4,510	66,754
GRAN GRUPO 0/1.....	7,605	3,967	1,839	191	11	-	34	363	23	409
GRAN GRUPO 2.....	1,204	244	114	61	4	-	221	251	10	65
GRAN GRUPO 3.....	2,171	1,201	980	782	14	-	83	181	27	353
GRAN GRUPO 4.....	22,110	1,866	4,971	2,582	286	-	1,368	14,033	94	1,716
GRAN GRUPO 5.....	55,889	2,050	7,807	8,401	880	758	21,059	161,913	3,220	15,087
GRAN GRUPO 6.....	354,066	2,45	8,648	16,766	33,283	1,303	1,094	25,043	1,120	48,961
GRAN GRUPO 7/8/9..	139,236	2,928	16,421	9,335	2,766	9,844	938	11,213	7,248	10,026
M U J E R E S.....	62,285	8,272	5,421	9,335	2,766	-	6	73	16	628
GRAN GRUPO 0/1.....	6,540	4,889	394	43	11	-	21	27	1	4
GRAN GRUPO 2.....	136	58	20	3	-	-	4	27	1	4
GRAN GRUPO 3.....	4,534	2,087	1,459	332	269	13	43	43	17	347
GRAN GRUPO 4.....	25,505	118	694	161	584	140	220	2,726	19	141
GRAN GRUPO 5.....	25,249	931	2,768	3,245	724	9,844	571	3,106	51	1,233
GRAN GRUPO 6.....	103,885	31	441	1,588	462	-	50	1,066	51	2,425
GRAN GRUPO 7/8/9..	13,416	276	441	340	462	-	61	2,241	47	7,000

NOTA : SE EXCLUYE LOS BUSCANDO TRABAJO POR PRIMERA VEZ

POBLACION DE 12 AÑOS Y MAS ECONOMICAMENTE ACTIVA OCUPADA POR CATEGORIA OCUPACIONAL  
SEGUN AREA, SEXO Y GRUPOS DE OCUPACION

TOTAL NACIONAL

AREA Y SEXO	EMPLEADO		OBRERO		OBRERO TRABAJ.		SERVICIO		TRABAJADOR		MIEMBRO DE COOPE- RATIVA	VO DECLARADO
	SECTOR PUBLICO	SECTOR PRIVADO	SECTOR PUBLICO	SECTOR PRIVADO	FAMILIAR NO REMUNE	FAMILIAR REMUNE	DOMESTICO	DOMESTICO	PROPIA	POR CUENTA AJENA		
TOTAL	4,225,783	664,050	942,380	427,012	752,189	45,609	152,092	127,059	740,666	23,144	351,632	
GRAN GRUPO 0/1	498,823	293,630	49,560	52,709	4,870	568	-	1,566	27,127	30	27,425	
GRAN GRUPO 1	502,742	180,424	242,534	25,996	22,713	709	-	2,903	4,939	684	2,474	
GRAN GRUPO 2	488,888	14,742	166,869	18,226	44,659	3,365	-	40,734	185,222	779	25,445	
GRAN GRUPO 3	562,659	60,781	81,307	99,416	81,731	1,985	152,092	5,942	30,517	2,479	12,592	
GRAN GRUPO 4	520,485	1,811	18,790	21,155	160,398	33,930	-	33,910	223,431	960	27,928	
GRAN GRUPO 7/8/9	1,603,176	102,050	292,406	228,579	436,850	5,229	-	23,962	267,279	12,338	22,425	
GRAN GRUPO 7/8/9	3,051,878	355,524	653,738	332,354	641,853	38,800	8,085	116,475	660,921	21,886	244,562	
GRAN GRUPO 0/1	259,354	135,199	58,219	23,739	3,846	151	-	4,203	17,380	615	10,993	
GRAN GRUPO 2	65,722	6,463	35,701	18,655	17,795	224	-	3,419	3,744	470	1,017	
GRAN GRUPO 3	572,069	76,726	123,746	14,093	34,109	1,858	-	34,725	165,700	2,006	9,616	
GRAN GRUPO 4	215,217	40,793	48,492	48,835	53,264	348	8,085	4,055	8,694	556	12,595	
GRAN GRUPO 5	505,079	1,773	20,360	20,360	155,374	32,352	-	31,076	218,015	4,551	21,400	
GRAN GRUPO 6	1,400,317	88,727	261,614	206,094	387,157	3,861	-	22,527	240,723	12,430	177,184	
GRAN GRUPO 7/8/9	1,173,905	308,494	283,642	94,458	110,336	6,809	144,007	12,584	99,705	1,978	106,690	
MENSAJES	229,469	160,434	36,491	9,172	1,116	172	-	1,039	4,701	194	16,182	
GRAN GRUPO 0/1	8,588	4,863	54	54	83	42	-	888	1,512	34	14,327	
GRAN GRUPO 2	276,714	107,886	139,112	7,468	5,407	485	-	6,472	39,152	101	14,958	
GRAN GRUPO 3	113,927	15,006	4,371	4,181	18,729	1,257	144,007	1,887	21,825	402	15,233	
GRAN GRUPO 4	316,406	35,406	35,648	50,181	50,022	1,578	-	1,887	21,825	402	15,233	
GRAN GRUPO 5	202,959	13,323	30,992	22,485	49,693	1,368	-	1,455	26,556	408	56,599	

POBLACION DE 12 AÑOS Y MAS ECONOMICAMENTE ACTIVA OCUPADA POR CATEGORIA OCUPACIONAL SEGUN AREA, SEXO Y GRUPOS DE OCUPACION

TOTAL NACIONAL

AREA Y GRUPOS DE OCUPACION	EMPLEADO		OBRERO		OBRERO TRABAJ. FAMILIAR		SERVICIO DOMESTICO	TRABAJADOR POR CUENTA PROPIA		MIEMBRO DE COOPERATIVA	NO DECLARADO
	SECTOR PUBLICO	SECTOR PRIVADO	SECTOR PUBLICO	SECTOR PRIVADO	SECTOR PUBLICO	SECTOR PRIVADO		PATRONO	PROPIA		
TOTAL	504,127	92,096	370,388	561,250	9,225	137,230	97,524	492,085	17,134	289,607	
AREA URBANA	464,161	82,578	278,572	429,996	4,762	125,539	137,538	21,366	735	25,564	
GRAN GRUPO 1	73,006	17,034	40,025	4,762	263	1,508	1,508	6,598	702	21,305	
GRAN GRUPO 2	449,536	174,154	238,004	238,004	23,889	21,503	2,766	6,598	702	1,297	
GRAN GRUPO 3	447,579	14,002	161,833	40,079	2,762	37,891	160,773	2,297	11,362	24,704	
GRAN GRUPO 4	488,111	55,898	77,204	71,834	1,089	5,565	26,324	853	4,843	18,881	
GRAN GRUPO 5	113,815	9,211	10,162	32,797	1,911	10,667	42,500	891	4,843	18,881	
GRAN GRUPO 6	1,430,119	96,545	278,534	205,273	3,133	22,148	229,786	11,175	196,381	15,499	
GRAN GRUPO 7	2,420,776	355,959	621,122	286,282	462,894	6,139	86,159	407,307	15,499	194,312	
GRAN GRUPO 8	266,201	128,527	92,314	20,526	3,580	137	4,133	16,777	585	10,386	
GRAN GRUPO 9	281,057	69,527	16,975	16,297	762	13,083	6,266	430	2,056	10,301	
GRAN GRUPO 10	341,125	9,211	119,319	37,714	1,442	32,529	1,501	1,501	1,501	1,501	
GRAN GRUPO 11	191,619	37,474	45,848	37,714	1,250	7,103	3,801	12,322	1,501	11,099	
GRAN GRUPO 12	113,233	1,352	3,876	9,805	1,816	9,811	41,695	859	4,663	147,001	
GRAN GRUPO 13	1,243,560	81,781	248,245	181,649	3,785	20,822	206,263	10,825	10,825	95,295	
GRAN GRUPO 14	217,660	151,245	35,567	8,404	1,045	130,127	11,365	84,778	1,635	15,158	
GRAN GRUPO 15	2,176,600	151,245	35,567	8,404	1,045	130,127	11,365	84,778	1,635	15,158	
GRAN GRUPO 16	4,251,275	1,577	4,251	4,9	79	40	845	472	32	319	
GRAN GRUPO 17	106,454	103,291	4,251	5,036	1,370	5,468	1,106	270	13,897	438	
GRAN GRUPO 18	106,454	103,291	4,251	5,036	1,370	5,468	1,106	270	13,897	438	
GRAN GRUPO 19	294,492	18,424	31,324	45,297	36,120	1,762	38,436	332	13,780	332	
GRAN GRUPO 20	3,582	3,582	1,241	95	26	1,005	32	1,005	32	1,005	
GRAN GRUPO 21	185,559	12,764	30,269	20,924	863	1,346	23,523	350	49,380	350	

CUADRO III.70  
POBLACION DE 12 AÑOS Y MAS ECONOMICAMENTE ACTIVA OCUPADA POR CATEGORIA OCUPACIONAL  
SEGUN AREA, SEXO Y GRUPOS DE OCUPACION

AREA Y SEXO GRUPOS DE OCUPACION	C A T E G O R I A O C U P A C I O N A L										MEMBRO DE COOPE- RATIVA	DECLARADO
	TOTAL	EMPLEADO SECTOR PUBLICO	EMPLEADO SECTOR PRIVADO	OBrero SECTOR PUBLICO	OBrero SECTOR PRIVADO	TRABAJA- DOR FAMILIAR NO REMUNE DOMESTICO	SERVICIO DOMESTICO	TRABAJADOR POR CUENTA PROPIA	PATRONO	TRABAJADOR POR CUENTA PROPIA		
AREA INTERMEDIA.....	143.825	15.933	13.066	18.252	34.970	1.760	4.419	4.408	36.486	1.310	13.711	
GRAN GRUPO 0/1.....	10.626	7.295	688	1.590	107	6	-	164	285	14	600	
GRAN GRUPO 2.....	9.973	238	428	48	428	12	-	166	182	31	337	
GRAN GRUPO 3.....	7.350	3.815	2.706	498	1.480	168	-	1.057	7.747	71	836	
GRAN GRUPO 4.....	17.197	1.375	1.514	4.115	2.570	89	4.410	123	1.427	29	631	
GRAN GRUPO 5.....	43.053	1.124	1.485	2.065	17.431	1.170	-	2.279	16.087	631	1.781	
GRAN GRUPO 7/8/9..	50.510	2.356	5.206	8.590	12.911	309	-	648	10.682	520	9.188	
V A R O N E S.....	115.517	8.314	10.534	14.777	32.178	1.497	233	4.125	32.728	1.214	10.117	
GRAN GRUPO 0/1.....	5.309	3.001	449	1.296	81	3	-	35	243	6	195	
GRAN GRUPO 2.....	846	227	207	46	227	1	-	174	159	10	126	
GRAN GRUPO 3.....	3.572	1.426	869	621	316	9	-	50	832	20	164	
GRAN GRUPO 4.....	11.389	1.242	1.666	2.516	1.191	92	233	967	6.329	13	268	
GRAN GRUPO 5.....	6.705	1.235	1.733	2.637	1.370	108	-	2.227	15.667	394	3.708	
GRAN GRUPO 6.....	41.821	2.069	4.913	8.058	12.195	263	-	619	9.872	509	7.375	
GRAN GRUPO 7/8/9..	28.503	7.049	2.732	3.475	2.792	243	4.186	283	3.758	96	3.054	
M U J E R E S.....	5.317	4.294	239	5.994	26	3	-	89	3.739	8	405	
GRAN GRUPO 0/1.....	127	50	31	2	2	2	-	22	13	1	4	
GRAN GRUPO 2.....	3.784	2.489	1.037	185	127	7	-	11	26	14	188	
GRAN GRUPO 3.....	2.721	99	563	122	289	69	-	128	1.352	16	83	
GRAN GRUPO 4.....	10.492	740	521	2.162	1.180	74	4.186	32	1.098	31	488	
GRAN GRUPO 5.....	1.232	10	50	78	452	62	-	22	820	32	133	
GRAN GRUPO 6.....	4.835	287	291	652	718	46	-	29	810	71	1.813	



POBLACION DE 12 AÑOS Y MAS ECONOMICAMENTE ACTIVA POR CONDICION DE OCUPACION Y SEXO SEGUN AREA Y RAMAS DE ACTIVIDAD ECONOMICA

AREA Y RAMAS DE ACTIVIDAD ECONOMICA	TOTAL NACIONAL		O C U P A D A		D E S O C U P A D A		Y	
	VARONES	HEMBRAS	VARONES	HEMBRAS	VARONES	HEMBRAS	VARONES	HEMBRAS
TOTAL	4,693,768	3,397,992	1,305,876	1,173,905	467,985	336,014	131,071	183
DIVISION-1	534,585	19,101	530,883	511,948	3,702	3,519	170	6
11	512,921	494,421	18,500	4,911,167	18,330	3,474	3,304	4
12	1,987	1,848	139	1,965	31	152	149	6
13	18,098	17,748	350	17,543	152	135	17	1
19	1,579	1,467	53,234	17,282	111	132	12	1
DIVISION-2	54,574	49,274	5,301	48,201	5,413	1,030	120	3
21	42,054	37,415	4,641	36,640	4,540	854	753	101
23	5,618	5,087	5,497	4,973	524	121	114	7
29	6,547	6,257	6,386	6,105	161	152	152	9
DIVISION-3	639,030	493,542	145,488	620,270	478,806	141,464	14,736	4,024
31	130,228	106,614	27,614	126,598	103,681	22,917	1,630	697
32	111,876	55,443	56,433	109,285	54,532	2,721	1,590	1,421
33	61,239	56,215	5,024	59,506	54,953	4,548	1,016	358
34	44,400	34,210	10,195	37,038	31,071	20,343	2,315	633
35	43,167	32,748	2,560	41,255	35,734	5,521	1,142	128
37	37,830	33,928	4,702	36,806	32,900	3,906	1,124	96
38	126,064	110,415	15,648	121,492	106,473	15,019	4,572	629
39	11,141	7,214	3,927	10,856	7,041	285	173	112
DIVISION-4	53,100	45,015	8,085	51,905	43,986	7,919	1,195	166
41	35,319	30,096	5,223	34,428	29,315	5,113	691	110
42	17,781	14,919	2,862	17,477	14,671	2,806	304	60
43	399,803	378,216	21,587	381,148	360,251	20,897	18,653	17,648
50	732,448	524,038	208,412	781,668	593,181	187,487	17,262	690
61	599,597	396,469	143,148	528,334	389,096	139,208	11,293	5,488
63	122,017	73,060	48,957	118,960	71,226	47,734	3,057	3,940
69	1,560	1,138	422	1,513	1,103	410	35	12
DIVISION-7	276,487	244,965	31,522	270,425	239,591	30,834	6,062	688
71	244,127	224,356	19,771	238,528	219,294	19,234	5,599	537
72	32,360	20,609	11,751	31,897	20,297	11,600	312	151
79	194,518	120,540	73,978	189,071	117,240	71,852	5,427	2,127
81	77,681	4,031	36,620	76,650	39,913	35,802	1,943	1,095
82	97,899	17,507	17,272	90,642	8,042	5,078	248	259
89	69,033	28,569	24,926	67,390	27,836	2,955	1,942	1,013
90	777	567	210	755	552	203	22	15
DIVISION-9	1,190,492	577,788	612,704	1,172,444	568,097	604,347	18,048	8,357
91	243,374	184,861	58,513	240,067	182,410	57,657	3,307	2,451
92	23,741	19,187	4,554	23,179	18,530	4,649	562	105
93	502,341	188,346	333,995	496,330	166,998	330,002	6,341	3,993
94	54,991	41,886	13,105	53,744	40,934	12,810	1,647	752
95	361,797	161,034	200,763	355,002	157,309	191,675	6,172	3,070
96	1,354	1,765	1,389	1,643	1,159	46	12	26
99	42,594	345,193	239,703	170,558	69,145	232,515	194,635	37,880
DIVISION-0	472,218	365,193	107,023	239,703	170,558	69,145	232,515	194,635
SUSCENSO TRABAJU POR PRIMERA VEZ.	146,323	74,250	72,073	146,323	74,250	72,073	146,323	74,250

POBLACION DE 12 AÑOS Y MAS ECONOMICAMENTE ACTIVA POR COMISION DE OCUPACION Y

SEXO	SEGUIN AREA Y RAMAS DE ACTIVIDAD ECONOMICA	TOTAL NACIONAL		O C U P A D A		D E E C U P A D A		O C U P A D A		H E M B R A S		
		TOTAL	VARONES	MEMBRAS	TOTAL	VARONES	MEMBRAS	TOTAL	VARONES	MEMBRAS	TOTAL	VARONES
AREA URBANA.....	5,910,538	2,705,521	1,207,017	3,506,357	2,420,776	1,085,551	404,211	282,747	2,117	121,466		
DIVISION-1.....	116,790	111,715	5,075	114,539	109,598	4,941	2,251	2,117	2,117	134		
.....	103,752	101,065	2,687	103,647	99,103	4,544	2,084	2,084	2,084	122		
.....	13	13	106	119	106	13	50	50	50	43		
.....	9,447	9,297	150	9,547	9,102	445	109	109	109	4		
.....	39	38	1	39	38	1	1	1	1	0		
DIVISION-2.....	48,019	42,774	5,245	46,998	41,859	5,139	1,034	915	915	118		
.....	284	229	55	284	229	55	21	21	21	3		
.....	39,761	35,237	4,524	38,980	34,556	4,424	781	681	681	130		
.....	4,409	4,115	294	4,409	4,115	294	109	103	103	6		
DIVISION-3.....	600,937	461,951	139,026	583,085	447,937	135,148	17,872	13,974	13,974	3,898		
.....	109,067	53,992	55,075	114,615	52,235	62,380	3,412	2,748	2,748	664		
.....	10,973	10,973	0	10,973	10,973	0	2,507	2,507	2,507	1,104		
.....	56,882	52,149	4,733	104,875	52,319	52,556	1,454	1,453	1,453	151		
.....	43,369	35,351	8,018	42,104	33,689	8,415	3,572	3,572	3,572	335		
.....	70,755	50,335	20,440	68,536	48,710	19,826	3,576	3,576	3,576	194		
.....	37,111	31,798	5,313	39,088	30,896	8,192	1,733	1,733	1,733	91		
.....	38,684	32,745	5,919	35,605	31,742	3,863	1,079	1,079	1,079	96		
.....	120,586	105,366	15,220	116,179	101,576	14,603	4,407	4,407	4,407	617		
DIVISION-4.....	10,161	8,610	1,551	9,887	8,444	1,443	274	166	166	108		
.....	48,387	40,536	7,851	47,331	39,630	7,701	1,086	926	926	160		
.....	12,952	12,952	0	12,952	12,952	0	810	704	704	106		
.....	42	27,368	5,037	34,445	26,664	7,781	222	222	222	54		
DIVISION-5.....	55,552	33,592	20,975	63,086	31,296	31,790	17,064	16,388	16,388	676		
.....	50	31,592	18,189	51,881	31,889	20,299	15,064	15,064	15,064	676		
.....	574,285	478,781	95,504	653,487	468,834	190,037	15,486	15,486	15,486	1,253		
DIVISION-6.....	54,082	50,592	15,490	66,396	49,179	15,217	1,686	1,686	1,686	113		
.....	494,213	359,221	134,992	483,405	352,230	131,175	10,808	6,991	6,991	3,817		
.....	112,569	68,145	44,424	109,693	66,415	43,278	2,876	1,730	1,730	1,146		
DIVISION-7.....	1,421	1,023	398	1,377	990	387	44	33	33	11		
.....	253,408	222,994	30,414	247,776	218,030	29,746	5,632	4,966	4,966	668		
.....	52,871	203,408	19,163	217,390	198,749	18,641	5,181	4,659	4,659	522		
.....	50,837	19,366	11,251	19,281	11,105	8,176	451	305	305	146		
DIVISION-8.....	199,301	116,593	72,708	184,011	113,394	70,617	5,307	3,197	3,197	2,091		
.....	75,507	39,671	35,836	73,500	38,596	34,904	1,904	1,077	1,077	566		
.....	17,969	9,777	8,192	17,449	9,533	7,916	500	244	244	133		
.....	95,082	65,605	29,477	92,218	64,741	27,477	2,864	1,664	1,664	1,030		
DIVISION-9.....	1,102,821	533,699	569,122	1,085,773	524,516	561,257	17,048	9,833	9,833	7,865		
.....	222,135	166,860	55,275	219,017	164,550	54,457	3,128	2,310	2,310	818		
.....	676,512	386,058	290,047	676,512	386,058	290,047	5,992	4,950	4,950	3,842		
.....	52,046	39,519	12,527	58,282	42,239	16,043	1,205	917	917	288		
.....	331,748	150,208	181,540	328,648	146,582	178,066	6,590	3,519	3,519	2,782		
.....	96	540	587	1,316	741	575	66	45	45	23		
.....	2,592	1,476	1,116	2,526	1,433	1,093	66	66	66	23		
DIVISION-0.....	392,983	297,043	95,940	199,495	138,789	60,706	193,488	158,254	158,254	35,234		
.....	392,983	297,043	95,940	199,495	138,789	60,706	193,488	158,254	158,254	35,234		
BUSCANDO TRABAJO POR PRIMERA VEZ.....	128,035	62,858	65,177	-	-	-	128,035	62,858	62,858	65,177		



POBLACION DE 12 AÑOS Y MAS ECONOMICAMENTE ACTIVA POR CONDICION DE OCUPACION Y SEXO SEGUN AREA Y RAMAS DE ACTIVIDAD ECONOMICA

AREA Y RAMAS DE ACTIVIDAD ECONOMICA	TOTAL NACIONAL		O C U P A D O		D E S O C U P A D O		TOTAL		V A R I A C I O N E S	
	VARONES	HEMBRAS	VARONES	HEMBRAS	VARONES	HEMBRAS	VARONES	HEMBRAS	VARONES	HEMBRAS
AREA INTERMEDIA	163,312	32,185	131,127	32,185	115,517	28,308	19,487	15,610	3,877	13
DIVISION-1	44,785	1,663	43,122	1,663	41,306	329	329	516	1	1
DIVISION-2	41,608	39,499	1,809	4,100	39,709	1,599	300	287	13	13
DIVISION-3	2,957	2,913	44	2,933	2,889	44	24	24	4	4
DIVISION-4	2,286	2,84	4	2,83	2,889	44	24	24	4	4
DIVISION-5	2,289	2,148	141	2,247	2,108	139	42	40	2	2
DIVISION-6	1,050	978	72	1,022	951	71	28	27	1	1
DIVISION-7	361	318	43	356	314	42	4	6	4	4
DIVISION-8	15	775	1,016	1,031	1,069	1,885	320	268	52	52
DIVISION-9	11,609	9,675	1,934	11,283	10,310	1,522	88	76	12	12
DIVISION-10	3,920	3,396	524	3,570	3,510	522	39	20	19	19
DIVISION-11	1,573	1,278	78	1,356	1,609	745	33	31	2	2
DIVISION-12	1,283	2,233	32	2,71	2,222	49	14	11	3	3
DIVISION-13	944	781	35	938	875	154	36	27	9	9
DIVISION-14	1,219	1,150	69	1,171	1,125	66	25	25	3	3
DIVISION-15	368	342	26	355	329	26	13	13	3	3
DIVISION-16	1,829	1,701	128	1,766	1,641	125	65	60	5	5
DIVISION-17	1,258	1,175	83	1,252	1,170	82	3	3	1	1
DIVISION-18	1,384	1,279	105	1,350	1,268	142	25	24	1	1
DIVISION-19	893	828	65	863	844	38	9	7	2	2
DIVISION-20	42	5,581	204	5,581	5,581	198	618	612	6	6
DIVISION-21	13,789	13,585	204	13,171	12,973	198	618	612	6	6
DIVISION-22	20,140	15,259	4,881	19,827	15,037	4,790	313	222	91	5
DIVISION-23	1,317	1,060	257	1,290	1,039	251	27	21	6	6
DIVISION-24	15,409	12,407	3,002	15,196	12,250	2,946	213	157	56	56
DIVISION-25	3,372	1,757	1,615	3,300	1,714	1,586	72	43	29	29
DIVISION-26	42	35	61	34	34	67	181	172	9	9
DIVISION-27	7,629	7,166	463	7,448	6,974	474	217	174	43	43
DIVISION-28	6,918	6,694	224	6,718	6,274	444	167	167	2	2
DIVISION-29	711	452	259	731	447	284	174	167	7	7
DIVISION-30	2,040	1,699	561	1,982	1,640	524	56	39	17	17
DIVISION-31	91	58	33	97	55	32	4	3	1	1
DIVISION-32	972	822	150	933	791	142	39	31	8	8
DIVISION-33	12	10	2	10	10	2	2	2	2	2
DIVISION-34	32,547	15,947	16,600	32,126	15,729	16,397	421	218	203	203
DIVISION-35	8,425	6,840	1,585	8,334	6,770	1,564	17	10	7	7
DIVISION-36	330	291	39	313	277	36	14	14	4	4
DIVISION-37	13,649	4,614	9,035	13,871	4,577	8,933	115	63	72	72
DIVISION-38	9,166	3,653	5,715	8,985	3,372	5,613	81	8	102	102
DIVISION-39	86	56	30	82	54	28	4	2	2	2
DIVISION-40	20,953	17,827	3,126	19,927	7,775	2,152	11,052	10,052	974	974
DIVISION-41	20,953	17,827	3,126	19,927	7,775	2,152	11,052	10,052	974	974
BUSCANDO TRABAJO POR PRIMERA VEZ	6,147	3,640	2,507	6,147	3,640	2,507	6,147	3,640	2,507	2,507

POBLACION DE 12 AÑOS Y MAS ECONOMICAMENTE ACTIVA POR COMBICION DE OCUPACION Y SEXO SEGUN AREA Y RAMAS DE ACTIVIDAD ECONOMICA

AREA Y RAMAS DE ACTIVIDAD	TOTAL NACIONAL		O C U P A D O		D E S O C U P A D O		TOTAL	
	VARONES	HEMBRAS	VARONES	HEMBRAS	VARONES	HEMBRAS	VARONES	HEMBRAS
AREA RURAL	533,244	66,674	515,585	60,046	44,287	37,659	6,628	
DIVISION-1	360,647	12,363	359,561	12,327	1,122	1,084	36	
1	353,360	12,198	344,468	12,153	1,090	1,055	35	
15	6,284	28	6,272	27	8	8	7	
15	682	76	5,608	66	20	20	4	
19	1,028	19	1,021	15	7	7	4	
DIVISION-2	4,654	4,309	4,251	145	77	75	2	
21	173	168	170	145	3	3	2	
22	1,243	1,198	1,153	45	45	45	45	
23	688	681	677	34	7	7	7	
23	2,289	2,289	2,269	61	22	20	2	
DIVISION-3	26,464	21,935	21,442	4,454	588	494	74	
31	3,281	1,036	8,351	1,015	130	109	21	
33	2,981	1,861	1,935	1,863	45	27	18	
33	2,981	2,526	2,420	188	76	68	8	
34	126	624	726	188	60	52	8	
35	2,050	1,658	1,900	1,607	385	40	2	
35	4,067	3,809	3,976	3,713	263	91	7	
37	878	821	846	789	57	32	25	
38	3,649	3,349	3,256	291	102	93	9	
DIVISION-4	3,722	4,229	4,277	146	5	2	3	
42	3,529	3,180	3,234	3,108	75	72	3	
42	1,920	1,900	1,943	1,847	98	56	53	
42	1,392	1,020	1,334	1,061	26	19	7	
DIVISION-5	30,462	30,050	29,261	48	93	93	8	
50	30,462	30,054	29,089	400	973	965	8	
50	38,023	29,628	29,332	8,220	424	262	159	
61	1,875	1,569	1,837	297	28	29	0	
62	29,975	24,821	24,616	5,087	222	205	67	
63	6,076	5,158	5,967	2,870	109	61	48	
63	15,450	14,825	14,587	614	249	238	11	
71	14,825	14,524	14,018	376	244	236	8	
72	812	584	569	238	5	3	2	
79	812	571	807	16	2	2	0	
DIVISION-8	3,177	2,448	2,336	710	81	42	10	
81	1,209	751	758	447	24	15	9	
82	1,968	1,697	1,578	42	57	27	30	
85	1,827	1,605	1,558	217	52	47	5	
89	22	17	16	4	2	1	1	
DIVISION-9	55,124	28,142	27,832	26,693	579	290	289	
92	12,634	11,161	11,090	1,656	88	71	17	
92	12,634	11,161	11,090	1,656	88	71	17	
93	18,180	6,954	8,511	100	134	10	2	
94	2,083	1,481	1,278	11,278	194	55	79	
95	20,881	7,283	7,157	13,412	312	186	4	
96	7	5	5	2	2	2	0	
97	216	177	176	38	2	1	1	
DIVISION-0	58,282	50,323	23,994	6,287	28,001	26,329	1,672	
00	58,282	50,323	23,994	6,287	28,001	26,329	1,672	
BUSCARO TRABAJO POR PRIMERA VEZ.	12,141	7,752	-	-	12,141	7,752	4,389	



AREA, SEXO Y RAMAS DE ACTIVIDAD ECONOMICA	G R U P O S D E E D A D												DE EDAD				
	ECONOMICAMENTE ACTIVA POR																
	12 - 14	15 - 19	20 - 24	25 - 34	35 - 44	45 - 54	55 - 64	65 Y MAS									
<b>TOTAL NACIONAL</b>																	
<b>VARONES.....</b>	3,387,892	385,015	574,041	1,014,852	623,351	431,929	223,484	91,167									65 Y MAS
DIVISION-1	11,007	1,105	71,069	110,305	84,535	58,456	44,337	22,844									
11	494,421	68,298	68,272	108,537	80,900	72,899	51,614	32,057									
12	1,868	19	2,647	4,704	3,207	2,569	1,413	454									
13	17,748	446	2,988	4,704	3,207	2,569	1,413	454									
19	1,467	1,854	2,119	3,337	3,207	2,569	1,413	454									
DIVISION-2	49,231	61	1,590	6,535	17,398	9,746	4,732	373									
21	37,474	10	82	150	87	61	37	13									
22	37,413	24	711	5,004	13,716	7,443	3,202	185									
25	2,218	9	550	1,500	1,190	1,000	463	57									
29	2,257	214	899	1,500	1,361	1,211	472	62									
DIVISION-3	493,542	3,214	56,472	95,899	103,321	92,119	63	116									
31	106,614	964	13,674	20,677	17,309	16,772	49,048	21,157									
32	55,443	355	6,804	9,746	7,346	6,819	3,255	1,099									
34	56,215	514	8,171	10,185	11,995	9,913	6,517	3,157									
36	34,210	261	3,640	6,350	11,647	6,505	3,487	2,071									
35	32,754	229	4,791	9,680	19,610	10,163	5,699	2,901									
38	36,748	279	4,388	6,981	12,098	6,887	4,186	691									
39	13,428	39	1,701	7,044	14,719	6,835	2,718	883									
38	19,216	505	23,446	42,184	19,169	8,580	3,253	894									
DIVISION-4	45,015	63	2,310	7,330	2,367	1,227	775	159									
40	30,096	37	1,727	5,889	10,365	10,156	6,035	2,406									
41	30,096	37	1,727	5,889	10,365	10,156	6,035	2,406									
42	16,919	26	1,683	11,924	2,318	3,365	5,441	441									
DIVISION-5	378,216	1,801	33,054	66,154	123,248	74,946	48,724	204									
50	378,216	1,801	33,054	66,154	123,248	74,946	48,724	204									
DIVISION-6	523,668	6,630	62,678	84,351	151,189	93,651	67,554	28,955									
62	33,021	284	5,440	9,182	18,169	10,377	6,002	2,655									
63	32,049	5,488	4,754	60,743	10,226	71,102	53,412	32,254									
64	1,338	849	9,315	14,200	23,487	11,777	8,005	3,969									
DIVISION-7	244,965	458	9,559	31,226	84,308	195	135	39									
70	224,556	436	8,555	27,594	77,040	59,611	40,883	3,354									
71	20,409	22	1,004	3,632	7,266	33,000	37,775	16,826									
72	20,609	22	1,004	3,632	7,266	33,000	37,775	16,826									
DIVISION-8	120,540	178	8,731	23,890	42,788	23,101	12,987	6,524									
80	41,031	40	4,540	10,615	14,614	6,495	3,094	1,260									
81	6,910	83	8,111	1,992	3,462	1,833	1,061	543									
83	6,910	129	3,316	11,183	24,529	14,667	8,769	4,690									
DIVISION-9	577,788	3,683	57,364	98,110	183	106	63	31									
91	184,861	1,982	21,246	39,593	185,212	116,595	71,096	33,562									
92	19,187	74	1,229	2,452	5,273	33,468	21,796	10,075									
93	18,346	209	5,366	18,346	61,229	43,412	2,463	1,776									
94	41,866	332	4,194	7,471	13,598	7,438	5,052	1,386									
95	161,034	2,870	25,139	30,733	49,628	26,950	15,426	7,271									
99	1,765	14	65	232	201	175	64	16									
DIVISION-0	345,709	8,221	168	264	499	365	227	118									
00	345,709	8,221	168	264	499	365	227	118									
SUSCANOO TRABAJO POR PRIMERA VEZ	395,193	8,282	30,231	62,684	96,482	63,418	50,370	24,590									
TOTAL	74,250	3,566	32,201	26,267	12,216	12,216	12,216	12,216									

Poblacion de 12 años y más económicamente activa por grupos de edad  
 SEGUN AREA, SEXO Y RAMAS DE ACTIVIDAD ECONOMICA

AREA, SEXO Y RAMAS DE ACTIVIDAD ECONOMICA	TOTAL									
	12 - 14	15 - 19	20 - 24	25 - 34	35 - 44	45 - 54	55 - 64	65 Y MAS		
<b>TOTAL NACIONAL</b>	15,215	153,681	264,199	448,130	245,929	123,069	42,363	13,270		
DIVISION-1	829	2,504	4,156	3,255	3,118	1,795	850	88		
1	811	2,419	3,981	3,152	3,043	1,757	841	81		
2	18	85	75	74	75	38	9	7		
3	5	34	58	97	66	40	2	1		
4	13	11	10	30	21	16	2	2		
5	10	11	10	30	21	16	2	2		
DIVISION-2	9	214	1,055	2,551	1,101	524	69	8		
1	2	17	15	28	11	7	1	1		
2	3	163	876	2,232	898	422	41	6		
3	22	33	81	180	145	75	21	2		
4	51	24	33	81	47	22	6	1		
5	29	20	31	111	49	22	6	1		
DIVISION-3	145,290	631	17,473	31,999	25,387	12,433	4,444	1,345		
1	145,498	631	17,473	31,999	25,387	12,433	4,444	1,345		
2	32	3,381	5,381	8,192	4,082	1,996	632	164		
3	56,433	240	1,181	1,725	1,181	634	2,693	898		
4	5,024	25	241	1,208	1,275	731	1,064	20		
5	10,196	34	2,641	3,763	1,555	478	1,064	20		
6	20,995	52	5,019	8,155	3,445	1,357	367	81		
7	5,649	35	6,011	2,209	1,003	394	125	31		
8	6,002	10	978	1,967	609	140	22	5		
9	15,648	38	4,582	6,237	2,054	657	147	32		
10	39	546	924	1,231	659	334	145	55		
DIVISION-4	8,095	9	1,745	3,658	1,583	539	113	20		
1	8,095	9	1,745	3,658	1,583	539	113	20		
2	5	322	1,204	2,326	937	324	74	12		
3	1,662	5	1,662	1,662	1,662	1,662	1,662	1,662		
4	21,587	50	1,612	4,909	9,352	3,666	59	8		
5	50	1,612	4,909	9,352	3,666	59	8	88		
6	208,780	1,156	25,709	64,360	37,342	22,631	9,001	2,949		
7	145,253	44	1,690	4,317	6,502	2,313	294	67		
8	143,148	884	20,425	31,751	43,949	23,135	14,512	2,244		
9	48,957	226	3,539	7,443	15,782	11,845	7,049	2,452		
10	69	55	99	127	69	44	17	9		
DIVISION-7	31,322	34	1,963	6,932	12,563	6,581	2,776	563		
1	19,171	27	1,493	4,876	7,990	3,508	1,528	382		
2	11,751	7	470	4,673	3,073	1,248	181	43		
3	79	1	2,056	4,673	3,073	1,248	181	43		
DIVISION-8	73,978	85	7,512	30,381	9,289	3,382	937	256		
1	36,650	41	6,214	12,244	15,033	3,691	1,396	281		
2	8,269	11	8,223	2,648	3,430	894	348	21		
3	28,849	32	2,451	7,221	11,818	4,673	1,895	592		
4	89	24	51	81	31	15	3	4		
DIVISION-9	612,704	8,498	56,657	132,591	215,679	137,383	66,298	20,536		
1	612,704	8,498	56,657	132,591	215,679	137,383	66,298	20,536		
2	3,513	54	3,206	12,115	24,163	12,191	5,191	1,377		
3	6,554	8	1,500	6,100	4,513	1,952	699	193		
4	33,102	24	11,589	51,983	132,085	88,722	38,207	9,511		
5	208,263	95	40,867	74,748	124,748	2,492	1,266	490		
6	202,580	96	34,772	51,819	34,665	20,339	8,895	3,346		
7	1,185	5	77	177	458	297	130	33		
DIVISION-0	107,025	1,675	13,283	20,515	34,453	20,394	9,854	4,421		
1	107,025	1,675	13,283	20,515	34,453	20,394	9,854	4,421		
SUSCANTO TRABAJO POR PRIMERA VEZ	72,073	2,239	26,116	24,275	17,243	11,243	4,421	2,430		

CUADRO III.72  
 POBLACION DE 12 AÑOS Y RAMAS DE ACTIVIDAD ECONOMICA  
 SEGUN AREA, SEXO Y RAMAS DE ACTIVIDAD ECONOMICA  
 TOTAL NACIONAL

AREA, SEXO Y RAMAS DE ACTIVIDAD ECONOMICA	G R U P O S D E E D A D											
	12 - 14	15 - 19	20 - 24	25 - 34	35 - 44	45 - 54	55 - 64	65 Y MAS	DE EDAD			
AREA URBANA	36,909	426,596	710,514	1,269,275	738,602	453,962	204,290	69,330				
DIVISION-1	2,211	13,412	14,902	25,369	20,166	17,833	12,558	7,454				
11	2,016	11,975	13,177	23,332	18,521	17,007	12,558	7,454				
15	199	1,437	1,725	1,037	1,645	826	0	0				
19	9,447	1,286	1,553	2,475	1,731	1,249	711	264				
23	10	50	50	116	59	44	33	14				
29	48,019	44	6,503	17,644	9,540	9,084	3,768	284				
21	284	5	57	1,109	56	22	16	2				
22	39,761	25	7,98	15,031	7,659	7,518	3,077	176				
23	4,569	2	446	1,354	1,187	1,008	470	43				
29	3,405	12	119,513	1,150	107,708	57,386	23,565	7,200				
DIVISION-5	600,957	3,405	119,513	1,150	107,708	57,386	23,565	7,200				
31	19,565	22,077	22,077	19,578	21,270	14,975	4,974	1,368				
33	10,362	17,545	19,328	34,500	20,313	12,622	5,662	1,847				
35	56,882	43	10,651	18,299	10,118	5,864	3,001	1,458				
37	43,969	289	4,740	8,910	15,058	4,080	1,736	593				
39	70,755	258	6,879	13,983	26,976	13,138	6,626	2,377				
35	37,111	256	3,922	7,083	12,703	4,038	1,679	454				
37	36,684	47	7,683	16,208	7,035	2,765	1,879	186				
38	120,586	521	26,435	46,479	20,440	8,935	3,232	881				
39	10,161	79	1,327	2,033	1,724	598	255	398				
DIVISION-4	46,387	98	2,084	3,251	1,724	598	255	398				
41	1,562	28	8,230	12,828	10,734	3,427	1,303	231				
42	15,962	98	1,782	5,525	6,489	7,571	892	157				
DIVISION-5	355,552	1,574	29,043	62,649	120,370	69,992	45,050	20,543				
50	355,552	1,574	29,043	62,649	120,370	69,992	45,050	20,543				
DIVISION-6	674,285	7,027	81,478	118,861	202,503	120,561	82,502	42,872				
61	674,285	7,027	81,478	118,861	202,503	120,561	82,502	42,872				
62	494,213	5,783	62,025	85,764	141,942	86,304	61,625	34,076				
63	112,509	942	11,615	19,890	36,431	21,924	14,001	5,900				
69	1,421	11	10,182	14,301	88,320	59,282	40,420	3,228				
DIVISION-7	252,908	48	10,182	14,301	88,320	59,282	40,420	3,228				
70	252,908	48	10,182	14,301	88,320	59,282	40,420	3,228				
72	30,637	461	9,015	29,324	77,033	52,141	36,311	15,323				
79	30,637	27	1,427	5,131	11,279	7,541	4,109	878				
DIVISION-8	139,301	250	15,938	44,810	71,336	31,557	15,817	7,203				
81	139,301	250	15,938	44,810	71,336	31,557	15,817	7,203				
82	75,507	77	8,543	22,222	28,862	9,911	4,063	386				
83	17,969	15	1,613	4,573	6,831	2,966	1,390	618				
85	95,082	154	5,600	17,483	35,384	18,820	10,290	5,109				
89	103,182	82	132	132	274,150	274,150	274,150	50,037				
DIVISION-9	1,102,821	10,726	103,182	184,607	374,759	237,130	127,814	50,037				
91	252,448	75	2,823	5,131	42,207	24,512	10,179	3,033				
92	252,448	75	2,823	5,131	42,207	24,512	10,179	3,033				
93	470,512	397	15,429	64,584	182,126	124,452	59,139	19,688				
94	504,046	340	4,798	9,693	17,286	9,389	6,128	3,207				
95	331,748	9,699	59,079	94,165	54,800	33,379	14,899	5,779				
96	1,340	36	136	451	339	260	97	21				
99	2,592	16	209	394	607	312	135	41				
DIVISION-10	392,983	6,621	49,467	69,745	112,352	71,019	50,089	24,053				
100	392,983	6,621	49,467	69,745	112,352	71,019	50,089	24,053				
BUSCANDO TRABAJO POR PRIMERA VEZ	128,035	4,561	50,798	46,428	26,248							

CUADRO III.72

AREA, SEXO Y RAMAS DE ACTIVIDAD ECONOMICA	POBLACION DE 12 AÑOS Y MAS ECONOMICAMENTE ACTIVA POR GRUPOS DE EDAD									
	SEGUN AREA, SEXO Y RAMAS DE ACTIVIDAD ECONOMICA									
	TOTAL	12 - 14	15 - 19	20 - 24	25 - 34	35 - 44	45 - 54	55 - 64	65 Y MAS	
<b>TOTAL NACIONAL</b>										
DIVISION-1	2,703,521	24,629	288,541	465,812	849,237	509,578	340,929	166,318	58,457	
DIVISION-1	11,715	2,101	12,484	14,079	24,038	19,554	18,501	12,958	7,578	
DIVISION-1	101,065	1,911	11,468	12,358	21,265	17,600	17,055	12,136	7,272	
DIVISION-1	1,085	6	96	149	284	220	192	96	32	
DIVISION-1	9,207	177	1,264	1,517	2,399	1,683	1,242	695	260	
DIVISION-2	42,758	39	958	53	1,100	8,51	42	31	14	
DIVISION-2	21	2	92	5,552	15,193	8,491	8,598	3,710	276	
DIVISION-2	35,237	22	646	4,635	12,822	6,752	7,107	3,036	172	
DIVISION-2	4,115	1	138	374	1,198	1,017	952	396	140	
DIVISION-2	3,193	12	144	451	1,039	675	555	264	63	
DIVISION-3	451,931	2,863	51,777	88,506	163,563	83,574	46,078	19,772	5,998	
DIVISION-3	31	811	12,123	17,970	31,983	17,432	10,109	4,329	1,226	
DIVISION-3	95,983	318	6,514	9,619	16,937	9,616	6,431	3,121	1,038	
DIVISION-3	53,594	471	7,654	9,448	16,657	8,372	5,541	2,893	1,133	
DIVISION-3	52,149	33	258	6,351	11,355	6,383	3,411	1,543	544	
DIVISION-3	35	35	3,528	5,954	18,970	9,736	3,293	2,013	450	
DIVISION-3	31,798	24	3,478	5,954	18,970	9,736	3,293	2,013	450	
DIVISION-3	32,765	24	3,478	5,954	18,970	9,736	3,293	2,013	450	
DIVISION-3	105,366	475	11,615	6,717	14,269	6,439	2,622	1,359	480	
DIVISION-3	6,610	39	851	22,115	40,376	18,421	8,291	3,110	852	
DIVISION-3	40,556	58	1,909	1,198	2,187	1,165	7,110	340	140	
DIVISION-3	27,368	16	1,509	6,532	14,872	9,198	5,471	2,147	369	
DIVISION-3	41	41	1,509	5,273	10,621	5,319	3,108	1,292	210	
DIVISION-3	13,188	22	400	1,259	4,251	3,879	2,363	855	159	
DIVISION-3	334,577	1,559	28,472	57,915	111,275	66,467	43,555	20,077	5,347	
DIVISION-3	334,577	1,559	28,472	57,915	111,275	66,467	43,555	20,077	5,347	
DIVISION-3	460,392	6,202	5,458	7,874	13,909	85,632	61,491	34,654	16,025	
DIVISION-3	359,221	4,997	43,638	55,638	100,164	64,578	42,116	22,326	883	
DIVISION-3	68,145	8,519	8,519	13,184	22,097	11,073	7,530	3,669	1,308	
DIVISION-3	1,023	9	130	217	277	177	129	25	25	
DIVISION-3	222,994	398	8,558	28,025	76,128	53,338	37,742	15,662	3,123	
DIVISION-3	203,408	377	7,584	24,622	69,338	48,734	34,826	14,958	2,969	
DIVISION-3	19,586	21	72	3,403	6,770	4,604	2,936	704	154	
DIVISION-3	79	79	79	79	79	79	79	79	79	
DIVISION-8	116,593	167	8,517	23,115	41,432	22,373	12,475	6,278	2,238	
DIVISION-8	39,977	58	4,460	10,512	14,118	6,671	2,950	1,190	334	
DIVISION-8	66,605	83	3,962	10,733	23,712	14,988	7,042	3,536	210	
DIVISION-8	540	3	3,159	114	180	14,198	8,450	4,350	1,688	
DIVISION-9	333,699	3,323	52,543	90,672	171,746	108,332	65,778	30,912	10,373	
DIVISION-9	156,860	151	19,230	35,741	49,848	30,630	19,566	8,862	2,832	
DIVISION-9	18,035	67	1,138	2,282	4,093	4,121	3,590	1,685	389	
DIVISION-9	156,758	176	4,965	16,787	57,011	40,692	23,199	10,706	3,242	
DIVISION-9	39,519	301	3,873	7,072	12,695	7,013	4,758	2,726	1,081	
DIVISION-9	150,288	2,614	23,183	28,517	46,560	25,358	14,500	6,789	2,777	
DIVISION-9	1,753	96	14	55	232	193	173	40	18	
DIVISION-9	3,45	14	14	14	14	14	14	14	14	
DIVISION-9	297,043	5,355	38,445	51,269	80,457	52,619	41,520	20,148	7,430	
DIVISION-9	297,043	5,355	38,445	51,269	80,457	52,619	41,520	20,148	7,430	
BUSCANDO TRABAJO POR PRIMERA VEZ.	62,858	2,794	27,101	22,491	10,472					

POBLACION DE 12 AÑOS Y MAS ECONOMICAMENTE ACTIVA POR GRUPOS DE EDAD  
SEGUN AREA, SEXO Y RAMAS DE ACTIVIDAD ECONOMICA

TOTAL NACIONAL

AREA, SEXO Y RAMAS DE ACTIVIDAD ECONOMICA	TOTAL	12 - 14	15 - 19	20 - 24	25 - 34	35 - 44	45 - 54	55 - 64	65 Y MAS
DIVISION-1	1,207,017	12,280	138,055	244,702	420,518	229,084	113,033	37,972	11,373
1	5,075	1,110	1,311	283	1,311	872	805	442	186
11	4,490	105	493	754	1,181	795	758	422	182
12	106	-	28	28	38	21	8	2	-
13	240	3	36	36	76	48	37	16	4
14	39	2	5	5	16	8	2	2	4
DIVISION-2	5,245	5	192	978	2,449	1,049	686	58	8
1	55	1	152	852	2,179	877	414	41	5
2	4,524	3	152	852	2,179	877	414	41	5
21	454	1	42	166	464	191	116	16	2
22	454	1	42	166	464	191	116	16	2
DIVISION-3	139,026	540	16,429	30,564	69,905	24,403	11,817	4,164	1,202
1	22,064	114	2,752	5,017	12,730	3,838	1,866	585	142
2	32	217	6,051	9,719	17,563	10,277	6,191	2,521	809
3	53,788	32	6,884	1,183	1,442	746	323	108	25
31	4,783	22	1,442	1,442	746	323	108	25	25
32	10,018	31	1,552	2,579	3,777	1,540	669	193	49
33	34	34	1,552	2,579	3,777	1,540	669	193	49
34	20,440	48	2,400	4,858	7,977	3,382	1,333	364	78
35	34	35	544	1,167	1,922	966	373	115	24
36	3,313	32	544	1,167	1,922	966	373	115	24
37	3,919	10	2,666	946	1,959	596	138	120	4
38	13,220	16	1,894	4,655	6,193	2,589	280	112	34
39	2,431	26	645	1,820	2,531	1,545	527	108	41
DIVISION-4	2,351	6	415	1,680	3,531	1,545	527	108	41
1	6	6	415	1,680	3,531	1,545	527	108	41
2	41	2	305	1,157	2,257	935	319	71	11
3	42	4	110	523	1,274	610	208	37	8
4	2,774	4	110	523	1,274	610	208	37	8
DIVISION-5	20,975	45	1,331	4,734	9,095	3,525	1,495	466	84
1	50	45	1,331	4,734	9,095	3,525	1,495	466	84
2	20,975	45	1,331	4,734	9,095	3,525	1,495	466	84
DIVISION-6	195,504	1,025	24,055	41,106	62,374	34,929	21,011	8,218	2,586
1	15,690	43	1,618	4,160	6,302	2,225	1,990	5,287	65
2	134,992	796	19,289	30,146	41,128	21,866	13,397	5,287	65
3	44,368	184	3,392	6,904	14,120	10,856	6,411	2,524	114
4	65	65	52	96	120	67	41	14	8
DIVISION-7	30,414	30	1,884	6,880	12,174	6,344	2,458	559	105
1	19,163	24	1,431	4,702	7,685	3,407	1,485	365	64
2	11,251	6	453	1,978	4,489	2,937	1,173	174	41
3	79	-	-	-	-	-	-	-	-
DIVISION-8	72,708	83	7,321	21,697	29,904	9,184	3,342	925	252
1	85,836	41	4,083	11,910	14,744	3,640	1,113	253	52
2	82	82	3,111	2,619	3,412	888	1,348	82	17
3	28,497	32	2,404	7,120	11,949	4,653	1,548	367	33
4	85	85	1,097	1,097	1,097	1,097	1,097	1,097	1,097
DIVISION-9	569,122	1,403	50,593	93,955	202,334	128,853	62,923	19,165	4,826
1	55,255	48	2,967	11,279	22,900	11,617	4,946	1,317	201
2	4,413	8	239	1,591	1,468	1,210	681	187	29
3	313,754	221	10,464	47,817	125,115	83,760	35,940	8,982	1,455
4	12,527	39	2,651	2,376	2,376	1,370	481	124	124
5	181,450	7,085	35,997	51,420	47,605	29,442	18,879	8,110	3,002
6	587	2	71	219	144	87	37	14	7
7	1,116	2	69	166	186	120	87	37	7
8	95,940	1,266	11,412	18,316	31,465	18,400	8,869	3,907	2,105
9	95,940	1,266	11,412	18,316	31,465	18,400	8,869	3,907	2,105
BUSCANDO TRABAJO POR PRIMERA VEZ	65,177	1,767	23,697	23,937	15,776	-	-	-	-



POBLACION DE 12 AÑOS Y MAS ECONOMICAMENTE ACTIVA POR GRUPOS DE EDAD  
 SEGUN AREA, SEXO Y RAMAS DE ACTIVIDAD ECONOMICA

TOTAL NACIONAL

AREA, SEXO Y RAMAS DE ACTIVIDAD ECONOMICA	G R U P O S D E E D A D										55 Y MAS
	12 - 14	15 - 19	20 - 24	25 - 34	35 - 44	45 - 54	55 - 64	65 Y MAS			
AREA INTERMEDIA	163,312	21,151	28,625	45,422	28,465	20,191	10,947	55 Y MAS		5,417	
DIVISION-1	44,785	5,958	6,837	10,321	7,303	6,472	4,375	55 Y MAS		2,515	
11	41,608	5,426	6,274	9,449	6,820	6,102	4,174	55 Y MAS		2,456	
12	134	8	18	45	30	20	9	55 Y MAS		2,456	
13	2,937	491	523	810	442	339	186	55 Y MAS		52	
14	113	22	22	37	11	11	6	55 Y MAS		4	
DIVISION-2	118	113	117	188	430	341	185	55 Y MAS		31	
15	88	81	88	148	352	261	142	55 Y MAS		8	
16	1,050	23	176	431	165	162	82	55 Y MAS		8	
17	361	4	45	130	66	60	34	55 Y MAS		4	
18	45	18	108	250	190	98	64	55 Y MAS		10	
DIVISION-3	790	66	108	250	190	98	64	55 Y MAS		10	
19	11,609	121	1,644	3,884	1,987	1,075	491	55 Y MAS		258	
20	3,920	55	728	1,774	710	397	172	55 Y MAS		72	
21	1,613	8	164	422	275	162	91	55 Y MAS		49	
22	3,283	13	178	445	225	140	93	55 Y MAS		44	
23	84	12	133	373	42	21	8	55 Y MAS		4	
24	1,219	191	242	357	203	170	21	55 Y MAS		4	
25	368	29	102	143	54	30	15	55 Y MAS		22	
26	1,829	34	54	78	35	30	14	55 Y MAS		18	
27	258	81	227	513	291	171	87	55 Y MAS		13	
DIVISION-4	1,384	54	176	353	173	85	44	55 Y MAS		8	
28	893	27	51	160	118	86	43	55 Y MAS		5	
29	42	27	51	160	118	86	43	55 Y MAS		5	
DIVISION-5	13,789	81	1,466	4,481	2,692	1,644	725	55 Y MAS		214	
30	1,466	1,466	2,486	4,481	2,692	1,644	725	55 Y MAS		214	
DIVISION-5	2,140	263	2,486	5,329	3,005	2,562	1,734	55 Y MAS		1,078	
31	317	61	353	820	483	283	138	55 Y MAS		23	
32	15,409	204	2,518	3,890	2,707	2,013	38	55 Y MAS		23	
33	63	56	588	987	628	405	188	55 Y MAS		88	
34	3,372	42	5	12	9	5	3	55 Y MAS		3	
DIVISION-7	7,629	19	1,006	2,786	1,809	1,209	422	55 Y MAS		80	
35	6,918	18	951	2,552	1,572	1,068	400	55 Y MAS		75	
36	711	16	75	234	237	121	22	55 Y MAS		5	
DIVISION-8	2,045	7	452	774	324	206	94	55 Y MAS		45	
37	91	78	237	368	127	74	35	55 Y MAS		23	
38	82	45	181	366	177	126	4	55 Y MAS		2	
39	972	4	181	366	177	126	4	55 Y MAS		2	
40	89	45	181	366	177	126	4	55 Y MAS		20	
DIVISION-9	32,547	450	3,429	10,543	6,464	3,637	1,457	55 Y MAS		541	
41	8,425	11	1,872	2,484	1,414	943	509	55 Y MAS		171	
42	330	2	35	88	69	72	22	55 Y MAS		17	
43	13,649	31	2,449	5,260	3,384	1,687	473	55 Y MAS		134	
44	882	18	151	273	149	89	39	55 Y MAS		29	
45	9,168	387	1,692	2,211	1,430	830	410	55 Y MAS		188	
46	84	1	17	43	15	1	3	55 Y MAS		2	
47	20,953	630	3,430	5,177	3,580	2,074	1,377	55 Y MAS		672	
48	20,653	630	3,439	5,196	3,580	2,074	1,377	55 Y MAS		672	
BUSCANDO TRABAJO POR PRIMERA VEZ.	6,447	286	2,232	1,166	1,166	1,166	1,166	55 Y MAS		1	

POBLACION DE 12 AÑOS Y MAS SEGUN AREA, SEXO Y RAMAS DE ACTIVIDAD ECONOMICA

TOTAL NACIONAL

AREA, SEXO Y RAMAS DE ACTIVIDAD ECONOMICA	G R U P O S D E E D A D									
	12 - 14	15 - 19	20 - 24	25 - 34	35 - 44	45 - 54	55 - 64	65 Y MAS		
<b>V A R O N E S</b>	131,127	16,798	22,117	35,647	22,593	17,012	9,701	4,921		
DIVISION-1	43,122	5,757	6,547	9,921	6,989	6,194	4,238	2,445		
11	39,996	5,248	6,041	9,063	6,512	5,868	4,076	2,357		
12	129	8	51	862	439	355	182	57		
13	2,913	483	271	816	437	311	166	44		
14	13	2	1	16	10	11	6	4		
DIVISION-2	2,168	108	326	771	401	320	181	31		
21	21	6	15	15	8	20	3	8		
22	978	21	195	390	152	156	86	9		
23	318	4	18	120	54	48	30	4		
29	775	3	63	266	187	96	64	10		
DIVISION-3	9,675	1,353	1,983	3,093	1,649	903	414	197		
31	3,386	48	516	1,005	638	332	137	62		
32	629	83	215	401	213	132	79	42		
33	1,278	12	32	479	234	119	7	4		
34	781	1	101	184	268	67	21	8		
35	78	1	177	244	332	128	37	20		
36	1,150	14	95	133	198	28	6	3		
37	342	27	227	428	604	267	91	56		
DIVISION-4	1,701	11	227	334	61	21	20	13		
41	175	1	75	203	467	271	167	82		
42	828	52	161	324	139	81	41	5		
43	41	1	1	1	1	1	1	1		
DIVISION-5	51	1	3	4	4	4	4	4		
51	42	1	1	1	1	1	1	1		
52	9	1	2	3	3	3	3	3		
DIVISION-6	15,259	2,241	3,849	2,672	1,634	713	211	111		
61	1,040	130	186	347	222	196	55	21		
62	12,407	1,788	3,408	2,282	1,288	517	156	90		
63	1,757	45	287	348	482	138	109	49		
64	35	6	9	10	9	5	3	3		
DIVISION-7	7,146	17	273	2,615	1,685	1,154	610	79		
71	6,694	17	267	2,475	1,527	1,076	592	76		
72	452	11	45	141	150	70	18	5		
DIVISION-8	1,690	7	59	564	272	187	85	45		
81	609	3	27	226	103	65	30	23		
82	58	1	12	23	11	6	3	2		
83	822	4	30	307	154	115	52	20		
DIVISION-9	15,947	1,593	2,391	5,049	2,975	1,912	912	403		
91	6,840	11	717	2,032	1,115	516	42	17		
92	29	1	2	1	1	1	1	1		
93	4,614	15	190	1,752	1,290	638	239	106		
94	686	9	127	205	109	71	36	25		
95	3,457	90	597	972	567	310	139	90		
96	94	2	11	5	5	1	1	2		
97	56	5	11	16	16	11	1	2		
DIVISION-0	17,827	2,777	2,894	4,275	2,981	2,574	1,193	580		
00	17,827	2,777	2,894	4,275	2,981	2,574	1,193	580		
EUSCANOS TRABAJANDO POR PRIMERA VEZ.	3,640	1,554	1,312	589	—	—	—	—		

POBLACION DE 12 AÑOS Y MAS ECONOMICAMENTE ACTIVA POR GRUPOS DE EDAD  
 SEGUN AREA, SEXO Y RAMAS DE ACTIVIDAD ECONOMICA

AREA, SEXO Y RAMAS DE ACTIVIDAD ECONOMICA	TOTAL NACIONAL									
	TOTAL	12 - 14	15 - 19	20 - 24	25 - 34	35 - 44	45 - 54	55 - 64	65 Y MAS	
H E Y R A S.....	32,185	586	4,353	6,478	9,375	5,872	3,179	1,246	496	
DIVISION-1.....	1,663	33	191	250	400	514	278	137	70	
11.....	1,612	32	178	233	386	308	274	132	69	
12.....	51	-	-	-	3	1	-	-	-	
13.....	42	1	3	10	10	5	4	4	1	
14.....	19	-	-	-	-	-	-	-	-	
DIVISION-2.....	141	2	7	20	58	29	21	4	-	
21.....	11	1	2	2	4	2	2	4	-	
22.....	72	-	2	11	41	13	5	-	-	
23.....	43	-	2	5	10	12	12	4	-	
24.....	15	1	2	2	4	3	2	-	-	
DIVISION-3.....	1,934	15	291	416	591	318	174	77	52	
31.....	534	7	96	120	169	76	45	11	10	
32.....	786	2	91	127	221	166	98	54	35	
33.....	25	1	13	20	35	12	8	4	2	
34.....	145	1	35	27	55	25	3	1	5	
35.....	143	1	14	18	25	26	2	1	2	
36.....	69	-	14	18	25	2	2	1	-	
37.....	26	-	2	7	10	4	2	1	2	
38.....	128	-	30	36	45	12	3	1	1	
39.....	83	4	12	20	17	14	10	4	2	
DIVISION-4.....	105	5	6	24	46	20	4	5	-	
41.....	65	-	2	15	29	14	2	3	-	
42.....	40	-	4	9	17	16	2	2	-	
DIVISION-5.....	204	1	28	50	78	18	10	6	3	
51.....	50	1	28	50	78	18	10	6	3	
52.....	4,681	37	583	920	1,430	909	590	263	132	
DIVISION-6.....	61	6	34	68	93	39	18	6	3	
61.....	257	6	34	68	93	39	18	6	3	
62.....	3,002	26	402	615	830	489	358	184	96	
63.....	1,615	11	145	240	505	379	217	79	39	
64.....	69	-	2	1	2	-	-	-	-	
DIVISION-7.....	483	2	25	91	170	126	55	12	2	
71.....	224	1	20	59	77	45	12	8	2	
72.....	259	1	5	32	93	81	43	4	-	
DIVISION-8.....	574	-	69	183	210	52	19	9	-	
81.....	351	-	59	111	131	25	9	5	-	
82.....	33	-	3	11	13	3	1	1	-	
83.....	150	-	15	41	59	23	10	2	-	
84.....	2	-	-	-	2	-	-	-	-	
DIVISION-9.....	16,600	318	1,946	3,045	5,494	3,489	1,725	545	138	
91.....	1,585	51	104	361	652	299	125	36	18	
92.....	39	-	3	3	16	8	9	-	-	
93.....	9,035	16	288	1,657	3,508	2,255	1,049	234	28	
94.....	196	4	25	34	68	40	18	3	4	
95.....	5,715	297	1,625	984	1,239	883	520	271	98	
96.....	99	-	3	6	11	4	4	-	-	
DIVISION-0.....	3,126	77	408	545	921	599	300	184	92	
00.....	3,126	77	408	545	921	599	300	184	92	
BUSCANO TRABAJO POR PRIMERA VEZ.	2,507	101	909	920	577	-	-	-	-	

POBLACION DE 12 AÑOS Y MAS ECONOMICAMENTE ACTIVA POR GRUPOS DE EDAD

SEGUN AREA, SEXO Y RAMAS DE ACTIVIDAD ECONOMICA

TOTAL NACIONAL

AREA, SEXO Y RAMAS DE ACTIVIDAD ECONOMICA	G R U P O S D E E D A D									
	TOTAL	12 - 14	15 - 19	20 - 24	25 - 34	35 - 44	45 - 54	55 - 64	65 Y MAS	
AREA RURAL .....	519,918	19,465	90,949	99,131	187,585	102,153	80,845	50,610	29,210	
DIVISION-1 .....	373,010	13,695	54,553	52,504	78,971	60,061	53,017	37,022	23,387	
11 .....	365,358	13,463	53,348	51,271	77,023	58,827	52,117	36,341	22,956	
12 .....	5,662	109	1,006	1,066	1,598	943	689	346	144	
13 .....	1,094	123	120	163	1,233	158	150	95	59	
14 .....	4,556	23	337	741	1,474	897	626	290	64	
DIVISION-2 .....	143,733	21	16	23	51	33	24	19	3	
1 .....	1,243	1	53	217	466	232	186	92	6	
2 .....	688	4	65	142	196	122	107	40	12	
3 .....	2,352	16	203	359	763	510	309	149	43	
DIVISION-3 .....	26,464	321	3,909	5,785	8,151	4,215	2,491	1,176	515	
31 .....	8,281	117	1,220	1,740	2,451	1,374	833	394	152	
32 .....	3,081	72	436	582	836	440	316	192	131	
33 .....	2,785	3	499	210	259	445	42	19	19	
34 .....	2,056	11	375	474	675	327	160	70	26	
35 .....	4,677	44	574	887	1,247	710	411	146	45	
DIVISION-4 .....	3,649	23	558	949	1,293	504	208	91	23	
36 .....	722	18	117	147	159	117	89	50	25	
37 .....	3,329	7	243	645	1,087	705	405	177	60	
38 .....	41	3	181	484	719	346	277	169	20	
39 .....	2,001	4	3,262	5,051	9,186	5,836	3,599	1,500	614	
DIVISION-5 .....	30,328	196	3,567	5,928	9,719	5,856	3,592	1,503	414	
40 .....	10,462	106	1,257	2,028	3,552	2,121	1,121	3,350	2,112	
DIVISION-6 .....	38,025	496	4,505	5,955	9,837	6,447	5,121	3,350	2,112	
41 .....	1,875	14	210	349	637	340	208	78	39	
42 .....	2,975	405	3,654	4,422	7,343	5,226	4,256	2,933	1,956	
43 .....	6,076	77	927	1,155	1,831	1,070	648	333	125	
44 .....	97	-	14	19	26	11	9	6	12	
DIVISION-7 .....	15,450	45	782	2,355	5,615	3,701	2,030	765	156	
45 .....	14,638	44	751	2,214	5,353	3,675	1,904	730	149	
46 .....	812	-	31	141	262	200	126	36	7	
DIVISION-8 .....	3,177	6	277	752	1,049	509	344	166	52	
47 .....	1,209	1	133	360	617	148	91	43	16	
48 .....	1,119	2	17	34	34	15	13	4	-	
49 .....	1,827	3	122	350	597	343	239	119	44	
50 .....	22	-	5	8	1	3	3	3	2	
DIVISION-9 .....	55,424	1,010	7,458	10,529	16,248	10,349	5,256	2,584	990	
51 .....	18,814	26	1,577	2,745	3,685	2,598	1,532	764	308	
52 .....	763	5	77	137	246	104	73	32	12	
53 .....	18,180	35	258	3,521	6,247	4,392	2,541	116	47	
54 .....	2,681	27	251	391	515	3,004	1,775	857	426	
55 .....	20,881	914	4,876	3,914	5,115	3,004	1,775	857	426	
56 .....	96	-	9	30	57	42	30	13	7	
57 .....	216	9	24	30	57	42	30	13	7	
DIVISION-0 .....	58,282	2,706	10,462	10,015	13,387	9,213	7,261	3,579	1,659	
00 .....	58,282	2,706	10,462	10,015	13,387	9,213	7,261	3,579	1,659	
BUSCANDO TRABAJO POR PRIMERA VEZ.	12,141	958	5,256	3,892	2,045	-	-	-	-	

AREA, SEXO Y RAMAS DE ACTIVIDAD ECONOMICA	POBLACION DE 12 AÑOS Y MAS SEGUN AREA, SEXO Y RAMAS DE ACTIVIDAD ECONOMICA						GRUPOS DE EDAD							
	12 - 14	15 - 19	20 - 24	25 - 34	35 - 44	45 - 54	55 - 64	65 Y MAS						
<b>TOTAL</b>	17,116	72,674	86,082	129,948	91,180	71,988	47,445	27,789						
<b>V A R O N E S</b>	11,009	57,256	50,953	50,953	57,992	50,992	35,806	22,613						
DIVISION-1	12,789	51,579	49,753	74,609	54,768	50,106	35,358	22,398						
11	12	59	113	109	66	39	35	35						
12	156	895	964	1,505	950	674	341	163						
13	1,025	1,881	1,433	2,221	1,451	1,336	881	574						
DIVISION-2	4,309	23,322	7,041	1,832	874	607	283	54						
21	168	1,166	22	49	32	24	19	3						
22	1,198	44	204	454	224	183	100	6						
23	584	23	15	82	109	100	47	12						
DIVISION-3	2,856	3,565	4,286	6,853	3,549	2,009	1,071	425						
31	7,245	1,085	1,494	2,158	1,206	2,708	358	160						
32	1,220	31	233	2,325	1,76	77	47	17						
33	2,788	31	372	1,122	828	304	495	128						
34	626	77	169	215	86	55	17	7						
DIVISION-4	1,658	8	211	372	552	286	139	23						
41	3,800	41	533	821	1,155	679	393	137						
42	3,281	37	59	212	317	166	181	4						
43	3,349	19	493	853	1,204	481	198	22						
DIVISION-5	1,869	2	224	402	1,026	497	265	59						
51	1,900	1	166	452	1,274	360	177	19						
52	1,280	3	60	152	347	223	108	69						
DIVISION-6	30,054	192	3,204	9,570	5,805	3,565	1,492	413						
61	50	3,204	5,813	9,570	5,805	3,565	1,492	413						
DIVISION-7	2,828	402	3,434	7,481	5,121	4,054	2,835	1,896						
71	1,569	13	172	260	291	74	39	39						
72	2,821	343	2,720	3,422	4,366	3,611	2,572	1,785						
73	3,158	46	529	658	908	455	287	91						
DIVISION-8	14,850	69	213	5,561	3,590	1,902	752	151						
81	14,254	709	2,099	5,225	3,439	1,831	721	144						
82	1,571	95	95	1,171	1,511	33	33	7						
DIVISION-9	2,448	4	455	498	792	325	160	58						
91	751	1	53	177	264	121	79	16						
92	1,605	3	8	20	14	4	4	4						
93	1,77	3	90	330	507	318	230	116						
DIVISION-10	28,142	233	3,250	5,168	8,397	5,288	3,406	1,738						
101	11,161	291	1,269	3,274	5,168	3,406	1,738	682						
102	95	11	131	217	1,225	1,819	381	189						
103	6,974	18	256	982	2,464	986	461	133						
104	1,681	17	222	272	1,316	203	110	43						
105	7,283	166	1,359	1,478	2,096	1,045	616	180						
106	5	5	5	5	5	5	5	5						
107	99	23	25	46	46	24	3	3						
DIVISION-11	50,323	2,374	8,999	8,561	11,320	7,818	6,576	1,426						
110	50,323	2,374	8,999	8,561	11,320	7,818	6,576	1,426						
BUSCANDO TRABAJO POR PRIMERA VEZ.	7,752	587	3,546	2,464	1,155	587	2,464	1,155						

POBLACION DE 12 AÑOS Y MAS ECONOMICAMENTE ACTIVA POR GRUPOS DE EDAD  
SEGUN AREA, SEXO Y RAMAS DE ACTIVIDAD ECONOMICA

TOTAL NACIONAL

AREA, SEXO Y RAMAS DE ACTIVIDAD ECONOMICA	TOTAL	12 - 14	15 - 19	20 - 24	25 - 34	35 - 44	45 - 54	55 - 64	65 Y MAS
H E M B R A S.....	66,674	2,349	11,273	13,019	17,637	10,973	6,857	3,145	1,421
DIVISION-1.....	12,563	686	1,797	1,511	2,445	2,069	2,035	1,206	574
11.....	12,184	674	1,749	1,518	2,414	2,039	2,011	1,203	570
12.....	28	10	3	7	7	2	2	1	1
13.....	66	11	16	11	13	13	8	5	1
14.....	71	7	4	4	13	13	14	7	2
15.....	147	2	15	37	44	23	19	7	7
16.....	45	2	1	1	12	1	1	1	1
17.....	23	9	3	14	12	4	3	1	1
18.....	36	1	3	16	14	4	7	1	1
19.....	63	2	3	17	16	11	9	5	5
DIVISION-3.....	4,528	76	733	1,017	1,298	666	422	205	91
20.....	31	13	185	244	293	186	85	36	12
21.....	1,861	41	32	249	349	224	225	118	54
22.....	196	2	33	44	48	35	12	7	3
23.....	166	1	22	41	44	9	7	2	2
24.....	362	3	35	124	153	41	21	3	3
25.....	287	3	43	26	12	5	18	3	3
26.....	37	3	25	12	12	5	10	1	1
27.....	300	4	75	94	89	23	10	4	4
28.....	293	9	38	49	60	56	44	25	12
DIVISION-4.....	119	3	17	41	61	18	8	3	1
29.....	101	2	15	32	40	11	5	1	1
30.....	42	1	9	21	21	10	5	1	1
DIVISION-5.....	48	1	4	2	2	10	5	1	1
31.....	40	4	53	115	149	51	27	8	8
32.....	8,395	94	1,078	1,390	2,356	1,526	1,027	512	216
DIVISION-6.....	5,154	62	80	734	1,391	880	645	361	171
33.....	2,918	63	298	497	723	605	391	169	64
34.....	17	1	4	5	5	2	2	1	1
DIVISION-7.....	625	2	54	151	219	111	63	12	3
35.....	384	2	42	115	128	56	31	9	1
36.....	241	2	12	46	91	55	32	2	2
37.....	79	1	1	1	1	1	1	1	1
DIVISION-8.....	759	2	152	254	237	53	21	6	4
38.....	438	81	80	188	133	27	12	5	3
39.....	222	2	71	166	104	26	9	1	1
40.....	85	32	3	60	90	25	9	3	3
41.....	5	1	1	3	1	1	1	1	1
DIVISION-9.....	26,982	777	4,218	5,391	7,857	5,041	2,550	846	298
42.....	1,653	6	135	475	611	275	120	24	7
43.....	91	92	8	16	29	34	9	6	6
44.....	11,206	17	517	2,369	4,002	2,707	1,218	295	41
45.....	93	4	36	99	119	76	38	6	4
46.....	382	4	36	119	119	66	38	6	4
47.....	13,599	748	3,517	2,436	3,019	1,959	1,159	514	246
48.....	30	2	5	5	11	9	4	1	1
49.....	36	2	5	5	11	9	4	1	1
DIVISION-0.....	7,959	332	1,454	2,067	1,395	685	330	233	233
BUSCANDO TRABAJO	7,959	332	1,454	2,067	1,395	685	330	233	233
POR PRIMERA VEZ.	4,389	371	1,710	1,418	890	481	233	151	151

CUADRO III.73

POBLACION DE 12 AÑOS ECONOMICAMENTE ACTIVA POR AREA Y SEXO  
SEGUN RAMAS DE ACTIVIDAD ECONOMICA

RAMAS DE ACTIVIDAD	TOTAL NACIONAL		VARONES		MUEJRES	
	TOTAL	VARONES	MUEJRES	TOTAL	VARONES	MUEJRES
T O T A L . . . . .	4,693,768	3,387,992	1,305,876	3,910,538	2,703,521	1,207,017
111.....	509,076	490,925	18,151	103,212	98,828	4,384
112.....	3,787	3,442	345	2,501	2,199	302
113.....	58	54	4	42	38	4
121.....	1,286	1,188	108	797	683	214
122.....	12,660	11,760	900	7,570	6,670	900
123.....	18,068	17,768	300	9,467	9,207	260
189.....	1,570	1,467	112	397	358	39
210.....	545	474	71	284	229	55
220.....	42,054	37,413	4,641	39,761	35,237	4,524
230.....	5,618	5,087	531	4,569	4,115	454
290.....	6,437	6,164	273	3,302	3,106	196
299.....	110	93	17	103	87	15
311.....	87,042	69,014	18,028	77,768	61,058	16,710
312.....	7,053	5,985	1,068	2,350	1,827	523
313.....	30,168	27,459	2,709	15,324	13,615	1,709
321.....	32,570	21,252	11,316	5,354	3,902	1,452
322.....	47,860	31,954	15,906	30,698	20,514	10,184
323.....	3,377	3,254	1,121	4,621	4,376	245
324.....	27,069	18,979	8,090	26,328	18,504	7,824
331.....	29,702	28,035	1,667	27,081	25,525	1,556
332.....	31,537	28,180	3,357	29,801	26,624	3,177
341.....	14,326	11,524	2,802	13,718	11,013	2,705
342.....	30,080	22,696	7,394	29,651	22,338	7,313
351.....	8,806	8,145	661	7,484	6,853	631
352.....	32,521	24,286	8,235	32,153	20,363	11,790
353.....	4,031	4,972	961	4,406	4,017	389
354.....	9,516	8,520	996	9,102	8,43	669
355.....	15,133	9,775	5,358	14,530	9,349	5,181
356.....	7,694	4,895	2,801	7,159	4,536	2,623
361.....	2,202	2,262	1,025	2,300	2,262	38
362.....	27,409	25,866	1,543	23,008	21,507	1,501
369.....	27,591	24,809	2,782	26,688	23,904	2,784
371.....	10,339	8,119	2,220	10,096	8,081	2,015
381.....	93,886	81,400	12,486	65,861	55,861	10,000
382.....	31,600	31,600	0	15,349	13,055	2,294
383.....	20,339	15,404	4,935	14,974	14,796	178
384.....	24,934	22,014	2,920	24,016	21,168	2,848
385.....	1,459	1,089	370	1,431	1,067	364
390.....	11,141	7,214	3,927	10,161	6,610	3,551
410.....	35,275	30,063	5,212	32,332	27,335	5,047
411.....	34	25	9	33	27	6
412.....	2	1	1	2	1	1
414.....	6	5	1	2	1	1
419.....	17,781	16,916	865	15,942	13,186	2,776
500.....	309,803	378,216	21,587	355,582	314,587	20,975
410.....	69,276	53,021	16,253	66,082	50,392	15,690
620.....	539,597	395,469	143,148	494,213	359,221	134,992
631.....	100,704	61,237	39,467	92,597	57,003	35,594
632.....	21,313	11,523	9,790	19,972	11,442	8,530

POBLACION DE 12 AÑOS ECONOMICAMENTE ACTIVA POR AREA Y SEXO  
SEGUN RAMAS DE ACTIVIDAD ECONOMICA

RAMAS DE ACTIVIDAD	TOTAL NACIONAL		U		R		B		A		M		A	
	TOTAL	TOTAL	VARONES	HEBRAS	VARONES	HEBRAS	VARONES	HEBRAS	VARONES	HEBRAS	VARONES	HEBRAS	VARONES	HEBRAS
699.....	1.560	1.421	1.138	422	1.023	398								
711.....	187.669	168.902	177.792	9.877	159.403	9.499								
712.....	25.389	24.024	23.045	2.344	21.747	2.277								
713.....	11.987	11.741	8.997	2.920	8.783	2.958								
719.....	19.082	17.904	16.322	4.560	13.475	4.489								
810.....	20.560	30.837	20.609	11.751	19.296	11.251								
811.....	7.360	12.306	7.360	36.929	37.571	35.836								
820.....	18.979	17.306	14.910	36.929	17.306	35.836								
831.....	13.472	7.910	7.854	5.618	6.678	5.592								
832.....	82.376	79.903	59.542	22.834	57.580	22.593								
833.....	2.033	1.939	1.636	397	1.547	392								
899.....	777	743	567	210	540	203								
910.....	243.374	222.135	186.861	58.513	166.860	55.275								
920.....	23.741	22.448	19.187	4.554	18.035	4.413								
931.....	237.173	267.944	96.651	192.722	87.573	180.371								
932.....	183.200	149.824	3.409	1.910	5.172	1.792								
933.....	11.016	12.001	5.409	1.910	3.027	11.084								
934.....	6.018	12.001	3.643	9.374	5.668	11.084								
935.....	17.295	15.566	3.614	2.604	3.098	2.648								
939.....	15.846	15.603	7.233	10.562	6.537	9.166								
941.....	5.063	15.378	11.999	3.847	11.618	3.760								
942.....	3.032	4.771	3.032	2.051	2.826	1.945								
949.....	34.082	31.897	26.855	7.227	25.075	6.932								
951.....	130.373	122.058	125.848	4.555	117.708	4.359								
952.....	189.565	111.049	4.015	7.890	3.912	3.912								
953.....	14.887	16.970	14.887	176.810	16.970	156.406								
954.....	93.062	24.870	18.765	17.810	13.282	13.282								
960.....	1.354	24.870	1.354	1.589	1.354	1.589								
999.....	2.894	1.476	1.709	1.159	1.476	1.116								
472-218	365.193	392.983	365.193	107.025	297.043	95.940								
146-323	74.250	128.035	74.250	72.079	62.858	55.177								

BUSCAMPO TRABAJO  
POR PRIMER VEZ...



POBLACION DE 12 AÑOS ECONOMICAMENTE ACTIVA POR AREA Y SEXO  
SEGUN RAMAS DE ACTIVIDAD ECONOMICA

TOTAL NACIONAL

RAMAS DE ACTIVIDAD	TOTAL	I	N	T	E	R	M	V	E	D	I	A	TOTAL	H	U	R	A	L	HEMBRAS
		VARONES												VARONES					
F O T A L	163-312	131-127	32-185										619-918	525-244					66-674
111.....	41-332	39-736	1-596									364-532	352-361						12-171
112.....	273	259	16									1-011	984						27
113.....	1	1										65	434						21
12.....	74	71	3									207	200						7
121.....	60	58	2									155	148						7
130.....	2-957	2-915	44									5-694	5-628						66
131.....	86	82	4									1-096	1-025						71
199.....	77	74	3									1-173	1-168						5
210.....	1-050	974	72									1-243	1-188						45
220.....	361	348	13									688	654						34
230.....	290	272	18									2-348	2-246						62
299.....	3	3										4	4						1
3.....	2-273	2-293	46									6-532	5-663						872
311.....	311	311	0									332	320						112
312.....	373	373	0									472	462						10
313.....	573	573	0									1-054	979						75
314.....	212	212	0									311	311						0
321.....	348	348	0									1-524	699						825
322.....	128	128	0									564	128						921
323.....	61	61	0									179	130						49
324.....	212	212	0									100	429						166
331.....	719	719	0									35	1-867						176
332.....	619	599	20									60	1-867						120
341.....	117	117	0									52	1-117						65
342.....	185	185	0									491	416						55
351.....	205	205	0									10	371						42
352.....	310	310	0									83	749						206
353.....	227	227	0									169	164						5
354.....	75	75	0									3	91						5
355.....	38	38	0									10	91						5
356.....	125	115	10									255	240						15
357.....	185	135	50									415	291						124
361.....	120	87	33									417	272						145
362.....	104	96	8									244	216						28
369.....	985	967	18									3-406	3-532						153
371.....	307	307	0									262	168						34
372.....	266	266	0									176	168						8
381.....	1-121	1-121	0									2-190	2-099						99
382.....	141	156	141									351	303						48
383.....	165	135	30									490	391						99
384.....	319	294	25									599	550						49
385.....	9	8	1									19	14						5
390.....	175	175	0									83	722						293
410.....	893	824	65									2-000	429						100
411.....	1	1	0									1	1						1
412.....	1	1	0									1	1						1
419.....	1	1	0									1	1						1
420.....	491	451	40									1-328	1-280						48
500.....	13-789	13-789	0									30-442	30-054						408
610.....	1-317	1-063	254									1-875	1-569						306
620.....	15-409	12-407	3-002									29-975	24-821						5-154
631.....	2-806	1-497	1-309									5-301	2-737						2-564
632.....	566	260	306									775	421						354

POBLACION DE 12 AÑOS ECONOMICAMENTE ACTIVA POR AREA Y SEXO  
SEGUN RAMAS DE ACTIVIDAD ECONOMICA

RAMAS DE ACTIVIDAD	TOTAL NACIONAL		TOTAL		M E M B R A S		M E M B R A S	
	I	N	V	A	M	F	V	A
	TOTAL	VARONES	MUJERES	TOTAL	VARONES	MUJERES	VARONES	MUJERES
699.....	42	35	7	97	80	17		
711.....	5,991	5,852	139	12,776	12,537	239		
712.....	447	431	16	918	867	51		
713.....	100	90	10	146	124	22		
715.....	380	321	59	798	726	72		
720.....	741	452	289	812	571	241		
810.....	965	609	356	1,209	751	458		
820.....	91	56	35	119	75	44		
832.....	830	714	116	1,656	1,445	211		
833.....	48	45	3	93	88	5		
899.....	12	10	2	22	17	5		
910.....	8,425	6,850	1,575	12,814	11,181	1,633		
920.....	330	291	39	963	861	102		
931.....	8,471	2,776	5,695	10,758	4,102	6,656		
932.....	102	80	22	192	158	36		
933.....	3,872	1,242	2,630	5,378	1,928	3,450		
934.....	127	93	34	205	135	70		
939.....	1,010	363	644	1,182	450	732		
941.....	188	151	37	280	230	50		
942.....	106	58	48	186	148	38		
949.....	588	477	111	1,597	1,303	294		
951.....	2,754	2,666	88	5,561	5,454	107		
952.....	277	41	236	539	47	477		
953.....	5,697	423	5,274	14,099	1,269	12,830		
922.....	440	303	137	682	498	184		
999.....	86	56	30	216	177	39		
000.....	17,827	56	3,166	58,282	50,323	7,959		
BUSCANDO TRABAJO	20,953		2,507	12,141	7,752	4,389		
POR PRIMERA VEZ...	6,147	3,640	2,507					





POBLACION DE 12 AÑOS Y MAS ECONOMICAMENTE ACTIVA POR CONDICION DE OCUPACION Y SEXO SEGUN AREA Y GRUPOS DE OCUPACION

TOTAL NACIONAL

GRUPO	AREA Y OCUPACION		T O T A L		H E M B R A S		H O M B R E S		D E B E D A D O S		H E M B R A S		H O M B R E S		D E B E D A D O S			
	GRAN	GRUPO	TOTAL	VARONES	HEMBRAS	TOTAL	VARONES	HEMBRAS	TOTAL	VARONES	HEMBRAS	TOTAL	VARONES	HEMBRAS	TOTAL	VARONES	HEMBRAS	
70	GRAN	GRUPO 7/8/9	1,881,009	1,637,027	243,982	1,603,176	1,400,317	202,859	277,833	2,366,710	2,028,599	338,111	2,366,710	2,028,599	338,111	2,366,710	2,028,599	338,111
71			51,045	48,642	2,403	51,045	47,509	3,536	1,526	52,571	51,045	1,526	52,571	51,045	1,526	52,571	51,045	1,526
72			10,639	10,565	74	10,565	10,095	470	470	10,639	10,095	544	10,639	10,095	544	10,639	10,095	544
73			16,114	13,093	3,021	13,093	12,676	417	417	16,114	12,676	3,437	16,114	12,676	3,437	16,114	12,676	3,437
74			5,045	4,381	664	4,381	4,214	167	167	5,045	4,214	831	5,045	4,214	831	5,045	4,214	831
75			17,674	15,039	2,635	15,039	14,571	568	568	17,674	14,571	3,103	17,674	14,571	3,103	17,674	14,571	3,103
76			15,108	10,124	4,984	10,124	9,774	350	350	15,108	9,774	5,334	15,108	9,774	5,334	15,108	9,774	5,334
77			569	461	108	461	451	10	10	569	451	118	569	451	118	569	451	118
78			54,718	45,267	9,451	45,267	44,172	1,095	1,095	54,718	44,172	10,546	54,718	44,172	10,546	54,718	44,172	10,546
79			52,500	41,609	10,891	41,609	41,272	337	337	52,500	41,272	11,228	52,500	41,272	11,228	52,500	41,272	11,228
80			28,500	13,959	14,541	13,959	13,590	369	369	28,500	13,590	14,910	28,500	13,590	14,910	28,500	13,590	14,910
81			18,215	14,144	4,071	14,144	13,771	373	373	18,215	13,771	4,444	18,215	13,771	4,444	18,215	13,771	4,444
82			545	523	22	523	509	14	14	545	509	36	545	509	36	545	509	36
83			31,895	30,828	1,067	30,828	29,826	1,002	1,002	31,895	29,826	2,069	31,895	29,826	2,069	31,895	29,826	2,069
84			121,955	120,508	1,447	120,508	118,553	1,955	1,955	121,955	118,553	3,402	121,955	118,553	3,402	121,955	118,553	3,402
85			55,645	54,002	1,643	54,002	53,761	241	241	55,645	53,761	1,884	55,645	53,761	1,884	55,645	53,761	1,884
86			3,113	2,789	324	2,789	3,028	2,711	317	3,113	3,028	85	3,113	3,028	85	3,113	3,028	85
87			64,879	64,535	344	64,535	64,440	95	95	64,879	64,440	439	64,879	64,440	439	64,879	64,440	439
88			2,188	2,040	148	2,040	2,023	17	17	2,188	2,023	165	2,188	2,023	165	2,188	2,023	165
89			12,807	9,548	3,259	9,548	9,371	177	177	12,807	9,371	3,436	12,807	9,371	3,436	12,807	9,371	3,436
90			42,607	41,607	1,000	41,607	41,353	254	254	42,607	41,353	1,254	42,607	41,353	1,254	42,607	41,353	1,254
91			3,240	2,970	270	2,970	2,879	91	91	3,240	2,879	361	3,240	2,879	361	3,240	2,879	361
92			17,721	16,698	1,023	16,698	16,391	307	307	17,721	16,391	1,330	17,721	16,391	1,330	17,721	16,391	1,330
93			27,648	27,101	547	27,101	26,438	663	663	27,648	26,438	1,210	27,648	26,438	1,210	27,648	26,438	1,210
94			17,211	16,667	544	16,667	16,387	280	280	17,211	16,387	824	17,211	16,387	824	17,211	16,387	824
95			272,598	269,602	2,996	269,602	259,481	10,121	10,121	272,598	259,481	13,117	272,598	259,481	13,117	272,598	259,481	13,117
96			3,342	6,974	3,632	6,974	7,193	219	219	3,342	7,193	3,851	3,342	7,193	3,851	3,342	7,193	3,851
97			48,124	42,952	5,172	42,952	41,446	1,506	1,506	48,124	41,446	6,678	48,124	41,446	6,678	48,124	41,446	6,678
98			250,704	247,116	3,588	247,116	244,561	2,555	2,555	250,704	244,561	6,143	250,704	244,561	6,143	250,704	244,561	6,143
99			675,669	331,115	344,554	331,115	437,230	331,115	331,115	675,669	437,230	238,434	675,669	437,230	238,434	675,669	437,230	238,434
GRAN TOTAL			146,323	74,250	72,073	74,250	72,073	72,073	72,073	146,323	74,250	72,073	146,323	74,250	72,073	146,323	74,250	72,073

BUENOS AIRES, 1970

POBLACION DE 12 AÑOS Y MAS ECONOMICAMENTE ACTIVA POR COMBICION DE OCUPACION Y SEXO SEGUN AREA Y GRUPOS DE OCUPACION

AREA Y GRUPO DE OCUPACION	TOTAL NACIONAL											
	TOTAL	VARONES	MUJERES	HOMBRES	VARONES	MUJERES	HOMBRES	VARONES	MUJERES	HOMBRES	VARONES	MUJERES
AREA URBANA	3,970,538	2,703,521	1,207,017	3,506,327	2,420,776	1,085,551	404,211	282,745	131,666	6,001	3,267	2,736
GRAN GRUPO 3/1	470,162	269,768	220,394	464,151	266,501	217,660	64,74	5,49	2,736	6,001	3,267	2,736
01	3,181	2,490	691	3,107	2,441	2,176	666	301	235	301	235	66
02	18,972	16,312	2,660	18,671	16,077	2,594	301	893	814	893	814	79
03	37,461	35,172	2,499	36,768	34,358	2,410	893	108	88	108	88	3
04	3,259	3,219	40	3,168	3,131	37	37	108	71	108	71	37
05	7,105	4,082	3,023	6,997	4,011	2,986	108	75	129	108	75	129
06	25,185	14,340	10,845	24,951	14,265	10,716	204	489	59	489	59	410
07	49,120	46,476	4,254	48,261	46,417	4,844	409	59	410	409	59	410
08	1,473	1,473	6,436	6,436	6,436	2,991	133	87	46	133	87	46
09	4,273	2,865	1,417	4,192	2,805	1,387	133	87	46	133	87	46
10	7,066	4,890	2,176	6,942	4,831	2,131	104	59	28	104	59	28
11	21,635	14,835	6,802	21,372	14,680	6,712	243	153	90	243	153	90
12	179,834	31,310	128,524	177,812	50,743	127,069	2,022	567	1,455	2,022	567	1,455
13	2,181	1,805	376	2,158	1,794	374	13	11	2	13	11	2
14	2,825	1,970	955	2,782	1,942	840	43	28	15	43	28	15
15	11,254	9,722	1,532	10,992	9,495	1,487	272	227	45	272	227	45
16	6,070	5,303	1,403	6,371	5,371	1,468	191	154	37	191	154	37
17	75,443	63,008	12,435	74,778	62,556	12,222	645	482	214	645	482	214
18	75,909	65,454	8,455	75,006	64,681	8,325	903	723	130	903	723	130
19	3,948	3,046	922	3,919	3,008	911	49	38	11	49	38	11
20	22,813	20,900	1,913	22,634	20,752	1,882	179	148	31	179	148	31
21	12,491	11,779	712	12,272	11,574	698	219	205	14	219	205	14
22	6,364	5,166	1,430	6,487	5,082	1,403	99	74	25	99	74	25
23	3,443	3,088	355	3,395	3,050	345	48	38	10	48	38	10
24	516	419	97	507	410	97	9	9	0	9	9	0
25	9,230	7,999	1,231	9,143	7,914	1,231	103	83	20	103	83	20
26	14,542	12,767	1,775	14,317	12,591	1,756	195	176	19	195	176	19
27	503,241	227,327	275,914	489,536	21,057	268,479	13,705	6,270	7,435	13,705	6,270	7,435
28	25,053	18,607	6,446	24,637	18,287	6,350	416	320	95	416	320	95
29	10,897	8,024	2,873	10,766	7,899	2,849	149	125	24	149	125	24
30	10,600	6,510	155,150	157,126	6,355	150,773	4,532	155	4,377	4,532	155	4,377
31	57,647	54,280	33,367	55,238	52,793	32,415	2,439	1,487	952	2,439	1,487	952
32	3,511	3,270	2,347	3,434	3,160	2,264	163	110	53	163	110	53
33	4,603	3,576	633	4,586	3,556	630	17	13	4	17	13	4
34	19,016	17,377	1,639	18,416	16,799	1,617	600	578	22	600	578	22
35	6,496	3,022	3,474	6,360	2,968	3,392	136	54	82	136	54	82
36	182,053	142,053	69,982	176,883	108,714	68,167	5,152	3,337	1,815	5,152	3,337	1,815

POBLACION DE 12 AÑOS Y MAS ECONOMICAMENTE ACTIVA POR CONDICION DE OCUPACION Y SEXO SEGUN AREA Y GRUPOS DE OCUPACION

AREA Y GRUPOS DE OCUPACION	TOTAL NACIONAL											
	TOTAL	VARONES	MUEJERAS	C O N D I C I O N C	TOTAL	VARONES	MUEJERAS	D E U P A B A	TOTAL	VARONES	MUEJERAS	A C I O N P A D A
GRAN GRUPO 4.	454,134	346,915	109,219	447,579	341,125	106,454	8,555	5,799	8,555	5,799	2,765	40
41	32,314	27,620	4,694	31,987	27,333	4,654	527	287	527	287	40	79
42	98,523	83,111	15,412	97,869	82,536	15,333	654	575	654	575	41	24
43	9,149	7,583	1,566	8,944	7,419	1,525	205	164	205	164	4	24
44	5,408	4,521	887	5,320	4,457	863	88	88	88	88	40	40
45	7,305	5,894	1,409	7,161	5,792	1,369	144	104	144	104	40	40
46	2,86,077	204,001	84,076	2,81,196	199,693	81,498	6,821	4,303	6,821	4,303	2,518	40
47	-	-	-	-	-	-	-	-	-	-	-	-
48	-	-	-	-	-	-	-	-	-	-	-	-
49	15,418	14,183	1,235	15,132	13,890	1,242	316	293	316	293	23	23
50	497,673	396,373	299,500	486,111	395,619	294,692	9,562	4,754	9,562	4,754	4,808	40
51	7,036	5,784	1,252	6,936	5,697	1,239	100	87	100	87	13	13
52	2,910	1,088	1,822	2,886	1,077	1,809	24	11	24	11	13	13
53	85,455	40,766	44,689	83,304	39,616	43,688	2,417	1,150	2,417	1,150	1,001	1,001
54	164,652	84,395	156,257	162,235	82,600	153,975	2,417	1,35	2,417	1,35	2,282	2,282
55	86,793	39,303	47,490	85,113	38,327	46,786	1,680	976	1,680	976	204	204
56	17,534	2,900	14,634	17,231	2,821	14,410	285	47	285	47	219	219
57	15,974	74,226	2,579	17,322	74,596	2,579	1,881	40	1,881	40	51	51
58	38,593	19,167	19,129	37,529	18,521	18,808	767	1,830	767	1,830	321	321
59	115,839	112,179	3,660	113,815	110,233	3,582	2,024	1,944	2,024	1,944	78	78
60	7,843	7,611	232	7,725	7,495	230	118	116	118	116	2	2
61	39,576	38,564	1,012	39,194	38,189	1,005	382	375	382	375	7	7
62	58,972	56,751	2,221	57,556	55,401	2,155	1,416	1,350	1,416	1,350	66	66
63	934	853	81	912	833	79	22	20	22	20	2	2
64	8,514	8,400	114	8,428	8,315	113	86	85	86	85	1	1
65	-	-	-	-	-	-	-	-	-	-	-	-
66	-	-	-	-	-	-	-	-	-	-	-	-
67	-	-	-	-	-	-	-	-	-	-	-	-
68	-	-	-	-	-	-	-	-	-	-	-	-
69	-	-	-	-	-	-	-	-	-	-	-	-

POBLACION DE 12 AÑOS Y MAS ECONOMICAMENTE ACTIVA POR CONDICION DE OCUPACION Y SEXO SEGUN AREA Y GRUPOS DE OCUPACION

TOTAL NACIONAL

GRAN GRUPO	AREA Y GRUPO DE OCUPACION	TOTAL		M H E M B R A S		H I J O S		M U J E R E S		D E B I D O		O C U P A D O R A		D E S O C I A D A		H E M B R A S
		TOTAL	VARONES	TOTAL	VARONES	TOTAL	VARONES	TOTAL	VARONES	TOTAL	VARONES	TOTAL	VARONES	TOTAL	VARONES	
70	GRAN GRUPO 7/18/79	1.665.545	1.640.447	224.898	1.430.119	1.243.560	184.559	235.424	197.087	38.339	86	86	86	86	86	86
71	"	57.408	6.766	4.342	49.336	45.640	4.276	1.172	1.226	226	226	226	226	226	226	226
72	"	13.251	6.848	207	6.823	11.895	201	936	300	30	30	30	30	30	30	30
73	"	4.450	3.826	624	12.851	3.681	606	606	145	18	18	18	18	18	18	18
74	"	16.298	13.768	2.330	15.831	13.341	2.460	497	427	70	70	70	70	70	70	70
75	"	13.664	9.226	4.140	13.199	9.186	4.003	477	340	137	137	137	137	137	137	137
76	"	18.327	100	100	515	418	97	12	9	3	3	3	3	3	3	3
77	"	48.284	39.254	8.630	47.375	38.991	8.384	1.269	1.003	266	266	266	266	266	266	266
78	"	2.686	1.521	37.200	49.331	13.050	36.561	69	40	9	9	9	9	9	9	9
79	"	50.521	13.521	6.327	25.151	18.977	6.154	532	359	173	173	173	173	173	173	173
80	"	25.643	19.336	6.327	25.151	18.977	6.154	532	359	173	173	173	173	173	173	173
81	"	15.782	13.256	5.226	13.497	12.902	5.079	373	354	19	19	19	19	19	19	19
82	"	511	489	22	497	475	22	14	14	14	14	14	14	14	14	14
83	"	30.256	29.236	1.020	29.347	28.376	971	909	860	49	49	49	49	49	49	49
84	"	113.830	112.254	1.576	110.426	108.903	1.523	3.404	3.351	53	53	53	53	53	53	53
85	"	52.656	51.075	1.581	50.873	49.352	1.521	1.783	1.723	60	60	60	60	60	60	60
86	"	3.007	2.698	309	2.923	2.621	302	84	777	7	7	7	7	7	7	7
87	"	2.150	2.071	12	2.130	2.066	361	2.493	2.465	28	28	28	28	28	28	28
88	"	7.076	5.900	2.084	7.185	5.724	2.059	163	147	9	9	9	9	9	9	9
89	"	11.683	8.951	2.732	11.273	8.650	2.625	408	301	107	107	107	107	107	107	107
90	"	3.573	2.837	736	3.458	2.750	708	115	87	28	28	28	28	28	28	28
91	"	13.490	10.495	2.995	13.403	10.191	2.912	387	304	83	83	83	83	83	83	83
92	"	26.128	25.612	516	24.993	24.487	498	1.143	1.125	18	18	18	18	18	18	18
93	"	10.463	8.823	1.740	10.872	8.592	1.670	291	251	40	40	40	40	40	40	40
94	"	232.184	229.184	2.729	233.082	229.433	2.629	11.831	11.731	100	100	100	100	100	100	100
95	"	6.452	4.852	943	6.003	5.066	340	1.336	1.333	3	3	3	3	3	3	3
96	"	4.852	3.852	3.400	4.751	3.751	3.238	5.250	5.250	162	162	162	162	162	162	162
97	"	222.967	219.547	3.400	227.547	214.013	3.428	5.250	5.250	162	162	162	162	162	162	162
98	"	574.819	443.782	131.037	375.857	280.893	94.044	198.982	162.889	36.093	36.093	36.093	36.093	36.093	36.093	36.093
99	"	128.035	62.858	65.177	128.035	62.858	65.177	128.035	62.858	65.177	65.177	65.177	65.177	65.177	65.177	65.177

BUSCANDO TRABAJO  
POR PRIMERA VEZ



POBLACION DE 12 AÑOS Y MAS ECONOMICAMENTE ACTIVA POR CONDICION DE OCUPACION Y SEXO SEGUN AREA Y GRUPOS DE OCUPACION

TOTAL NACIONAL

AREA Y GRUPOS DE OCUPACION	TOTAL		T O C A L		H E M B R A S		H E M B R A S		D E		O C U P A D A		H E M B R A S	
	TOTAL	HOMBRES	VARONES	HEMBRAS	TOTAL	VARONES	HEMBRAS	TOTAL	VARONES	HEMBRAS	TOTAL	VARONES	HEMBRAS	
AREA INTERMEDIA	163,312	131,127	143,825	115,517	28,308	19,487	15,610	3,877						
GRAN GRUPO 0/1	10,728	5,371	5,357	10,626	5,309	5,317	62	43						
01	42	6	6	30	24	6	18	18						
02	93	10	93	83	9	7	6	1						
03	426	416	419	410	9	10	1	1						
04	28	28	28	28	28	28	28	28						
05	209	183	208	187	26	21	1	1						
06	295	196	295	196	99	99	1	1						
07	1,276	139	1,437	1,265	138	1,127	11	10						
08	44	36	44	35	8	1	1	1						
09	12	8	12	8	4	4	1	1						
10	22	17	22	15	7	7	2	2						
11	165	122	165	119	43	43	3	3						
13	5,251	1,466	5,208	1,430	3,778	43	16	27						
14	127	102	127	102	25	25	1	1						
16	109	99	109	99	9	9	1	1						
17	106	106	106	106	10	10	1	1						
18	113	111	113	111	2	2	1	1						
19	2,370	2,217	2,357	2,205	152	133	12	11						
GRAN GRUPO 2	992	865	927	866	127	197	19	4						
20	239	196	239	192	43	43	4	4						
21	245	22	264	242	22	22	3	3						
22	123	120	116	113	3	3	7	7						
23	34	28	34	28	6	6	2	2						
24	11	9	11	9	2	2	2	2						
25	80	80	80	79	1	1	1	1						
26	103	80	103	80	23	23	1	1						
27	28	28	28	28	28	28	28	28						
28	184	158	182	156	26	26	2	2						
GRAN GRUPO 3	7,518	3,650	7,356	3,572	3,784	162	78	84						
30	183	48	176	48	129	77	52	52						
31	184	34	183	33	150	33	11	11						
32	2,840	256	2,840	253	2,284	51	13	18						
33	927	613	944	598	332	27	15	12						
34	63	63	63	62	1	1	1	1						
35	101	38	100	34	62	38	1	1						
36	35	35	34	34	1	1	1	1						
37	359	297	356	294	42	33	3	3						
38	170	101	168	101	67	67	2	2						
39	2,924	1,928	2,855	1,860	975	69	48	21						



POBLACION DE 12 AÑOS Y MAS ECONOMICAMENTE ACTIVA POR CONDICION DE OCUPACION Y SEXO SEGUN AREA Y GRUPOS DE OCUPACION

GRUPOS DE OCUPACION	AREA Y GRUPO	TOTAL NACIONAL											
		TOTAL	VARONES	HEMBRAS	TOTAL	VARONES	HEMBRAS	TOTAL	VARONES	HEMBRAS	TOTAL	VARONES	HEMBRAS
GRAN	GRUPO 7/8/9	62,812	57,144	5,668	50,510	45,875	4,635	12,302	11,269	1,033	11,269	11,269	1,033
70		675	643	32	664	632	32	11	11	-	11	11	-
71		1,099	1,085	14	1,095	1,071	24	14	14	-	14	14	-
72		248	231	17	241	224	17	7	7	-	7	7	-
73		157	148	9	152	143	9	5	5	-	5	5	-
74		465	435	30	447	419	28	18	16	-	16	16	-
75		192	182	10	192	177	15	8	6	-	6	6	-
76		2	2	0	2	2	0	0	0	-	0	0	-
77		1,745	1,523	222	1,733	1,494	239	32	29	-	29	29	-
78		145	138	7	142	127	15	3	3	-	3	3	-
79		802	786	16	802	784	18	16	16	-	16	16	-
80		361	286	75	352	282	70	9	4	-	4	4	-
81		323	307	16	311	296	15	12	11	-	11	11	-
82		4	4	-	4	4	-	-	-	-	-	-	-
83		570	551	19	555	536	19	15	15	-	15	15	-
84		2,671	2,650	21	2,600	2,581	19	71	69	-	69	69	-
85		1,104	1,084	20	1,094	1,074	20	40	40	-	40	40	-
86		8	8	0	8	8	0	0	0	-	0	0	-
87		1,588	1,569	19	1,576	1,515	61	54	54	-	54	54	-
88		12	9	3	12	9	3	-	-	-	-	-	-
89		214	182	32	217	176	41	7	6	-	6	6	-
90		213	177	36	206	174	32	7	3	-	3	3	-
91		43	32	11	40	29	11	3	3	-	3	3	-
92		89	79	10	88	79	9	1	1	-	1	1	-
93		539	527	12	519	508	11	20	19	-	19	19	-
94		489	425	64	478	415	63	11	10	-	10	10	-
95		11,243	11,175	68	10,700	10,577	67	476	473	-	473	473	-
96		1,326	1,296	30	1,326	1,277	49	48	48	-	48	48	-
97		8,595	8,563	32	8,563	8,340	50	205	203	-	203	203	-
98		1,522	1,510	12	1,522	1,500	22	11	11	-	11	11	-
99		27,562	23,510	4,052	16,337	13,298	3,059	11,205	10,212	-	10,212	10,212	-
BUSCANDO TRABAJO		6,147	3,640	2,507	-	-	-	6,147	3,640	-	6,147	3,640	-
POR PRIMERA VEZ		-	-	-	-	-	-	-	-	-	-	-	-

POBLACION DE 12 AÑOS Y MAS ECONOMICAMENTE ACTIVA POR CONDICION DE OCUPACION Y SEXO SEGUN AREA Y GRUPOS DE OCUPACION

AREA Y GRUPOS DE OCUPACION	TOTAL NACIONAL		T O T A L		C O N D I C I O N		D E A D		O C U P A D A		H E R B A S		H E R B A S	
	TOTAL	VARONES	HEBRAS	TOTAL	VARONES	HEBRAS	VARONES	HEBRAS	VARONES	HEBRAS	VARONES	HEBRAS	VARONES	HEBRAS
AREA RURAL:	619,918	553,244	66,674	575,431	515,285	60,045	44,287	37,659	60,045	44,287	100,608	6,628	100,608	6,628
GRAN GRUPO 0/1:	14,115	7,685	6,430	14,115	7,685	6,430	7,685	6,430	7,685	6,430	7,685	6,430	7,685	6,430
01	53	27	26	53	27	26	53	27	26	53	27	26	53	26
02	157	147	10	155	146	9	155	146	9	155	146	9	155	146
03	548	529	19	531	513	18	531	513	18	531	513	18	531	513
04	44	44	0	44	44	0	44	44	0	44	44	0	44	44
05	273	243	30	268	240	28	268	240	28	268	240	28	268	240
06	270	174	96	267	173	94	267	173	94	267	173	94	267	173
07	2,085	308	1,777	2,073	307	1,766	2,073	307	1,766	2,073	307	1,766	2,073	307
08	38	23	15	38	23	15	38	23	15	38	23	15	38	23
09	27	27	0	27	27	0	27	27	0	27	27	0	27	27
10	27	20	7	26	19	7	26	19	7	26	19	7	26	19
11	30	25	5	30	25	5	30	25	5	30	25	5	30	25
12	181	136	45	179	134	45	179	134	45	179	134	45	179	134
13	6,146	1,841	4,305	6,106	1,828	4,278	6,106	1,828	4,278	6,106	1,828	4,278	6,106	1,828
14	109	84	25	109	84	25	109	84	25	109	84	25	109	84
15	19	14	5	19	14	5	19	14	5	19	14	5	19	14
16	163	149	14	158	144	14	158	144	14	158	144	14	158	144
17	146	121	25	144	119	25	144	119	25	144	119	25	144	119
18	172	108	64	172	106	66	172	106	66	172	106	66	172	106
19	3,752	3,008	744	3,752	3,008	744	3,752	3,008	744	3,752	3,008	744	3,752	3,008
20	340	1,204	864	1,351	1,285	666	1,351	1,285	666	1,351	1,285	666	1,351	1,285
GRAN GRUPO 2:	1,335	285	50	1,335	284	50	1,335	284	50	1,335	284	50	1,335	284
21	347	324	23	344	321	23	344	321	23	344	321	23	344	321
22	170	167	3	159	166	3	159	166	3	159	166	3	159	166
23	24	21	3	23	20	3	23	20	3	23	20	3	23	20
24	36	32	4	36	32	4	36	32	4	36	32	4	36	32
25	6	6	0	6	6	0	6	6	0	6	6	0	6	6
26	127	106	21	126	105	21	126	105	21	126	105	21	126	105
27	54	54	0	54	54	0	54	54	0	54	54	0	54	54
28	295	263	32	293	261	32	293	261	32	293	261	32	293	261
GRAN GRUPO 3:	9,725	5,191	4,534	9,550	5,099	4,451	9,550	5,099	4,451	9,550	5,099	4,451	9,550	5,099
30	300	241	59	295	236	59	295	236	59	295	236	59	295	236
31	196	159	37	194	157	37	194	157	37	194	157	37	194	157
32	3,133	325	2,808	3,067	320	2,747	3,067	320	2,747	3,067	320	2,747	3,067	320
33	407	932	525	1,583	913	370	1,583	913	370	1,583	913	370	1,583	913
34	27	17	10	27	17	10	27	17	10	27	17	10	27	17
35	19	76	57	19	76	57	19	76	57	19	76	57	19	76
36	399	74	325	395	74	321	395	74	321	395	74	321	395	74
37	187	122	65	186	122	64	186	122	64	186	122	64	186	122
38	322	187	135	322	187	135	322	187	135	322	187	135	322	187
39	2,878	1,002	1,876	2,838	1,002	1,836	2,838	1,002	1,836	2,838	1,002	1,836	2,838	1,002

CUADRO III.74  
POBLACION DE 12 AÑOS Y MAS ECONOMICAMENTE ACTIVA POR CONDICION DE OCUPACION  
Y SEXO SEGUN AREA Y GRUPOS DE OCUPACION

AREA Y GRUPO DE OCUPACION	TOTAL NACIONAL											
	TOTAL	C O N D I C I O N		T O C U P A D A		D E S O C U P A D A		H E M B R A S		H E M B R A S		
		VARONES	HEMBRAS	TOTAL	VARONES	HEMBRAS	TOTAL	VARONES	HEMBRAS	TOTAL	VARONES	HEMBRAS
GRAN GRUPO 4.	27,404	22,601	4,803	27,400	22,647	4,752	205	154	51			
10	15,358	12,646	2,712	15,358	12,646	2,712	4	4	1			
42	10,733	9,355	1,378	10,711	9,335	1,376	22	20	2			
43	100	87	13	98	86	12	2	1	1			
45	58	58	0	58	58	0	0	0	0			
44	64	7	57	64	7	57	1	1	1			
45	15,268	11,964	3,304	15,103	11,844	3,259	165	120	45			
46	-	-	-	-	-	-	-	-	-			
47	-	-	-	-	-	-	-	-	-			
48	-	-	-	-	-	-	-	-	-			
49	811	759	52	811	751	50	10	8	2			
GRAN GRUPO 5.	37,826	15,589	22,237	37,826	15,593	22,233	475	196	279			
51	320	239	81	319	238	81	1	1	1			
52	909	758	151	908	758	150	1	1	1			
53	6,312	1,903	4,409	6,218	1,862	4,356	94	41	53			
54	13,822	944	12,878	13,034	933	12,701	188	11	177			
55	5,510	3,104	2,406	5,557	3,071	2,486	53	33	20			
56	1,476	62	1,414	1,463	60	1,403	13	2	11			
57	236	117	119	233	116	117	10	9	1			
58	7,281	7,879	102	7,881	7,395	646	10	11	1			
59	405	402	3	405	402	3	2	2	0			
GRAN GRUPO 6.	34,660	35,690	10,217	34,347	35,325	10,592	1,068	1,041	27			
60	13,627	13,590	37	13,644	13,367	277	23	23	0			
61	19,076	165,046	4,030	169,827	164,803	4,024	249	243	6			
62	175,292	169,069	6,223	174,523	168,320	6,203	769	749	20			
63	617	617	29	617	609	28	609	609	0			
64	6,004	5,944	60	5,986	5,926	60	18	18	0			
65	-	-	-	-	-	-	-	-	-			
66	-	-	-	-	-	-	-	-	-			
67	-	-	-	-	-	-	-	-	-			
68	-	-	-	-	-	-	-	-	-			
69	-	-	-	-	-	-	-	-	-			



POBLACION DE 12 AÑOS Y MAS ECONOMICAMENTE ACTIVA POR GRUPOS DE EDAD SEGUN AREA, SEXO Y GRUPOS DE OCUPACION

AREA, SEXO Y GRUPOS DE OCUPACION	TOTAL NACIONAL									
	TOTAL	12 - 14 G	15 - 19 U	20 - 24 P	25 - 34 S	35 - 44 D	45 - 54 E	55 - 64 A	65 Y MAS D	
GRAN GRUPO 1	4,693,768	59,268	598,676	898,260	1,465,982	869,280	554,998	265,847	104,527	
01	4,951,035	318	27,335	82,734	203,406	116,970	46,639	14,708	3,828	
02	3,282	1	49	518	1,568	750	283	96	17	
03	19,222	1	5	1,094	10,553	4,775	1,889	749	206	
04	38,635	12	1,370	7,194	17,830	3,338	3,338	1,056	198	
05	3,344	1	24	424	1,511	712	634	202	33	
06	25,287	8	26	977	4,075	1,348	373	217	65	
07	52,091	24	1,472	7,033	19,116	6,490	3,595	1,062	489	
08	7,210	2	1,103	1,233	3,840	1,374	753	254	39	
09	4,312	3	152	2,062	1,594	517	157	27	20	
10	7,118	8	278	3,661	1,953	783	345	90	383	
11	21,981	4	209	1,658	8,390	6,921	3,147	1,269	383	
12	191,231	115	5,069	31,273	83,184	51,476	15,476	3,775	863	
13	2,417	14	256	151	532	553	506	359	236	
14	2,858	37	972	1,063	793	459	226	97	97	
15	18,256	37	732	2,229	4,564	2,084	1,094	599	187	
16	6,905	9	342	1,483	2,874	1,015	602	332	136	
17	81,547	45	16,612	24,293	23,681	10,533	4,711	1,220	362	
18	76,241	10	400	3,052	22,730	23,951	16,866	7,215	2,037	
19	4,542	4	34	189	1,306	1,520	931	428	134	
20	23,427	2	115	808	6,339	7,569	5,637	2,434	723	
21	12,784	1	46	535	4,016	4,003	2,796	1,171	216	
22	6,644	1	22	255	2,593	2,234	1,033	377	129	
23	3,510	1	17	159	1,014	1,079	793	366	81	
24	835	2	32	248	300	177	100	66	8	
25	9,480	77	550	3,070	2,866	1,898	829	210	210	
GRAN GRUPO 2	15,021	5	554	4,144	4,584	3,401	1,544	506	134	
26	520,484	910	50,149	132,209	200,606	80,762	37,820	14,339	3,880	
27	25,584	9	347	2,434	10,843	3,607	1,276	265	265	
28	11,277	3	169	936	4,103	3,458	1,810	684	144	
29	167,333	202	17,280	50,011	70,061	21,775	6,495	1,575	334	
30	90,011	117	7,760	22,545	35,446	13,709	6,750	2,757	927	
31	5,081	5	517	2,018	2,336	574	175	46	10	
32	4,337	3	134	986	1,467	1,043	714	292	68	
33	19,754	150	4,872	5,019	6,934	2,702	1,442	511	123	
34	6,853	38	459	1,404	2,480	1,505	781	189	29	
35	188,839	409	18,405	46,998	68,767	29,682	15,812	6,792	1,974	





POBLACION DE 12 AÑOS Y MAS ECONOMICAMENTE ACTIVA POR GRUPOS DE EDAD  
SEGUN AREA, SEXO Y GRUPOS DE OCUPACION

## TOTAL NACIONAL

AREA, SEXO Y GRUPOS DE OCUPACION	TOTAL	G	R	U	P	O	S	D	E	A	B
		12 - 14	15 - 19	20 - 24	25 - 34	35 - 44	45 - 54	55 - 64	65 Y MAS		
GRAN GRUPO 7/8/9...	1.881.009	19.095	211.115	339.935	600.859	354.474	227.452	99.286	28.821		
70	53.049	72	712	1.783	19.791	13.753	1.073	37.588	15		
71	10.435	40	613	1.855	3.770	2.027	1.446	282	168		
72	14.114	36	1.605	3.511	5.438	2.340	1.022	282	60		
73	5.045	32	668	1.143	1.604	850	498	197	53		
74	17.674	52	1.382	4.019	6.383	2.700	2.154	809	95		
75	15.108	98	1.479	3.221	5.050	2.957	1.561	559	183		
76	569	-	86	147	191	87	35	17	6		
77	54.718	573	8.902	11.831	16.587	8.894	5.104	2.189	658		
78	2.500	59	4.288	4.631	825	1.401	294	133	157		
79	22.594	240	4.893	8.056	16.973	11.065	7.043	3.259	1.186		
80	16.725	125	2.251	2.882	4.885	2.145	1.437	1.755	260		
81	545	2	71	111	171	91	41	51	7		
82	31.895	273	4.661	7.157	11.790	5.063	2.033	719	219		
83	121.955	1.135	16.968	25.318	41.456	20.875	11.259	4.152	884		
84	55.645	152	5.499	13.322	21.500	8.807	4.426	1.595	344		
85	3.113	8	382	754	1.131	484	244	89	21		
86	64.879	386	7.766	15.170	24.440	10.327	4.644	1.788	378		
87	2.188	3	2.259	362	679	418	319	135	45		
88	18.894	117	2.157	3.518	3.074	1.502	746	282	89		
89	13.700	13	2.107	3.307	1.301	1.418	277	106	27		
90	13.721	55	1.835	2.935	4.650	2.333	1.219	516	170		
91	27.648	210	4.040	6.533	9.315	4.110	2.246	905	220		
92	12.721	152	1.935	2.772	3.865	2.033	1.175	510	219		
93	272.598	1.829	30.028	49.680	84.447	51.005	34.285	16.445	4.879		
94	48.124	613	5.532	9.357	12.479	1.709	1.042	402	76		
95	250.704	265	6.516	29.958	90.651	8.853	5.036	1.863	320		
96	875.669	12.196	93.318	122.034	190.523	120.974	83.584	39.257	14.213		
BUSCADOR TRABAJO											
POR PRIMERA VEZ...	146.323	5.805	58.517	52.512	29.459	-	-	-	-		



POBLACION DE 12 AÑOS Y MAS ECONOMICAMENTE ACTIVA POR GRUPOS DE EDAD SEGUN AREA, SEXO Y GRUPOS DE OCUPACION

TOTAL NACIONAL

GRUPOS DE OCUPACION	AREA	SEXO Y GRUPO	TOTAL NACIONAL											
			12 - 14	15 - 19	20 - 24	25 - 34	35 - 44	45 - 54	55 - 64	65 Y MAS				
GRAN GRUPO 4	U	381.007	4.809	37.889	50.552	106.263	75.116	56.422	33.127	16.730				
	M	58.722	3.126	6.950	23.295	22.646	18.383	5.855	2.468	780				
	F	7.742	1.56	931	3.209	1.975	903	359	12.949	7.038				
	43	4.616	1.55	558	1.786	1.126	636	278	72					
	44	6.026	1.54	793	2.290	1.354	795	457	179					
	45	222.552	31.219	36.842	63.174	37.199	25.921	15.638	8.164					
	46													
	47													
	48													
	49													
GRAN GRUPO 5	U	15.313	2.806	2.651	3.809	2.473	1.868	963						
	M	220.800	18.462	35.273	65.329	40.302	31.431	19.450	8.460					
	F													
	51	6.150	1.35	527	1.699	1.536	1.391	659	199					
	52	1.927	63	151	501	517	349	239	101					
	53	43.709	5.976	10.044	15.583	6.194	3.565	1.552	427					
	54	9.635	1.497	1.393	2.563	1.600	1.049	673	397					
	55	43.997	5.707	5.593	10.202	8.071	7.092	4.575	1.901					
	56	2.998	4.20	596	827	541	414	178	39					
	57	4.749	1.31	371	1.144	1.230	923	371	398					
58	86.965	2.413	12.831	26.866	16.936	13.953	7.399	4.566						
59	504.970	70.470	69.637	102.419	83.237	75.723	53.672	32.967						
GRAN GRUPO 6	U	33.073	6.23	1.930	6.087	5.503	4.477	2.884	1.480					
	M	217.773	4.197	21.783	40.111	38.836	40.868	31.179	20.816					
	F	248.484	11.542	46.977	55.463	35.644	27.956	18.270	10.123					
	61	1.597	184	254	419	274	246	145	53					
	62	17.449	2.710	2.900	4.535	2.979	2.178	1.200	475					
	63													
	64													
	65													
	66													
	67													
68														
69														

POBLACION DE 12 AÑOS Y MAS ECONOMICAMENTE ACTIVA POR GRUPOS DE EDAD  
SEGUN AREA, SEXO Y GRUPOS DE OCUPACION

TOTAL NACIONAL

GRUPO DE OCUPACION	AREA	SEXO	TOTAL	GRUPOS DE EDAD											
				12 - 14	15 - 19	20 - 24	25 - 34	35 - 44	45 - 54	55 - 64	65 Y MAS				
GRAN GRUPO 7/8/9			1,637,027	16,711	182,776	294,207	552,113	306,810	202,105	89,321	34,321	24,834			
70			48,442	0	596	1,769	17,945	11,552	1,458	37,525	120				
71			10,365	38	596	1,769	17,945	11,552	1,458	37,525	120				
72			13,095	31	1,255	3,250	5,073	2,180	1,949	277	56				
73			4,381	26	571	988	1,371	744	444	185	52				
74			15,039	48	996	3,345	5,483	2,231	1,982	848	86				
75			10,124	46	922	2,212	3,497	1,996	1,005	351	95				
76			45,267	499	58	115	159	74	33	16	6				
77			77	7	7,584	9,822	13,672	7,100	4,164	1,868	58				
78			13,019	121	1,617	2,324	4,306	2,530	1,306	876	39				
79			19,959	255	3,675	5,856	5,877	2,542	1,959	1,210	38				
80			14,144	118	2,134	2,715	4,685	2,091	1,359	717	265				
81			523	2	170	104	165	61	29	7					
82			30,828	260	4,461	6,839	11,435	4,926	1,993	706	208				
83			120,306	1,119	16,597	24,870	40,875	20,659	11,973	6,122	871				
84			54,002	147	5,278	12,833	20,976	8,559	4,350	1,580	359				
85			2,789	8	341	649	1,076	439	230	86	20				
86			6,235	377	7,660	14,966	24,230	10,251	4,621	1,734	376				
87			6,640	53	891	1,451	2,735	1,378	703	335	59				
88			9,548	119	1,798	2,743	5,120	1,375	622	248	97				
89			2,970	10	563	1,066	1,866	475	205	81	24				
90			10,698	43	1,410	2,194	3,631	1,849	986	437	156				
91			27,101	215	3,982	6,387	9,111	4,098	2,205	891	212				
92			10,567	133	1,681	2,358	3,252	1,690	974	419	160				
93			269,602	1,798	29,630	49,076	83,533	50,433	33,064	16,316	4,852				
94			6,974	13	381	1,121	1,258	1,621	1,001	599	79				
95			4,752	255	4,222	8,077	8,549	8,044	4,732	1,764	291				
96			247,922	1,531	24,743	55,384	105,629	60,635	48,678	16,477	2,732				
97			531,119	10,551	76,743	95,384	145,629	91,043	68,587	35,361	11,537				
98															
99															
BUSCANDO TRABAJO															
POR PRIMERA VEZ			74,250	3,566	32,201	26,267	12,216								

POBLACION DE 12 AÑOS Y MAS ECONOMICAMENTE ACTIVA POR GRUPOS DE EDAD SEGUN AREA, SEXO Y GRUPOS DE OCUPACION

TOTAL NACIONAL

AREA, SEXO Y GRUPOS DE OCUPACION	TOTAL NACIONAL											
	TOTAL	12 - 14	15 - 19	20 - 24	25 - 34	35 - 44	45 - 54	55 - 64	65 Y MAS			
GRAN GRUPO 1	1,305,876	15,215	153,681	264,199	448,130	245,939	133,049	42,353	13,290			
GRAN GRUPO 2	2,321,291	1,150	5,932	38,233	102,131	39,164	20,223	4,584	832			
GRAN GRUPO 3	706	1	11	15	381	111	36	8	3			
GRAN GRUPO 4	2,680	1	163	310	1,880	395	85	16	1			
GRAN GRUPO 5	2,518	1	163	798	1,160	305	85	16	1			
GRAN GRUPO 6	40	-	1	6	22	9	2	-	-			
GRAN GRUPO 7	3,079	05	25	240	1,910	610	253	37	4			
GRAN GRUPO 8	11,040	06	154	692	6,486	2,587	915	190	12			
GRAN GRUPO 9	45,188	21	1,199	6,120	16,562	12,488	6,829	1,715	234			
GRAN GRUPO 10	2,128	08	33	446	1,226	301	96	23	3			
GRAN GRUPO 11	1,428	09	2	90	898	360	68	21	1			
GRAN GRUPO 12	2,186	10	5	142	1,553	375	75	27	9			
GRAN GRUPO 13	6,800	12	76	611	3,474	2,101	535	77	14			
GRAN GRUPO 14	136,634	96	4,406	25,531	58,565	35,924	9,900	1,997	415			
GRAN GRUPO 15	426	14	17	55	93	93	82	18	37			
GRAN GRUPO 16	864	15	9	33	501	180	50	18	13			
GRAN GRUPO 17	1,556	16	159	319	507	317	149	51	12			
GRAN GRUPO 18	1,440	17	173	348	524	226	81	53	22			
GRAN GRUPO 19	781	2	52	21	361	90	35	7	3			
GRAN GRUPO 20	12,727	9	386	2,146	6,234	2,992	1,045	269	48			
GRAN GRUPO 21	1,015	1	23	98	360	117	40	13	100			
GRAN GRUPO 22	958	2	23	98	360	117	40	13	100			
GRAN GRUPO 23	1,718	-	16	117	781	564	317	130	33			
GRAN GRUPO 24	439	-	5	48	347	208	79	27	34			
GRAN GRUPO 25	361	-	4	25	157	106	48	16	5			
GRAN GRUPO 26	99	-	1	7	38	40	11	2	1			
GRAN GRUPO 27	1,295	-	18	89	509	362	210	94	13			
GRAN GRUPO 28	-	-	-	-	-	-	-	-	-			
GRAN GRUPO 29	-	-	-	-	-	-	-	-	-			
GRAN GRUPO 30	1,833	1	15	110	648	516	322	113	38			
GRAN GRUPO 31	284,530	348	27,723	81,049	118,520	39,216	13,426	3,150	612			
GRAN GRUPO 32	6,533	1	105	767	3,200	1,630	682	150	30			
GRAN GRUPO 33	2,944	-	61	221	1,231	958	382	180	13			
GRAN GRUPO 34	160,242	182	16,655	48,412	67,826	19,864	5,861	1,228	214			
GRAN GRUPO 35	34,186	44	3,553	9,886	14,200	4,299	1,644	457	103			
GRAN GRUPO 36	2,370	3	155	775	1,090	266	99	45	6			
GRAN GRUPO 37	684	-	24	142	141	141	78	24	4			
GRAN GRUPO 38	36	-	1	11	14	7	2	1	-			
GRAN GRUPO 39	1,713	4	142	272	1,444	507	270	67	7			
GRAN GRUPO 40	3,608	5	234	740	1,581	991	550	81	7			
GRAN GRUPO 41	71,980	112	6,779	19,859	23,928	10,749	4,274	1,061	238			



POBLACION DE 12 AÑOS Y MAS ECONOMICAMENTE ACTIVA POR GRUPOS DE EDAD  
SEGUN AREA, SEXO Y GRUPOS DE OCUPACION

TOTAL NACIONAL

AREA, SEXO Y GRUPO DE OCUPACION	TOTAL NACIONAL											
	TOTAL	12 - 14	15 - 19	20 - 24	25 - 34	35 - 44	45 - 54	55 - 64	65 Y MAS	A	D	E
GRAN GRUPO 7/8/9 . . . . .	243,982	2,386	28,329	45,638	78,686	49,666	25,347	9,935	3,987			
70 . . . . .	4,407	1	19	36	1,170	1,253	37	139				
71 . . . . .	1,270	2	19	36	1,170	1,253	37	139				
72 . . . . .	1,270	2	19	36	1,170	1,253	37	139				
73 . . . . .	664	6	150	241	385	180	53	5				
74 . . . . .	2,635	4	336	674	900	449	172	41				
75 . . . . .	4,984	52	537	1,009	1,553	961	556	208				
76 . . . . .	108	-	28	32	32	13	2	1				
77 . . . . .	9,451	74	1,318	2,009	2,895	1,794	940	321				
78 . . . . .	881	8	71	139	239	171	158	57				
79 . . . . .	38,768	94	3,002	5,539	12,326	8,826	5,466	2,407				
80 . . . . .	6,571	8	1,752	1,529	1,515	777	234	66				
81 . . . . .	571	7	137	132	170	74	38	15				
82 . . . . .	22	-	1	7	6	4	6	2				
83 . . . . .	1,067	13	200	308	355	137	40	15				
84 . . . . .	1,649	16	271	448	579	216	76	30				
85 . . . . .	1,643	5	221	439	584	248	76	15				
86 . . . . .	324	-	41	105	115	45	14	3				
87 . . . . .	624	9	106	184	210	76	23	14				
88 . . . . .	148	-	22	40	44	20	16	2				
89 . . . . .	2,233	19	216	424	840	472	192	68				
90 . . . . .	2,920	19	327	699	1,212	360	104	24				
91 . . . . .	3,023	12	425	757	1,019	482	237	73				
92 . . . . .	517	4	78	116	204	82	41	14				
93 . . . . .	2,054	19	254	434	613	363	201	111				
94 . . . . .	2,996	31	398	604	914	572	321	129				
95 . . . . .	368	1	36	82	114	88	41	3				
96 . . . . .	5,172	40	1,010	1,220	1,591	809	304	99				
97 . . . . .	3,588	8	148	455	1,353	1,073	485	126				
98 . . . . .	144,554	1,843	16,575	26,420	46,394	29,931	14,817	5,896				
99 . . . . .	72,073	2,239	26,314	26,275	17,243	-	-	-				
BUSCADOR POR PRIMERA VEZ . . . . .												

POBLACION DE 12 AÑOS Y MAS ECONOMICAMENTE ACTIVA POR GRUPOS DE EDAD  
SEGUN AREA, SEXO Y GRUPOS DE OCUPACION

TOTAL NACIONAL

AREA, SEXO Y GRUPOS DE OCUPACION	TOTAL	12 - 14	15 - 19	20 - 24	25 - 34	35 - 44	45 - 54	55 - 64	A	D	65 Y MAS
AREA URBANA	36,909	770,514	1,269,775	738,662	453,962	204,290	69,830				
GRAN GRUPO 0/1	286	24,598	76,100	194,148	44,949	16,229	3,706				
01	3,181	46	4	490	1,526	276	95				
02	18,972	5	1,086	10,467	4,718	1,795	739				201
03	37,661	12	1,332	7,005	17,354	7,439	3,257	1,038			194
04	2,259	1	23	47	1,285	624	200				32
05	7,105	3	30	767	3,810	1,487	705	210			43
06	23,525	7	189	1,792	11,792	4,471	3,601	1,653			481
07	4,780	22	6,497	1,802	13,354	7,632	2,850	2,670			399
08	7,128	1	1,195	3,802	3,354	503	151				26
09	4,273	3	151	1,333	511						
10	7,066			1,939	3,638	772					89
11	21,635	4	198	1,630	8,272	6,830	3,082	1,242			377
12	179,834	105	4,638	28,284	78,429	49,202	14,727	5,611			858
13	2,181	12	53	116	481	493	456	328			214
14	12,862	37	99	190	1,032	2,780	1,436	253			95
15	8,530	37	798	1,435	4,355	2,152	1,078	497			194
16	6,070	40	325	1,411	2,725	1,987	401	179			35
17	75,443	34	14,049	21,095	22,141	10,333	4,519	1,165			367
18	73,909	10	371	2,885	22,041	23,336	16,411	16,411			1,890
19	3,968	2	28	155	1,156	1,368	509	347			102
20	22,813	2	108	779	6,163	7,189	5,509	2,378			685
21	12,491	1	44	499	3,907	3,936	2,747	1,150			207
22	6,588	1	22	253	2,589	2,219	1,053	371			158
23	3,843	1	7	131	79	178	100	360			7
24	9,250	6	71	508	2,984	2,816	1,866	807			198
25											
26											
27											
28											
29	14,542	5	79	509	4,033	4,455	3,500	1,486			485
30	503,241	859	49,437	127,746	194,312	78,198	36,448	13,572			3,659
31	25,053	9	340	2,359	10,606	6,698	3,528	1,251			256
32	10,897	3	158	861	3,971	3,237	1,747	664			132
33	161,600	189	16,531	68,035	67,868	20,678	6,526	1,515			318
34	85,677	10	7,509	21,492	37,301	13,571	6,174	2,670			894
35	4,217	3	146	653	1,444	909	669	276			65
36	603	3	15	152	1,706	469	36	17			10
37	19,016	145	4,784	4,889	4,713	2,514	1,362	488			151
38	6,496	6	449	1,317	2,370	1,398	1,730	178			28
39	182,035	387	17,487	45,436	66,393	28,567	15,099	6,447			1,839







POBLACION DE 12 AÑOS Y MAS ECONOMICAMENTE ACTIVA POR GRUPOS DE EDAD  
SEGUN AREA, SEXO Y GRUPOS DE OCUPACION

AREA, SEXO Y GRUPOS DE OCUPACION	TOTAL NACIONAL														
	TOTAL	12 - 14	G	U	15 - 19	P	0 - 4	5	25 - 34	E	45 - 54	D	55 - 64	D	65 Y MAS
V A R O N E S . . . . .	2,703,521	24,629	288,511	465,812	869,257	509,578	340,929	166,318	58,457	2,900	9,835	15	198	32	32
GRAN GRUPO 0/1 . . . . .	2,649,768	152	18,615	40,882	96,757	55,048	25,589	13,388	5,119	2,338	8,151	89	115	19	19
01 . . . . .	2,440	35	341	1,119	3,577	2,153	1,119	584	200	731	1,022	200	32	32	32
02 . . . . .	16,312	1	4,778	8,562	14,263	8,628	4,326	2,173	622	1,712	1,022	200	32	32	32
03 . . . . .	3,249	1	6,230	16,232	12,653	6,788	3,232	1,538	622	1,712	1,022	200	32	32	32
04 . . . . .	4,062	3	401	1,263	868	468	232	103	32	173	173	173	173	173	173
05 . . . . .	1,970	3	56	197	363	232	126	62	32	173	173	173	173	173	173
06 . . . . .	14,226	3	80	242	3,854	2,538	1,263	622	32	173	173	173	173	173	173
07 . . . . .	5,023	3	206	600	1,038	654	326	158	40	119	119	119	119	119	119
08 . . . . .	2,856	1	71	114	154	106	54	26	11	134	134	134	134	134	134
09 . . . . .	4,890	3	135	2,092	1,566	697	317	165	64	315	315	315	315	315	315
10 . . . . .	14,833	2	127	1,059	4,844	4,748	2,555	1,165	353	1,165	1,165	1,165	1,165	1,165	1,165
11 . . . . .	51,310	19	598	5,057	23,253	14,876	5,359	1,713	435	1,713	1,713	1,713	1,713	1,713	1,713
12 . . . . .	1,895	12	36	114	397	474	387	266	179	266	266	266	266	266	266
13 . . . . .	1,970	3	70	237	357	603	406	205	82	205	205	205	205	205	205
14 . . . . .	2,062	3	54	189	284	357	232	119	36	119	119	119	119	119	119
15 . . . . .	5,305	5	225	1,188	2,497	1,890	709	336	123	336	336	336	336	336	336
16 . . . . .	63,008	27	14,532	19,853	16,047	7,706	3,583	902	300	3,583	3,583	3,583	3,583	3,583	3,583
17 . . . . .	65,454	9	2,315	18,457	20,853	15,194	6,537	1,799	300	6,537	6,537	6,537	6,537	6,537	6,537
18 . . . . .	3,046	11	80	782	1,074	685	315	158	54	315	315	315	315	315	315
19 . . . . .	20,900	2	64	5,403	6,637	5,198	2,250	654	203	2,250	2,250	2,250	2,250	2,250	2,250
20 . . . . .	11,779	1	39	453	3,759	2,668	1,123	358	125	1,123	1,123	1,123	1,123	1,123	1,123
21 . . . . .	5,156	1	14	156	1,805	1,815	902	338	125	902	902	902	902	902	902
22 . . . . .	3,088	1	13	177	862	937	731	345	72	731	731	731	731	731	731
23 . . . . .	7,999	5	44	282	232	165	103	64	18	165	165	165	165	165	165
24 . . . . .	12,767	4	390	3,365	3,926	3,184	1,383	450	158	3,184	3,184	3,184	3,184	3,184	3,184
25 . . . . .	227,327	530	49,513	79,022	39,877	23,138	10,469	3,082	203	23,138	23,138	23,138	23,138	23,138	23,138
26 . . . . .	18,607	8	1,613	5,099	2,862	1,103	469	158	54	1,103	1,103	1,103	1,103	1,103	1,103
27 . . . . .	3,024	3	101	653	2,422	1,375	585	123	40	1,375	1,375	1,375	1,375	1,375	1,375
28 . . . . .	6,510	20	591	1,488	2,032	1,191	754	305	109	1,191	1,191	1,191	1,191	1,191	1,191
29 . . . . .	54,280	65	4,097	12,352	20,610	9,132	4,970	2,240	794	4,970	4,970	4,970	4,970	4,970	4,970
30 . . . . .	3,270	3	358	1,266	1,269	308	105	37	6	308	308	308	308	308	308
31 . . . . .	3,970	5	123	81	114	81	66	25	6	81	81	81	81	81	81
32 . . . . .	17,577	114	6,646	4,295	2,031	1,100	426	112	20	2,031	2,031	2,031	2,031	2,031	2,031
33 . . . . .	3,022	3	201	659	1,042	637	393	97	20	637	637	637	637	637	637
34 . . . . .	112,053	279	11,237	26,245	38,237	18,059	10,939	5,407	200	10,939	10,939	10,939	10,939	10,939	10,939



POBLACION DE 12 AÑOS Y MAS ECONOMICAMENTE ACTIVA POR GRUPOS DE EDAD SEGUN AREA, SEXO Y GRUPOS DE OCUPACION

TOTAL NACIONAL

AREA, SEXO Y GRUPOS DE OCUPACION	TOTAL	D										
		12 - 14	15 - 19	20 - 24	25 - 34	35 - 44	45 - 54	55 - 64	65 Y MAS			
GRAN GRUPO 7/19/9 . . .	1,440,547	12,676	156,394	258,873	466,855	269,640	178,378	78,748	20,983			
0 . . . . .	46,766	4	1,646	3,293	12,343	13,004	8,222	3,096	553			
1 . . . . .	12,285	10	279	1,398	2,977	2,340	1,558	514	161			
71 . . . . .	2,285	30	1,167	3,034	4,791	2,039	909	260	55			
73 . . . . .	3,826	23	4,887	8,851	12,223	6,645	3,866	1,644	47			
74 . . . . .	13,768	39	885	3,056	5,046	2,039	1,844	786	73			
75 . . . . .	9,526	25	929	2,090	3,529	1,909	956	324	64			
76 . . . . .	427	-	50	109	150	69	32	12	5			
77 . . . . .	39,594	411	6,672	8,481	12,207	6,287	3,660	1,614	462			
78 . . . . .	1,250	16	135	248	486	2,191	1,777	833	169			
79 . . . . .	18,327	118	3,740	2,325	4,488	2,564	1,877	828	293			
80 . . . . .	19,326	138	2,008	2,539	5,931	1,886	1,886	1,518	493			
81 . . . . .	13,689	112	67	74	4,911	1,958	1,300	1,669	258			
82 . . . . .	29,236	240	4,193	6,448	10,875	4,694	1,912	675	199			
83 . . . . .	112,254	1,022	15,336	23,070	38,286	19,356	10,483	3,898	833			
84 . . . . .	51,075	144	4,983	12,032	19,756	11,141	6,131	1,518	320			
85 . . . . .	2,698	7	331	630	898	419	220	84	19			
86 . . . . .	59,691	353	7,051	13,816	22,536	9,537	4,365	1,667	346			
87 . . . . .	2,010	3	205	311	627	393	299	133	38			
88 . . . . .	5,890	41	773	1,344	2,004	885	585	176	67			
89 . . . . .	9,951	109	1,868	2,718	4,243	1,298	1,190	743	211			
90 . . . . .	10,295	40	1,572	2,511	3,561	1,878	968	431	154			
91 . . . . .	2,812	60	3,713	5,990	8,642	3,901	2,113	852	237			
92 . . . . .	8,823	194	1,341	1,934	2,773	1,405	7,800	346	134			
93 . . . . .	232,184	1,505	5,224	42,105	71,980	43,330	29,515	14,321	4,204			
94 . . . . .	9,799	11	114	954	2,039	1,358	795	302	43			
95 . . . . .	35,651	532	4,034	7,236	15,409	7,224	6,309	1,643	264			
96 . . . . .	219,567	201	5,378	23,343	38,485	58,032	38,132	15,266	2,330			
97 . . . . .	443,782	7,115	63,377	80,366	123,285	76,826	57,113	27,707	9,093			
98 . . . . .												
99 . . . . .												
BUSCANDO TRABAJO POR PRIMERA VEZ . . . . .	62,858	2,794	27,191	22,491	10,472							

POBLACION DE 12 AÑOS Y MAS ECONOMICAMENTE ACTIVA POR GRUPOS DE EDAD SEGUN AREA, SEXO Y GRUPOS DE OCUPACION

AREA, SEXO Y GRUPOS DE OCUPACION	TOTAL NACIONAL																
	TOTAL	12 - 14	G	R	U	P	J	S	25 - 34	D	E	45 - 54	E	55 - 64	D	A	65 Y MAS
H E M A S	1,202,017	12,280	18,055	24,472	420,519	229,084	113,033	37,972	11,373	37,972	11,373	37,972	11,373	37,972	11,373	37,972	11,373
GRAN GRUPO 3/1	2,250,394	134	3,313	5,519	97,371	56,728	19,350	4,394	856	4,394	856	4,394	856	4,394	856	4,394	856
01	691	1	1	1	1	1	1	1	1	1	1	1	1	1	1	1	1
02	2,660	1	1	3,08	1,865	392	81	5	2	5	2	81	5	2	5	2	81
03	2,469	1	1,60	775	1,152	301	82	12	1	82	12	1	82	12	1	82	12
04	40	1	1	6	9	9	2	2	2	2	2	2	2	2	2	2	2
05	3,023	22	22	230	1,873	604	253	37	4	37	4	253	37	4	253	37	4
06	10,845	4	1,49	662	6,519	2,583	907	189	12	189	12	907	189	12	907	189	12
07	4,225	19	1,072	5,451	15,405	11,786	6,548	1,643	232	6,548	1,643	232	6,548	1,643	232	6,548	232
08	2,254	1	1	1	1,244	285	93	22	3	285	93	22	285	93	22	285	93
09	1,417	2	2	50	892	337	66	19	1	337	66	19	337	66	19	337	66
10	1,176	5	5	162	1,516	372	75	26	9	372	75	26	372	75	26	372	75
11	6,802	2	71	601	3,128	2,082	572	146	14	2,082	572	146	2,082	572	146	2,082	572
12	12,852	86	6,940	23,227	55,176	36,326	1,868	403	32	36,326	1,868	403	36,326	1,868	403	36,326	403
13	376	17	17	50	84	79	62	18	11	79	62	18	79	62	18	79	62
14	855	9	9	309	559	316	146	51	11	316	146	51	316	146	51	316	146
15	1,532	11	1,64	37	514	224	80	53	22	224	80	53	224	80	53	224	80
16	1,402	2	20	225	358	88	35	6	3	88	35	6	88	35	6	88	35
17	2,435	7	378	2,576	6,094	2,649	2,649	263	47	2,649	263	47	2,649	263	47	2,649	263
18	8,455	1	1	75	3,384	2,483	1,217	428	3	2,483	428	3	2,483	428	3	2,483	428
19	9,922	17	17	75	3,384	2,483	1,217	428	3	2,483	428	3	2,483	428	3	2,483	428
20	1,913	16	115	740	1,400	552	127	59	31	552	127	59	552	127	59	552	127
21	712	5	4,6	34	344	207	79	29	1	207	79	29	207	79	29	207	79
22	1,430	8	97	764	404	121	33	11	1	404	121	33	404	121	33	404	121
23	385	4	24	156	104	47	15	5	1	104	47	15	104	47	15	104	47
24	977	14	97	36	492	205	88	32	1	205	88	32	205	88	32	205	88
25	1,231	14	97	492	353	159	62	22	1	353	159	62	353	159	62	353	159
26	1,775	1	1	119	650	316	103	35	1	650	316	103	650	316	103	650	316
27	275,914	329	26,703	78,256	115,280	38,329	3,103	229	1	38,329	3,103	229	38,329	3,103	229	38,329	3,103
28	6,445	1	104	756	3,127	1,599	410	133	1	1,599	410	133	1,599	410	133	1,599	410
29	2,873	57	57	209	915	372	79	13	1	915	372	79	915	372	79	915	372
30	155,150	169	15,940	46,827	65,816	19,487	1,210	209	1	65,816	19,487	1,210	65,816	19,487	1,210	65,816	19,487
31	3,467	42	3,441	9,640	13,891	4,195	1,450	101	1	13,891	4,195	1,450	13,891	4,195	1,450	13,891	4,195
32	2,347	2	151	756	1,081	265	69	4	1	756	265	69	756	265	69	756	265
33	913	23	23	132	242	122	63	20	1	242	122	63	242	122	63	242	122
34	1,639	4	178	111	12	6	2	1	1	12	6	2	12	6	2	12	6
35	3,474	3	268	202	1,18	483	262	65	1	483	262	65	483	262	65	483	262
36	69,982	108	6,580	19,221	28,158	10,308	1,040	77	1	28,158	1,040	77	28,158	1,040	77	28,158	1,040
37	1,639	4	178	111	12	6	2	1	1	12	6	2	12	6	2	12	6
38	3,474	3	268	202	1,18	483	262	65	1	483	262	65	483	262	65	483	262
39	69,982	108	6,580	19,221	28,158	10,308	1,040	77	1	28,158	1,040	77	28,158	1,040	77	28,158	1,040
40	1,639	4	178	111	12	6	2	1	1	12	6	2	12	6	2	12	6
41	3,474	3	268	202	1,18	483	262	65	1	483	262	65	483	262	65	483	262
42	69,982	108	6,580	19,221	28,158	10,308	1,040	77	1	28,158	1,040	77	28,158	1,040	77	28,158	1,040

POBLACION DE 12 AÑOS Y MAS ECONOMICAMENTE ACTIVA POR GRUPOS DE EDAD  
SEGUN AREA, SEXO Y GRUPOS DE OCUPACION

TOTAL NACIONAL

GRUPOS DE OCUPACION	AREA	SEXO Y GRUPO 4	GRUPOS DE EDAD									
			12 - 14	15 - 19	20 - 24	25 - 34	35 - 44	45 - 54	55 - 64	65 Y MAS		
GRAN GRUPO 4			752	15,209	21,070	32,117	19,495	12,930	5,555	2,061		
4.0		1		75	447	1,798	1,282	7,791	254	59		
4.1		52		500	1,290	4,242	4,016	3,234	1,584	51		
4.2		1		2	26	164	184	164	17			
4.3		1		8	246	394	135	100	39	13		
4.4		1		75	319	579	296	100	39	13		
4.5		688		14,317	18,435	24,113	13,091	8,429	3,613	1,380		
4.6												
4.7												
4.8												
4.9												
GRAN GRUPO 5			9	119	199	346	266	190	90	26		
5.0		1,235		49,240	43,011	92,201	65,180	42,076	15,043	4,157		
5.1		1,252		14	84	396	318	32	148	57		
5.2		4,866		1	4	29	48	48	139	53		
5.3		15,425		2,273	5,259	13,352	12,550	8,140	2,548	432		
5.4		15,425		32,946	26,072	38,034	25,724	16,966	7,053	2,465		
5.5		47,490		1,421	3,861	13,045	15,288	9,983	2,877	472		
5.6		14,634		1,491	1,485	3,744	3,639	2,935	1,358	509		
5.7		11,248		1,164	2,350	5,298	1,817	445	107	17		
5.8		2,779		170	688	956	560	271	117	32		
5.9		19,179		948	3,146	7,042	4,665	2,504	693	150		
GRAN GRUPO 6			93	397	455	7,717	709	2,707	404	178		
6.0		1,252		8	18	153	48	52	152	95		
6.1		1,512		31	71	456	484	378	172	68		
6.2		2,281		311	328	436	484	378	168	68		
6.3		114		13	20	28	14	9	13	3		
6.4												
6.5												
6.6												
6.7												
6.8												
6.9												

POBLACION DE 12 AÑOS Y MAS ECONOMICAMENTE ACTIVA POR GRUPOS DE EDAD  
SEGUN AREA, SEXO Y GRUPOS DE OCUPACION

AREA, SEXO Y GRUPOS DE OCUPACION	TOTAL NACIONAL									
	TOTAL	12 - 14	15 - 19	20 - 24	25 - 34	35 - 44	45 - 54	55 - 64	65 Y MAS	
GRAN GRUPO 7/8/9	224,898	1,849	25,378	42,180	73,592	46,128	23,433	9,049	3,420	
70	4,342	3	176	517	1,707	1,258	570	137	24	
71	207	-	13	51	90	33	13	5	2	
72	456	5	137	241	349	178	49	5	1	
73	466	2	89	183	219	104	52	11	1	
74	2,550	4	369	651	871	441	166	40	8	
75	4,140	14	426	630	1,368	839	440	140	60	
76	100	-	24	34	56	28	11	1	-	
77	9,650	60	1,170	1,834	2,654	1,662	852	282	79	
78	830	8	63	128	248	140	75	28	8	
79	37,200	88	2,486	5,415	12,037	8,477	5,233	2,304	718	
80	6,327	80	1,684	1,743	1,787	697	248	62	24	
81	526	7	117	133	155	70	34	16	4	
82	-	-	-	-	6	-	-	-	-	
83	1,022	12	22	7	6	6	39	2	1	
84	1,576	12	82	256	344	134	39	13	1	
85	1,591	14	200	452	553	209	72	29	13	
86	309	-	47	103	308	244	75	14	5	
87	589	9	99	150	200	75	24	3	1	
88	145	22	37	145	44	20	14	5	2	
89	2,086	17	199	397	787	461	172	59	14	
90	2,732	16	549	819	868	350	102	24	4	
91	736	3	119	178	226	135	51	22	3	
92	2,495	12	419	748	1,010	483	231	79	13	
93	1,740	11	272	111	192	78	38	13	8	
94	2,779	20	350	536	532	313	156	79	43	
95	363	1	14	74	106	51	30	11	2	
96	4,900	36	948	1,229	1,506	789	293	60	3	
97	3,400	6	151	394	1,233	977	470	120	59	
98	131,037	1,399	14,444	24,037	42,704	27,306	13,496	5,297	2,354	
GRUPO 10	65,177	1,767	23,597	23,937	15,776	-	-	-	-	



POBLACION DE 12 AÑOS Y MAS ECONOMICAMENTE ACTIVA POR GRUPOS DE EDAD  
SEGUN AREA, SEXO Y GRUPOS DE OCUPACION

AREA, SEXO Y GRUPOS DE OCUPACION	TOTAL NACIONAL											
	TOTAL	12 - 14	G	P	U	P	O	S	D	E	A	D
		12 - 14	15 - 19	20 - 24	25 - 34	35 - 44	45 - 54	55 - 64	65 Y MAS			
AREA INTERMEDIA	163,312	2,894	21,151	28,635	45,632	28,465	20,191	10,947	5,417			
GRAN GRUPO 0/1	10,728	15	80	2,771	4,168	1,957	778	195				
02	93		3	12	15	13	5					
03	93		3	12	15	13	5					
04	426		13	81	195	89	37	8	3			
05	38		1	8	13	11	4	1	1			
06	209		3	44	120	28	10	3	1			
07	295		5	25	177	45	29	11	3			
08	1,276		52	252	514	306	158	51	7			
09	44		1	3	17	3	6	2				
10	12											
11	22				10	6	5	1				
12	165		2	11	61	40	36	14	1			
13	5,251		149	1,251	2,290	1,107	360	69	11			
14	127		2	1	21	6	31	16	12			
15	14				4	6	2	1	1			
16	109		10	21	45	14	13	5	1			
17	116		20	22	39	20	20	9	1			
18	113		5	41	50	26	34	18	3			
19	2,570		596	940	309	189	189	111	49			
GRAN GRUPO 2	286		3	11	74	67	67	31	10			
20	286		3	14	73	87	51	26	13			
21	123			16	43	28	23	8	5			
22	34			2	15	7	6	3	1			
23	31			2	8	9	5	2	2			
24	11			1	5	5						
25	103			7	42	20	18	11	5			
26												
27												
28	184			7	49							
29	7,516		643	1,846	2,894	1,204	599	229	82			
GRAN GRUPO 3	211		1	10	94	59	34	8	5			
30	211		1	10	94	59	34	8	5			
31	184			4	70	54	25	8	4			
32	2,540		248	803	1,066	277	90	29	16			
33	937		6	59	379	162	72	23	14			
34	37		4	12	17	3	1					
35	101		4	12	33	20	6	3	1			
36	35		8	12	9	6	6	1				
37	339		37	359	104	99	39	17	1			
38	170				43	4	4	0	1			
39	2,924		224	673	1,072	468	281	141	52			

POBLACION DE 12 AÑOS Y MAS ECONOMICAMENTE ACTIVA POR GRUPOS DE EDAD  
SEGUN AREA, SEXO Y GRUPOS DE OCUPACION

AREA, SEXO Y GRUPOS DE OCUPACION	TOTAL NACIONAL												
	TOTAL	12 - 14	15 - 19	20 - 24	25 - 34	35 - 44	45 - 54	55 - 64	65 Y MAS	D	A	D	65 Y MAS
GRAN GRUPO 4	14,258	164	1,464	1,958	3,534	2,674	2,029	1,462	973				
40	355	-	6	37	129	92	50	26	15				
41	4,900	14	159	553	1,106	1,075	907	734	521				
42	4	-	4	7	37	24	5	2	1				
43	43	-	1	2	24	17	10	3	1				
44	75	1	2	15	24	18	10	3	1				
45	8,396	145	1,214	1,467	2,120	1,374	999	661	416				
46	-	-	-	-	-	-	-	-	-				
47	-	-	-	-	-	-	-	-	-				
48	-	-	-	-	-	-	-	-	-				
49	400	4	48	57	89	84	56	33	19				
50	17,490	404	2,219	2,471	4,796	3,464	2,372	1,146	438				
51	161	-	7	25	37	-	-	-	-				
52	212	-	7	25	37	30	30	24	4				
53	3,236	31	325	579	956	64	41	26	9				
54	5,550	313	1,466	978	1,200	767	462	156	47				
55	3,204	44	239	286	699	908	550	230	90				
56	794	10	44	55	182	238	151	87	32				
57	189	-	17	36	57	30	20	12	17				
58	3,130	1	78	382	1,060	615	490	365	139				
59	4,014	5	62	154	343	227	143	47	23				
60	2,307	1,024	5,778	6,535	9,771	7,039	6,349	4,342	2,529				
61	14,569	186	1,192	1,236	591	531	384	224	113				
62	23,407	711	3,048	4,232	2,492	2,372	2,930	2,337	1,498				
63	134	15	86	73	383	3,537	2,048	1,539	848				
64	3,154	123	545	517	824	479	307	207	62				
65	-	-	-	-	-	-	-	-	-				
66	-	-	-	-	-	-	-	-	-				
67	-	-	-	-	-	-	-	-	-				
68	-	-	-	-	-	-	-	-	-				
69	-	-	-	-	-	-	-	-	-				

POBLACION DE 12 AÑOS Y MAS ECONOMICAMENTE ACTIVA POR GRUPOS DE EDAD  
SEGUN AREA, SEXO Y GRUPOS DE OCUPACION

AREA, SEXO Y GRUPOS DE OCUPACION	TOTAL NACIONAL											
	TOTAL	12 - 14	15 - 19	20 - 24	25 - 34	35 - 44	45 - 54	55 - 64	65 Y MAS	D	E	MAS
GRAN GRUPO 7/8/9. . .	52,812	982	7,728	10,832	18,982	11,679	7,875	3,464	1,300			
71 . . . . .	675	0	0	55	226	172	135	54	13			
72 . . . . .	1,009	0	98	158	353	243	139	80	19			
73 . . . . .	248	0	40	71	81	35	15	5	1			
74 . . . . .	157	1	17	34	46	29	20	7	3			
75 . . . . .	465	4	40	132	179	73	47	19	7			
76 . . . . .	190	1	27	47	46	28	25	9	7			
77 . . . . .	12	-	3	3	5	4	17	87	29			
78 . . . . .	1,765	34	346	373	591	249	119	6	6			
79 . . . . .	805	1	67	121	243	182	98	53	37			
80 . . . . .	361	1	64	54	96	48	35	27	16			
81 . . . . .	323	9	56	57	109	50	26	19	6			
82 . . . . .	4	-	-	3	1	1	-	-	-			
83 . . . . .	570	9	94	146	210	22	22	12	5			
84 . . . . .	2,671	41	392	583	862	458	244	72	19			
85 . . . . .	1,104	-	100	257	493	145	70	27	6			
86 . . . . .	43	-	6	11	16	7	9	3	1			
87 . . . . .	1,588	7	207	371	607	230	91	33	14			
88 . . . . .	212	2	31	67	64	63	17	3	3			
89 . . . . .	213	4	51	56	54	25	14	5	2			
90 . . . . .	213	-	9	9	17	5	2	1	-			
91 . . . . .	89	-	17	14	36	13	4	2	-			
92 . . . . .	539	9	85	143	181	68	37	11	5			
93 . . . . .	489	10	90	113	121	71	51	23	10			
94 . . . . .	11,243	91	1,364	1,999	3,422	2,159	1,383	620	235			
95 . . . . .	266	-	12	43	80	58	47	21	7			
96 . . . . .	1,325	13	151	231	371	171	107	47	17			
97 . . . . .	8,595	21	723	1,220	3,151	2,027	1,270	629	65			
98 . . . . .	271,562	703	4,034	4,541	7,335	4,902	3,735	1,794	816			
99 . . . . .												
BUSCANDO TRABAJO POR PRIMERA VEZ. . .	6,147	286	2,463	2,232	1,166	-	-	-	-			

POBLACION DE 12 AÑOS Y MAS ECONOMICAMENTE ACTIVA POR GRUPOS DE EDAD  
SEGUN AREA, SEXO Y GRUPOS DE OCUPACION

AREA, SEXO Y GRUPOS DE OCUPACION	TOTAL NACIONAL									
	12 - 14	15 - 19	20 - 24	25 - 34	35 - 44	45 - 54	55 - 64	65 Y MAS		
TOTAL	131,127	2,308	16,798	22,157	35,647	17,012	9,701	4,921		
V A R O N E S . . . . .	5,371	16,798	22,157	35,647	22,593	17,012	9,701	4,921		
M U J E R E S . . . . .	125,756	1,537	14,541	19,911	13,054	371	11	35		
GRAN GRUPO 0/1 . . . . .	42	3	9	15	10	20	3	-		
02 . . . . .	83	-	-	35	22	5	-	-		
03 . . . . .	416	11	77	192	88	37	8	3		
04 . . . . .	30	-	-	1	1	1	1	1		
05 . . . . .	38	2	41	101	25	10	3	3		
06 . . . . .	196	-	-	12	34	27	10	3		
07 . . . . .	139	5	29	12	29	16	8	3		
08 . . . . .	36	1	3	15	7	6	3	1		
09 . . . . .	8	-	-	5	-	-	1	-		
10 . . . . .	17	-	-	6	6	-	-	-		
11 . . . . .	122	-	7	39	29	32	14	1		
12 . . . . .	1,446	15	233	720	322	96	25	5		
13 . . . . .	176	2	6	17	30	23	12	11		
14 . . . . .	99	-	-	1	5	2	-	-		
15 . . . . .	106	10	11	39	14	12	5	1		
16 . . . . .	17	14	21	39	19	9	1	1		
17 . . . . .	18	5	40	50	19	12	1	1		
18 . . . . .	111	10	10	30	19	11	5	1		
19 . . . . .	2,217	3	580	921	461	169	31	1		
GRAN GRUPO 2 . . . . .	865	3	53	260	236	169	97	62		
20 . . . . .	196	-	-	7	55	35	31	10		
21 . . . . .	245	3	13	62	82	47	25	13		
22 . . . . .	120	-	-	13	42	27	23	8		
23 . . . . .	26	-	-	2	12	6	5	2		
24 . . . . .	29	-	-	7	7	9	5	2		
25 . . . . .	9	-	-	2	1	5	4	2		
26 . . . . .	80	-	-	7	33	16	5	5		
27 . . . . .	-	-	-	-	-	-	-	-		
28 . . . . .	-	-	-	-	-	-	-	-		
29 . . . . .	158	-	-	6	43	40	22	11		
GRAN GRUPO 3 . . . . .	3,650	15	256	651	1,269	435	200	78		
30 . . . . .	183	-	-	2	74	27	7	5		
31 . . . . .	32	1	20	43	42	20	7	4		
32 . . . . .	250	2	14	61	42	34	20	13		
33 . . . . .	613	4	117	234	110	54	20	4		
34 . . . . .	24	-	-	1	12	15	-	-		
35 . . . . .	63	3	9	18	11	15	4	1		
36 . . . . .	35	8	12	19	12	15	9	1		
37 . . . . .	297	36	45	88	85	36	9	3		
38 . . . . .	101	-	10	26	46	15	3	1		
39 . . . . .	1,928	149	385	641	334	229	130	50		



POBLACION DE 12 AÑOS Y MAS ECONOMICAMENTE ACTIVA POR GRUPOS DE EDAD  
SEGUN AREA, SEXO Y GRUPOS DE OCUPACION

AREA, SEXO Y GRUPOS DE OCUPACION	TOTAL NACIONAL												
	TOTAL	12 - 14	15 - 19	20 - 24	25 - 34	35 - 44	45 - 54	55 - 64	65 Y MAS	D	E	D	A
GRAN GRUPO 7/8/9 . . .	57,144	888	7,018	9,838	17,290	10,518	7,854	3,171	1,147				
70 . . . . .	643	1	8	53	208	166	131	53	13				
71 . . . . .	1,085	8	85	164	351	240	138	80	14				
72 . . . . .	231	-	13	37	42	28	20	7	3				
73 . . . . .	185	4	29	24	171	70	47	19	1				
74 . . . . .	132	-	18	35	51	20	11	3	5				
75 . . . . .	12	-	1	2	2	1	-	1	-				
76 . . . . .	7	-	1	2	2	1	-	1	-				
77 . . . . .	1,523	30	291	287	442	224	146	82	21				
78 . . . . .	128	5	38	21	22	14	15	6	7				
79 . . . . .	190	1	27	32	72	29	14	10	5				
80 . . . . .	286	7	41	46	76	41	34	25	16				
81 . . . . .	307	-	51	53	103	49	26	19	6				
82 . . . . .	54	9	88	160	204	71	22	12	5				
83 . . . . .	388	3	398	578	855	456	243	70	19				
84 . . . . .	2,420	41	95	251	487	143	76	26	6				
85 . . . . .	1,036	-	9	11	12	6	2	1	-				
86 . . . . .	37	-	5	11	12	6	2	1	-				
87 . . . . .	1,569	7	203	382	403	230	97	33	14				
88 . . . . .	9	-	-	5	3	-	1	-	-				
89 . . . . .	182	2	27	39	55	38	17	2	2				
90 . . . . .	177	4	44	47	40	21	14	3	2				
91 . . . . .	32	-	12	11	13	13	4	2	-				
92 . . . . .	12	-	12	11	13	13	4	2	-				
93 . . . . .	57	2	84	141	176	66	36	10	5				
94 . . . . .	255	2	84	102	105	62	40	14	6				
95 . . . . .	11,173	91	1,350	1,981	3,401	2,181	1,377	617	203				
96 . . . . .	240	1	12	41	79	56	47	20	4				
97 . . . . .	1,226	13	141	208	440	241	135	41	7				
98 . . . . .	8,543	21	269	1,111	3,368	2,016	1,266	487	65				
99 . . . . .	23,510	622	3,567	3,908	5,814	4,028	3,279	1,580	712				
BUSCANDO TRABAJO POR PRIMERA VEZ . . .	3,640	185	1,554	1,312	589	-	-	-	-				

POBLACION DE 12 AÑOS Y MÁS ECONOMICAMENTE ACTIVA POR GRUPOS DE EDAD  
SEGUN AREA, SEXO Y GRUPOS DE OCUPACION

AREA, SEXO Y GRUPOS DE OCUPACION		TOTAL NACIONAL										
		12 - 14	15 - 19	20 - 24	25 - 34	35 - 44	45 - 54	55 - 64	65 Y MAS			
H	M											
GRAN GRUPO 1		586	6,478	9,975	5,872	3,179	1,245	496				
GRAN GRUPO 2		6	1,258	2,257	1,125	407	82	11				
GRAN GRUPO 3		6	3	8	3	3						
GRAN GRUPO 4		10	4	3	1							
GRAN GRUPO 5		10	3	3	1							
GRAN GRUPO 6		26	19	3	3							
GRAN GRUPO 7		10	65	11	11	2	1					
GRAN GRUPO 8		1,137	47	117	465	219	29	4				
GRAN GRUPO 9		4	2	2	2	2	2					
GRAN GRUPO 10		4	1	1	1	1	1					
GRAN GRUPO 11		5	4	4	4							
GRAN GRUPO 12		43	22	11	11	4	4					
GRAN GRUPO 13		5,805	134	998	1,570	785	264	44				
GRAN GRUPO 14		25	2	2	4	6	8	4				
GRAN GRUPO 15		4	4	3	3	1	1					
GRAN GRUPO 16		10	3	6	6	1	1					
GRAN GRUPO 17		18	6	1	1	1	1					
GRAN GRUPO 18		19	1	1	1	1	1					
GRAN GRUPO 19		153	6	36	86	20	4	2				
GRAN GRUPO 20		127	7	49	32	20	16	2				
GRAN GRUPO 21		45	3	4	16	12	6	4				
GRAN GRUPO 22		22	1	1	1	1	1	1				
GRAN GRUPO 23		3	1	1	1	1	1	1				
GRAN GRUPO 24		6	1	3	3	1	1	1				
GRAN GRUPO 25		6	1	1	1	1	1	1				
GRAN GRUPO 26		2	1	1	1	1	1	1				
GRAN GRUPO 27		2	1	1	1	1	1	1				
GRAN GRUPO 28		23	1	1	1	1	1	1				
GRAN GRUPO 29		20	1	1	1	1	1	1				
GRAN GRUPO 30		26	1	1	1	1	1	1				
GRAN GRUPO 31		3,808	387	1,185	1,627	468	164	227				
GRAN GRUPO 32		48	4	4	20	16	7	1				
GRAN GRUPO 33		34	2	4	9	12	5	1				
GRAN GRUPO 34		2,284	259	742	979	216	56	9				
GRAN GRUPO 35		344	44	100	125	52	18	3				
GRAN GRUPO 36		13	1	1	6	1	1	1				
GRAN GRUPO 37		58	1	3	15	7	10	2				
GRAN GRUPO 38		39	1	4	16	16	5	2				
GRAN GRUPO 39		60	4	12	26	16	11	2				
GRAN GRUPO 40		956	75	290	431	134	52	11				





POBLACION DE 12 AÑOS Y MAS ECONOMICAMENTE ACTIVA POR GRUPOS DE EDAD  
SEGUN AREA, SEXO Y GRUPOS DE OCUPACION

AREA, SEXO Y GRUPOS DE OCUPACION	TOTAL NACIONAL											
	TOTAL	12 - 14	G	B	U	P	0	S	D	E	A	0
		15 - 19	20 - 24	25 - 34	35 - 44	45 - 54	55 - 64	65 Y MAS				
GRAN GRUPO 7/3/7*	5,668	94	710	944	1,692	1,161	621	293	153			
70 . . . . .	32	1	3	4	18	6	4					
71 . . . . .	14	1	3	4	2	3	1					
72 . . . . .	17	1	7	4	4	1	1					
73 . . . . .	9	1	3	3	4	1						
74 . . . . .	30	1	11	8	18	3						
75 . . . . .	30	1	9	12	15	8	14	6	2			
76 . . . . .	5	1	2	5	2	3						
77 . . . . .	242	4	53	50	59	37	26	5	8			
78 . . . . .	17	1	2	2	171	153	84	4				
79 . . . . .	612	7	40	89	171	153	84	42	32			
80 . . . . .	75	2	25	18	20	7	1					
81 . . . . .	16	1	5	4	6	1						
82 . . . . .	19	1	6	6	6	1						
83 . . . . .	21	1	6	6	6	2						
84 . . . . .	20	1	5	6	7	2						
85 . . . . .	20	1	5	6	6	2						
86 . . . . .	19	1	4	4	4	1						
87 . . . . .	3	1	3	3	6							
88 . . . . .	3	1	3	3	6							
89 . . . . .	32	1	6	11	11	5						
90 . . . . .	36	1	10	7	14	4						
91 . . . . .	11	1	3	4	2	2						
92 . . . . .	10	1	4	3	3							
93 . . . . .	12	2	1	2	5	2						
94 . . . . .	54	2	11	16	9	2	1	1	1			
95 . . . . .	76	2	14	16	21	8	11	9	4			
96 . . . . .	9	1	3	3	3	2	6	3	2			
97 . . . . .	99	1	20	25	16	7	1	1	2			
98 . . . . .	52	1	6	3	21	16	7	2	2			
99 . . . . .	4,052	85	467	633	1,221	874	450	214	104			
BUSCANDO TRABAJO		101	909	920	577							
POR PRIMERA VEZ . . . . .	2,507											



POBLACION DE 12 AÑOS Y MAS ECONOMICAMENTE ACTIVA POR GRUPOS DE EDAD  
SEGUN AREA, SEXO Y GRUPOS DE OCUPACION

TOTAL NACIONAL

AREA, SEXO Y GRUPOS DE OCUPACION	TOTAL	12 - 14	15 - 19	R	U	P	O	S	D	E	45 - 54	D	A	D	65 Y MAS
				15 - 19	20 - 24	25 - 34	35 - 44	45 - 54	55 - 64	65 Y MAS					
GRAN GRUPO 4.	27.404	337	2.837	3.565	6.571	4.927	4.194	2.936	1.967						
60	363	1	14	47	278	240	25	23	9						
41	10.733	42	445	872	2.463	2.980	2.077	1.547	1.034						
42	100		4	15	51	16	8								
43	58		4	10	16	21	2								
44	71		5	11	27	15	10								
45	15.268	284	2.256	2.471	3.723	2.458	1.926	1.289	961						
46															
47															
48															
49	811	10	129	180	193	140	124	68	38						
50	37.826	994	5.448	5.938	10.068	7.166	4.827	2.356	1.959						
51	320		8	20	94	81	70	38	13						
52	909	4	44	131	250	218	152	98	48						
53	6.312	72	728	1.132	1.936	1.312	820	244	66						
54	13.822	792	3.616	2.496	3.065	1.909	1.136	558	250						
55	5.310	68	510	664	1.483	1.420	884	356	125						
56	1.276	19	122	163	374	363	254	116	65						
57	580	2	25	34	73	35	25	13	9						
58	1.660	15	159	303	2.621	1.530	1.590	880	447						
59	685	15	159	303	2.621	1.530	1.590	880	447						
GRAN GRUPO 6.	364.685	13.539	55.544	51.049	76.252	58.298	51.196	36.329	22.863						
60	13.667	20	161	1.154	3.480	2.310	1.897	1.249	717						
61	169.676	3.794	16.842	17.845	32.008	30.010	30.927	27.409	15.927						
62	175.292	9.540	35.310	30.927	38.980	24.320	18.218	11.538	6.459						
63	666	16	94	137	173	112	86	45	13						
64	6.004	169	937	1.016	1.612	1.037	711	369	153						
65															
66															
67															
68															
69															

POBLACION DE 12 AÑOS Y MAS ECONOMICAMENTE ACTIVA POR GRUPOS DE EDAD  
SEGUN AREA, SEXO Y GRUPOS DE OCUPACION

AREA, SEXO Y GRUPOS DE OCUPACION	TOTAL NACIONAL										
	TOTAL	12 - 14	G	R	U	P	S	D	E	55 - 64	65 Y MAS
GRAY GRUPO 7/8/9	152,652	3,588	21,215	28,080	43,600	27,229	17,866	8,036	5,048		
70	1,266	15	231	418	700	504	331	157	25		
71	2,485	1	21	48	82	108	59	28	37		
72	1,266	1	21	48	82	108	59	28	37		
73	438	1	75	115	217	108	40	15	2		
74	911	5	108	210	287	147	97	44	13		
75	1,252	58	197	229	309	181	140	86	52		
76	30	7	5	9	9	4	1	3	1		
77	4,309	48	716	979	1,163	684	415	196	88		
78	275	10	50	64	83	33	26	21	19		
79	1,271	12	120	215	416	233	162	99	17		
80	476	13	190	326	512	287	177	99	22		
81	630	7	53	120	201	87	77	31	22		
82	30	3	10	6	6	5	2	2	2		
83	1,669	12	192	257	361	163	61	19	6		
84	5,454	56	982	1,238	1,733	852	470	154	49		
85	1,885	4	207	511	693	277	144	36	13		
86	633	1	8	10	18	16	8	1	1		
87	3,011	17	409	794	1,095	465	199	56	16		
88	21	2	6	6	5	3	2	2	1		
89	704	17	102	126	216	123	29	29	14		
90	311	7	185	131	188	108	45	7	4		
91	162	1	57	59	59	15	15	7	3		
92	162	1	57	59	59	15	15	7	3		
93	981	12	190	259	300	133	58	29	4		
94	1,669	21	284	359	439	188	82	32	4		
95	26,442	204	3,090	5,011	8,204	4,785	3,086	1,385	447		
96	934	1	57	132	254	230	160	77	23		
97	3,248	32	589	671	1,154	603	293	88	12		
98	19,142	37	2,871	7,502	11,502	4,626	2,462	86	23		
99	73,288	2,977	12,753	12,630	17,299	11,940	9,040	4,459	1,930		
HUSCARIO TRUJALDO PUNTA PRINERA VELAZQUEZ	12,141	958	5,256	3,682	2,045	-	-	-	-		

Población de 12 años y más económicamente activa por grupos de edad  
 SESUN AREA, SEXO Y GRUPOS DE OCUPACION

TOTAL NACIONAL

AREA, SEXO Y GRUPOS DE OCUPACION	TOTAL NACIONAL									
	12 - 14	15 - 19	20 - 24	25 - 34	35 - 44	45 - 54	55 - 64	65 Y MAS		
V A R O N E S	17,116	79,676	86,092	129,948	91,180	73,988	47,465	27,739		
GRAN GRUPO 0/1	7	1,219	2,176	2,545	1,033	457	178	50		
01	-	-	-	23	6	-	1	-		
02	-	24	103	231	32	24	7	5		
03	-	1	1	1	99	43	10	-		
04	-	1	5	12	30	16	7	-		
05	-	6	8	127	31	19	18	4		
06	-	16	6	187	31	19	18	4		
07	-	16	6	120	63	30	22	8		
08	-	1	4	13	4	1	1	-		
09	-	-	1	7	6	4	1	-		
10	-	-	-	-	-	-	-	-		
11	-	-	1	10	6	6	1	1		
12	-	6	11	33	43	25	13	5		
13	-	50	422	846	354	121	40	8		
14	-	-	2	22	16	14	12	9		
15	-	-	-	6	14	14	7	1		
16	-	-	-	64	26	14	7	-		
17	-	12	26	64	25	15	2	2		
18	-	22	16	59	15	5	2	3		
19	-	10	24	48	15	6	2	-		
GRAN GRUPO 2	6	1,066	1,353	739	268	119	33	11		
20	-	15	93	336	313	252	131	64		
21	-	4	14	58	76	69	48	22		
22	-	2	19	64	59	26	13	4		
23	-	-	-	7	6	4	3	-		
24	-	-	5	9	7	4	1	2		
25	-	-	2	6	3	7	1	-		
26	-	2	13	36	25	13	11	6		
27	-	-	-	-	-	-	-	-		
28	-	-	-	-	-	-	-	-		
29	-	-	-	-	-	-	-	-		
GRAN GRUPO 3	17	430	958	1,727	979	641	312	117		
30	-	5	28	82	69	33	16	8		
31	-	18	49	38	33	12	4	-		
32	-	25	170	386	146	82	40	17		
33	-	6	12	21	12	15	8	2		
34	-	4	14	21	12	15	8	2		
35	-	1	33	12	33	11	1	-		
36	-	5	48	107	79	38	12	3		
37	-	4	25	31	31	12	8	-		
38	-	4	25	31	31	12	8	-		
39	-	240	509	1,941	540	370	194	76		
GRAN GRUPO 4	263	263	263	263	263	263	263	263		
40	-	5,191	5,191	5,191	5,191	5,191	5,191	5,191		
41	-	241	241	241	241	241	241	241		
42	-	159	159	159	159	159	159	159		
43	-	932	932	932	932	932	932	932		
44	-	17	17	17	17	17	17	17		
45	-	35	35	35	35	35	35	35		
46	-	74	74	74	74	74	74	74		
47	-	367	367	367	367	367	367	367		
48	-	38	38	38	38	38	38	38		
49	-	2,878	2,878	2,878	2,878	2,878	2,878	2,878		



POBLACION DE 12 AÑOS Y MAS ECONOMICAMENTE ACTIVA POR GRUPOS DE EDAD  
SEGUN AREA, SEXO Y GRUPOS DE OCUPACION

TOTAL NACIONAL

GRUPOS DE OCUPACION	TOTAL	R		U		P		O		S		D		E		A		D		65 Y MAS
		12 - 14	15 - 19	20 - 24	25 - 34	35 - 44	45 - 54	55 - 64	65 Y MAS											
GRAN GRUPO 7/8/9 . . .	159,236	3,147	19,964	25,536	39,998	24,832	16,573	7,432	2,704											
70 . . . . .	1,233	14	200	136	394	322	243	196	34											
71 . . . . .	2,432	14	230	407	262	107	34	10	34											
72 . . . . .	517	1	48	134	106	171	38	16	2											
73 . . . . .	836	5	82	195	266	142	91	43	12											
74 . . . . .	675	21	75	87	137	67	38	24	26											
75 . . . . .	27	-	7	4	7	4	1	3	1											
76 . . . . .	3,750	58	621	854	1,023	589	358	172	75											
77 . . . . .	241	10	44	55	58	25	24	17	8											
78 . . . . .	295	6	44	50	98	44	29	10	4											
79 . . . . .	337	10	68	64	73	40	39	27	16											
80 . . . . .	581	5	75	123	171	84	75	23	21											
81 . . . . .	30	11	180	24	350	6	59	19	4											
82 . . . . .	1,030	11	82	200	1,736	847	467	154	49											
83 . . . . .	5,402	56	823	1,222	1,736	847	467	154	49											
84 . . . . .	1,803	3	200	500	673	275	143	36	13											
85 . . . . .	1,834	1	5	8	16	14	8	1	1											
86 . . . . .	2,995	17	476	788	1,091	464	159	54	16											
87 . . . . .	21	-	2	6	5	5	3	-	-											
88 . . . . .	569	15	91	128	176	97	54	21	7											
89 . . . . .	420	5	86	104	131	58	27	7	2											
90 . . . . .	101	-	9	23	32	14	14	6	2											
91 . . . . .	124	12	125	254	297	133	54	29	4											
92 . . . . .	1,662	15	282	529	374	223	154	59	20											
93 . . . . .	26,215	202	3,054	4,988	8,152	4,952	3,072	1,378	445											
94 . . . . .	915	4	55	124	247	227	159	77	23											
95 . . . . .	3,075	28	347	633	1,100	579	288	80	20											
96 . . . . .	19,004	35	701	2,869	7,445	4,600	2,415	824	137											
97 . . . . .	63,823	2,614	11,099	11,110	14,830	10,189	9,175	4,074	1,752											
98 . . . . .																				
99 . . . . .																				
BUSCANDO TRABAJO																				
POR PRIMERA VEZ . . .	7,752	587	3,546	2,464	1,155															

POBLACION DE 12 AÑOS Y MAS ECONOMICAMENTE ACTIVA POR GRUPOS DE EDAD  
SEGUN AREA, SEXO Y GRUPOS DE OCUPACION

AREA, SEXO Y GRUPOS DE OCUPACION	TOTAL NACIONAL											
	12 - 14 <sup>6</sup>	15 - 19	20 - 24	25 - 34	35 - 44	45 - 54	55 - 64	65 Y MAS				
H E M B R A S . . . . .	66,674	11,273	13,019	17,637	10,973	6,857	3,145	1,421				
GRAN GRUPO 0/1 . . . . .	6,540	338	1,777	2,525	1,311	455	108	116				
01 . . . . .	9	1	3	4	1	1						
02 . . . . .	19	1	9	5	3	1						
03 . . . . .	1	1	1	1	1							
04 . . . . .	30	2	7	18	5							
05 . . . . .	96	13	18	16	13	6						
06 . . . . .	1,777	80	362	692	424	159	43	8				
07 . . . . .	15	1	1	8	2	2	1					
08 . . . . .	7			2	2							
09 . . . . .	10											
10 . . . . .	11											
11 . . . . .	5			3	2							
12 . . . . .	45	3	6	24	8	4						
13 . . . . .	4,305	232	1,306	1,619	813	268	55	6				
14 . . . . .	25	2	3	5	8	5	3	1				
15 . . . . .	12	2	7	3	2	2						
16 . . . . .	14	2	7	6	1	1						
17 . . . . .	25	3	10	6	3	2						
18 . . . . .	14	2	7	3	1	1						
19 . . . . .	139	11	60	54	23	5	4	1				
GRAN GRUPO 2 . . . . .	136	8	24	44	33	14	8	4				
20 . . . . .	50	3	9	18	11	9						
21 . . . . .	23	1	1	10	7	2	1	2				
22 . . . . .	3		1	2								
23 . . . . .	24		1	2	1	1						
24 . . . . .	7		1	2	1	1						
25 . . . . .	25		1	2	2	1						
26 . . . . .	21	4	2	8	5	1		1				
27 . . . . .	27											
28 . . . . .	29											
29 . . . . .	32											
GRAN GRUPO 3 . . . . .	4,534	639	1,619	1,671	381	141	26	12				
30 . . . . .	59	1	7	23	15	12	1					
31 . . . . .	37	2	3	33	9	5						
32 . . . . .	2,878	436	1,123	1,031	161	33	9	4				
33 . . . . .	495	8	19	18	52	19	4	1				
34 . . . . .	10	5	7	17	2	5	2					
35 . . . . .	43				12	5						
36 . . . . .	3				1							
37 . . . . .	32	3	6	10	10	3						
38 . . . . .	65	2	20	27	14	2						
39 . . . . .	1,002	124	388	361	107	62	10	7				



POBLACION DE 12 AÑOS Y MAS ECONOMICAMENTE ACTIVA POR GRUPOS DE EDAD  
SEGUN AREA, SEXO Y GRUPOS DE OCUPACION

AREA, SEXO Y GRUPOS DE OCUPACION	TOTAL NACIONAL										
	TOTAL	12 - 14 G	R U 15 - 19	P D 20 - 24	S 25 - 34	B 35 - 44	E 45 - 54	D A 55 - 64	D 65 Y MAS		
GRAN GRUPO 4 . . . . .	4,803	53	521	803	1,222	890	658	382	174		
40 . . . . .	49	-	2	10	17	13	5	-	-		
41 . . . . .	1,378	7	72	140	375	298	263	152	71		
42 . . . . .	13	-	-	2	8	1	2	-	-		
43 . . . . .	-	-	-	-	-	-	-	-	-		
44 . . . . .	7	-	-	4	3	-	-	-	-		
45 . . . . .	3,304	46	545	636	810	569	375	222	101		
46 . . . . .	-	-	-	-	-	-	-	-	-		
47 . . . . .	-	-	-	-	-	-	-	-	-		
48 . . . . .	-	-	-	-	-	-	-	-	-		
49 . . . . .	52	-	2	11	9	9	13	6	2		
GRAN GRUPO 5 . . . . .	22,237	812	4,116	3,655	5,762	4,216	2,481	873	322		
50 . . . . .	-	-	-	-	-	-	-	-	-		
51 . . . . .	81	-	-	4	19	26	21	8	3		
52 . . . . .	151	-	2	16	54	1,061	696	188	41		
53 . . . . .	4,409	46	353	656	1,368	1,061	696	188	41		
54 . . . . .	12,878	729	3,447	2,564	2,877	1,788	1,035	464	196		
55 . . . . .	2,406	11	126	236	331	393	385	187	15		
56 . . . . .	1,116	1	12	14	54	352	246	115	61		
57 . . . . .	2	-	2	9	28	14	12	6	1		
58 . . . . .	102	-	9	32	26	14	12	6	1		
59 . . . . .	677	5	68	132	287	136	52	17	17		
GRAN GRUPO 6 . . . . .	10,619	647	1,590	1,179	1,921	1,764	1,815	1,154	549		
60 . . . . .	277	-	4	10	56	62	78	50	17		
61 . . . . .	4,030	124	360	317	637	730	875	643	326		
62 . . . . .	6,225	522	1,211	817	1,206	957	852	454	204		
63 . . . . .	29	1	6	6	9	4	3	1	1		
64 . . . . .	60	-	9	15	15	11	7	6	1		
65 . . . . .	-	-	-	-	-	-	-	-	-		
66 . . . . .	-	-	-	-	-	-	-	-	-		
67 . . . . .	-	-	-	-	-	-	-	-	-		
68 . . . . .	-	-	-	-	-	-	-	-	-		
69 . . . . .	-	-	-	-	-	-	-	-	-		



POBLACION DE 12 AÑOS ECONOMICAMENTE ACTIVA POR AREA Y SEXO  
SEGUN GRUPOS DE OCUPACION

TOTAL NACIONAL

GRUPOS DE OCUPACION	TOTAL	T	O	T	A	L	MEMBRAS	TOTAL	U	R	B	A	N	A	MEMBRAS
F O T A L	.....	.....	.....	.....	.....	.....	.....	.....	.....	.....	.....	.....	.....	.....	.....
011.....	6,693,768	3,387,992	1,305,876	333	3,910,538	465	1,207,017	2,703,521	2,703,521	333	132				
012.....	17	17	186		17										
013.....	351	716	216		876										
014.....	251	216	282		1,473										
019.....	1,560	1,268	1,355	165	1,474										
020.....	2,660	1,722	1,722	938	2,630										
022.....	5,049	4,504	4,504	545	4,992										
023.....	2,095	1,951	1,44	144	2,073										
024.....	1,822	1,744	1,744	78	1,798										
025.....	1,366	1,080	266		1,329										
026.....	1,271	282	116	29	1,095										
028.....	1,268	1,012	35	466	1,155										
029.....	2,727	2,438	235	33	2,546										
030.....	7,422	7,166	254	2,54	7,129										
031.....	331	354	14	14	335										
032.....	7,015	5,799	1,217	437	6,930										
033.....	1,926	1,410	116	116	1,858										
034.....	13,970	13,533	437	437	13,671										
035.....	3,011	2,969	42	42	2,969										
036.....	567	523	44	44	527										
037.....	329	318	11	11	315										
038.....	251	230	361	29	3,290										
039.....	3,251	3,271	29	29	1,880										
041.....	1,916	1,897	1,897	19	1,900										
042.....	1,118	1,111	4	4	1,080										
043.....	307	301	4	4	209										
051.....	325	156	169	169	322										
052.....	2,629	552	2,077	8	2,601										
053.....	60	52	8	8	52										
054.....	3,966	3,273	693	693	2,923										
059.....	407	475	132	132	535										
061.....	15,153	10,795	4,388	4,388	14,952										
062.....	3,573	3,386	1,939	1,939	3,517										
064.....	2,443	465	1,978	1,978	2,388										
065.....	1,068	911	1,57	1,57	1,025										
066.....	290	268	22	22	231										
067.....	1,961	515	1,446	1,446	1,966										
068.....	323	201	122	122	300										
069.....	846	62	784	784	819										
070.....	3,007	1,846	1,121	1,121	2,894										
071.....	3,873	2,71	3,62	3,62	3,727										
072.....	41,789	2,553	38,935	38,935	3,672										
074.....	64	13	50	50	64										
075.....	560	466	101	101	560										
076.....	476	158	318	318	472										
077.....	1,277	746	531	531	1,260										
078.....	4	2	2	2	4										
079.....	1,015	524	491	491	975										

POBLACION DE 12 AÑOS ECONOMICAMENTE ACTIVA POR AREA Y SEXO  
SEGUN GRUPOS DE OCUPACION

GRUPOS DE OCUPACION	TOTAL NACIONAL		F O T A		E		U R B A N A		R B A N A		M E M B R A S	
	TOTAL	VARONES	VARONES	MUJERES	VARONES	MUJERES	VARONES	MUJERES	VARONES	MUJERES	VARONES	MUJERES
081.....	145	101	46	100	43	100	43	100	43	100	43	100
082.....	35	25	10	25	10	25	10	25	10	25	10	25
083.....	1,202	762	440	759	1,196	759	437	759	437	759	437	759
084.....	103	66	37	101	66	101	35	66	35	66	35	66
085.....	477	299	178	475	178	475	178	475	178	475	178	475
089.....	2,446	1,507	939	2,426	939	2,426	939	2,426	939	2,426	939	2,426
091.....	2,134	1,264	870	2,100	870	2,100	870	2,100	870	2,100	870	2,100
092.....	1,976	1,386	590	1,966	590	1,966	590	1,966	590	1,966	590	1,966
093.....	413	247	166	412	166	412	166	412	166	412	166	412
110.....	7,118	4,932	2,186	7,066	2,186	7,066	2,176	7,066	2,176	7,066	2,176	7,066
121.....	10,187	6,534	3,653	10,097	3,653	10,097	3,622	10,097	3,622	10,097	3,622	10,097
122.....	856	484	372	852	372	852	361	852	361	852	361	852
129.....	10,938	8,073	2,865	10,745	2,865	10,745	2,819	10,745	2,819	10,745	2,819	10,745
131.....	12,989	8,131	4,858	12,842	4,858	12,842	4,817	12,842	4,817	12,842	4,817	12,842
132.....	7,583	4,792	2,791	7,523	2,791	7,523	2,750	7,523	2,750	7,523	2,750	7,523
133.....	1,011	592	419	1,000	419	1,000	419	1,000	419	1,000	419	1,000
134.....	324	190	134	317	134	317	134	317	134	317	134	317
135.....	1,515	169	1,346	1,511	169	1,511	169	1,511	169	1,511	169	1,511
138.....	14,338	3,279	11,059	14,338	3,279	11,059	14,338	3,279	11,059	14,338	3,279	11,059
139.....	50,695	20,949	29,746	50,695	29,746	50,695	29,746	50,695	29,746	50,695	29,746	50,695
141.....	2,184	1,826	358	2,184	358	2,184	358	2,184	358	2,184	358	2,184
149.....	233	145	88	233	88	233	88	233	88	233	88	233
151.....	131	96	35	131	35	131	35	131	35	131	35	131
158.....	327	1,249	922	327	922	327	922	327	922	327	922	327
164.....	1,415	1,108	307	1,415	307	1,415	307	1,415	307	1,415	307	1,415
162.....	5,809	4,954	855	5,704	855	5,704	866	5,704	866	5,704	866	5,704
163.....	4,302	3,996	306	4,302	306	4,302	306	4,302	306	4,302	306	4,302
171.....	5,016	4,527	489	5,016	489	5,016	489	5,016	489	5,016	489	5,016
172.....	431	183	248	430	248	430	248	430	248	430	248	430
173.....	752	752	356	752	356	752	356	752	356	752	356	752
174.....	521	422	99	518	99	518	98	518	98	518	98	518
175.....	1,98	1,277	711	1,98	711	1,98	711	1,98	711	1,98	711	1,98
179.....	6,005	5,554	451	6,076	451	6,076	451	6,076	451	6,076	451	6,076
190.....	6,870	4,613	2,257	6,853	2,257	6,853	2,257	6,853	2,257	6,853	2,257	6,853
191.....	2,997	732	1,865	2,910	1,865	2,910	1,865	2,910	1,865	2,910	1,865	2,910
192.....	2,091	582	1,509	2,069	1,509	2,069	1,509	2,069	1,509	2,069	1,509	2,069
193.....	4,959	9,873	4,906	4,821	4,906	4,821	4,906	4,821	4,906	4,821	4,906	4,821
194.....	168	81	87	168	87	168	87	168	87	168	87	168
195.....	237	97	140	232	140	232	140	232	140	232	140	232
196.....	615	255	360	615	360	615	360	615	360	615	360	615
197.....	54,668	54,270	398	49,338	398	49,338	398	49,338	398	49,338	398	49,338
198.....	1,101	1,101	0	1,101	0	1,101	0	1,101	0	1,101	0	1,101
201.....	14,322	11,729	3,602	14,315	3,602	14,315	3,602	14,315	3,602	14,315	3,602	14,315
202.....	995	744	251	981	251	981	251	981	251	981	251	981
203.....	338	243	95	328	95	328	95	328	95	328	95	328
204.....	1,194	884	310	1,194	310	1,194	310	1,194	310	1,194	310	1,194
205.....	163	129	34	162	34	162	34	162	34	162	34	162
208.....	36	23	13	34	13	34	13	34	13	34	13	34
209.....	995	775	220	989	220	989	220	989	220	989	220	989

POBLACION DE 12 AÑOS ECONOMICAMENTE ACTIVA POR AREA Y SEXO  
SEGUN GRUPOS DE OCUPACION

GRUPOS DE OCUPACION	TOTAL NACIONAL		T		O		T		A		L		H		M	
	TOTAL	VARONES	VARONES	MUJERES	VARONES	MUJERES	VARONES	MUJERES	VARONES	MUJERES	VARONES	MUJERES	VARONES	MUJERES	VARONES	MUJERES
210.....	1.073	992	31	962	31	962	922	15	850	72	850	922	15	850	72	850
211.....	3.852	3.567	285	3.567	285	3.567	3.699	3.420	279	12	3.420	3.699	3.420	279	12	3.420
212.....	127	139	12	127	12	136	136	124	12	12	124	136	124	12	12	12
213.....	1.158	1.071	87	1.071	87	1.071	1.136	1.008	324	324	1.008	1.136	1.008	324	324	1.008
214.....	1.071	1.071	0	1.071	0	1.071	1.071	1.071	0	0	1.071	1.071	1.071	0	0	1.071
215.....	2.330	2.198	132	2.198	132	2.282	2.282	2.282	0	0	2.282	2.282	2.282	0	0	2.282
216.....	1.903	1.493	410	1.493	410	1.882	1.882	1.882	0	0	1.882	1.882	1.882	0	0	1.882
217.....	2.759	2.477	282	2.477	282	2.646	2.646	2.646	0	0	2.646	2.646	2.646	0	0	2.646
218.....	2.968	2.814	154	2.814	154	2.920	2.920	2.920	0	0	2.920	2.920	2.920	0	0	2.920
219.....	5.060	4.490	561	4.490	561	4.943	4.943	4.943	0	0	4.943	4.943	4.943	0	0	4.943
220.....	12.784	12.066	718	12.066	718	12.491	12.491	12.491	0	0	12.491	12.491	12.491	0	0	12.491
221.....	2.952	2.205	747	2.205	747	2.656	2.656	2.656	0	0	2.656	2.656	2.656	0	0	2.656
222.....	6.644	5.205	1.439	5.205	1.439	5.443	5.443	5.443	0	0	5.443	5.443	5.443	0	0	5.443
223.....	5.210	3.149	2.061	3.149	2.061	3.611	3.611	3.611	0	0	3.611	3.611	3.611	0	0	3.611
224.....	8.835	8.784	51	8.784	51	9.166	9.166	9.166	0	0	9.166	9.166	9.166	0	0	9.166
225.....	2.020	1.829	191	1.829	191	1.999	1.999	1.999	0	0	1.999	1.999	1.999	0	0	1.999
226.....	9.329	8.267	1.062	8.267	1.062	10.530	10.530	10.530	0	0	10.530	10.530	10.530	0	0	10.530
227.....	2.999	2.821	178	2.821	178	3.423	3.423	3.423	0	0	3.423	3.423	3.423	0	0	3.423
228.....	4.294	3.821	473	3.821	473	4.055	4.055	4.055	0	0	4.055	4.055	4.055	0	0	4.055
229.....	17.762	17.778	0	17.778	0	17.506	17.506	17.506	0	0	17.506	17.506	17.506	0	0	17.506
300.....	7.822	6.553	1.269	6.553	1.269	7.547	7.547	7.547	0	0	7.547	7.547	7.547	0	0	7.547
310.....	8.633	6.112	2.521	6.112	2.521	8.426	8.426	8.426	0	0	8.426	8.426	8.426	0	0	8.426
311.....	2.644	2.221	423	2.221	423	2.471	2.471	2.471	0	0	2.471	2.471	2.471	0	0	2.471
312.....	195.247	6.810	188.437	6.810	188.437	159.588	159.588	159.588	0	0	159.588	159.588	159.588	0	0	159.588
322.....	2.086	2.291	205	2.291	205	2.072	2.072	2.072	0	0	2.072	2.072	2.072	0	0	2.072
335.....	59.559	31.406	28.153	31.406	28.153	58.283	58.283	58.283	0	0	58.283	58.283	58.283	0	0	58.283
345.....	30.572	28.448	2.124	28.448	2.124	29.359	29.359	29.359	0	0	29.359	29.359	29.359	0	0	29.359
349.....	5.405	3.143	2.262	3.143	2.262	5.353	5.353	5.353	0	0	5.353	5.353	5.353	0	0	5.353
351.....	105	55	50	55	50	98	98	98	0	0	98	98	98	0	0	98
352.....	412	209	203	209	203	320	320	320	0	0	320	320	320	0	0	320
359.....	3.920	3.489	431	3.489	431	3.799	3.799	3.799	0	0	3.799	3.799	3.799	0	0	3.799
360.....	715	679	36	679	36	603	603	603	0	0	603	603	603	0	0	603
370.....	19.754	18.041	1.713	18.041	1.713	19.016	19.016	19.016	0	0	19.016	19.016	19.016	0	0	19.016
380.....	6.853	6.245	608	6.245	608	6.496	6.496	6.496	0	0	6.496	6.496	6.496	0	0	6.496
391.....	40.971	36.952	4.019	36.952	4.019	39.009	39.009	39.009	0	0	39.009	39.009	39.009	0	0	39.009
395.....	877	677	200	677	200	800	800	800	0	0	800	800	800	0	0	800
396.....	1.054	1.093	39	1.093	39	1.118	1.118	1.118	0	0	1.118	1.118	1.118	0	0	1.118
397.....	11.520	7.574	3.946	7.574	3.946	11.218	11.218	11.218	0	0	11.218	11.218	11.218	0	0	11.218
398.....	6.516	6.516	0	6.516	0	6.516	6.516	6.516	0	0	6.516	6.516	6.516	0	0	6.516
399.....	28.494	20.407	8.087	20.407	8.087	27.244	27.244	27.244	0	0	27.244	27.244	27.244	0	0	27.244
401.....	6.560	5.832	728	5.832	728	6.444	6.444	6.444	0	0	6.444	6.444	6.444	0	0	6.444
402.....	24.739	20.915	3.824	20.915	3.824	24.171	24.171	24.171	0	0	24.171	24.171	24.171	0	0	24.171
403.....	1.733	1.465	268	1.465	268	1.700	1.700	1.700	0	0	1.700	1.700	1.700	0	0	1.700
410.....	114.165	96.226	17.939	96.226	17.939	98.523	98.523	98.523	0	0	98.523	98.523	98.523	0	0	98.523
421.....	7.210	5.987	1.223	5.987	1.223	7.085	7.085	7.085	0	0	7.085	7.085	7.085	0	0	7.085
422.....	2.119	1.735	384	1.735	384	2.064	2.064	2.064	0	0	2.064	2.064	2.064	0	0	2.064
423.....	4.210	3.727	483	3.727	483	4.144	4.144	4.144	0	0	4.144	4.144	4.144	0	0	4.144
433.....	6.833	5.510	1.323	5.510	1.323	6.429	6.429	6.429	0	0	6.429	6.429	6.429	0	0	6.429
439.....	833	833	0	833	0	833	833	833	0	0	833	833	833	0	0	833
441.....	5.670	4.535	1.135	4.535	1.135	5.582	5.582	5.582	0	0	5.582	5.582	5.582	0	0	5.582
442.....	1.519	1.261	258	1.261	258	1.476	1.476	1.476	0	0	1.476	1.476	1.476	0	0	1.476
443.....	230	230	0	230	0	229	229	229	0	0	229	229	229	0	0	229
451.....	209.531	147.156	62.375	147.156	62.375	197.060	197.060	197.060	0	0	197.060	197.060	197.060	0	0	197.060
452.....	101.850	75.195	26.654	75.195	26.654	90.957	90.957	90.957	0	0	90.957	90.957	90.957	0	0	90.957

POBLACION DE 12 AÑOS ECONOMICAMENTE ACTIVA POR AREA Y SEXO  
SEGUN GRUPOS DE OCUPACION

GRUPOS DE OCUPACION	TOTAL NACIONAL		T O T A L		U R B A N O S		R U R A L E S		H E M B R A S	
	TOTAL	VARONES	A	L	A	L	A	L	A	L
490.....	16,429	15,313	1,316	15,418	14,183	1,235	1,235			
510.....	7,517	6,150	1,367	7,036	5,784	1,252	1,252			
520.....	4,031	1,927	2,104	2,910	1,088	1,822	1,822			
531.....	50,754	12,608	38,146	44,401	11,975	32,426	32,426			
532.....	44,249	31,101	13,148	41,054	29,079	11,975	11,975			
540.....	184,024	9,053	174,971	186,922	8,345	186,922	186,922			
550.....	64,054	27,064	36,990	57,040	23,418	33,622	33,622			
560.....	19,804	2,998	16,806	17,534	2,900	14,634	14,634			
570.....	16,219	4,749	11,470	15,794	4,546	11,248	11,248			
581.....	2,973	2,903	70	2,790	2,721	69	69			
582.....	25,529	28,111	1,418	21,638	20,517	1,321	1,321			
583.....	2,617	2,503	114	2,432	2,326	106	106			
589.....	58,795	57,448	1,347	52,143	50,860	1,283	1,283			
591.....	387	210	177	263	172	91	91			
595.....	24,104	9,098	15,006	22,892	8,530	14,362	14,362			
594.....	1,885	1,741	144	1,851	1,709	142	142			
595.....	664	630	34	649	616	33	33			
596.....	933	385	548	918	374	544	544			
597.....	120	107	13	111	99	12	12			
598.....	517	364	153	492	341	151	151			
599.....	12,060	7,857	4,203	10,753	6,964	3,789	3,789			
601.....	11,158	10,772	386	4,560	4,392	1,168	1,168			
602.....	12,483	12,560	107	1,573	1,519	54	54			
612.....	204,539	194,700	9,839	32,293	31,481	812	812			
613.....	16,766	16,380	386	5,476	5,373	103	103			
614.....	1,261	1,144	117	631	585	46	46			
621.....	95,985	92,733	3,252	17,998	17,314	684	684			
622.....	22,592	21,654	938	5,196	4,960	236	236			
623.....	38,538	35,656	2,973	4,556	4,101	455	455			
624.....	8,934	8,745	189	2,520	2,455	65	65			
625.....	29,149	28,192	957	1,877	1,815	62	62			
626.....	11,160	12,800	1,640	11,916	10,803	1,113	1,113			
628.....	11,088	11,028	60	4,625	4,598	27	27			
629.....	33,727	33,008	719	5,933	5,689	244	244			
632.....	959	820	139	335	285	50	50			
641.....	17,546	17,336	210	8,448	568	31	31			
642.....	30	29	1	14	14	0	0			
649.....	96	84	12	52	49	3	3			
700.....	53,049	48,502	4,547	51,108	46,766	4,342	4,342			
712.....	4,908	4,502	406	1,808	1,687	121	121			
713.....	4,183	4,131	52	3,885	3,835	50	50			
714.....	14,338	4,419	19	3,69	354	15	15			
715.....	140	132	8	108	100	8	8			
716.....	310	305	5	121	116	5	5			
721.....	745	723	22	699	679	20	20			
722.....	371	358	13	345	332	13	13			
723.....	411	402	9	385	377	8	8			

POBLACION DE 12 AÑOS ECONOMICAMENTE ACTIVA POR AREA Y SEXO  
SEGUN GRUPOS DE OCUPACION

TOTAL NACIONAL

GRUPOS DE OCUPACION	TOTAL		O T A L		M E M B R A S		TOTAL	U R B A N O S		M E M B R A S
	VARONES	MUJERES	VARONES	MUJERES	VARONES	MUJERES		VARONES	MUJERES	
724.....	274	261	15	24	12	22				
725.....	643	619	24	24	25	22				
726.....	111	102	5	9	9	9				
727.....	62	57	3	2	2	2				
728.....	457	435	92	92	85	85				
729.....	11,840	10,767	75	75	68	68				
730.....	1,702	1,553	142	12	141	141				
731.....	111	92	12	9	9	9				
732.....	2,320	1,952	628	1,643	406	406				
733.....	401	312	39	296	99	99				
734.....	186	172	14	170	14	14				
735.....	204	189	15	195	15	15				
736.....	70	43	10	60	31	31				
737.....	3,644	3,605	26	26	26	26				
738.....	13,059	10,721	130	121	121	121				
739.....	75	69	23	47	23	23				
740.....	185	67	18	81	18	18				
741.....	2,319	1,618	901	1,977	614	614				
742.....	677	593	284	602	377	377				
743.....	875	650	285	562	224	224				
744.....	9,943	6,780	3,183	8,998	6,111	6,111				
745.....	309	244	61	286	229	229				
746.....	1,260	1,213	67	1,041	101	101				
747.....	1,127	1,285	79	2,582	1,468	1,468				
748.....	11,825	11,218	617	10,678	10,095	10,095				
749.....	1,654	989	645	1,620	862	862				
750.....	4,216	3,775	441	3,254	2,876	2,876				
751.....	11,339	11,339	3,691	14,165	10,698	10,698				
752.....	417	291	126	362	254	254				
753.....	5,826	5,251	575	5,425	4,882	4,882				
754.....	11,219	8,999	3,120	10,942	7,199	7,199				
755.....	232	175	107	222	125	125				
756.....	704	627	150	551	436	436				
757.....	698	684	216	665	470	470				
758.....	41,057	5,518	35,509	39,507	34,115	34,115				
759.....	50	26	24	50	24	24				
760.....	61	40	21	53	37	37				
761.....	1,159	965	304	1,150	853	853				
762.....	1,780	1,704	1,575	1,726	1,531	1,531				
763.....	6,886	5,279	637	6,615	6,047	6,047				
764.....	1,591	364	1,747	1,820	1,649	1,649				
765.....	1,166	1,361	1,453	1,458	1,090	1,090				
766.....	1,527	1,527	530	1,487	1,416	1,416				
767.....	10,827	10,438	189	9,992	9,319	9,319				
768.....	707	647	43	645	609	609				
769.....	3,381	3,039	342	3,145	2,828	2,828				
770.....	545	523	22	511	489	489				
771.....	21,902	21,797	195	20,670	20,486	20,486				

POBLACION DE 12 AÑOS ECONOMICAMENTE ACTIVA POR AREA Y SEXO  
SEGN GRUPOS DE OCUPACION

## TOTAL NACIONAL

GRUPOS DE OCUPACION	TOTAL		HOMBRES		MUJERES		TOTAL		HOMBRES		MUJERES	
	VARONES	HEMBRAS	VARONES	HEMBRAS	VARONES	HEMBRAS	VARONES	HEMBRAS	VARONES	HEMBRAS	VARONES	HEMBRAS
332.....	3,449	80	3,411	75	3,336	8	3,411	75	3,336	8	3,411	75
333.....	154	10	1,012	106	1,095	934	1,095	106	1,095	934	1,095	106
334.....	80	17	6,095	6,078	6,078	28	6,095	28	6,095	28	6,095	28
335.....	4,057	6,7	4,501	6,19	3,882	6,19	4,501	6,19	3,882	6,19	4,501	6,19
341.....	2,407	210	2,523	204	2,319	204	2,523	204	2,319	204	2,523	204
342.....	2,950	241	3,092	256	2,856	256	3,092	256	2,856	256	3,092	256
343.....	50,090	403	46,617	380	46,237	380	46,617	380	46,237	380	46,617	380
344.....	1,361	14	1,347	14	1,333	14	1,347	14	1,333	14	1,347	14
345.....	63,512	781	60,251	742	59,509	742	60,251	742	59,509	742	60,251	742
351.....	7,110	118	6,363	115	6,747	115	6,363	115	6,747	115	6,363	115
352.....	361	13	2,342	13	1,250	13	2,342	13	1,250	13	2,342	13
353.....	2,445	69	2,264	69	1,250	69	2,264	69	1,250	69	2,264	69
354.....	3,319	22	2,224	22	1,250	22	2,224	22	1,250	22	2,224	22
355.....	36,661	392	33,296	376	32,920	376	33,296	376	32,920	376	33,296	376
356.....	1,211	135	1,308	133	1,175	133	1,308	133	1,175	133	1,308	133
357.....	3,838	104	3,452	100	3,352	100	3,452	100	3,352	100	3,452	100
358.....	2,773	246	2,809	237	2,572	237	2,809	237	2,572	237	2,809	237
359.....	3,019	272	2,236	261	1,975	261	2,236	261	1,975	261	2,236	261
361.....	2,043	52	2,043	52	1,771	52	2,043	52	1,771	52	2,043	52
362.....	746	79	13,094	79	13,018	79	13,094	79	13,018	79	13,094	79
371.....	14,137	379	13,024	379	12,978	379	13,024	379	12,978	379	13,024	379
372.....	33,192	187	1,255	187	1,255	187	1,255	187	1,255	187	1,255	187
373.....	13,850	187	1,255	187	1,255	187	1,255	187	1,255	187	1,255	187
380.....	2,500	148	2,155	148	2,010	148	2,155	148	2,010	148	2,155	148
381.....	857	71	816	69	747	69	816	69	747	69	816	69
382.....	2,200	1,535	3,197	1,535	1,797	1,535	3,197	1,535	1,797	1,535	3,197	1,535
383.....	753	27	677	22	655	22	677	22	655	22	677	22
384.....	42	4	40	4	36	4	40	4	36	4	40	4
385.....	274	132	405	132	259	132	405	132	259	132	405	132
386.....	2,617	164	2,841	164	2,59	164	2,841	164	2,59	164	2,841	164
387.....	3,284	218	3,202	218	2,98	218	3,202	218	2,98	218	3,202	218
388.....	2,740	187	5,399	187	5,249	187	5,399	187	5,249	187	5,399	187
389.....	2,979	770	3,573	770	2,877	770	3,573	770	2,877	770	3,573	770
391.....	3,117	261	3,310	261	3,056	261	3,310	261	3,056	261	3,310	261
392.....	1,410	123	1,499	121	1,378	121	1,499	121	1,378	121	1,499	121
393.....	130	4	125	4	121	4	125	4	121	4	125	4
394.....	1,217	49	1,206	49	1,157	49	1,206	49	1,157	49	1,206	49
395.....	2,666	58	2,743	58	2,679	58	2,743	58	2,679	58	2,743	58
396.....	2,785	1,147	2,767	1,147	1,355	1,147	2,767	1,147	1,355	1,147	2,767	1,147
397.....	2,483	193	4,501	193	4,30	193	4,501	193	4,30	193	4,501	193
398.....	3,576	204	1,047	204	1,047	204	1,047	204	1,047	204	1,047	204
399.....	12,355	343	12,081	343	11,755	343	12,081	343	11,755	343	12,081	343
401.....	1,177	119	1,118	119	1,111	119	1,118	119	1,111	119	1,118	119
402.....	498	104	408	104	341	104	408	104	341	104	408	104
403.....	6,619	6,422	5,251	197	5,087	174	5,251	197	5,087	174	5,251	197
404.....	5,427	3,693	4,776	1,734	4,776	1,734	4,776	1,734	4,776	1,734	4,776	1,734
405.....	150,174	14,919	127,477	1,951	127,477	1,951	127,477	1,951	127,477	1,951	127,477	1,951
406.....	8,029	61	7,152	61	7,152	61	7,152	61	7,152	61	7,152	61
407.....	53,663	398	35,041	398	34,855	398	35,041	398	34,855	398	35,041	398
408.....	38,469	427	35,406	427	34,855	427	35,406	427	34,855	427	35,406	427
409.....	441	14	406	14	392	14	406	14	392	14	406	14



POBLACION DE 12 AÑOS ECONOMICAMENTE ACTIVA POR AREA Y SEXO  
SEGUN GRUPOS DE OCUPACION

GRUPOS DE OCUPACION	TOTAL NACIONAL		T		O		T		U		R		A		N	
	TOTAL	HEMBRAS	VARONES	HEMBRAS	VARONES	HEMBRAS	VARONES	TOTAL	VARONES	HEMBRAS	VARONES	HEMBRAS	VARONES	HEMBRAS	VARONES	HEMBRAS
955.....	315	5	310	5				295	290					290	5	
957.....	546	13	533	13				532	519					519	13	
959.....	73.882	1.353	72.529	1.353				62.235	60.979					60.979	1.256	
961.....	2.046	48	1.998	48				1.726	1.684					1.684	42	
969.....	5.296	353	4.943	353				4.416	4.115					4.115	301	
971.....	28.513	4.923	23.590	4.923				26.026	21.354					21.354	4.672	
973.....	6.422	53	6.369	53				6.209	6.301					6.301	8	
974.....	11.879	133	11.746	133				10.155	10.612					10.612	52	
979.....	683	34	649	34				594	565					565	29	
981.....	6.266	41	6.225	41				5.394	5.260					5.260	34	
982.....	624	14	610	14				563	549					549	14	
983.....	249	4	245	4				222	218					218	4	
984.....	65	-	65	-				57	57					57	-	
985.....	243.200	3.521	239.679	3.521				216.489	213.149					213.149	3.340	
986.....	88	2	86	2				61	59					59	2	
987.....	252	6	246	6				181	175					175	6	
991.....	6.758	188	6.570	188				6.058	4.281					4.281	1.731	
992.....	208	19	189	19				130	112					112	18	
994.....	150	19	131	19				130	112					112	18	
998.....	76.512	8.074	68.438	8.074				69.447	61.733					61.733	7.714	
999.....	93.072	20.593	72.479	20.593				78.456	59.492					59.492	18.766	
000.....	493.879	113.952	380.017	113.952				420.660	317.865					317.865	102.795	
000000 TRABAJO POR PRIMERA VEZ...	146.323	72.073	74.250	72.073				128.035	62.858					62.858	65.177	



POBLACION DE 12 AÑOS ECONOMICAMENTE ACTIVA POR AREA Y SEXO  
SEGUN GRUPOS DE OCUPACION

GRUPOS DE OCUPACION	TOTAL NACIONAL		T. N. T. E. R. M. E. D. I. A		TOTAL	R. U. R. A. L.	
	TOTAL	T. N. T. E. R. M. E. D. I. A	HOMBRES	MUJERES		VARONES	HEBRAS
081.....	1	1	-	-	1	-	1
082.....	-	-	-	-	-	-	-
083.....	2	2	-	-	4	-	4
084.....	1	1	-	-	1	-	1
085.....	3	3	-	-	3	-	3
086.....	32	32	7	2	32	22	11
090.....	3	3	-	-	5	-	5
091.....	-	-	-	-	-	-	-
092.....	7	5	2	2	21	16	5
093.....	-	-	-	-	1	-	1
110.....	22	17	5	5	30	25	5
121.....	40	29	11	9	50	30	20
122.....	25	17	9	8	38	35	3
129.....	100	76	24	24	93	71	22
131.....	65	42	36	31	37	39	120
132.....	13	13	13	13	13	13	13
133.....	2,864	546	2,027	2,027	3,276	2,190	1,086
134.....	186	12	174	174	166	157	9
135.....	17	7	10	10	10	2	8
138.....	590	126	464	464	1,193	342	851
139.....	1,187	501	686	686	1,109	475	634
141.....	110	91	19	19	99	76	23
149.....	17	11	6	6	10	8	2
151.....	2	2	-	-	-	-	-
156.....	2	2	-	-	-	-	-
158.....	1	1	-	-	-	-	-
161.....	10	7	3	3	12	5	7
162.....	19	17	2	2	32	28	4
163.....	40	36	4	4	65	62	3
164.....	50	46	4	4	62	62	0
165.....	80	73	7	7	112	98	14
172.....	-	-	-	-	1	-	1
173.....	6	6	-	-	10	5	5
174.....	-	-	-	-	3	-	3
175.....	10	8	2	2	2	2	-
179.....	19	19	1	1	18	16	2
180.....	11	11	2	2	18	108	8
191.....	47	10	37	37	40	15	25
192.....	17	8	9	9	5	4	1
193.....	77	25	52	52	61	27	34
194.....	-	-	-	-	-	-	-
195.....	2	-	2	2	3	-	3
196.....	8	4	4	4	11	6	5
197.....	2,032	2,029	3	3	3,298	3,290	8
198.....	8	8	-	-	1	-	1
209.....	172	128	42	42	305	250	55
210.....	4	4	-	-	3	-	3
202.....	5	4	2	2	6	5	1
203.....	1	1	3	3	6	5	1
204.....	144	114	30	30	188	155	33
205.....	1	1	-	-	-	-	-
208.....	1	1	-	-	1	-	1
209.....	40	32	8	8	96	87	9

POBLACION DE 12 AÑOS ECONOMICAMENTE ACTIVA  
SEGUN GRUPOS DE OCUPACION POR AREA Y SEXO

GRUPOS DE OCUPACION	TOTAL NACIONAL		I N T E R M E D I A		O T I A		TOTAL	R U R A L	U R B A N A	M I E M B R A S
	TOTAL	VARONES	VARONES	M I E M B R A S	M I E M B R A S	M I E M B R A S				
210.....	44	43	1				107	99	9	3
211.....	70	61	9				93	86	7	7
212.....	2	2					1	1		
213.....	13	12	1				13	11	2	1
214.....	15	12	3				1			
215.....	21	21					25	25		
216.....	7	7					1			
217.....	15	17	1				17	17		
218.....	22	22	1				25	24	1	1
219.....	56	52	4				61	57	4	4
220.....	123	120	3				170	167	3	3
240.....	34	29	6				24	21	3	3
240.....	31	29	2				36	32	4	4
250.....	11	9	2				6	6		
250.....	80	80					127	106	21	21
250.....	103	98	5				127	127		
259.....	168	159	9				223	203	20	20
300.....	108	108					129	108	21	21
309.....	179	179					171	138	33	33
310.....	100	85	15				107	85	22	22
319.....	84	65	19				89	74	15	15
321.....	252	252					322	322		
322.....	4	4					3,130	322	2,808	
331.....	591	321	270				880	466	414	414
332.....	59	59					527	466	61	61
341.....	36	36					2	2		
342.....	30	21	9				21	21		
351.....	3						4	4		
352.....	11						13	13		
352.....	42	11	31				50	10	40	40
359.....	56	52	4				65	64	1	1
360.....	35	35					77	74	3	3
370.....	339	297	42				399	367	32	32
380.....	170	101	69				187	122	65	65
392.....	72	61.6	11				1,235	1,067	158	158
393.....	1									
393.....	1,661	817	645				1,588	1,058	529	529
394.....	129	129					166	166		
395.....	119	47	72				115	34	81	81
399.....	385	385					769	630	139	139
401.....	49	38	11				68	62	6	6
402.....	295	250	45				273	230	43	43
409.....	11	10	1				22	22		
410.....	4,909	4,260	649				10,733	9,355	1,378	1,378
421.....	56	49	7				69	57	12	12
422.....	2	2					3	3		
423.....	2						50	50		
424.....	8						47	47		
439.....	2	2					3	3		
441.....	45	40	5				52	46	6	6
442.....	27	23	4				18	17	1	1
443.....	3						1	1		
451.....	4,791	3,590	1,201				7,980	6,164	1,816	1,816
452.....	3,605	2,797	808				7,288	5,800	1,488	1,488

POBLACION DE 12 AÑOS ECONOMICAMENTE ACTIVA  
SEGUN GRUPOS DE OCUPACION POR AREA Y SEXO

GRUPOS DE OCUPACION	TOTAL NACIONAL		I N T E R M E D I A		TOTAL	R U R		A	C
	TOTAL	I N T E R M E D I A	V A R O N E S	M U J E R E S		V A R O N E S	M U J E R E S		
690.....	400	371	29	52	759	52			
510.....	161	127	34	81	239	81			
520.....	212	81	151	151	758	151			
2,055.....	317	1,738	4,298	604	3,694	604			
532.....	1,181	458	2,014	1,209	715	1,209			
540.....	296	5,254	13,322	984	12,878	984			
551.....	610	445	1,350	945	2,303	945			
552.....	2,594	1,145	1,449	632	2,427	632			
560.....	796	96	1,236	119	1,811	119			
561.....	62	108	121	117	230	117			
562.....	1,205	1,158	2,486	120	4,326	120			
583.....	61	57	4	4	120	4			
589.....	1,802	1,785	17	47	4,803	47			
591.....	14	12	2	3	27	3			
592.....	1	1	14	14	27	14			
593.....	566	195	351	391	273	391			
594.....	4	7	27	40	70	40			
595.....	4	4	11	15	26	15			
596.....	8	6	2	4	15	4			
597.....	8	7	5	4	16	4			
598.....	422	284	138	885	609	276			
601.....	716	696	20	5,882	5,684	198			
602.....	1,387	1,373	14	7,785	7,706	79			
611.....	241	230	11	2,238	2,194	44			
612.....	12,949	12,591	358	150,287	152,628	3,669			
613.....	1,291	1,270	21	9,999	9,737	262			
614.....	88	72	26	70,562	68,230	2,312			
621.....	7,441	7,189	252	15,749	15,113	636			
622.....	2,685	2,668	17	31,297	29,003	2,292			
623.....	684	675	226	15,730	5,615	115			
625.....	4,329	4,272	57	20,054	19,824	230			
626.....	435	389	46	1,801	1,685	116			
627.....	513	499	14	1,531	1,448	83			
628.....	1,273	1,267	6	5,190	5,163	27			
629.....	4,400	4,333	67	23,398	22,986	408			
631.....	51	45	6	59	27	27			
632.....	82	82	41	59	27	27			
641.....	3,156	3,093	63	5,962	5,900	58			
642.....	17	9	8	15	14	1			
643.....	0	0	27	26	26	1			
700.....	663	643	32	1,266	1,233	33			
711.....	733	733	11	2,054	2,013	41			
712.....	32	162	162	157	157	5			
713.....	150	152	2	146	146	5			
714.....	17	16	1	32	49	17			
715.....	17	17	1	15	15	1			
716.....	137	137	1	26	26	1			
721.....	28	20	1	18	18	1			
722.....	8	8	1	18	18	1			
723.....	10	10	1	16	15	1			

POBLACION DE 12 AÑOS ECONOMICAMENTE ACTIVA POR AREA Y SEXO  
SEGUN GRUPOS DE OCUPACION

GRUPOS DE OCUPACION	TOTAL NACIONAL		I N T E R M E D I A		TOTAL	R U R		L
	TOTAL	VARONES	HOMBRES	HEMBRAS		VARONES	HEMBRAS	
724.....	1	-	1	1	6	6	-	-
725.....	14	16	-	-	10	8	2	-
726.....	4	4	-	-	4	4	-	-
727.....	-	-	-	-	5	5	-	-
728.....	10	10	-	-	20	20	-	-
729.....	181	166	15	15	511	477	34	34
731.....	37	34	3	3	116	112	4	4
732.....	96	91	5	5	192	180	12	12
733.....	5	5	-	-	8	5	3	3
734.....	19	18	1	1	122	101	21	21
735.....	2	2	-	-	14	14	-	-
741.....	6	6	-	-	14	14	-	-
742.....	2	2	-	-	11	11	-	-
743.....	8	8	-	-	14	14	-	-
744.....	2	2	-	-	11	11	-	-
745.....	105	105	-	-	129	127	2	2
749.....	346	316	30	30	761	667	74	74
751.....	5	5	5	5	20	16	4	4
752.....	4	3	1	1	34	21	13	13
753.....	4	4	-	-	305	33	272	272
754.....	37	22	15	15	65	13	52	52
755.....	19	3	2	2	10	9	1	1
756.....	127	84	41	41	818	383	435	435
759.....	10	6	4	4	17	12	5	5
761.....	1	1	1	1	12	12	-	-
762.....	2	2	-	-	85	81	4	4
771.....	30	29	2	2	733	726	7	7
772.....	345	341	4	4	799	749	50	50
773.....	388	374	14	14	162	87	75	75
776.....	72	40	32	32	737	695	42	42
777.....	204	204	21	21	576	434	142	142
778.....	207	207	10	10	40	25	15	15
779.....	131	121	10	10	200	248	22	22
781.....	270	196	74	74	904	721	183	183
782.....	36	31	5	5	24	24	-	-
783.....	23	16	7	7	40	28	12	12
784.....	4	4	-	-	60	55	5	5
789.....	82	77	5	5	151	137	14	14
792.....	655	82	573	573	895	74	821	821
793.....	-	-	-	-	7	-	7	7
794.....	4	4	1	1	11	5	6	6
795.....	18	3	15	15	17	17	-	-
796.....	796	796	89	89	176	160	16	16
799.....	97	89	8	8	148	81	67	67
801.....	23	11	12	12	175	153	22	22
802.....	183	159	25	25	175	105	70	70
803.....	40	32	8	8	126	79	47	47
811.....	209	205	4	4	426	414	12	12
815.....	21	21	-	-	141	141	-	-
816.....	92	91	1	1	145	130	15	15
820.....	4	4	-	-	30	30	-	-
831.....	426	419	7	7	806	802	4	4

POBLACION DE 12 AÑOS ECONOMICAMENTE ACTIVA POR AREA Y SEXO  
SEGUN GRUPOS DE OCUPACION

TOTAL NACIONAL

GRUPOS DE OCUPACION	TOTAL		M T E R		H E M B R A S		TOTAL	R U R		H E M B R A S
	VARONES	HEMBRAS	VARONES	HEMBRAS	VARONES	HEMBRAS				
832.....	42	41	1	1	76	72	4			
833.....	5	5	—	—	7	3	—			
834.....	20	19	1	1	31	31	—			
835.....	11	11	10	10	137	119	18			
839.....	56	59	56	56	58	56	2			
841.....	46	46	46	46	53	50	3			
843.....	1,296	1,292	4	4	2,580	2,561	19			
844.....	4	4	—	—	10	10	—			
849.....	1,289	1,278	11	11	2,753	2,725	28			
851.....	92	92	—	—	155	153	2			
852.....	8	7	1	1	11	11	—			
853.....	32	28	4	4	77	57	20			
854.....	45	42	5	5	77	77	—			
855.....	633	630	1	1	1,322	1,311	11			
856.....	210	218	1	1	255	24	—			
857.....	60	55	5	5	271	268	3			
861.....	30	27	3	3	150	146	4			
862.....	13	10	2	2	49	41	8			
871.....	366	364	3	3	14	13	1			
872.....	948	941	7	7	677	676	1			
873.....	234	227	7	7	1,769	1,757	12			
874.....	40	37	3	3	510	507	3			
880.....	12	9	5	5	35	33	—			
891.....	23	25	2	2	18	17	1			
892.....	101	101	21	21	435	321	114			
893.....	—	—	2	2	52	52	—			
895.....	10	6	—	—	11	2	—			
899.....	57	53	4	4	9	9	—			
901.....	91	56	35	35	183	168	15			
902.....	122	121	1	1	274	186	88			
910.....	43	32	11	11	237	234	3			
921.....	27	24	3	3	124	101	23			
922.....	13	13	2	2	41	39	—			
923.....	3	3	—	—	19	19	—			
924.....	5	8	—	—	2	2	—			
925.....	6	8	1	1	14	6	—			
926.....	5	5	—	—	13	7	—			
927.....	2	2	1	1	13	7	—			
929.....	22	19	3	3	2	2	—			
931.....	331	326	5	5	45	40	5			
939.....	208	201	7	7	592	583	9			
941.....	1	1	—	—	369	379	10			
942.....	44	24	20	20	18	17	—			
943.....	31	30	1	1	29	29	—			
949.....	153	151	2	2	1,029	1,029	—			
951.....	6,643	6,643	39	39	518	518	—			
952.....	261	238	35	35	15,082	14,993	89			
953.....	7	5	2	2	636	633	3			
954.....	92	989	3	3	31	25	6			
955.....	11	11	—	—	2,296	2,297	—			
					24	24	—			

POBLACION DE 12 AÑOS ECONOMICAMENTE ACTIVA POR AREA Y SEXO  
SEGUN GRUPOS DE OCUPACION

GRUPOS DE OCUPACION	TOTAL NACIONAL		I N T E R M E D I A		TOTAL	R U R A L	
	TOTAL	VARONES	VARONES	HEMBRAS		VARONES	HEMBRAS
956.....	3	3	--	--	17	17	--
959.....	6	6	--	--	8	8	--
959.....	3,290	3,272	27	27	8,348	8,278	70
961.....	64	64	2	2	234	250	4
969.....	200	194	92	92	680	665	15
971.....	679	587	97	97	1,347	1,347	159
972.....	7	6	1	1	--	--	--
973.....	103	102	1	1	252	252	--
974.....	504	501	3	3	1,220	1,209	11
979.....	32	30	2	2	57	54	3
981.....	278	277	1	1	594	588	6
983.....	25	25	--	--	36	36	--
984.....	2	2	--	--	18	18	--
985.....	8,269	8,218	51	51	18,442	18,312	130
986.....	5	5	--	--	22	22	--
989.....	7	7	--	--	24	24	--
991.....	237	185	52	52	493	488	135
992.....	35	34	1	1	165	163	1
993.....	7	7	--	--	13	12	1
998.....	2,094	1,765	129	129	4,740	4,740	231
000.....	4,257	3,575	682	682	10,359	9,212	1,147
000.....	20,952	17,744	3,188	3,188	57,287	49,308	7,979
BUSCANDO TRABAJO POR PRIMERA VEZ..	6,147	3,640	2,507	2,507	12,141	7,752	4,389



POBLACION DE 12 AÑOS Y MAS ECONOMICAMENTE ACTIVA POR RAMAS DE ACTIVIDAD ECONOMICA SEGUN SEXO Y GRUPOS DE OCUPACION

SEXO Y GRUPOS DE OCUPACION	TOTAL	TOTAL NACIONAL									
		1	2	3	4	5	6	7	8	9	0
TOTAL	4,547,445	534,385	54,764	639,030	53,100	399,893	732,448	276,487	194,518	1,190,492	472,218
GRAN GRUPO 0/1	493,082	1,890	7,671	22,002	4,104	16,896	10,406	11,253	32,705	382,812	3,736
01	19,282	214	2,502	3,106	1,104	5,088	329	731	3,243	1,770	339
03	38,635	154	6,711	2,037	6,870	1,076	5,066	4,403	9,533	703	339
04	3,341	158	3,255	165	15	1,890	1,890	94	1,890	1,890	24
05	7,587	613	7,979	451	35	164	581	5,459	54	5,459	82
06	25,750	214	180	404	23	48	1,733	55	79	22,952	82
07	59,091	42	29	606	40	112	652	178	73	49,897	194
08	7,210	24	527	1,106	190	259	899	416	2,017	1,690	102
09	4,312	29	493	246	53	282	317	171	1,562	1,278	121
10	7,118	38	1,231	666	139	670	272	2,484	1,348	155	
12	21,981	55	273	1,518	381	773	1,229	648	4,043	405	
13	191,231	73	354	1,590	103	119	1,664	291	10,855	189,311	259
14	2,417	1	15	15	1	6	1	1	2,373	17	
15	2,858	1	39	1,366	19	36	31	59	225	1,040	42
16	11,526	11	41	1,289	33	1,319	566	74	3,282	4,839	272
17	8,622	6	2	58	1	8	850	78	146	7,336	137
18	6,305	33	74	67	21	64	26	73	49	5,866	32
19	91,547	236	597	3,193	418	1,091	983	1,128	3,441	69,709	751
GRAN GRUPO 2	76,441	537	1,379	24,050	849	14,532	6,440	4,339	13,038	10,397	1,027
20	3,427	152	810	21,023	32	143	703	123	108	4,043	16
21	12,784	112	34	176	31	12,239	46	27	209	591	52
22	6,644	1	9	27	3	27	28	10	6,474	54	11
24	3,510	1	5	75	7	59	5	182	34	129	5
25	833	1	4	30	574	30	19	14	6	155	5
26	9,480	40	8	216	51	46	2,988	294	3,482	2,332	23
27	-	-	-	-	-	-	-	-	-	-	-
28	-	-	-	-	-	-	-	-	-	-	-
29	15,021	137	158	2,402	125	1,962	2,530	846	2,623	3,568	870

NOTA: EXCLUYE PERSONAS BUSCANDO TRABAJO POR PRIMERA VEZ.

POBLACION DE 12 AÑOS Y MAS ECONOMICAMENTE ACTIVA POR RAMAS DE ACTIVIDAD  
ECONOMICA SEGUN SEXO Y GRUPOS DE OCUPACION

## TOTAL NACIONAL

GRUPOS DE OCUPACION	SEXO	TOTAL	1	2	3	4	5	6	7	8	9	10
GRAN GRUPO	SEXO	TOTAL	1	2	3	4	5	6	7	8	9	10
30	M	520-484	2,564	7,562	70,724	11,798	25,579	83,185	46,662	98,235	164,071	10,336
30	F	25-584	90	100	7,097	763	1,499	2,886	1,586	5,863	5,087	10,332
31	M	11-277	26	233	350	300	1,265	366	1,171	359	8,178	49
31	F	167-333	1,852	21,245	21,245	3,006	8,642	24,058	9,516	31,102	62,970	4,163
32	M	90-011	649	722	11,573	1,964	3,576	25,720	4,277	25,885	13,728	1,816
32	F	5-681	7	169	1,058	110	194	672	257	2,289	844	71
35	M	4-837	7	57	259	63	105	167	3,311	40	386	42
36	M	10-715	-	2	14	5	4	25	553	14	94	4
37	M	19-624	31	103	1,662	338	792	2,139	4,019	3,034	5,517	504
38	M	188-839	51	394	27,196	5,076	10,396	26,851	17,047	28,592	65,576	3,911
39	M	497-794	941	3,945	36,760	844	1,431	428,526	4,403	9,447	10,242	2,958
40	M	33-032	485	16	1,175	27	98	29,426	280	860	1,065	52
41	M	114-165	893	23	2,374	89	210	106,370	564	432	2,509	701
42	M	9-329	48	110	2,758	96	313	4,958	162	341	480	63
43	M	5-509	12	31	1,716	13	44	2,198	858	385	151	101
44	M	7-651	12	29	724	18	102	934	207	5,059	320	46
45	M	311-681	1,484	227	23,347	301	564	275,414	1,486	2,092	5,029	1,737
49	M	-	-	-	-	-	-	-	-	-	-	-
49	F	-	-	-	-	-	-	-	-	-	-	-
48	M	-	-	-	-	-	-	-	-	-	-	-
49	F	-	-	-	-	-	-	-	-	-	-	-
16-629			236	49	4,666	300	100	9,226	848	288	688	258

NOTA: EXCLUDE PERSONAS BUSCANDO TRABAJO POR PRIMERA VEZ.

CUADRO III.77

POBLACION DE 12 AÑOS Y MAS ECONOMICAMENTE ACTIVA POR RAMAS DE ACTIVIDAD ECONOMICA SEGUN SEXO Y GRUPOS DE OCUPACION

TOTAL NACIONAL

GRUPO DE OCUPACION	SEXO	TOTAL NACIONAL									
		1	2	3	4	5	6	7	8	9	10
GRAN GRUPO 5	TOTAL	552,989	2,225	21,621	2,651	10,269	100,357	13,188	20,941	370,286	5,069
50	M	6,372	3	48	3	15	7,080	6	18	331	7
51	F	7,517	3	138	14	38	501	51	29	2,328	36
52	M	4,051	23	1,778	117	647	66,730	552	173	22,502	666
53	F	95,003	274	1,564	9	92	2,853	84	73	179,732	266
54	M	184,024	793	98	2,894	2,894	12,530	3,410	5,032	17,066	1,276
55	F	95,507	1,025	556	1,042	7	210	17	16	15,718	86
56	M	19,804	4	961	7	37	210	17	16	15,718	86
57	F	16,219	1	676	1	5	4,296	6,946	14,739	45,775	1,539
58	M	19,574	1,493	6,748	1,305	5,683	4,296	6,946	14,739	45,775	1,539
59	F	48,776	1,521	1,540	1,64	850	5,371	2,103	843	29,178	1,387
60	M	48,776	1,521	1,540	1,64	850	5,371	2,103	843	29,178	1,387
61	F	525,891	105	3,003	1,66	774	6,092	488	719	12,046	1,916
62	M	500,580	105	3,003	1,66	774	6,092	488	719	12,046	1,916
63	F	23,613	23,190	113	2	15	130	13	24	99	20
64	M	223,613	23,190	113	2	15	130	13	24	99	20
65	F	257,671	221,246	6	6	27	793	28	143	240	456
66	M	1,714	885	13	174	34	1,117	15	12	424	30
67	F	17,672	15,456	1	120	5	1,752	56	12	73	208

NOTA: EXCLUDE PERSONAS BUSCANDO TRABAJO POR PRIMERA VEZ.

POBLACION DE 12 AÑOS Y MAS ECONOMICAMENTE ACTIVA POR RAMAS DE ACTIVIDAD ECONOMICA SEGUN SEXO Y GRUPOS DE OCUPACION

## TOTAL NACIONAL

GRUPOS DE OCUPACION	SEXO Y GRUPOS DE OCUPACION		RAMAS DE ACTIVIDAD ECONOMICA							E C O N O M I C A							
	TOTAL	1	2	3	4	5	6	7	8	9	10	11	12	13	14	15	16
GRAN GRUPO 7/8/9/...	1.681.009	20.112	35.571	459.941	32.068	330.444	99.472	195.962	19.423	240.638	447.378						
70	13.085	893	5.084	22.600	2.039	7.311	2.635	3.004	1.771	7.084	628						
71	1.895	50	1.144	13.280	66	2.233	78	137	152	252	88						
72	14.114	50	278	1.290	13	19	43	2	36	13	32						
73	5.045	123	4.830	4.830	1	3	43	2	16	13	2						
74	17.074	56	7.451	8.635	91	1.045	119	28	89	163	37						
75	15.108	19	7.451	14.602	6	43	177	18	2	485	48						
76	569	-	-	560	1	-	7	-	-	-	-						
77	54.718	746	50	36.607	29	32	16.337	237	12	341	107						
78	2.500	50	5	2.364	6	24	1.15	10	3	13	10						
79	22.594	18	11	47.800	11	135	1.379	113	155	2.333	629						
80	16.795	36	13	11.663	10	140	1.485	26	7	3.207	98						
81	14.725	36	17	13.370	10	70	227	20	61	288	78						
82	565	8	17	565	1	16	-	-	1	16	-						
83	31.895	55	155	23.961	107	1.124	349	308	100	5.441	285						
84	121.955	924	3.444	28.289	1.244	6.593	5.449	5.111	734	68.536	1.459						
85	55.645	126	1.252	11.031	10.101	11.388	1.781	3.239	835	18.455	1.267						
86	3.113	1	20	50	44	35	1.777	248	83	2.329	24						
87	64.879	376	1.595	23.504	1.602	16.902	958	989	499	17.314	1.130						
88	2.188	1	17	817	5	12	815	5	1	693	1						
89	3.007	4	10	8.109	6	121	596	22	53	114	58						
90	1.740	4	11	13.267	6	67	759	134	18	1.038	32						
91	13.721	19	33	2.261	11	9	179	62	35	1.275	16						
92	27.648	66	28	11.106	28	117	179	62	649	1.947	1.248						
93	12.721	59	227	4.185	219	11.832	778	506	649	7.747	1.248						
94	12.721	22	109	10.992	36	237	304	118	642	7.747	1.248						
95	272.598	1.472	726	26.757	1.311	230.153	1.951	1.449	567	6.355	1.777						
96	7.342	45	88	14.002	4.813	5.17	100	151	46	1.820	60						
97	48.124	880	768	14.509	231	10.440	5.012	13.828	276	1.189	991						
98	250.704	5.853	3.462	13.438	3.442	13.438	21.974	146.227	3.252	26.438	3.493						
99	675.669	8.231	4.036	68.450	6.379	16.304	35.781	19.923	9.485	73.278	433.602						

NOTA: EXCLUDE PERSONAS BUSCANDO TRABAJO POR PRIMERA VEZ.

POBLACION DE 12 AÑOS Y MAS ECONOMICAMENTE ACTIVA POR RAMAS DE ACTIVIDAD ECONOMICA SEGUN SEXO Y GRUPOS DE OCUPACION

TOTAL NACIONAL

SEXO Y GRUPOS DE OCUPACION	TOTAL	E C O N O M I C A M E N T E A C T I V A P O R R A M A S D E A T I V I D A D E C O N O M I C A									
		1	2	3	4	5	6	7	8	9	10
VARONES	3,313,642	515,484	49,231	493,562	45,015	378,216	523,668	244,265	120,540	577,788	365,193
MUJERES	1,775,6	6,386	18,759	3,910	14,508	7,595	9,725	25,383	171,888	2,774	47
TOTAL	5,089,248	524,815	67,990	681,321	54,925	392,732	637,433	145,924	742,323	377,962	
GRAN GRUPO 0/1	2,527,744	237	2,527,507	85	2,527,622	85	2,527,697	21	2,527,718	134	304
GRAN GRUPO 2	1,245,245	23	1,245,222	23	1,245,245	23	1,245,245	23	1,245,245	23	650
GRAN GRUPO 3	1,245,245	150	1,245,095	150	1,245,245	150	1,245,095	150	1,245,245	150	55
GRAN GRUPO 4	1,245,245	157	1,245,088	157	1,245,245	157	1,245,088	157	1,245,245	157	55
GRAN GRUPO 5	1,245,245	301	1,244,944	301	1,245,245	301	1,244,944	301	1,245,245	301	46
GRAN GRUPO 6	1,245,245	597	1,244,648	597	1,245,245	597	1,244,648	597	1,245,245	597	39
GRAN GRUPO 7	1,245,245	1,710	1,243,535	1,710	1,245,245	1,710	1,243,535	1,710	1,245,245	1,710	81
GRAN GRUPO 8	1,245,245	6,923	27	6,923	27	6,923	27	6,923	27	6,923	95
GRAN GRUPO 9	1,245,245	5,082	23	5,082	23	5,082	23	5,082	23	5,082	95
GRAN GRUPO 10	1,245,245	2,884	23	2,884	23	2,884	23	2,884	23	2,884	95
GRAN GRUPO 11	1,245,245	4,932	264	4,932	264	4,932	264	4,932	264	4,932	119
GRAN GRUPO 12	1,245,245	28	28	28	28	28	28	28	28	28	303
GRAN GRUPO 13	1,245,245	45	26	45	26	45	26	45	26	45	87
GRAN GRUPO 14	1,245,245	5,997	20	5,997	20	5,997	20	5,997	20	5,997	70
GRAN GRUPO 15	1,245,245	1,994	9	1,994	9	1,994	9	1,994	9	1,994	641
GRAN GRUPO 16	1,245,245	9,970	9	9,970	9	9,970	9	9,970	9	9,970	259
GRAN GRUPO 17	1,245,245	7,182	4	7,182	4	7,182	4	7,182	4	7,182	119
GRAN GRUPO 18	1,245,245	5,524	4	5,524	4	5,524	4	5,524	4	5,524	259
GRAN GRUPO 19	1,245,245	6,820	33	6,820	33	6,820	33	6,820	33	6,820	508
GRAN GRUPO 20	1,245,245	215	484	215	484	215	484	215	484	215	937
GRAN GRUPO 21	1,245,245	6,223	37	6,223	37	6,223	37	6,223	37	6,223	14
GRAN GRUPO 22	1,245,245	3,227	28	3,227	28	3,227	28	3,227	28	3,227	14
GRAN GRUPO 23	1,245,245	1,649	72	1,649	72	1,649	72	1,649	72	1,649	24
GRAN GRUPO 24	1,245,245	1,205	33	1,205	33	1,205	33	1,205	33	1,205	24
GRAN GRUPO 25	1,245,245	5,205	1	5,205	1	5,205	1	5,205	1	5,205	8
GRAN GRUPO 26	1,245,245	3,349	3	3,349	3	3,349	3	3,349	3	3,349	5
GRAN GRUPO 27	1,245,245	4	30	4	30	4	30	4	30	4	16
GRAN GRUPO 28	1,245,245	8,185	39	8,185	39	8,185	39	8,185	39	8,185	19
GRAN GRUPO 29	1,245,245	13,188	149	13,188	149	13,188	149	13,188	149	13,188	795

NOTA: EXCLUYE PERSONAS BUSCANDO TRABAJO POR PRIMERA VEZ.

POBLACION DE 12 AÑOS Y MAS ECONOMICAMENTE ACTIVA POR RAMAS DE ACTIVIDAD ECONOMICA SEGUN SEXO Y GRUPOS DE OCUPACION

TOTAL NACIONAL

SEXO Y GRUPOS DE OCUPACION	TOTAL	A C T I V I D A D E C O N O M I C A											
		1	2	3	4	5	6	7	8	9	10		
GRAN GRUPO 3	1,517	4,443	37,773	6,149	12,941	38,265	26,582	43,135	61,056	4,307			
30	19,031	358	6,019	588	1,305	2,033	1,130	3,674	3,578	256			
31	8,333	25	287	251	199	315	948	297	5,765	36			
32	7,091	65	705	1,009	65	524	631	1,106	3,427	195			
33	55,825	532	7,973	1,305	2,599	13,514	2,646	17,227	8,561	1,304			
34	3,311	6	596	63	103	398	138	1,452	437	48			
35	3,735	7	218	59	94	154	2,237	1,2	313	34			
36	18,641	96	1,587	321	705	2,074	4,104	3,706	4,934	481			
37	3,245	61	57	117	41	63	2,128	81	584	22			
38	116,859	753	20,319	3,331	7,851	19,270	11,525	15,551	33,433	1,928			
39	381,007	458	30,761	753	1,240	324,479	3,101	7,557	7,837	2,310			
GRAN GRUPO 4	28,232	31	1,075	22	84	25,132	215	687	7,927	43			
40	96,726	854	2,094	80	200	97,762	530	351	2,250	583			
41	7,742	46	2,585	79	282	4,061	124	255	353	51			
42	4,616	12	1,545	10	42	1,795	439	368	208	40			
43	4,026	1	27	604	18	7	1,006	1,588	3,337	1,205			
44	222,352	1,357	18,349	255	450	194,343	1,006	1,588	3,337	1,205			
45													
46													
47													
48													
49													
50	15,313	200	4,517	291	95	8,436	648	245	500	234			

NOTA: EXCLUDE PERSONAS BUSCANDO TRABAJO POR PRIMERA VEZ.

CUADRO III.77

POBLACION DE 12 AÑOS Y MAS ECONOMICAMENTE ACTIVA POR RAMAS DE ACTIVIDAD ECONOMICA SEGUN SEXO Y GRUPOS DE OCUPACION

SEXO Y GRUPOS DE OCUPACION	TOTAL NACIONAL										
	TOTAL	1	R	A	M	5	6	7	8	9	D
GRAN GRUPO 5.	220,800	4,101	1,937	14,878	2,092	8,180	55,871	10,499	16,429	103,950	2,863
50	-	-	-	-	-	-	-	-	-	-	-
51	5,150	5	35	102	12	12	5,811	5	12	262	3
52	1,927	863	18	102	12	27	216	35	18	617	19
53	43,709	311	148	622	50	292	35,976	305	77	5,689	239
54	9,635	69	12	14	12	12	213	31	8	9,858	11
55	43,997	820	461	6,135	628	1,706	5,892	2,087	1,432	24,028	838
56	2,928	4	2	311	-	2	96	5	1	2,550	9
57	86,965	1,671	1,182	6,459	1,287	5,599	4,240	14	14	4,537	233
58	20,670	358	107	997	113	519	3,428	6,474	14,413	43,172	1,502
59	508,373	485,927	104	2,837	161	761	3,852	1,374	683	11,717	1,858
60	23,070	22,674	7	110	2	15	120	11	21	91	19
61	717,773	215,896	6	271	6	24	745	27	136	223	439
62	249,484	231,239	78	2,162	145	685	1,200	365	515	10,939	1,166
63	1,597	962	12	167	7	32	172	15	11	26	11
64	17,449	15,286	1	107	1	3	1,715	55	-	71	208
65	-	-	-	-	-	-	-	-	-	-	-
66	-	-	-	-	-	-	-	-	-	-	-
67	-	-	-	-	-	-	-	-	-	-	-
68	-	-	-	-	-	-	-	-	-	-	-
69	-	-	-	-	-	-	-	-	-	-	-

NOTA: EXCLUYE PERSONAS BUSCANDO TRABAJO POR PRIMERA VEZ.

POBLACION DE 12 AÑOS Y MAS ECONOMICAMENTE ACTIVA POR RAMAS DE ACTIVIDAD ECONOMICA SEGUN SEXO Y GRUPOS DE OCUPACION

TOTAL NACIONAL

GRUPOS DE OCUPACION	SEXO Y GRUPO 7/8/9	TOTAL NACIONAL										
		TOTAL	1	2	3	4	5	6	7	8	9	10
GRAN	GRUPO 7/8/9	1,637,027	19,345	34,897	366,327	31,191	326,756	88,151	190,497	16,604	212,925	350,144
70	48,642	879	4,937	20,549	1,932	7,135	2,153	2,700	1,533	6,150	378	
71	10,053	57	6,207	12,267	12	21,291	60	172	15	280	29	
72	1,247	7	27	12	12	12	46	24	28	11	8	
73	4,383	122	4,374	33	1,022	107	44	27	10	11	32	
74	15,039	36	7,339	6,156	87	1,022	107	27	9	126	32	
75	10,124	13	9,582	6	42	36	3	9	2	395	31	
76	4,61	-	456	1	-	42	3	-	2	-	1	
77	45,267	661	28,742	25	30	15,190	30	253	8	245	68	
78	1,619	45	1,699	5	23	15	9	3	5	13	5	
79	13,806	7	12,004	5	108	360	88	67	1,048	113	113	
80	19,959	6	15,372	6	16	1,229	16	6	3,253	76	76	
81	14,523	35	13,353	10	14	211	5	10	55	230	66	
82	10,828	54	15	105	1,115	339	302	176	5,307	274	274	
83	30,306	922	3,627	27,590	1,234	6,533	5,359	5,068	720	67,772	1,441	
84	54,002	126	1,243	10,058	9,955	11,309	1,745	3,017	824	14,464	1,261	
85	2,789	1	2,789	39	31	66	66	173	57	2,341	26	
87	64,255	393	1,576	1,596	16,813	949	965	496	17,177	1,118	1,118	
88	2,040	1	16	5	12	765	742	5	1	471	22	
89	6,641	4	11	6,083	6	116	249	121	44	1,380	29	
90	2,548	19	2,529	9	93	74	134	14	7	48	79	
91	10,590	44	8,277	6	104	130	11	28	1,045	12	12	
92	27,101	86	27,101	213	11,705	755	495	50	805	1,336	53	
93	10,667	20	10,707	35	250	207	114	32	604	1,179	94	
94	28,960	1,458	719	26,367	1,302	22,795	1,888	1,427	959	6,180	1,751	
95	6,974	45	88	818	4,683	515	89	140	45	499	52	
96	42,952	793	751	10,594	4,390	13,554	15,583	258	1,075	3,925	925	
97	247,116	5,770	3,619	26,686	3,413	11,365	21,788	143,734	3,222	24,035	3,462	
98	531,115	7,739	3,826	5,386	6,188	13,606	29,052	17,968	7,240	31,073	337,334	

NOTA: EXCLUYE PERSONAS BUSCANDO TRABAJO POR PRIMERA VEZ.



POBLACION DE 12 AÑOS Y MAS ECONOMICAMENTE ACTIVA POR RAMAS DE ACTIVIDAD ECONOMICA SEGUN SEXO Y GRUPOS DE OCUPACION

TOTAL NACIONAL

GRUPOS DE OCUPACION	SEXO	R A M A S							D E							A C T I V I D A D							T E C N O M O F I C A									
		TOTAL	1	2	3	4	5	6	7	8	9	10	11	12	13	14	15	16	17	18	19	20	21	22	23	24	25	26	27	28	29	30
H E M B R A S . . . . .		1,233,803	10,101	5,533	145,498	8,085	21,587	208,780	31,322	75,978	612,704	107,025																				
GRAN GRUPO 0/1 . . . . .		232,291	176	1,771	4,700	804	2,203	2,811	1,518	7,322	210,924	962																				
01 . . . . .		2,066	1	51	250	17	4	4	17	19	347	7																				
02 . . . . .		2,510	1	273	234	175	625	22	121	525	839	35																				
03 . . . . .		2,510	1	91	432	100	331	50	296	525	639	43																				
04 . . . . .		3,079	1	22	128	0	3	27	26	1	5	5																				
05 . . . . .		11,040	21	29	174	12	13	1,146	36	90	2,309	19																				
06 . . . . .		45,168	15	227	366	33	61	2,187	139	50	4,875	126																				
07 . . . . .		2,128	1	149	227	70	65	204	137	624	830	21																				
08 . . . . .		1,428	6	4,6	119	14	63	67	62	475	550	26																				
09 . . . . .		2,186	10	52	359	50	156	196	88	714	525	36																				
10 . . . . .		4,830	10	45	299	830	184	263	221	2,909	2,585	97																				
11 . . . . .		156,626	51	249	193	62	49	71	88	83	135,616	170																				
12 . . . . .		864	1	17	309	5	12	12	24	70	411	6																				
13 . . . . .		1,556	2	4	374	9	115	114	13	32	399	13																				
14 . . . . .		1,440	2	1	374	9	115	114	13	32	399	13																				
15 . . . . .		7,811	1	2	3	1	1	125	13	32	1,766	16																				
16 . . . . .		12,727	21	113	587	117	440	187	251	873	9,795	243																				
17 . . . . .		8,718	10	53	2,013	90	765	975	451	2,289	1,982	90																				
18 . . . . .		1,015	2	2	16	5	19	9	23	26	913	2																				
19 . . . . .		1,758	8	39	1,747	1	3	87	1	29	913	3																				
20 . . . . .		1,639	1	1	12	1	683	3	3	9	40	3																				
21 . . . . .		3,61	1	1	9	1	1	13	2	9	9	1																				
22 . . . . .		99	1	1	66	1	1	11	320	15	5	1																				
23 . . . . .		1,295	1	1	17	8	2	446	47	45	314	4																				
24 . . . . .		1,295	1	1	17	8	2	446	47	45	314	4																				
25 . . . . .		1,295	1	1	17	8	2	446	47	45	314	4																				
26 . . . . .		1,295	1	1	17	8	2	446	47	45	314	4																				
27 . . . . .		1,295	1	1	17	8	2	446	47	45	314	4																				
28 . . . . .		1,295	1	1	17	8	2	446	47	45	314	4																				
29 . . . . .		1,833	1	9	206	9	52	413	57	359	652	75																				

NOTA: EXCLUYE PERSONAS BUSCANDO TRABAJO POR PRIMERA VEZ.

POBLACION DE 12 AÑOS Y MAS ECONOMICAMENTE ACTIVA POR RAMAS DE ACTIVIDAD ECONOMICA SEGUN SEXO Y GRUPOS DE OCUPACION

GRUPOS DE SEXO Y DE OCUPACION	TOTAL NACIONAL									
	1	2	3	4	5	6	7	8	9	0
GRAN GRUPO 3	1,047	3,119	32,951	5,649	12,633	44,890	20,080	55,100	101,315	5,827
30	5,553	32	1,078	175	194	833	458	2,169	1,303	13
31	2,944	1	63	66	66	23,531	8,885	20,996	59,543	3,948
32	1,607,242	1,727	20,570	2,829	8,128	12,204	1,651	8,659	5,467	512
33	34,186	117	3,682	589	1,911	2,334	1,119	847	5,387	23
34	2,264	59	462	47	91	47	512	11	53	8
35	36	2	2	4	6	1	20	2	10	1
36	346	2	2	4	1	1	148	148	583	23
37	1,713	4	75	12	87	65	715	1,205	1,007	40
38	3,608	4	133	61	65	184	1,881	13,001	32,143	1,183
39	71,980	1,057	6,977	1,745	2,545	7,615	5,656	1,790	2,143	649
GRAN GRUPO 4	116,789	177	5,999	191	104,947	1,304	1,304	1,304	1,304	1,304
40	4,800	2	100	5	10	4,800	81	81	239	118
41	17,439	39	230	17	10	16,897	34	86	127	12
42	1,587	1	23	12	12	205	399	62	43	7
43	1,425	1	171	3	15	184	88	951	58	6
44	1,425	2	120	15	15	184	88	951	58	6
GRAN GRUPO 5	89,329	127	4,806	48	116	81,069	4,80	504	1,692	472
45	46	17	4,806	48	116	81,069	4,80	504	1,692	472
46	47	17	4,806	48	116	81,069	4,80	504	1,692	472
47	47	17	4,806	48	116	81,069	4,80	504	1,692	472
48	47	17	4,806	48	116	81,069	4,80	504	1,692	472
49	1,316	6	149	9	5	790	200	43	88	24

NOTA: EXCLUYE PERSONAS BUSCANDO TRABAJO POR PRIMERA VEZ.

POBLACION DE 12 AÑOS Y MAS ECONOMICAMENTE ACTIVA POR RAMAS DE ACTIVIDAD ECONOMICA SEGUN SEXO Y GRUPOS DE OCUPACION

TOTAL NACIONAL

SEXO Y GRUPOS DE OCUPACION	TOTAL NACIONAL										
	1	2	3	4	5	6	7	8	9	10	
GRAN GRUPO 50	512,189	2,271	288	6,743	569	2,089	44,486	7,689	4,512	266,336	2,206
51	1,367	1	-	13	1	3	1,269	1	6	49	-
52	2,104	10	5	36	2	11	285	16	19	1,711	17
53	51,294	1,253	126	1,156	67	355	30,754	247	96	16,813	427
54	174,589	724	13	84	8	73	2,640	53	65	170,674	255
55	51,510	133	95	4,059	414	1,188	6,638	1,323	3,603	33,039	968
56	16,806	44	6	530	7	35	686	14	14	15,105	267
57	11,670	2	6	135	1	9	176	3	2	11,381	63
58	20,809	23	14	87	18	84	95	270	286	2,040	37
59	20,800	5	1	543	5	33	1,943	762	429	15,304	168
60	15,518	14,653	1	163	13	13	240	15	36	329	58
61	543	516	-	-	-	-	-	-	-	-	-
62	5,448	5,350	1	15	3	3	38	2	7	3	17
63	9,117	8,523	8	130	3	8	110	11	25	271	36
64	117	124	1	17	2	2	45	11	1	31	6
65	223	170	-	13	-	-	37	-	-	2	-
66	-	-	-	-	-	-	-	-	-	-	-
67	-	-	-	-	-	-	-	-	-	-	-
68	-	-	-	-	-	-	-	-	-	-	-
69	-	-	-	-	-	-	-	-	-	-	-

NOTA: EXCLUYE PERSONAS BUSCANDO TRABAJO POR PRIMERA VEZ.

POBLACION DE 12 AÑOS Y MAS ECONOMICAMENTE ACTIVA POR RAMAS DE ACTIVIDAD ECONOMICA SEGUN SEXO Y GRUPOS DE OCUPACION

TOTAL NACIONAL

SEXO Y GRUPOS DE OCUPACION	TOTAL	RAMAS		DE	ACT		EVI		DA	ECON		OM	JICA	O
		1	2		3	4	5	6		7	8			
GRAN GRUPO 778/9...	243,982	757	474	91,616	877	3,688	11,331	5,465	2,819	27,713	97,234			
70	4,497	17	147	1,951	117	176	1,470	304	240	938	50			
71	1,021	119	4	1,971	3	22	77	10	6	27	8			
72	1,021	1	4	996	-	1	1	-	6	7	3			
73	2,635	3	5	656	-	1	1	-	2	3	1			
74	4,984	92	2,479	4	23	12	41	9	-	90	17			
75	108	6	4,920	1	4	1	1,347	-	-	96	39			
76	9,451	35	104	7,365	4	2	-	-	-	4	5			
77	881	5	35,765	1	1	37	1,019	25	88	1,285	516			
78	38,584	11	6,109	5	6	4	10	6	6	10	2			
79	6,571	3	538	1	-	3	10	1	1	10	2			
80	22	1	16	22	-	-	1	-	3	1	1			
81	1,047	1	960	2	2	9	10	6	14	54	11			
82	1,649	2	699	12	30	50	83	14	14	784	15			
83	1,643	-	943	146	5	79	30	222	11	191	6			
84	324	2	13	5	4	11	75	26	26	189	12			
85	624	3	352	6	6	89	50	4	2	122	12			
86	144	1	2,025	-	-	5	148	1	9	34	30			
87	2,626	-	2,828	-	-	4	12	-	1	8	5			
88	2,720	-	654	-	-	2	96	1	3	10	4			
89	3,023	3	2,491	3	3	13	39	16	48	398	12			
90	2,054	2	1,51	6	6	127	23	9	22	167	39			
91	547	2	1,788	1	7	97	97	4	10	112	31			
92	2,096	14	390	9	2,202	63	22	8	8	255	26			
93	3,681	17	184	130	1	151	21	18	1	151	68			
94	5,172	87	3,915	2	8	86	982	30	2,683	383	31			
95	3,584	25	317	351	693	6,729	1,955	2,245	2,245	22,202	96,268			
96	144,534	492	13,304	351	351	693	6,729	1,955	2,245	22,202	96,268			

NOTA: EXCLUYE PERSONAS BUSCANDO TRABAJO POR PRIMERA VEZ.

POBLACION DE 12 AÑOS Y MAS ECONOMICAMENTE ACTIVA OCUPADA POR RAMAS DE ACTIVIDAD SEGUN SEXO Y GRUPOS DE OCUPACION

TOTAL NACIONAL

GRUPOS DE OCUPACION	SEXO Y GRUPO	TOTAL	1	2	3	4	5	6	7	8	9	10
TOTAL		4,225,783	530,883	53,414	630,270	51,205	381,148	716,300	270,625	189,091	1,172,444	239,703
GRAN GRUPO 0/1		458,482	1,873	7,465	22,045	4,402	164,289	10,198	11,074	32,092	378,967	3,410
02		18,919	208	2,881	3,053	1,090	4,994	320	722	3,187	2,730	334
03		37,718	144	1,608	6,523	1,999	6,603	1,444	5,019	4,283	9,235	480
04		3,249	151	1,323	157	157	160	72	1,841	91	409	20
05		7,473	590	79	436	35	42	164	106	575	5,395	51
06		25,543	208	179	400	22	28	1,708	53	78	22,788	79
07		51,599	42	295	595	40	111	669	175	71	69,438	183
08		7,076	24	523	1,084	189	231	874	409	1,970	1,672	100
09		4,232	29	245	486	53	256	311	164	1,335	1,256	117
10		7,012	38	315	1,191	136	460	666	268	2,455	1,331	152
11		21,733	64	270	1,290	377	754	1,206	637	10,749	5,988	396
12		189,126	71	355	585	102	115	1,200	237	208	187,242	251
13		2,416	1	15	15	-	-	6	1	1	2,361	17
14		2,814	1	39	1,543	19	36	31	58	218	1,027	42
15		11,248	11	40	1,253	33	1,270	554	74	3,181	4,567	265
16		8,489	6	2	58	1	8	824	77	145	7,174	132
17		6,207	32	70	44	20	64	25	48	48	5,781	32
18		30,859	233	592	3,102	410	1,072	936	1,108	3,368	9,628	733
19		75,310	332	1,051	23,822	840	14,272	6,362	4,777	12,006	3,682	1,030
20		4,589	6	30	100	25	143	696	43	205	289	174
21		12,557	167	803	20,850	31	12,018	49	26	104	90	25
22		6,544	1	34	173	31	27	27	10	6,379	53	11
23		3,460	1	9	74	3	13	58	3	137	126	5
24		824	1	4	30	566	30	19	6	14	154	6
25		9,373	39	8	215	51	44	2,939	290	3,452	2,312	23
26		-	-	-	-	-	-	-	-	-	-	-
27		-	-	-	-	-	-	-	-	-	-	-
28		-	-	-	-	-	-	-	-	-	-	-
29		14,822	135	158	2,377	124	1,885	2,514	836	2,604	3,327	864





POBLACION DE 12 AÑOS Y MAS ECONOMICAMENTE ACTIVA OCUPADA POR RAMAS DE ACTIVIDAD ECONOMICA SEGUN SEXO Y GRUPOS DE OCUPACION

TOTAL NACIONAL

GRUPOS DE OCUPACION	SEXO	TOTAL	A C T I V I D A D										E C C O N O M I C A O
			1	2	3	4	5	6	7	8	9	0	
GRAN GRUPO 7/8/9		1-603-176	19-674	34-687	445-854	31-256	315-824	94-650	191-577	18-648	235-477	215-529	
70		51-850	880	5-037	22-018	2-007	7-079	2-560	2-954	1-722	8-979	63	
71		10-559	28	6-203	1-272	64	2-127	7-777	2-132	142	2-218	32	
72		13-467	19	272	13-053	11	2-194	39	39	33	92	9	
73		4-860	121	7-245	4-651	3	3	43	4	10	14	34	
74		17-134	56	8-377	87	990	3	114	28	81	162	34	
75		14-568	19	8	13-922	6	38	77	18	2	480	48	
76		53-363	735	40	35-547	1	—	16-175	252	10	337	106	
77		2-444	46	5	2-313	29	32	16-175	252	10	337	106	
78		51-672	15	11	46-942	16	138	1-345	109	143	5-113	10	
79		25-949	10	1	21-173	1	10	1-648	106	143	2-310	622	
80		14-322	34	13	13-478	10	145	1-223	19	55	5-267	78	
81		531	15	16	360	1	76	233	6	13	31	7	
82		30-943	54	153	23-210	102	1-077	333	301	179	5-258	276	
83		118-363	937	3-561	27-227	1-217	6-269	5-279	4-974	708	64-806	1-615	
84		3-028	15	1-225	10-597	9-803	10-824	1-722	3-171	800	14-304	1-225	
85		2-236	33	1-519	22-468	43	33	73	2-62	80	2-447	2-23	
86		2-163	1	1-17	803	1-552	15-998	910	957	483	16-902	1-063	
87		9-678	4	11	7-915	5	118	308	2	1	491	22	
88		11-978	4	19	9-941	9	118	735	128	50	1-008	37	
89		3-621	19	2	3-286	11	13	158	12	38	1-074	12	
90		13-230	43	208	10-780	28	112	172	64	341	1-703	61	
91		26-438	36	208	4-018	207	11-174	745	494	620	7-746	1-140	
92		15-397	22	104	10-708	35	245	299	116	420	7-702	125	
93		232-893	1-480	672	23-959	1-254	718-424	1-871	1-403	541	6-275	1-677	
94		66-450	845	760	14-174	4-743	9-488	96	149	43	511	60	
95		244-541	5-732	3-566	24-187	3-375	12-882	6-819	13-562	3-258	1-171	951	
96		437-250	3-058	3-896	66-008	6-400	15-517	54-728	17-400	9-094	71-337	232-492	



POBLACION DE 12 AÑOS Y MAS ECONOMICAMENTE ACTIVA OCUPADA POR RAMAS DE ACTIVIDAD ECONOMICA SEGUN SEXO Y GRUPOS DE OCUPACION

GRUPOS DE OCUPACION	SEXO	TOTAL NACIONAL										
		1	2	3	4	5	6	7	8	9	10	
GRAN		3,051,878	511,965	478,306	43,986	340,251	513,183	239,591	117,240	568,097	170,558	
GRUPO 0/1		259,334	1,707	6,377	3,948	14,143	7,441	9,586	24,942	170,352	2,678	
01		2,504	9	416	85	95	23	53	128	945	22	
02		15,306	193	2,014	2,808	917	4,391	298	602	2,677	2,102	299
03		35,281	141	1,518	6,102	1,904	6,290	1,596	4,727	3,761	8,602	640
04		3,212	151	323	153	159	70	100	1,817	90	4,004	20
05		4,433	57	313	26	39	137	100	535	2,617	33	33
06		14,634	189	229	576	151	577	20	33	19,345	43	33
07		6,962	57	626	27	39	42	277	1,353	1,045	79	19
08		3,952	23	328	119	167	62	103	277	1,353	1,045	79
09		2,832	23	199	368	175	245	103	180	718	92	
10												
11		4,871	28	244	845	307	475	182	1,756	911	117	
12		14,933	55	225	999	244	501	885	419	7,877	3,428	300
13		54,001	20	106	193	40	66	92	150	1,121	85	
14		1,980						4	1	1,752	11	
15		1,965		22	1,037	14	24	17	35	152	3	
16		9,738	9	36	885	28	1,159	444	66	2,843	232	
17		7,026	35	49	19	67	793	63	118	4,037	138	
18		68,513	212	481	2,648	294	636	776	865	5,079	138	
19		65,722	522	999	21,341	750	13,480	5,404	6,038	25,522	59,218	463
GRUPO 2		3,484	8	28	55	28	55	98	81	10,635	8,323	930
20		21,315	152	765	19,139	24	140	612	42	176	212	73
21		11,853	7	33	162	31	11,347	46	26	95	92	24
22		5,130	1	8	19	2	23	24	8	5,001	39	6
23		3,109	1	5	65	7	11	47	2,827	29	112	5
24		725	1	4	30	500	30	16	13	2	129	
25		8,098	38	7	198	43	42	2,500	245	3,005	2,001	19
26												
27												
28												
29		13,008	134	149	2,173	115	1,832	2,106	779	2,243	2,685	789







POBLACION DE 12 AÑOS Y MAS ECONOMICAMENTE ACTIVA OCUPADA POR RAMAS DE ACTIVIDAD ECONOMICA SEGUN SEXO Y GRUPOS DE OCUPACION

GRUPOS DE OCUPACION	SEXO Y GRUPO DE OCUPACION	TOTAL	TOTAL NACIONAL																
			1	2	3	4	5	6	7	8	9	10							
H E M B R A S	18,918	1,173,905	5,413	141,464	7,919	20,897	203,117	30,834	71,851	604,347	59,145								
	166	229,669	1,534	4,070	7,795	2,142	2,757	1,488	7,130	208,913	932								
	1	2,678	49	225	171	603	29	120	510	438	4								
	13	2,633	29	421	95	313	48	292	502	633	40								
	3	2,637	90	4	95	313	48	292	502	633	40								
	14	37	37	4	4	4	2	24	24	5	5								
	19	3,040	3,040	22	123	9	3	27	40	2,779	18								
	19	10,909	10,909	28	171	12	13	1,131	33	25	9,443	34							
	15	46,737	46,737	226	559	33	61	247	138	48	43,465	145							
	1	2,084	2,084	147	220	70	64	198	133	607	623	21							
6	1,400	1,400	46	118	14	61	66	61	465	538	25								
10	2,141	2,141	51	346	50	153	191	86	690	530	35								
11	2,141	2,141	51	346	50	153	191	86	690	530	35								
12	2,141	2,141	51	346	50	153	191	86	690	530	35								
51	135,890	135,890	192	1,922	132	449	321	298	2,872	2,560	94								
51	424	424	249	16	62	49	68	67	80	136,131	166								
1	849	849	17	306	5	12	14	23	66	392	13								
2	1,510	1,510	4	368	5	112	110	68	338	530	33								
1	1,403	1,403	1	9	1	1	121	12	32	1,208	17								
1	768	768	1	3	1	1	1	3	1	754	4								
21	12,514	12,514	111	554	116	436	180	243	846	9,667	240								
10	8,588	8,588	52	1,981	90	752	960	439	2,255	1,994	90								
20	1,004	1,004	15	13	5	19	9	23	25	1,994	2								
21	1,927	1,927	38	1,720	1	674	85	29	48	1,994	2								
52	1,414	1,414	1	11	1	1	3	3	29	1,414	1								
22	551	551	1	9	1	6	3	2	1,378	15	5								
23	59	59	1	5	1	2	11	310	14	25	5								
25	1,275	1,275	1	17	66	3	3	45	447	311	4								
26	1,275	1,275	1	17	66	3	3	45	447	311	4								
27	1,275	1,275	1	17	66	3	3	45	447	311	4								
28	1,275	1,275	1	17	66	3	3	45	447	311	4								
29	1,814	1,814	9	204	9	51	408	57	358	642	75								



POBLACION DE 12 AÑOS Y MAS ECONOMICAMENTE ACTIVA OCUPADA POR RAMAS DE ACTIVIDAD ECONOMICA SEGUN SEXO Y GRUPOS DE OCUPACION

TOTAL NACIONAL

SEXO Y GRUPO 5	TOTAL	1	R	A	M	A	S	3	D	E	4	A	C	T	5	I	V	I	D	A	6	7	E	C	8	9	10				
GRAN GRUPO 50	326,942	2,244	275	6,558	551	2,047	43,395	2,610	4,451	262,652	2,149																				
51	1,354	1		13		3	1,258	1	6	68	4																				
52	2,088	10	5	36	2	11	281	15	11	1,701	16																				
53	50,213	1,239	121	1,112	62	346	29,971	239	94	15,609	420																				
54	171,835	718	13	83	8	72	2,568	50	65	168,335	233																				
55	50,766	179	91	3,952	405	1,164	6,463	1,293	3,569	32,699	951																				
56	16,586	44	3	417	7	35	679	14	14	16,209	264																				
57	11,246			131	1	9	172	3	2	10,868	60																				
58	2,893	20	7	84	18	32	1,902	264	274	2,076	36																				
59	14,261	37	37	120	43	32	1,902	73	49	13,377	158																				
GRAN GRUPO 60	15,549	14,554	1	169	8	11	215	15	36	328	8																				
61	5,434	5,337		15		3	37	1	7	17	17																				
62	9,095	8,512		124	3	8	108	11	25	268	36																				
63	116	23	1	43	2	2	43	4	1	31	4																				
64	222	159		13			37	1		2																					
65																															
66																															
67																															
68																															
69																															

POBLACION DE 12 AROS Y MAS ECONOMICAMENTE ACTIVA OCUPADA POR RAMAS DE ACTIVIDAD ECONOMICA SEGUN SEXO Y GRUPOS DE OCUPACION

TOTAL NACIONAL

GRUPOS SEXO Y	TOTAL	1	R	A	M	A	S	D	E	A	C	T	I	V	J	D	A	D	7	E	C	O	N	O	M	I	C	A	O
GRAN GRUPO 7/8/9																													
70	202,859	751	653	91,015	858	3,555	11,025	5,366	2,745	27,298	59,423																		
71	4,341	14	147	1,911	115	173	461	302	173	238	69																		
72	264	1	117	69	3	20	7	10	7	22	8																		
73	991	4	4	966	1	1	1	3	6	7	3																		
74	646	3	3	646	1	1	1	1	1	3	1																		
75	2,363	39	39	2,413	4	22	12	1	1	17	5																		
76	4,705	6	6	4,802	1	1	41	9	1	88	17																		
77	9,171	84	5	7,828	4	2	1,310	1	3	95	39																		
78	870	4	3	855	1	1	1	1	1	3	5																		
79	38,146	9	5	35,192	6	33	1,003	25	86	1,276	513																		
80	6,359	4	4	5,932	1	4	222	1	1	182	10																		
81	551	1	1	520	1	3	9	1	5	10	2																		
82	22	1	1	16	1	1	1	1	3	1	1																		
83	1,017	1	16	916	1	9	10	6	12	52	10																		
84	1,579	1	9	867	12	28	49	42	14	746	18																		
85	317	1	1	313	1	7	35	220	31	183	6																		
86	596	3	6	336	6	85	14	74	2	195	12																		
87	140	1	1	69	6	48	4	4	2	122	1																		
88	2,225	89	1	2,201	1	5	148	1	8	32	30																		
89	2,745	1	1	2,716	1	4	11	1	1	7	5																		
90	742	2	1	627	2	13	39	15	3	10	4																		
91	2,939	2	1	2,421	3	123	21	8	47	387	11																		
92	2,058	7	2	1,447	5	10	66	4	22	163	36																		
93	2,887	16	7	1,469	9	2,122	96	21	10	110	51																		
94	565	1	1	182	0	11	11	9	9	249	25																		
95	5,004	33	17	3,783	19	84	608	237	17	111	68																		
96	3,526	33	23	3,505	25	60	184	2,454	29	382	31																		
97	105,771	487	200	12,836	384	672	6,518	1,913	2,158	21,872	58,671																		



CUADRO III.79

AREA, SEXO Y RAMAS DE ACTIVIDAD ECONOMICA	JEFES DE HOGAR DE 15 AÑOS Y MAS, ECONOMICAMENTE ACTIVOS POR GRUPOS DE OCUPACION SEGUN AREA, SEXO Y RAMAS DE ACTIVIDAD ECONOMICA									
	TOTAL NACIONAL		G R U P O S D E		O C U P A C I O N		G R A N G R U P O		G R A N G R U P O	
	T O T A L	GRAN GRUPO	GRAN GRUPO	GRAN GRUPO	GRAN GRUPO	GRAN GRUPO	GRAN GRUPO	GRAN GRUPO	GRAN GRUPO	GRAN GRUPO
	0/1	2	3	4	5	6	7/8/9			
AGRICULTURA, CAZA, SILVICULTURA Y PESCA	2,136,028	186,765	60,494	169,291	271,624	209,050	285,621	953,183		
EXPLOTACION DE HIDROCARBURO Y CANTERAS	289,587	1,223	277	1,142	1,731	3,082	271,553	10,577		
INDUSTRIAS MANUFACTURERAS	36,251	5,050	922	3,711	331	1,498	73	24,666		
INDUSTRIAS DE CONSTRUCCION	314,898	13,672	19,935	26,634	20,797	12,017	1,759	220,084		
GAS Y AGUA	31,259	2,781	651	4,338	489	1,763	116	20,611		
COMERCIO AL POR MAYOR, AL POR MENOR, RESTAURANTES Y HOTELES	226,173	10,189	12,006	9,763	948	6,702	540	185,965		
HOTELES	358,504	5,213	4,758	23,769	231,995	44,906	2,207	45,656		
TRANSPORTE, ALMACENAMIENTO Y COMUNICACIONES	175,393	6,780	3,673	18,560	2,133	7,631	330	136,286		
FINANCIEROS Y SEGUROS	80,648	18,729	9,813	25,337	5,898	10,690	502	9,679		
BIENES INMUEBLES Y SERVICIO PRESTADO	440,159	121,243	7,578	52,660	5,681	118,395	7,630	126,975		
A LAS EMPRESAS	185,156	1,886	811	2,877	1,621	2,366	911	172,684		
SOCIALES Y PERSONALES	1,862,826	149,406	58,191	128,288	243,228	128,293	280,160	895,260		
INDUSTRIAS MANUFACTURERAS	283,606	1,189	271	1,000	1,668	2,681	266,387	10,410		
INDUSTRIAS MANUFACTURERAS	35,136	4,802	908	3,164	324	1,390	73	24,475		
ELECTRICIDAD, GAS Y AGUA	283,524	12,869	19,411	21,971	19,442	9,627	1,702	198,502		
CONSTRUCCION	29,758	2,643	645	4,008	468	1,518	116	20,363		
COMERCIO AL POR MAYOR, RESTAURANTES Y HOTELES	221,656	9,802	11,869	7,764	896	5,868	535	184,941		
TRANSPORTE, ALMACENAMIENTO Y COMUNICACIONES	307,810	4,799	4,405	18,215	206,555	28,782	2,145	42,909		
ESTABLECIMIENTOS FINANCIEROS Y SEGUROS	168,776	6,487	3,565	15,219	1,939	6,659	324	134,603		
BIENES INMUEBLES Y SERVICIO PRESTADO	70,182	17,481	9,276	10,048	5,378	9,342	484	9,153		
SERVICIOS COMUNALES, SOCIALES Y PERSONALES	322,387	87,613	7,097	35,746	5,111	60,761	7,497	118,562		
NO DECLARADO	160,011	1,724	794	2,153	1,447	1,665	896	151,542		

NOTA: EXCLUYE BUSCANDO TRABAJO POR PRIMERA VEZ

JEFEES DE HOGAR DE 15 AÑOS Y MAS, ECONÓMICAMENTE ACTIVOS POR GRUPOS DE OCUPACION  
SEGUN AREA, SEXO Y RAMAS DE ACTIVIDAD ECONOMICA

AREA, SEXO Y RAMAS DE ACTIVIDAD ECONOMICA	TOTAL NACIONAL		G R U P O S D E O C U P A C I O N		G R A N G R U P O		G R A N G R U P O	
	T O T A L	O / I	2	3	4	5	6	7/8/9
H E Q B R A S.....	253,202	37,359	2,303	41,003	28,396	80,757	5,461	57,923
AGRICULTURA, CAZA, SILVICULTURA Y PESCA	5,981	36	5	142	63	401	5,166	167
EXPLOTACION DE HIDROCARBURO Y CANteras.....	1,115	248	14	547	7	108	7	191
MANUFACTURERAS.....	31,374	803	524	4,663	1,355	2,390	57	21,582
ELECTRICIDAD.....	1,501	141	16	830	21	245	24B	24B
GAS Y AGUA.....	4,517	387	217	1,999	52	834	4	1,024
CONSTRUCCION.....								
COMERCIO AL POR MAYOR, AL POR MENOR, RESTAURANTES Y HOTELERAS.....	50,694	414	353	5,554	25,440	16,124	62	2,747
TRANSPORTE.....								
ALMACENAMIENTO Y COMUNICACIONES.....	6,617	293	128	3,361	194	972	6	1,683
ESTABLECIMIENTOS... FINANCIEROS, SEGUROS BIENES INMUEBLES Y SERVICIO PRESTADO	10,486	1,248	537	6,289	520	1,348	18	526
A LAS EMPRESAS..... SOCIALES Y PERSONALES.....	117,772	33,437	481	16,914	570	57,634	133	8,413
PERSONALES.....	23,145	952	27	724	174	701	15	21,342
AREA URBANA.....	1,749,564	179,938	58,725	162,982	246,477	187,303	67,107	847,032
AGRICULTURA, CAZA, SILVICULTURA Y PESCA	66,593	1,026	235	781	1,069	1,076	56,713	5,693
EXPLOTACION DE HIDROCARBURO Y CANteras.....	32,012	4,895	884	3,366	311	1,295	59	20,981
INDUSTRIAS.....	296,481	13,461	19,464	26,060	20,075	11,045	1,131	205,245
MANUFACTURERAS.....								
ELE Y AGUA.....	28,331	2,716	642	4,076	455	1,523	92	18,227
CONSTRUCCION.....	201,415	9,994	11,768	9,461	920	5,893	476	162,903
COMERCIO AL POR MAYOR, AL POR MENOR, RESTAURANTES Y HOTELERAS.....	326,743	5,127	4,593	23,029	208,872	42,002	1,249	41,881
TRANSPORTE.....								
ALMACENAMIENTO Y COMUNICACIONES.....	160,145	6,635	3,593	17,390	2,025	7,010	272	123,020
ESTABLECIMIENTOS... FINANCIEROS, SEGUROS BIENES INMUEBLES Y SERVICIO PRESTADO	78,093	18,465	9,723	24,844	5,793	9,868	257	9,163
A LAS EMPRESAS..... SOCIALES Y PERSONALES.....	407,022	115,807	7,051	50,239	5,479	105,584	6,366	114,507
PERSONALES.....	152,729	1,817	1,627	1,478	2,027	2,027	506	143,412

NOTA: EXCLUYE BUSCANDO TRABAJO POR PRIMERA VEZ

CUADRO III.79

## JEFES DE HOGAR DE 15 AÑOS Y MÁS, ECONOMICAMENTE ACTIVOS POR GRUPOS DE OCUPACION

AREA, SEXO Y RAMAS DE ACTIVIDAD ECONOMICA	TOTAL NACIONAL					GRUPOS DE OCUPACION				
	TOTAL	GRAN GRUPO 0/1	GRAN GRUPO 2	GRAN GRUPO 3	GRAN GRUPO 4	GRAN GRUPO 5	GRAN GRUPO 6	GRAN GRUPO 7/8/9	GRAN GRUPO 10	GRAN GRUPO 11
AGRICULTURA, CAZA, SILVICULTURA Y PESCA	1.516.702	144.026	56.508	122.889	220.200	114.094	65.787	793.198	108.434	108.434
INDUSTRIAS	65.063	994	230	655	1.027	961	55.604	5.592	124.125	53.834
CANTERAS.....	30.965	4.662		3.051	304	1.204	59	20.814	697	101
MANUFACTURERAS.....	266.417	12.668	19.954	21.460	19.766	8.761	1.088	184.720	1.320	167
ELECTRICIDAD.....	26.877	2.577	637	3.837	436	1.295	92	17.993	4	234
CONSTRUCCION.....	197.001	9.610	11.352	7.477	588	5.082	472	161.940	1.109	101
COMERCIO AL POR MENOR, MAYOR, AL POR MENOR, RESTAURANTES Y HOTELES.....	279.664	4.722	4.266	17.587	185.448	27.107	1.210	39.324	267	121.410
TRANSPORTE, ALMACENAMIENTO Y COMUNICACIONES.....	153.776	6.348	3.466	14.379	6.074	6.074	267	121.410	249	8.646
ESTABLECIMIENTOS FINANCIEROS Y SEGUROS BIENES INMUEBLES Y SERVICIO PRESTADO	67.731	17.223	9.190	18.615	5.278	8.530	249	8.646	43	20.525
A LAS EMPRESAS..... SOCIALES Y PERSONALES.....	297.449	83.568	6.597	33.786	4.925	53.690	6.249	108.434	6.249	108.434
NO DECLARADO.....	131.759	1.654	755	2.022	1.516	1.390	697	124.125	1.320	167
H E M B R A S.....	232.862	35.912	2.217	40.093	26.277	73.209	1.320	53.834	1.320	167
AGRICULTURA, CAZA, SILVICULTURA Y PESCA	1.530	32	5	126	42	115	1.109	101	1.109	101
INDUSTRIAS	1.047	234	13	535	7	91	167	167	167	167
CANTERAS.....	30.064	793	510	4.600	1.309	2.284	43	20.525	43	20.525
MANUFACTURERAS.....	1.454	139	15	819	19	228	234	234	234	234
ELECTRICIDAD.....	4.414	354	215	1.984	52	811	4	963	4	963
CONSTRUCCION.....	47.079	405	317	5.442	23.624	14.895	39	2.557	39	2.557
COMERCIO AL POR MENOR, MAYOR, AL POR MENOR, RESTAURANTES Y HOTELES.....	6.369	287	127	3.211	193	936	5	1.610	5	1.610
TRANSPORTE, ALMACENAMIENTO Y COMUNICACIONES.....	10.362	1.242	533	6.229	515	1.318	8	517	8	517
ESTABLECIMIENTOS FINANCIEROS Y SEGUROS BIENES INMUEBLES Y SERVICIO PRESTADO	109.573	32.239	454	16.452	554	51.894	107	7.873	107	7.873
A LAS EMPRESAS..... SOCIALES Y PERSONALES.....	20.970	157	27	605	162	837	5	19.287	5	19.287
NO DECLARADO.....										

NOTA: EXCLUYE BUSCANDO TRABAJO POR PRIMERA VEZ

CUADRO III. 79

JEFES DE HOGAR DE 15 AÑOS Y MÁS, ECONOMICAMENTE ACTIVOS POR GRUPOS DE OCUPACION  
SEGUN AREA, SEXO Y RAMAS DE ACTIVIDAD ECONOMICA

AREA, SEXO Y RAMAS DE ACTIVIDAD ECONOMICA	TOTAL NACIONAL		GRUPO 2		GRUPO 3		GRUPO 4		GRUPO 5		GRUPO 6		GRUPO 7/8/9	
	TOTAL	GRUPO 1	GRUPO 2	GRUPO 3	GRUPO 4	GRUPO 5	GRUPO 6	GRUPO 7/8/9	GRUPO 10	GRUPO 11	GRUPO 12	GRUPO 13	GRUPO 14	GRUPO 15
AREA INTERMEDIA.....	75.827	3.031	747	2.680	8.404	7.119	21.941	31.905						
AGRICULTURA, CAZA, SILVICULTURA Y PESCA	22.465	51	15	60	160	276	20.948	955						
EXPLOTACION DE HIDROCARBURO Y CANteras.....	1.482	94	16	75	8	75	5	1.209						
MANUFACTURERAS.....	5.694	73	191	244	295	303	128	4.460						
ELECTRICIDAD.....	864	27	9	71	11	69	5	672						
GAS Y AGUA.....	7.746	79	119	125	12	239	20	7.152						
CONSTRUCCION.....														
COMERCIO AL POR MAYOR, AL POR MENOR, RESTAURANTES Y HOTELERAS.....	10.777	44	97	304	7.671	1.074	294	1.303						
TRANSPORTE, ALMACENAMIENTO Y COMUNICACIONES.....	5.120	66	30	438	48	215	23	4.300						
ESTABLECIMIENTOS FINANCIEROS, SEGUROS Y SERVICIOS FINANCIEROS														
BIENES INMUEBLES Y SERVICIO PRESTADO	974	120	44	228	53	246	107	176						
A LAS EMPRESAS.....														
SERVICIOS COMUNALES, SOCIALES Y PERSONALES.....	12.276	2.455	227	1.077	88	4.537	349	3.543						
NO DECLARADO.....	8.429	232	9	58	58	85	62	8.135						
A. RAMAS.....	69.212	2.390	703	2.232	7.664	4.292	21.470	30.441						
AGRICULTURA, CAZA, SILVICULTURA Y PESCA	21.959	50	14	55	155	239	20.505	941						
EXPLOTACION DE HIDROCARBURO Y CANteras.....	1.448	83	16	68	5	67	5	1.201						
INDUSTRIAS MANUFACTURERAS.....	5.259	69	186	215	275	267	121	4.126						
ELECTRICIDAD, GAS Y AGUA.....	866	26	8	65	10	62	5	670						
CONSTRUCCION.....	7.707	77	119	118	12	226	20	7.135						
COMERCIO AL POR MAYOR, AL POR MENOR, RESTAURANTES Y HOTELERAS.....	9.449	41	67	257	6.975	591	284	1.234						
TRANSPORTE, ALMACENAMIENTO Y COMUNICACIONES.....	5.007	65	30	377	48	195	23	4.269						
ESTABLECIMIENTOS FINANCIEROS, SEGUROS Y SERVICIOS FINANCIEROS														
BIENES INMUEBLES Y SERVICIO PRESTADO														
A LAS EMPRESAS.....	910	116	42	197	50	228	105	172						
SERVICIOS COMUNALES, SOCIALES Y PERSONALES.....	9.956	1.841	212	834	80	2.350	343	3.294						
NO DECLARADO.....	7.671	229	9	46	51	67	59	7.417						

NOTA: EXCLUYE BUSCANDO TRABAJO POR PRIMERA VEZ

CUADRO III.79

JEFS DE HOGAR DE 15 AÑOS Y MAS, ECONOMICAMENTE ACTIVOS POR GRUPOS DE OCUPACION SEGUN AREA, SEXO Y RAMAS DE ACTIVIDAD ECONOMICA

AREA, SEXO Y RAMAS DE ACTIVIDAD ECONOMICA	TOTAL NACIONAL		GRUPOS DE O C U P A C I O N		GRAN GRUPO 6	GRAN GRUPO 7/8/9	
	GRAN GRUPO D/1	GRAN GRUPO 2	GRAN GRUPO 3	GRAN GRUPO 4			GRAN GRUPO 5
H E Y R A S .....	6.615	661	44	448	2.827	471	1.444
AGRICULTURA, CAZA, SILVICULTURA Y PESCA	506	1	1	5	37	443	14
EXPLOTACION DE HIDROCARBURO Y CANTERAS.....	34	11	-	7	8	-	8
INDUSTRIAS.....	435	4	5	29	36	7	334
MANUFACTURERAS.....	18	1	1	6	7	-	2
ELECTRICIDAD, GAS Y AGUA.....	39	2	-	7	13	-	17
CONSTRUCCION.....							
COMERCIO AL POR MAYOR, AL POR MENOR, RESTAURANTES Y HOTELES.....	1.328	3	20	47	483	10	69
TRANSPORTE, ALQUILER DE VEHICULOS, SERVICIOS DE COMUNICACIONES.....	113	1	-	61	20	-	31
ESTABLECIMIENTOS FINANCIEROS, SEGUROS BIENES INMUEBLES Y SERVICIO PRESTADO A LAS EMPRESAS.....	64	4	2	31	18	2	4
SERVICIOS COMUNALES, SOCIALES Y PERSONALES.....	3.320	614	15	243	2.187	6	247
NO DECLARADO.....	758	-	-	12	7	3	718
AGRICULTURA, CAZA Y SILVICULTURA Y PESCA	310.637	3.796	1.022	3.629	16.743	196.573	74.246
EXPLOTACION DE HIDROCARBURO Y CANTERAS.....	200.529	143	27	301	1.750	193.892	3.929
INDUSTRIAS	2.757	60	22	50	12	9	2.476
MANUFACTURERAS.....	12.723	138	280	330	427	669	10.379
ELECTRICIDAD, GAS Y AGUA.....	2.044	18	10	91	23	19	1.712
CONSTRUCCION.....	17.012	116	179	177	16	44	15.910
COMERCIO AL POR MAYOR, AL POR MENOR, RESTAURANTES Y HOTELES.....	20.984	42	88	436	15.452	664	2.472
TRANSPORTE, ALMACENAMIENTO Y COMUNICACIONES.....	10.128	79	50	532	60	35	8.946
ESTABLECIMIENTOS FINANCIEROS, SEGUROS BIENES INMUEBLES Y SERVICIOS COMUNALES, SOCIALES Y PERSONALES.....	1.581	144	45	265	52	158	340
SERVICIOS COMUNALES, SOCIALES Y PERSONALES.....	20.861	2.978	303	1.345	114	925	6.935
NO DECLARADO.....	21.998	53	20	102	234	347	21.157

NOTA: EXCLUYE BUSCANDO TRABAJO POR PRIMERA VEZ

JEFES DE HOGAR DE 15 AÑOS Y MÁS, ECONOMICAMENTE ACTIVOS POR GRUPOS DE OCUPACION SEGUN AREA, SEXO Y RAMAS DE ACTIVIDAD ECONOMICA

AREA DE ACTIVIDAD ECONOMICA	TOTAL NACIONAL					O C U P A C I O N				
	T O T A L	GRAN GRUPO 0/1	GRAN GRUPO 1/1	GRAN GRUPO 2	GRAN GRUPO 3	GRAN GRUPO 4	GRAN GRUPO 5	GRAN GRUPO 6	GRAN GRUPO 7/8/9	
V A R O N E S.....	296,912	2,990	980	3,167	15,364	9,907	192,903	71,601	778/9	
M U J E R E S.....	194,584	145	27	290	486	1,481	190,278	3,877		
CULTURA, RAMA DE ACTIVIDAD Y PESCA										
EXPLOTACION DE HIDROCARBURO Y CANTERAS.....	2,723	57	21	45	12	119	9	2,660		
INDUSTRIAS MANUFACTURERAS.....	11,848	132	271	296	601	599	493	9,656		
ELECTRICIDAD, GAS Y AGUA.....	2,035	37	10	86	22	161	19	1,700		
CONSTRUCCION.....	16,948	115	178	169	16	560	44	15,866		
COMERCIO AL POR MAYOR										
COMERCIO AL POR MENOR, RESTAURANTES Y HOTELES.....	18,497	35	72	371	14,132	1,084	651	2,351		
TRANSPORTE, ALMACENAMIENTO Y COMUNICACIONES.....	9,993	74	49	463	59	390	34	8,924		
ESTABLECIMIENTOS FINANCIEROS, SEGUROS Y SERVICIOS FINANCIEROS										
BIENES INMUEBLES Y SERVICIOS ALQUILADOS										
A LAS EMPRESAS SOCIALES Y SERVICIOS COMUNALES	521	142	44	236	50	584	130	335		
PERSONALES NO DECLARADO.....	15,982	2,204	289	1,126	106	4,721	905	6,632		
H E M B R A S.....	20,581	48	20	85	80	208	340	19,800		
AGRICULTURA, CAZA, SILVICULTURA Y PESCA	13,725	806	42	462	1,379	4,721	3,670	2,665		
INDUSTRIAS MANUFACTURERAS Y CANTERAS.....	3,945	3	-	11	16	249	3,614	52		
INDUSTRIAS MANUFACTURERAS.....	34	3	1	5	-	9	-	16		
ELECTRICIDAD, GAS Y AGUA.....	875	6	9	34	26	70	7	723		
CONSTRUCCION.....	29	1	3	3	1	10	-	12		
COMERCIO AL POR MAYOR, AL POR MENOR, HOTELES, RESTAURANTES Y TRANSPORTE.....	64	1	1	8	-	10	-	44		
ALMACENAMIENTO Y COMUNICACIONES.....	2,287	6	16	65	1,320	746	13	121		
ESTABLECIMIENTOS FINANCIEROS, SEGUROS Y BIENES INMUEBLES Y SERVICIO PRESTADO										
A LAS EMPRESAS SOCIALES Y SERVICIOS COMUNALES	135	5	1	69	1	16	1	42		
SERVICIOS FINANCIEROS, SEGUROS Y BIENES INMUEBLES Y SERVICIO PRESTADO										
A LAS EMPRESAS SOCIALES Y SERVICIOS COMUNALES	60	2	2	29	2	12	8	5		
PERSONALES NO DECLARADO.....	4,879	774	12	219	8	3,553	20	293		
PERSONALES.....	1,417	5	-	17	5	46	7	1,337		

NOTA: EXCLUYE BUSCANDO TRABAJO POR PRIMERA VEZ

CUADRO III-80  
POBLACION ECONOMICAMENTE ACTIVA DE 12 AÑOS Y MAS CLASIFICADA POR SUB-GRUPOS DE OCUPACION, NIVEL EDUCACIONAL Y SEXO  
SEGUN RAMAS DE ACTIVIDAD ECONOMICA

TOTAL NACIONAL		RAMAS DE ACTIVIDAD ECONOMICA										
SUPER-GRUPOS DE OCUPACION Y SEXO		TOTAL	1	2	3	4	5	6	7	8	9	0
TOTAL NACIONAL												
SUPER-GRUPOS DE OCUPACION Y SEXO												
TOTAL												
NIVEL EDUCACIONAL												
T O T A L												
534,585	54,764	659,030	55,100	399,803	735,448	276,487	194,519	1,400,492	472,218			
4,547,445	54,764	659,030	55,100	399,803	735,448	276,487	194,519	1,400,492	472,218			
400,955	22,447	761,339	28,335	261,495	418,896	167,052	101,214	830,436	266,590			
2,523,673	22,447	761,339	28,335	261,495	418,896	167,052	101,214	830,436	266,590			
1,390,224	20,606	217,686	21,309	95,860	239,932	13,752	45,574	471,553	20,612			
376,148	10,893	42,617	5,822	24,181	37,185	13,752	45,574	471,553	20,612			
257,400	96,089	778	834	18,307	25,737	3,813	1,559	48,805	44,050			
695,035	1,912	7,757	22,959	4,714	16,771	10,406	11,243	32,705	882,812	3,756		
21	444	2,298	296	1,559	1,278	1,357	2,105	61,759	609			
226,692	1,649	9,461	1,022	6,369	4,229	5,932	9,886	184,878	1,434			
194,117	5,362	11,184	2,496	8,833	4,893	5,931	20,897	135,789	1,588			
2,290	35	2	16	10	6	3	17	2,204	5			
3,282	10	471	1,032	102	30	54	153	1,304	54			
190	1	11	37	4	3	12	4	57	23			
2,122	7	389	552	65	51	14	112	900	22			
ANALFABETAS												
02/05												
57,857	368	3,934	9,815	3,141	11,955	2,001	5,797	7,448	12,113	1,042		
5,057	11	104	774	189	307	249	558	639	95			
24,541	91	954	4,128	1,648	4,210	1,240	3,413	2,673	6,166	429		
28,259	256	2,896	4,913	1,648	6,799	705	1,649	4,517	4,548	518		
ANALFABETAS												
04												
5,361	168	325	165	15	170	76	1,890	94	414	24		
5,057	35	145	41	2	47	12	224	9	33	5		
1,751	111	103	82	5	80	38	1,064	53	200	13		
1,037	22	77	42	8	43	26	602	32	181	4		
ANALFABETAS												
05												
7,587	613	79	451	35	43	164	108	581	5,459	54		
3,284	439	24	231	14	27	118	447	33	140	1		
4,172	190	50	159	17	13	15	101	447	1,767	21		
ANALFABETAS												

NOTA: EXCLUYE PERSONAS BUSCANDO TRABAJO POR PRIMERA VEZ

POBLACION ECONOMICAMENTE ACTIVA DE 12 AÑOS Y MAS CLASIFICADA POR SUB-GRUPOS DE OCUPACION, NIVEL EDUCACIONAL Y SEXO  
SEGUN RAMAS DE ACTIVIDAD ECONOMICA

SUB-GRUPOS DE OCUPACION NIVEL EDUCACIONAL Y SEXO	RAMAS DE ACTIVIDAD ECONOMICA											
	TOTAL	1	2	3	4	5	6	7	8	9	0	
TOTAL NACIONAL												
06/07	77,841	256	477	1,010	63	140	2,385	233	152	72,849	276	
PRIMARIA	18,195	43	83	191	14	40	210	89	33	18,401	91	
MEDIA	20,859	33	171	387	28	70	399	91	54	29,312	94	
SUPERIOR	27,819	150	223	430	21	29	1,776	53	65	28,933	89	
SIN NIVEL Y ANALFABETAS	188	-	-	2	-	1	-	-	-	183	2	
08	7,210	24	527	1,106	190	239	899	414	2,017	1,490	102	
PRIMARIA	321	7	12	38	8	7	87	23	30	533	6	
MEDIA	2,417	8	97	436	41	86	351	153	658	541	46	
SUPERIOR	4,472	9	418	632	141	145	461	240	1,329	1,046	50	
SIN NIVEL Y ANALFABETAS	-	-	-	-	-	-	-	-	-	-	-	
09	4,312	29	246	493	53	242	317	171	1,362	1,278	121	
PRIMARIA	-	-	-	-	-	-	-	-	-	-	-	
MEDIA	52	-	-	5	1	1	1	3	3	18	1	
SUPERIOR	4,260	29	246	488	52	242	306	168	1,349	1,260	120	
SIN NIVEL Y ANALFABETAS	-	-	-	-	-	-	-	-	-	-	-	
11	7,118	38	316	1,221	139	466	679	272	2,484	1,348	135	
PRIMARIA	257	2	-	43	4	18	47	15	68	45	6	
MEDIA	6,866	16	312	1,178	135	448	632	237	2,416	1,303	149	
SUPERIOR	-	-	-	-	-	-	-	-	-	-	-	
SIN NIVEL Y ANALFABETAS	-	-	-	-	-	-	-	-	-	-	-	
12	21,981	65	273	1,318	381	773	1,229	648	10,851	6,043	400	
PRIMARIA	648	9	9	70	12	36	58	28	172	241	13	
MEDIA	5,832	27	67	633	189	327	718	267	1,911	1,591	102	
SUPERIOR	15,501	29	197	515	180	410	453	353	8,768	4,211	285	
SIN NIVEL Y ANALFABETAS	-	-	-	-	-	-	-	-	-	-	-	
13	191,231	73	356	390	103	119	166	241	217	189,511	237	
PRIMARIA	7,793	11	8	88	7	22	113	37	56	7,750	16	
MEDIA	106,615	46	224	194	60	60	92	137	94	107,880	116	
SUPERIOR	76,823	16	124	108	36	37	44	91	92	76,160	115	
SIN NIVEL Y ANALFABETAS	-	-	-	-	-	-	-	-	-	-	-	

NOTA: EXCLUYE PERSONAS BUSCANDO TRABAJO POR PRIMERA VEZ



CUADRO III.80  
 POBLACION ECONOMICAMENTE ACTIVA DE 12 AÑOS Y MAS CLASIFICADA POR SUB-GRUPOS DE OCUPACION, NIVEL EDUCACIONAL Y SEXO  
 SEGUN RAMAS DE ACTIVIDAD ECONOMICA

SUB-GRUPOS DE OCUPACION NIVEL EDUCACIONAL Y SEXO	RAMAS DE ACTIVIDAD ECONOMICA									
	1	2	3	4	5	6	7	8	9	0
TOTAL										
14.....	2,417	-	15	-	1	6	1	3	2,373	17
PRIMARIA.....	550	-	4	-	1	3	1	1	523	11
MEDIA.....	672	-	3	-	-	3	-	1	662	3
SUPERIOR.....	1,177	-	8	-	-	-	-	2	1,164	3
SIN NIVEL Y ANALFABETAS.....	18	-	-	-	-	-	-	-	15	-
15.....	2,858	39	1,566	19	36	31	59	225	1,040	42
PRIMARIA.....	158	-	93	2	5	2	3	6	42	4
MEDIA.....	867	7	457	1	9	12	12	68	297	9
SUPERIOR.....	1,833	36	816	16	22	17	44	151	701	29
SIN NIVEL Y ANALFABETAS.....	-	-	-	-	-	-	-	-	-	-
16.....	11,526	41	1,380	33	1,319	566	74	3,282	4,439	272
PRIMARIA.....	3,593	29	693	24	678	185	15	1,009	1,769	122
MEDIA.....	3,520	29	743	20	727	328	49	1,908	2,515	128
SUPERIOR.....	1,401	4	140	7	106	49	10	349	515	21
SIN NIVEL Y ANALFABETAS.....	82	-	13	-	8	4	-	16	40	1
17.....	8,622	6	58	1	8	850	78	146	7,336	137
PRIMARIA.....	2,288	2	11	1	4	281	33	83	1,813	70
MEDIA.....	4,865	1	37	-	3	303	33	47	4,313	20
SUPERIOR.....	1,469	2	10	-	1	80	20	47	1,299	17
SIN NIVEL Y ANALFABETAS.....	-	-	-	-	-	-	-	-	-	-
18.....	6,305	74	67	21	64	26	73	49	5,866	32
PRIMARIA.....	1,185	19	25	7	14	8	21	18	1,058	14
MEDIA.....	3,873	10	32	13	46	14	44	22	3,637	16
SUPERIOR.....	1,215	12	10	1	3	4	8	9	1,166	2
SIN NIVEL Y ANALFABETAS.....	32	2	-	-	1	-	-	-	25	-
19.....	81,547	597	3,109	418	1,091	983	1,428	3,644	69,709	751
PRIMARIA.....	26,223	370	1,494	40	92	151	157	288	28,272	158
MEDIA.....	32,853	48	181	1,633	209	533	563	1,594	28,247	359
SUPERIOR.....	13,861	57	377	1,69	483	297	405	1,558	11,230	232
SIN NIVEL Y ANALFABETAS.....	1,970	21	1	-	-	2	3	1	1,940	2

NOTA: EXCLUYE PERSONAS BUSCANDO TRABAJO POR PRIMERA VEZ

POBLACION ECONOMICAMENTE ACTIVA DE 12 AÑOS Y MAS CLASIFICADA POR SUB-GRUPOS DE OCUPACION, NIVEL EDUCACIONAL Y SEXO  
SEGUN RAMAS DE ACTIVIDAD ECONOMICA

TOTAL NACIONAL

SUB-GRUPOS DE OCUPACION Y SEXO	TOTAL	RAMAS DE ACTIVIDAD ECONOMICA										
		1	2	3	4	5	6	7	8	9	10	
GRAN GRUPO 2.....	76,241	1,059	24,020	849	16,535	6,440	4,539	13,038	10,397	1,027		
PRIMARIA.....	337	333	5,393	108	3,177	2,655	1,193	9,26	2,568	237		
MEDIA.....	135	129	9,738	299	5,417	2,643	2,031	5,223	4,223	431		
SUPERIOR.....	12	639	8,366	441	3,507	1,103	1,309	6,874	3,595	359		
SIN NIVEL Y.....	95											
ANALFABETAS.....	151	5	43	1	34	37	6	13	11	-		
20.....	4,542	8	30	71	33	75	123	108	4,013	16		
PRIMARIA.....	1,999	1	5	2	2	68	8	10	15	6		
MEDIA.....	1,692	3	20	14	24	31	66	32	1,493	6		
SUPERIOR.....	1,861	4	46	17	49	26	47	61	1,581	4		
SIN NIVEL Y.....												
ANALFABETAS.....												
21.....	23,427	162	811	21,023	25	143	702	43	235	77		
PRIMARIA.....	5,431	55	91	4,565	9	17	253	25	19	50		
MEDIA.....	7,505	48	179	8,278	8	51	312	19	76	22		
SUPERIOR.....	8,446	36	541	7,441	8	75	134	11	106	55		
SIN NIVEL Y.....	45	3	39	-	-	3	-	-	64	30		
ANALFABETAS.....												
22.....	12,784	7	34	176	31	12,239	49	27	105	91		
PRIMARIA.....	1,793	4	4	12	12	1,603	6	10	6	16		
MEDIA.....	5,537	6	14	81	13	5,103	29	11	23	49		
SUPERIOR.....	5,654	1	16	53	10	5,443	14	6	75	26		
SIN NIVEL Y.....												
ANALFABETAS.....												
23.....	5,644	1	9	27	3	27	28	10	6,474	54		
PRIMARIA.....	3,368	1	6	2	-	3	1	3	306	4		
MEDIA.....	3,220	1	8	17	3	12	15	4	3,026	23		
SUPERIOR.....												
SIN NIVEL Y.....												
ANALFABETAS.....												
24.....	3,510	1	5	75	7	13	59	3,182	36	139		
PRIMARIA.....	667	1	5	1	2	36	63	9	10	10		
MEDIA.....	1,760	1	3	40	2	7	36	1,594	17	57		
SUPERIOR.....	1,083	2	30	4	4	15	965	8	53	2		
SIN NIVEL Y.....												
ANALFABETAS.....												

NOTA: EXCLUYE PERSONAS BUSCANDO TRABAJO POR PRIMERA VEZ

CUADRO III.80

POBLACION ECONOMICAMENTE ACTIVA DE 12 AÑOS Y MAS CLASIFICADA POR SUB-GRUPOS DE OCUPACION, NIVEL EDUCACIONAL Y SEXO  
SEGUN RAMAS DE ACTIVIDAD ECONOMICA

SUB-GRUPOS DE OCUPACION NIVEL EDUCACIONAL Y SEXO	RAMAS DE ACTIVIDAD ECONOMICA									
	1	2	3	4	5	6	7	8	9	0
TOTAL NACIONAL										
TOTAL										
25.....	833	4	30	574	30	19	14	5	152	-
PRIMARIA.....	65	-	1	44	1	3	2	1	72	-
MEDIA.....	324	1	11	209	13	13	8	5	69	-
SUPERIOR.....	444	3	18	321	16	3	3	-	-	-
SIN NIVEL Y ANALFABETAS.....										
26.....	9,480	8	216	51	46	2,988	294	3,482	2,332	23
PRIMARIA.....	1,973	1	24	4	3	1,089	55	189	599	2
MEDIA.....	4,216	7	121	13	19	1,482	139	1,221	1,188	11
SUPERIOR.....	3,291	5	71	34	24	617	100	2,072	3,65	10
SIN NIVEL Y ANALFABETAS.....										
27.....	15,021	158	2,402	125	1,942	2,530	866	2,023	3,368	870
PRIMARIA.....	5,261	32	1,456	30	1,456	1,287	477	375	397	199
MEDIA.....	4,635	30	979	41	190	727	194	831	1,230	368
SUPERIOR.....	5,019	95	770	44	282	482	169	1,404	1,230	303
SIN NIVEL Y ANALFABETAS.....										
28.....	106	1	4	1	34	34	6	13	11	-
GRAY GROUP 3.....	520,484	2,564	70,724	11,798	25,579	83,155	46,662	98,235	164,071	10,334
PRIMARIA.....	128,344	1,038	18,590	2,702	5,260	26,131	14,538	6,345	39,517	2,741
MEDIA.....	325,808	1,296	42,711	7,388	16,011	50,931	26,911	68,597	101,712	6,346
SUPERIOR.....	63,776	219	9,039	1,475	4,209	8,224	4,531	13,119	22,167	960
SIN NIVEL Y ANALFABETAS.....										
29.....	2,616	41	384	33	99	656	282	351	675	87
ANALFABETAS.....										
30.....	25,584	99	7,097	763	1,499	2,886	1,588	5,843	5,087	332
PRIMARIA.....	4,565	30	1,559	130	289	632	355	556	889	69
MEDIA.....	13,177	42	150	3,195	370	1,690	852	3,406	2,392	174
SUPERIOR.....	7,842	27	184	2,143	504	564	381	1,881	1,806	89
SIN NIVEL Y ANALFABETAS.....										
31.....	11,277	26	330	300	265	366	1,171	359	8,178	49
PRIMARIA.....	1,478	11	45	29	34	78	258	50	929	8
MEDIA.....	5,108	11	65	159	102	200	599	191	3,614	26
SUPERIOR.....	4,685	8	154	124	127	87	313	118	3,635	14
SIN NIVEL Y ANALFABETAS.....										
6.....		2	1	1	1	1	1	1	1	1

NOTA: EXCLUYE PERSONAS BUSCANDO TRABAJO POR PRIMERA VEZ

POBLACION ECONOMICAMENTE ACTIVA DE 12 AÑOS Y MAS CLASIFICADA POR SUB-GRUPOS DE OCUPACION, NIVEL EDUCACIONAL Y SEXO SEGUN RAMAS DE ACTIVIDAD ECONOMICA

TOTAL NACIONAL		RAMAS DE ACTIVIDAD ECONOMICA									
SUB-GRUPOS DE OCUPACION Y SEXO		1	2	3	4	5	6	7	8	9	0
NIVEL EDUCACIONAL		TOTAL									
32	167,333	799	1,852	21,245	3,006	8,442	24,058	9,516	31,102	42,970	4,143
PRIMARIA.....	29,599	233	195	3,594	498	1,787	4,183	1,802	4,298	12,857	4,732
MEDIA.....	124,226	569	1,397	15,882	2,325	6,400	18,105	7,046	25,958	45,301	3,061
SUPERIOR.....	13,508	47	260	1,769	183	855	1,770	666	2,846	4,812	300
NIVEL Y											
ANALFABETAS.....											
33	90,011	649	722	11,673	1,964	5,376	25,760	4,277	25,886	13,728	1,816
PRIMARIA.....	29,900	232	111	2,507	482	1,469	4,607	1,941	4,781	2,776	456
MEDIA.....	56,843	359	437	7,182	1,254	2,408	16,980	2,500	17,081	24,201	1,200
SUPERIOR.....	12,268	68	174	2,084	228	713	2,041	500	3,999	2,201	200
SIN NIVEL Y											
ANALFABETAS.....											
34	5,681	7	169	1,058	110	194	672	257	2,299	844	71
PRIMARIA.....	4,072	2	106	135	16	21	65	40	194	120	16
MEDIA.....	983	5	64	161	76	131	495	182	1,749	528	42
SUPERIOR.....			49	102	18	42	112	35	356	196	13
SIN NIVEL Y											
ANALFABETAS.....											
35	4,437	7	57	259	63	105	167	3,311	40	386	42
PRIMARIA.....	1,581	3	19	109	26	38	67	1,151	7	141	20
MEDIA.....	2,362	3	24	110	32	58	89	1,801	28	195	19
SUPERIOR.....	494	1	14	40	5	9	11	359	5	47	3
SIN NIVEL Y											
ANALFABETAS.....											
36	715		2	14	5	4	25	553	14	94	4
PRIMARIA.....	445		1	6	2	3	12	375	4	54	4
MEDIA.....	249		1	6	2	1	11	168	6	54	4
SUPERIOR.....	21		2	2	1	1	2	10	2	4	4
SIN NIVEL Y											
ANALFABETAS.....											
37	19,754	31	103	1,642	333	792	2,119	4,819	3,854	5,517	504
PRIMARIA.....	10,844	23	27	522	103	233	1,206	2,682	1,704	3,655	268
MEDIA.....	8,328	7	66	712	198	513	1,206	1,970	2,073	1,970	232
SUPERIOR.....	540	1	10	28	9	15	35	271	75	92	4
SIN NIVEL Y											
ANALFABETAS.....											

NOTA: EXCLUYE PERSONAS BUSCANDO TRABAJO POR PRIMERA VEZ

POBLACION ECONOMICAMENTE ACTIVA DE 12 AÑOS Y MAS CLASIFICADA POR SUB-GRUPOS DE OCUPACION, NIVEL EDUCACIONAL Y SEXO  
SEGUN RAMAS DE ACTIVIDAD ECONOMICA

TOTAL NACIONAL		RAMAS DE ACTIVIDAD ECONOMICA									
SUB-GRUPOS DE OCUPACION Y SEXO		1	2	3	4	5	6	7	8	9	0
TOTAL	TOTAL	1	2	3	4	5	6	7	8	9	0
38.....	89	190	178	106	237	4,009	286	1,601	52		
PRIMARIA.....	2,833	59	85	72	1,291	76	84	61	52		
MEDIA.....	4,016	60	85	69	148	2,362	195	985	53		
SUPERIOR.....	488	5	10	1	356	17	72	1	51		
SIN NIVEL Y ANALFABETAS.....											
39.....	3,845	27,196	5,076	10,396	26,895	17,161	28,552	65,576	3,111		
PRIMARIA.....	55,935	14,334	1,268	2,762	11,117	5,923	5,248	17,430	1,095		
MEDIA.....	107,427	14,334	3,439	5,572	13,288	9,317	19,133	38,169	1,654		
SUPERIOR.....	22,887	2,596	638	1,943	1,585	1,640	3,820	9,102	276		
SIN NIVEL Y ANALFABETAS.....											
40.....	2,610	383	33	99	655	281	351	675	86		
GRAN GRUPO 4.....	497,796	36,760	844	1,431	428,526	4,405	9,457	10,242	2,958		
PRIMARIA.....	278,143	201	15,577	415	471	249,596	1,804	4,949	1,462		
MEDIA.....	173,358	187	16,916	362	682	143,910	2,032	5,481	4,257		
SUPERIOR.....	29,599	93	3,440	61	270	21,750	521	2,378	841		
SIN NIVEL Y ANALFABETAS.....											
41.....	14,696	181	827	26	8	13,270	48	22	195		
GRAN GRUPO 4.....	33,032	16	1,175	27	98	29,426	280	840	1,035		
PRIMARIA.....	7,842	3	167	12	60	7,173	60	97	52		
MEDIA.....	17,022	6	611	18	49	15,168	146	409	529		
SUPERIOR.....	8,168	7	397	9	37	7,085	94	354	166		
SIN NIVEL Y ANALFABETAS.....											
42.....	116,165	893	2,374	89	210	106,370	564	432	2,509		
GRAN GRUPO 4.....	7,284	1	1,325	30	96	72,326	359	193	1,311		
PRIMARIA.....	30,294	6	3	5	36	27,564	166	1,010	214		
MEDIA.....	4,065	3	114	5	16	3,582	87	72	170		
SUPERIOR.....	3,020	30	38	3	4	2,898	4	18	28		
SIN NIVEL Y ANALFABETAS.....											
43.....	9,329	110	2,758	96	313	4,958	162	341	480		
GRAN GRUPO 4.....	3,668	19	341	18	51	1,046	21	34	88		
PRIMARIA.....	5,775	24	1,758	58	190	3,060	100	205	292		
MEDIA.....	1,906	5	36	20	72	852	41	102	100		
SUPERIOR.....											
SIN NIVEL Y ANALFABETAS.....											

NOTA: EXCLUYE PERSONAS BUSCANDO TRABAJO POR PRIMERA VEZ

CUADRO III.-60 POBLACION ECONOMICAMENTE ACTIVA DE 12 AÑOS Y MAS CLASIFICADA POR SUB-GRUPOS DE OCUPACION, NIVEL EDUCACIONAL Y SEXO SEGUN RAMAS DE ACTIVIDAD ECONOMICA

TOTAL NACIONAL		RAMAS DE ACTIVIDAD ECONOMICA									
SUB-GRUPOS DE OCUPACION Y SEXO		1	2	3	4	5	6	7	8	9	0
NIVEL EDUCACIONAL		TOTAL									
4.5	5.509	12	31	1,716	13	44	2,198	858	385	151	101
PRIMARIA	1,166	3	7	186	4	18	122	96	31	38	
MEDIA	3,343	8	12	1,031	7	23	1,540	572	220	80	57
SUPERIOR	1,998	1	17	300	5	17	379	164	69	40	6
SIN NIVEL Y ANALFABETAS											
4.6	7,451	12	29	724	18	102	934	207	5,059	320	64
PRIMARIA	1,078	3	5	162	3	14	185	148	3,106	170	31
MEDIA	4,495	6	16	433	11	62	500	128	1,366	81	11
SUPERIOR	1,878	3	8	129	4	35	193	65			
SIN NIVEL Y ANALFABETAS											
4.5	311,681	1,486	227	23,547	301	564	275,414	1,486	2,092	5,329	1,737
PRIMARIA	178,299	1,057	117	10,159	154	213	161,877	716	352	2,640	976
MEDIA	110,216	272	86	10,854	127	277	94,073	688	1,317	1,972	600
SUPERIOR	12,162	27	22	1,734	9	66	9,458	104	417	237	88
SIN NIVEL Y ANALFABETAS	11,074	123	2	530	11	8	10,026	28	6	160	75
4.9	15,629	206	49	4,466	100	100	9,226	848	288	688	258
PRIMARIA	11,724	153	36	3,756	189	81	6,512	518	197	480	174
MEDIA	4,211	30	11	1,344	90	13	2,149	290	58	164	62
SUPERIOR	4,422	23		107	9	6	219	24	18	27	10
SIN NIVEL Y ANALFABETAS	602	23	2	159	12		346	16	15	17	12
5.0	552,989	6,372	3,225	21,421	2,661	10,259	100,357	13,188	20,941	470,284	5,069
PRIMARIA	370,980	4,552	1,458	16,382	2,080	5,270	29,227	8,341	15,605	60,898	3,776
MEDIA	106,619	416	62	3,419	43	1,270	28,115	3,926	6,302	68,935	768
SUPERIOR	5,514	15	68	319	35	1,779	1,176	348	232	3,212	30
SIN NIVEL Y ANALFABETAS	49,977	1,291	72	1,421	114	648	7,340	543	802	37,251	495
5.1	7,517	6	3	48	3	15	7,080	6	18	331	7
PRIMARIA	4,717	2	2	33	2	9	4,472	3	12	190	4
MEDIA	2,543	4	1	11	6	6	2,184	1	3	16	
SUPERIOR	2,351	1		4	1		326				
SIN NIVEL Y ANALFABETAS	106										

NOTA: EXCLUYE PERSONAS BUSCANDO TRABAJO POR PRIMERA VEZ

CUADRO III.80

POBLACION ECONOMICAMENTE ACTIVA DE 12 AÑOS Y MAS CLASIFICADA POR SUB-GRUPOS DE OCUPACION, NIVEL EDUCACIONAL Y SEXO  
SEGUN RAMAS DE ACTIVIDAD ECONOMICA

SUB-GRUPOS DE OCUPACION Y SEXO	RAMAS DE ACTIVIDAD ECONOMICA										
	TOTAL	1	2	3	4	5	6	7	8	9	0
TOTAL NACIONAL											
52.....	4,031	473	23	138	14	38	501	51	29	2,329	37
PRIMARIA.....	2,506	759	10	264	19	28	15	1,309	15	1,309	26
MEDIA.....	1,285	49	4	55	13	194	18	8	943	8	8
SUPERIOR.....	1,143	4	4	23	2	6	33	5	6	62	-
SIN NIVEL Y.....											
ANALFABETAS.....	83	53	-	2	-	-	10	-	-	17	1
53.....	95,003	1,564	274	1,778	117	667	66,730	552	173	22,502	666
PRIMARIA.....	63,628	959	212	1,539	88	485	46,592	388	126	17,941	478
MEDIA.....	18,431	73	49	272	14	99	14,625	116	41	3,020	122
SUPERIOR.....	5,63	2	-	12	2	4	536	1	3	103	-
SIN NIVEL Y.....											
ANALFABETAS.....	7,281	530	13	155	13	59	4,977	47	3	1,418	66
54.....	184,024	793	25	98	8	92	2,953	84	73	179,732	266
PRIMARIA.....	150,632	474	23	80	6	75	2,595	58	56	127,633	190
MEDIA.....	24,903	49	2	9	1	10	2,395	14	12	24,376	34
SUPERIOR.....	4,73	-	-	-	-	-	5	-	-	468	-
SIN NIVEL Y.....											
ANALFABETAS.....	28,016	268	-	9	1	7	238	12	5	27,434	42
55.....	95,507	1,033	556	10,164	1,342	2,894	12,530	3,410	5,035	57,067	1,806
PRIMARIA.....	73,234	374	7,257	328	2,259	9,512	2,575	3,855	46,001	1,361	1,361
MEDIA.....	11,752	133	1,412	133	401	1,673	516	832	4,533	230	230
SUPERIOR.....	6,56	5	14	723	15	35	56	55	40	295	14
SIN NIVEL Y.....											
ANALFABETAS.....	7,984	156	31	872	65	219	1,489	284	328	4,238	201
56.....	19,804	48	6	961	7	37	780	19	15	17,655	276
PRIMARIA.....	14,675	27	6	721	4	31	588	11	12	13,073	202
MEDIA.....	2,408	5	-	189	2	3	90	4	3	2,087	25
SUPERIOR.....	41	-	-	1	-	-	2	-	-	38	-
SIN NIVEL Y.....											
ANALFABETAS.....	2,680	16	-	50	1	3	100	4	-	2,457	49
57.....	16,219	-	2	148	1	15	216	17	16	15,718	86
PRIMARIA.....	8,941	-	-	83	-	9	111	11	4	8,253	39
MEDIA.....	6,807	-	-	90	1	6	123	6	9	6,487	45
SUPERIOR.....	6,285	-	2	13	-	-	10	-	3	257	-
SIN NIVEL Y.....											
ANALFABETAS.....	186	-	-	2	-	-	1	-	-	181	2

NOTA: EXCLUYE PERSONAS BUSCANDO TRABAJO POR PRIMERA VEZ

POBLACION ECONOMICAMENTE ACTIVA DE 12 AÑOS Y MAS CLASIFICADA POR SUB-GRUPOS DE OCUPACION, NIVEL EDUCACIONAL Y SEXO  
SEGUN RAMAS DE ACTIVIDAD ECONOMICA

TOTAL NACIONAL	RAMAS DE ACTIVIDAD ECONOMICA									
	1	2	3	4	5	6	7	8	9	0
SUB-GRUPOS DE OCUPACION Y SEXO	TOTAL									
58.....	89,914	1,193	6,746	1,305	5,681	4,296	6,946	14,739	45,775	1,539
PRIMARIA.....	53,415	771	5,284	1,046	4,769	3,170	4,838	10,988	30,411	1,256
MEDIA.....	22,476	90	1,114	220	560	614	2,509	3,143	13,02	1,198
SUPERIOR.....	1,435	57	57	11	23	32	137	149	1,001	8
SIN NIVEL Y ANALFABETAS.....	2,568	193	291	28	329	280	163	439	711	109
59.....	40,970	143	1,540	164	950	5,371	2,103	843	29,178	387
PRIMARIA.....	22,132	60	787	99	636	2,631	829	537	14,047	280
MEDIA.....	16,198	54	647	56	172	2,417	1,073	231	11,370	105
SUPERIOR.....	1,467	7	86	4	11	176	169	28	972	8
SIN NIVEL Y ANALFABETAS.....	1,173	75	40	5	31	147	32	27	789	24
60.....	521,891	105	3,005	166	774	4,092	488	719	12,045	1,916
GRAN GRUPO 6.....	396,204	92	2,291	145	662	3,009	358	553	9,675	1,409
PRIMARIA.....	29,931	8	314	10	46	431	85	99	1,260	137
MEDIA.....	2,927	-	40	-	5	51	3	15	112	6
SUPERIOR.....	94,829	5	360	11	61	601	42	32	999	344
SIN NIVEL Y ANALFABETAS.....	23,613	7	113	2	15	130	13	24	99	20
61.....	18,173	2	51	1	8	7	7	7	41	14
PRIMARIA.....	3,161	2	66	1	6	6	6	10	24	4
MEDIA.....	1,109	-	14	-	1	16	1	6	27	2
SUPERIOR.....	990	-	876	-	-	4	-	1	7	-
SIN NIVEL Y ANALFABETAS.....	223,221	6	286	6	27	783	28	183	240	456
62.....	181,204	5	209	5	17	606	19	108	175	356
PRIMARIA.....	11,708	1	47	-	3	100	8	24	36	31
MEDIA.....	1,358	1	16	-	1	11	-	4	5	1
SUPERIOR.....	28,951	-	14	1	5	66	1	7	20	68
SIN NIVEL Y ANALFABETAS.....	257,671	78	2,512	148	693	3,310	376	540	11,210	1,202
63.....	182,561	72	1,912	132	605	979	146	428	9,126	845
PRIMARIA.....	13,523	2	200	8	32	150	58	63	1,065	97
MEDIA.....	13,420	2	10	-	1	20	1	5	53	2
SUPERIOR.....	61,167	4	300	8	54	161	30	44	956	238
SIN NIVEL Y ANALFABETAS.....										

NOTA: EXCLUYE PERSONAS BUSCANDO TRABAJO POR PRIMERA VEZ



POBLACION ECONOMICAMENTE ACTIVA DE 12 AÑOS Y MAS CLASIFICADA POR SUB-GRUPOS DE OCUPACION, NIVEL EDUCACIONAL Y SEXO  
SEGUN RAMAS DE ACTIVIDAD ECONOMICA

TOTAL NACIONAL

SUB-GRUPOS DE OCUPACION Y NIVEL EDUCACIONAL Y SEXO	RAMAS DE ACTIVIDAD ECONOMICA									
	1	2	3	4	5	6	7	8	9	0
TOTAL NACIONAL	1,714	13	174	9	34	117	15	12	424	30
63 PRIMARIA	1,286	9	136	6	26	80	9	10	296	22
MEDIA	238	5	21	1	5	27	4	2	102	4
SUPERIOR	18	2	—	—	2	—	—	—	11	—
SIN NIVEL Y	—	—	—	—	—	—	—	—	—	—
ANALFABETAS	172	123	17	2	1	3	1	—	15	4
64 PRIMARIA	17,672	15,456	120	1	5	1,752	56	—	73	208
MEDIA	12,980	11,382	83	1	5	1,282	37	—	37	192
SUPERIOR	1,021	842	10	—	—	106	9	—	33	21
SIN NIVEL Y	22	17	—	—	—	—	—	—	33	10
ANALFABETAS	3,649	3,215	27	—	—	362	10	—	2	1
65 GRAN GRUPO 7/8/9	1,382,130	15,710	437,847	30,137	324,759	88,102	190,224	14,230	218,264	29,099
PRIMARIA	946,510	11,923	291,357	18,688	237,951	60,441	136,810	7,596	145,143	20,295
MEDIA	351,383	2,414	124,973	9,988	64,951	23,454	42,564	5,594	62,047	6,394
SUPERIOR	24,831	121	8,230	890	4,276	1,107	2,827	727	6,067	374
SIN NIVEL Y	—	—	—	—	—	—	—	—	—	—
ANALFABETAS	49,406	1,525	13,787	611	17,263	3,430	2,807	265	7,027	2,036
70 PRIMARIA	53,049	923	22,600	2,039	7,311	2,635	3,004	1,771	7,084	628
MEDIA	25,189	629	7,625	762	2,818	861	1,255	425	2,876	247
SUPERIOR	2,112	183	11,596	974	3,270	1,459	1,446	1,004	3,242	296
SIN NIVEL Y	8,211	43	3,310	299	1,206	336	290	337	937	77
ANALFABETAS	197	34	69	4	17	9	13	5	29	8
71 PRIMARIA	10,635	28	6,321	68	2,233	78	137	152	252	48
MEDIA	7,116	21	4,221	46	1,464	49	83	107	132	67
SUPERIOR	2,771	3	1,589	255	20	671	23	47	43	18
SIN NIVEL Y	244	2	144	2	49	4	5	—	17	1
ANALFABETAS	504	2	367	—	49	2	2	2	1	2
72 PRIMARIA	14,114	20	13,480	12	97	41	25	34	95	32
MEDIA	9,525	13	9,123	6	54	21	19	19	60	17
SUPERIOR	4,088	7	3,895	7	32	16	0	1	29	14
SIN NIVEL Y	172	—	155	1	3	—	—	—	12	3
ANALFABETAS	329	7	307	—	6	1	—	—	3	1

NOTA: EXCLUYE PERSONAS BUSCANDO TRABAJO POR PRIMERA VEZ

CUADRO III.40  
POBLACION ECONOMICAMENTE ACTIVA DE 12 AÑOS Y MAS CLASIFICADA POR SUB-GRUPOS DE OCUPACION, NIVEL EDUCACIONAL Y SEXO  
SEGUN RAMAS DE ACTIVIDAD ECONOMICA

SUB-GRUPOS DE OCUPACION Y SEXO	TOTAL	RAMAS DE ACTIVIDAD ECONOMICA																		
		1	2	3	4	5	6	7	8	9	10									
TOTAL NACIONAL																				
73.....	125	2	4,830	3	3	45	4	10	14	9										
PRIMARIA.....	97	2	3,575	2	3	35	1	6	8	7										
MEDIA.....	17	—	902	1	—	8	3	1	2	—										
SUPERIOR.....	29	—	26	—	—	—	—	—	—	—										
SIN NIVEL Y ANALFABETAS	11	—	227	—	—	—	—	—	—	—										
74.....	36	7,451	8,455	91	1,045	119	28	89	143	37										
PRIMARIA.....	28	3,457	5,510	56	598	65	14	52	71	23										
MEDIA.....	4	3,412	2,659	31	395	46	12	34	63	10										
SUPERIOR.....	—	530	247	1	39	4	1	1	6	5										
SIN NIVEL Y ANALFABETAS	4	72	219	3	13	4	1	2	3	1										
75.....	19	8	14,402	6	63	77	18	2	485	48										
PRIMARIA.....	11	—	400	2	32	56	14	1	306	35										
MEDIA.....	1	—	3,303	—	7	14	4	1	132	5										
SUPERIOR.....	—	—	3,398	—	1	—	—	—	4	—										
SIN NIVEL Y ANALFABETAS	7	—	595	—	3	7	—	—	—	8										
76.....	569	—	560	1	—	7	—	—	—	1										
PRIMARIA.....	407	—	400	—	—	6	—	—	—	—										
MEDIA.....	94	—	92	1	—	1	—	—	—	—										
SUPERIOR.....	—	—	—	—	—	—	—	—	—	—										
SIN NIVEL Y ANALFABETAS	68	—	68	—	—	—	—	—	—	—										
77.....	54,718	746	50	36,507	29	32	16,537	257	341	107										
PRIMARIA.....	43,720	557	38	27,269	20	22	12,331	173	231	71										
MEDIA.....	10,421	63	11	6,030	9	9	3,468	174	201	27										
SUPERIOR.....	471	3	1	346	—	—	96	2	—	3										
SIN NIVEL Y ANALFABETAS	118	—	2,312	—	1	642	8	1	15	9										
78.....	2,500	3	2,164	6	24	15	10	3	13	10										
PRIMARIA.....	1,350	1	1,058	2	14	10	8	1	6	4										
MEDIA.....	5	2	489	2	8	4	1	2	4	3										
SUPERIOR.....	22	—	21	—	—	—	—	—	—	—										
SIN NIVEL Y ANALFABETAS	212	7	196	2	—	1	1	1	2	3										

NOTA: EXCLUYE PERSONAS BUSCANDO TRABAJO POR PRIMERA VEZ

POBLACION ECONOMICAMENTE ACTIVA DE 12 AÑOS Y MAS CLASIFICADA POR SUB-GRUPOS DE OCUPACION, NIVEL EDUCACIONAL Y SEXO  
SEGUN RAMAS DE ACTIVIDAD ECONOMICA

SUB-GRUPOS DE OCUPACION Y SEXO	TOTAL	RAMAS DE ACTIVIDAD ECONOMICA																
		1	2	3	4	5	6	7	8	9	0							
TOTAL NACIONAL																		
79	52,594	18	11	47,800	11	145	1,379	113	155	2,333	629							
PRIMARIA.....	35,264	14	7	32,897	85	85	939	78	98	1,690	448							
MEDIA.....	14,438	4	4	13,174	54	397	30	53	560	163	4							
SUPERIOR.....	367	1	1	324	3	14	1	1	1	20	4							
SIN NIVEL Y																		
ANALFABETAS.....	1,525	3	3	1,405	3	3	29	5	3	63	14							
80	25,500	6	1	21,579	1	10	1,485	6	7	3,207	98							
PRIMARIA.....	19,299	5	1	16,793	7	7	1,049	4	7	2,368	73							
MEDIA.....	7,288	1	1	6,233	2	384	2	3	3	623	14							
SUPERIOR.....	165	1	1	131	1	10	1	1	1	23	1							
SIN NIVEL Y																		
ANALFABETAS.....	748	1	1	522	1	1	42	1	1	175	8							
81	16,715	16	18	13,833	10	149	227	20	61	268	78							
PRIMARIA.....	9,747	7	6	7,560	4	99	126	12	15	172	43							
MEDIA.....	4,357	4	4	4,177	6	43	85	7	30	87	32							
SUPERIOR.....	195	1	4	156	1	3	11	1	16	4	1							
SIN NIVEL Y																		
ANALFABETAS.....	398	4	4	380	1	2	5	1	1	5	2							
82	545	15	17	370	1	79	6	6	13	31	7							
PRIMARIA.....	390	12	12	275	1	6	6	3	6	12	4							
MEDIA.....	119	3	5	79	1	16	1	3	3	15	2							
SUPERIOR.....	7	1	1	2	1	1	1	1	1	1	1							
SIN NIVEL Y																		
ANALFABETAS.....	21	2	1	14	1	1	1	1	1	2	1							
83	31,895	55	155	23,961	107	1,124	349	308	100	5,361	285							
PRIMARIA.....	20,245	37	62	15,228	59	602	210	208	108	3,044	169							
MEDIA.....	10,602	14	66	7,941	39	387	133	70	70	1,749	192							
SUPERIOR.....	394	6	4	503	7	21	5	5	5	37	7							
SIN NIVEL Y																		
ANALFABETAS.....	654	4	1	489	2	24	1	1	4	115	7							
84	171,955	924	3,464	28,289	1,246	6,563	5,449	5,111	754	68,536	1,459							
PRIMARIA.....	71,910	65	1,791	62,058	77	5,818	3,094	3,044	393	42,041	889							
MEDIA.....	45,305	270	1,725	12,519	487	2,308	2,159	1,923	507	22,921	506							
SUPERIOR.....	24,683	14	195	828	31	143	121	81	24	1,319	27							
SIN NIVEL Y																		
ANALFABETAS.....	2,248	34	21	228	11	94	95	63	10	1,655	37							

NOTA: EXCLUYE PERSONAS BUSCANDO TRABAJO POR PRIMERA VEZ

POBLACION ECONOMICAMENTE ACTIVA DE 12 AÑOS Y MAS CLASIFICADA POR SUB-GRUPOS DE OCUPACION, NIVEL EDUCACIONAL Y SEXO  
SEGUN RAMAS DE ACTIVIDAD ECONOMICA

TOTAL NACIONAL		RAMAS DE ACTIVIDAD ECONOMICA									
SUB-GRUPOS DE OCUPACION		1	2	3	4	5	6	7	8	9	0
NIVEL EDUCACIONAL											
Y SEXO											
TOTAL	TOTAL	126	1,252	11,001	10,101	11,388	1,781	3,330	835	16,455	1,267
85.....	55,645										
PRIMARIA.....	26,562	74	476	4,792	5,393	3,642	974	1,720	380	7,218	580
MEDIA.....	26,559	48	721	4,262	4,262	3,270	58	1,411	404	6,845	634
SUPERIOR.....	1,917	96	402	300	300	370	58	161	46	6,449	33
SIN NIVEL Y	607	2	97	92	156	133	14	28	5	143	20
ANALFABETAS.....											
86.....	3,113	1	20	50	44	35	77	248	83	2,329	26
PRIMARIA.....	1,054	7	18	18	12	12	29	60	10	891	9
MEDIA.....	1,800	1	10	25	23	20	43	153	66	1,440	15
SUPERIOR.....	242	2	6	6	2	3	5	35	7	180	2
SIN NIVEL Y	17	-	1	1	1	-	-	-	-	14	-
ANALFABETAS.....											
87.....	64,879	394	1,585	21,504	1,402	14,902	958	989	499	17,314	1,130
PRIMARIA.....	29,507	220	892	15,668	1,236	11,255	616	659	332	11,893	759
MEDIA.....	19,240	20	661	7,192	1,325	5,159	308	309	160	4,911	345
SUPERIOR.....	1,495	2	16	177	10	168	9	9	3	98	3
SIN NIVEL Y	1,357	14	16	467	31	350	25	12	6	415	23
ANALFABETAS.....											
88.....	3,188	1	17	817	5	12	815	5	1	493	22
PRIMARIA.....	1,183	3	5	446	3	6	429	4	1	280	9
MEDIA.....	929	-	11	343	2	6	363	1	-	192	10
SUPERIOR.....	52	-	1	16	2	-	18	-	-	14	3
SIN NIVEL Y	24	-	-	12	-	-	5	-	-	7	-
ANALFABETAS.....											
89.....	8,864	4	11	8,109	6	121	396	22	53	114	58
PRIMARIA.....	6,237	1	9	5,773	5	79	234	19	20	68	34
MEDIA.....	2,155	2	2	1,976	1	36	140	3	29	48	18
SUPERIOR.....	102	-	-	88	-	3	4	4	2	4	1
SIN NIVEL Y	400	1	-	372	-	3	18	-	1	2	3
ANALFABETAS.....											
90.....	12,607	4	19	10,327	9	67	759	134	18	1,338	32
PRIMARIA.....	5,993	2	17	7,442	7	53	555	106	10	775	26
MEDIA.....	2,794	2	2	2,396	2	14	153	23	7	191	4
SUPERIOR.....	110	-	-	102	-	-	1	1	1	5	1
SIN NIVEL Y	510	-	-	587	-	-	50	5	-	67	1
ANALFABETAS.....											

NOTA: EXCLUYE PERSONAS BUSCANDO TRABAJO POR PRIMERA VEZ

POBLACION ECONOMICAMENTE ACTIVA DE 12 AÑOS Y MAS CLASIFICADA POR SUB-GRUPOS DE OCUPACION, NIVEL EDUCACIONAL Y SEXO  
SEGUN RAMAS DE ACTIVIDAD ECONOMICA

TOTAL NACIONAL		RAMAS DE ACTIVIDAD ECONOMICA									
SUB-GRUPOS DE OCUPACION NIVEL EDUCACIONAL Y SEXO		1	2	3	4	5	6	7	8	9	0
TOTAL											
91	3,740	19	3	3,401	11	13	159	12	31	75	16
PRIMARIA	2,413	14	2	2,229	6	11	86	10	10	41	7
MEDIA	1,190	3	1	1,055	5	2	48	5	21	24	6
SUPERIOR	61	1	0	47	0	0	2	0	0	10	2
SIN NIVEL Y ANALFABETAS	76	2	0	70	0	0	0	0	0	0	1
92	13,721	64	28	11,126	32	117	118	66	333	1,234	65
PRIMARIA	8,835	31	9	5,646	22	37	89	30	174	633	29
MEDIA	6,294	18	5	5,007	12	72	91	33	174	633	29
SUPERIOR	457	1	0	330	3	6	6	3	22	86	0
SIN NIVEL Y ANALFABETAS	135	10	0	103	1	2	2	0	0	16	1
93	27,648	99	227	4,185	219	11,832	778	504	649	7,947	1,218
PRIMARIA	18,905	59	188	2,946	160	8,092	501	372	376	5,428	783
MEDIA	7,604	20	34	1,369	54	3,241	241	117	241	2,218	399
SUPERIOR	313	3	0	35	2	105	11	4	15	109	26
SIN NIVEL Y ANALFABETAS	826	7	0	135	3	394	25	11	17	192	40
94	12,721	22	109	10,992	36	257	304	118	42	716	125
PRIMARIA	8,559	14	68	7,629	16	164	171	56	7	579	55
MEDIA	2,981	6	32	2,341	16	76	109	48	31	270	52
SUPERIOR	283	2	8	187	4	7	12	10	4	35	14
SIN NIVEL Y ANALFABETAS	898	1	0	835	0	10	12	4	0	32	4
95	372,598	1,472	726	26,257	1,311	230,153	1,951	1,640	567	4,435	1,777
PRIMARIA	209,617	1,158	518	10,388	1,010	178,134	1,416	1,233	386	9,079	1,215
MEDIA	63,713	140	144	6,180	232	35,061	416	264	164	947	297
SUPERIOR	2,122	3	12	323	8	1,782	17	16	11	42	8
SIN NIVEL Y ANALFABETAS	17,144	171	22	966	31	15,276	104	46	26	367	137
96	7,342	45	88	1,002	4,813	517	100	151	46	520	60
PRIMARIA	4,788	3	48	683	3,082	372	71	104	21	330	40
MEDIA	2,243	6	39	292	1,503	122	27	45	25	166	18
SUPERIOR	160	1	11	11	152	6	2	2	0	16	0
SIN NIVEL Y ANALFABETAS	151	2	0	16	106	17	0	0	0	8	2

NOTA: EKLUYE PERSONAS BUSCANDO TRABAJO POR PRIMERA VEZ

POBLACION ECONOMICAMENTE ACTIVA DE 12 AÑOS Y MAS CLASIFICADA POR SUB-GRUPOS DE OCUPACION, NIVEL EDUCACIONAL Y SEXO SEGUN RAMAS DE ACTIVIDAD ECONOMICA

TOTAL NACIONAL

SUB-GRUPOS DE OCUPACION NIVEL EDUCACIONAL Y SEXO	RAMAS DE ACTIVIDAD ECONOMICA									
	1	2	3	4	5	6	7	8	9	0
TOTAL	880	768	14,509	231	10,440	5,012	13,828	276	1,189	991
97	48,124	678	11,150	159	7,899	3,659	9,794	276	1,189	991
PRIMARIA	678	541	2,879	62	2,231	956	3,472	193	866	729
MEDIA	91	195	43	2	59	23	133	4	236	130
SUPERIOR	2	8							9	2
SIN NIVEL Y ANALFABETAS	109	24	537	8	231	364	424	4	60	110
98	250,704	5,835	25,003	3,442	13,428	21,974	146,227	3,252	24,438	3,493
PRIMARIA	135,909	2,613	18,283	2,595	10,073	15,693	107,669	1,889	17,967	2,560
MEDIA	61,389	786	6,175	791	3,104	5,867	35,501	1,303	6,980	949
SUPERIOR	2,387	24	194	24	112	145	1,568	40	208	30
SIN NIVEL Y ANALFABETAS	3,019	428	351	32	137	289	1,489	20	183	54
99	174,700	2,183	44,356	4,488	10,419	24,411	146,185	4,292	50,904	15,323
PRIMARIA	139,740	1,314	35,045	3,282	7,643	17,249	101,161	2,542	38,863	11,232
MEDIA	55,554	371	10,754	1,114	2,478	5,231	3,132	1,390	7,953	2,428
SUPERIOR	2,153	17	404	72	187	193	201	181	688	125
SIN NIVEL Y ANALFABETAS	10,923	542	2,135	220	491	1,678	691	159	3,400	1,538
NO DECLARADO	498,879	4,432	22,094	1,891	5,685	11,370	5,738	3,191	32,874	118,379
PRIMARIA	295,151	3,034	12,231	901	3,027	6,090	2,621	2,480	9,286	25,574
MEDIA	133,807	695	7,334	284	1,872	4,098	2,460	2,480	9,286	104,018
SUPERIOR	26,426	134	1,719	284	602	819	562	1,332	3,653	16,998
SIN NIVEL Y ANALFABETAS	43,435	667	610	38	184	397	82	36	441	40,948

NOTA: EXCLUYE PERSONAS BUSCANDO TRABAJO POR PRIMERA VEZ

CUADRO III-80

POBLACION ECONOMICAMENTE ACTIVA DE 12 AÑOS Y MAS CLASIFICADA POR SUB-GRUPOS DE OCUPACION, NIVEL EDUCACIONAL Y SEXO  
SEGUN RAMAS DE ACTIVIDAD ECONOMICA

SUB-GRUPOS DE OCUPACION NIVEL EDUCACIONAL Y SEXO	RAMAS DE ACTIVIDAD ECONOMICA									
	1	2	3	4	5	6	7	8	9	0
TOTAL NACIONAL										
04.....	3,313,642	49,231	491,542	45,015	378,216	523,648	244,945	120,540	577,288	345,193
PRIMARIA.....	1,985,039	281,229	23,443	23,443	25,674	309,931	15,469	53,426	252,484	252,484
MEDIA.....	897,034	17,626	164,988	16,416	84,581	171,637	71,929	55,325	195,500	85,521
SUPERIOR.....	242,655	9,137	34,526	4,397	20,345	27,441	9,097	30,833	89,007	13,266
SIN NIVEL Y ANALFABETAS.....	198,894	9,0,579	12,499	739	17,816	14,659	3,370	956	13,615	33,922
01.....	282,744	6,386	18,759	3,590	14,568	7,595	9,725	25,383	171,888	2,774
PRIMARIA.....	46,458	376	1,329	218	1,450	1,067	1,225	1,893	37,705	438
MEDIA.....	100,802	1,733	8,313	1,698	5,765	3,524	3,403	8,189	64,837	1,074
SUPERIOR.....	113,599	771	4,493	1,594	7,345	2,599	3,094	15,284	67,351	1,259
SIN NIVEL Y ANALFABETAS.....	2,085	2	8	-	8	5	3	17	2,015	3
02/03.....	52,659	9	420	85	99	21	53	134	957	47
PRIMARIA.....	4,899	11	62	3	3	1	4	41	20	41
MEDIA.....	23,195	8	291	30	46	8	35	35	286	8
SUPERIOR.....	24,565	2,578	399	52	49	12	9	95	630	19
SIN NIVEL Y ANALFABETAS.....	52,659	9,322	2,846	11,002	1,929	1,929	5,380	6,598	10,875	94
04.....	4,899	11	101	234	183	212	707	438	1,595	90
PRIMARIA.....	23,195	891	3,008	1,254	6,180	1,018	3,220	2,414	5,815	407
MEDIA.....	24,565	2,578	4,480	1,429	6,024	649	1,453	3,746	3,465	467
SUPERIOR.....	4,899	167	325	15	169	74	1,864	93	409	24
SIN NIVEL Y ANALFABETAS.....	4,899	35	165	2	47	12	224	9	33	5
05.....	1,727	10	81	3	80	3	1,047	32	197	13
PRIMARIA.....	1,023	22	77	8	42	23	593	32	179	4
MEDIA.....	4,508	57	323	26	40	137	102	541	2,050	35
SUPERIOR.....	2,15	14	46	3	3	19	32	19	94	32
SIN NIVEL Y ANALFABETAS.....	2,706	397	26	12	27	106	71	418	1,435	20
06.....	1,587	156	28	11	10	30	12	91	1,121	15
PRIMARIA.....	1,587	156	28	11	10	30	12	91	1,121	15
MEDIA.....	1,587	156	28	11	10	30	12	91	1,121	15
SUPERIOR.....	1,587	156	28	11	10	30	12	91	1,121	15
SIN NIVEL Y ANALFABETAS.....	1,587	156	28	11	10	30	12	91	1,121	15

NOTA: EXCLUYE PERSONAS BUSCANDO TRABAJO POR PRIMERA VEZ

CUADRO III.80. POBLACION ECONOMICAMENTE ACTIVA DE 12 AÑOS Y MAS CLASIFICADA POR SUB-GRUPOS DE OCUPACION, NIVEL EDUCACIONAL Y SEXO SEGUN RAMAS DE ACTIVIDAD ECONOMICA

SUB-GRUPOS DE OCUPACION Y NIVEL EDUCACIONAL Y SEXO	RAMAS DE ACTIVIDAD ECONOMICA										
	TOTAL	1	2	3	4	5	6	7	8	9	0
TOTAL NACIONAL											
06.07.....	220	221	470	18	66	992	60	74	19,435	85	
PRIMARIA.....	21	151	69	16	16	151	20	26	1,707	13	
MEDIA.....	27	26	170	6	33	290	20	24	3,049	18	
SUPERIOR.....	170	172	231	11	17	551	20	46	14,657	54	
SIN NIVEL Y ANALFABETAS.....	12	-	-	-	-	-	-	-	12	-	
08.....	23	378	979	120	174	695	279	1,393	1,000	81	
PRIMARIA.....	7	12	34	6	7	72	18	49	346	35	
MEDIA.....	6	86	335	32	69	372	115	189	1,456	32	
SUPERIOR.....	8	280	490	82	98	532	145	878	652	39	
SIN NIVEL Y ANALFABETAS.....	-	-	-	-	-	-	-	-	-	-	
09.....	23	200	374	39	179	250	109	887	729	95	
PRIMARIA.....	-	-	-	-	-	-	-	-	-	-	
MEDIA.....	41	5	5	1	8	8	2	11	15	-	
SUPERIOR.....	23	200	369	39	179	242	107	875	713	95	
SIN NIVEL Y ANALFABETAS.....	-	-	-	-	-	-	-	-	-	-	
11.....	28	244	862	89	310	483	184	1,770	823	119	
PRIMARIA.....	-	-	-	-	-	-	-	-	-	-	
MEDIA.....	1	7	32	1	15	36	11	50	30	6	
SUPERIOR.....	27	261	930	88	295	447	173	1,720	793	113	
SIN NIVEL Y ANALFABETAS.....	-	-	-	-	-	-	-	-	-	-	
12.....	55	228	1,019	247	510	902	427	7,942	3,459	303	
PRIMARIA.....	3	7	50	1	28	141	197	1,411	1,100	100	
MEDIA.....	27	62	319	138	248	537	197	1,500	1,109	77	
SUPERIOR.....	23	157	451	100	234	321	210	6,301	2,162	216	
SIN NIVEL Y ANALFABETAS.....	-	-	-	-	-	-	-	-	-	-	
13.....	20	197	197	41	70	93	153	134	33,695	67	
PRIMARIA.....	4	6	48	3	17	15	9	21	1,517	6	
MEDIA.....	11	61	99	21	33	49	78	64	19,246	34	
SUPERIOR.....	5	40	50	17	20	29	66	49	32,832	47	
SIN NIVEL Y ANALFABETAS.....	-	-	-	-	-	-	-	-	-	-	

NOTA: EXCLUYE PERSONAS BUSCANDO TRABAJO POR PRIMERA VEZ



CUADRO III-80

POBLACION ECONOMICAMENTE ACTIVA DE 12 AÑOS Y MAS CLASIFICADA POR SUB-GRUPOS DE OCUPACION, NIVEL EDUCACIONAL Y SEXO  
SEGUN RAMAS DE ACTIVIDAD ECONOMICA

TOTAL NACIONAL	RAMAS DE ACTIVIDAD ECONOMICA									
	1	2	3	4	5	6	7	8	9	0
SUB-GRUPOS DE OCUPACION Y SEXO										
TOTAL										
16.....										
PRIMARIA.....	1,991	-	9	-	1	4	1	3	1,962	11
MEDIA.....	467	-	2	-	1	2	1	-	433	8
SUPERIOR.....	439	-	2	-	1	2	-	1	432	2
SIN NIVEL.....	1,074	-	5	-	-	-	-	2	1,066	1
ANALFABETAS.....	11	-	-	-	-	-	-	-	-	-
15.....										
PRIMARIA.....	1,994	22	1,557	14	24	17	35	155	641	29
MEDIA.....	139	1	85	2	5	2	3	5	33	3
SUPERIOR.....	758	2	412	1	8	6	11	57	254	7
SIN NIVEL.....	1,097	19	560	11	11	9	21	93	354	19
ANALFABETAS.....	-	-	-	-	-	-	-	-	-	-
14.....										
PRIMARIA.....	9,970	37	915	28	1,204	452	66	2,826	4,394	239
MEDIA.....	3,560	8	270	5	165	14	4	94	1,613	110
SUPERIOR.....	5,424	27	512	18	685	259	45	1,257	2,032	114
SIN NIVEL.....	9,918	2	96	5	86	53	7	257	418	14
ANALFABETAS.....	68	-	7	-	7	3	-	16	34	1
17.....										
PRIMARIA.....	7,182	1	49	1	7	725	65	114	6,097	119
MEDIA.....	2,058	2	10	1	4	242	15	12	1,728	44
SUPERIOR.....	4,066	1	31	-	3	425	28	69	3,410	59
SIN NIVEL.....	1,098	1	8	-	-	58	22	33	959	16
ANALFABETAS.....	-	-	-	-	-	-	-	-	-	-
18.....										
PRIMARIA.....	5,524	33	72	20	63	25	70	69	5,100	28
MEDIA.....	1,131	19	25	7	13	-	19	18	991	12
SUPERIOR.....	3,427	10	39	12	46	14	44	22	3,196	14
SIN NIVEL.....	937	12	9	1	3	3	7	9	891	2
ANALFABETAS.....	29	2	-	-	1	-	-	-	-	-
19.....										
PRIMARIA.....	68,820	215	484	301	681	796	877	2,568	59,914	508
MEDIA.....	28,784	38	319	33	36	458	445	1,234	27,500	114
SUPERIOR.....	28,460	63	1,61	168	312	458	445	1,234	23,789	234
SIN NIVEL.....	9,611	66	285	100	277	218	245	1,056	3,439	138
ANALFABETAS.....	1,965	20	1	-	2	2	3	1	1,936	2

NOTA: EXCLUYE PERSONAS BUSCANDO TRABAJO POR PRIMERA VEZ

POBLACION ECONOMICAMENTE ACTIVA DE 12 AÑOS Y MAS CLASIFICADA POR SUB-GRUPOS DE OCUPACION, NIVEL EDUCACIONAL Y SEXO  
SEGUN RAMAS DE ACTIVIDAD ECONOMICA

TOTAL NACIONAL	RAMAS DE ACTIVIDAD ECONOMICA									
	1	2	3	4	5	6	7	8	9	0
SUB-GRUPOS DE OCUPACION Y SEXO										
TOTAL	1	2	3	4	5	6	7	8	9	0
GRAN GRUPO 2.....	327	1,006	22,007	759	13,770	5,465	4,088	10,749	0,415	937
PRIMARIA.....	113	330	4,985	103	3,125	2,240	1,168	4,778	2,200	223
MEDIA.....	118	219	9,074	262	5,091	2,238	1,814	4,198	3,319	386
SUPERIOR.....	22	656	7,921	393	5,553	967	1,122	5,767	2,858	328
SIN NIVEL Y ANALFABETAS.....	4	1	27	1	31	20	4	6	8	-
20.....	8	28	55	28	56	56	100	82	3,100	14
PRIMARIA.....	1	1	4	12	12	10	10	13	1,083	5
MEDIA.....	1	1	16	11	18	22	31	33	1,083	5
SUPERIOR.....	4	25	35	15	36	22	37	44	1,222	4
SIN NIVEL Y ANALFABETAS.....	-	-	-	-	-	-	-	-	-	-
21.....	134	772	19,276	24	140	615	42	177	2,15	74
PRIMARIA.....	53	98	4,504	9	17	228	13	23	68	22
MEDIA.....	45	167	7,916	7	49	270	19	61	92	23
SUPERIOR.....	34	517	6,852	8	74	114	10	93	55	29
SIN NIVEL Y ANALFABETAS.....	2	-	24	-	-	3	-	-	-	-
22.....	7	33	166	31	11,556	46	27	96	82	24
PRIMARIA.....	-	4	40	9	1,661	6	10	6	16	7
MEDIA.....	6	13	76	12	4,798	27	11	19	4,798	10
SUPERIOR.....	1	16	48	10	5,097	13	6	71	18	7
SIN NIVEL Y ANALFABETAS.....	-	-	-	-	-	-	-	-	-	-
23.....	1	8	31	2	33	25	8	5,072	39	6
PRIMARIA.....	1	6	1	1	1	3	3	263	3	-
MEDIA.....	1	2	7	-	10	13	2	2,323	16	5
SUPERIOR.....	-	-	15	2	12	11	3	2,506	20	1
SIN NIVEL Y ANALFABETAS.....	-	-	-	-	-	-	-	-	-	-
24.....	1	5	66	7	11	48	2,862	29	115	5
PRIMARIA.....	-	1	4	1	2	7	592	9	17	7
MEDIA.....	1	1	37	2	2	29	1,440	13	30	3
SUPERIOR.....	-	2	23	4	2	12	830	7	48	2
SIN NIVEL Y ANALFABETAS.....	-	-	-	-	-	-	-	-	-	-

NOTA: EXCLUYE PERSONAS BUSCANDO TRABAJO POR PRIMERA VEZ

CUADRO III.80

POBLACION ECONOMICAMENTE ACTIVA DE 12 AÑOS Y MAS CLASIFICADA POR SUB-GRUPOS DE OCUPACION, NIVEL EDUCACIONAL Y SEXO  
SEGUN RAMAS DE ACTIVIDAD ECONOMICA

TOTAL NACIONAL	RAMAS DE ACTIVIDAD ECONOMICA									
	1	2	3	4	5	6	7	8	9	0
SUB-GRUPOS DE OCUPACION Y SEXO										
TOTAL	734	4	30	508	30	16	13	2	130	-
25.....	60	1	41	1	1	2	2	2	12	-
PRIMARIA.....	263	3	11	180	4	1	4	1	62	-
SUPERIOR.....	391	3	18	287	16	2	7	1	56	-
SIN NIVEL Y ANALFABETAS.....	-	-	-	-	-	-	-	-	-	-
26.....	8.185	39	199	43	44	2.542	247	3.327	2.018	19
PRIMARIA.....	1.705	7	23	4	3	2.954	51	154	529	2
MEDIA.....	3.586	19	115	12	18	1.241	113	1.038	1.020	0
SUPERIOR.....	2.894	13	64	27	23	367	83	1.835	469	8
SIN NIVEL Y ANALFABETAS.....	-	-	-	-	-	-	-	-	-	-
29.....	11.188	154	149	116	1.910	2.117	789	2.564	2.716	795
PRIMARIA.....	4.828	30	41	39	1.438	1.057	457	350	822	187
MEDIA.....	3.972	30	896	38	178	420	172	166	351	187
SUPERIOR.....	4.315	94	886	40	283	426	146	1.210	940	277
SIN NIVEL Y ANALFABETAS.....	73	2	3	1	31	17	4	6	8	-
GRAN GRUPO 3.....	236.168	1.517	4.643	37.773	6.149	38.265	26.582	43.135	61.056	4.307
PRIMARIA.....	173.086	798	976	12.583	1.750	15.422	10.349	8.753	17.778	1.526
MEDIA.....	152.153	588	2.351	19.813	3.837	19.638	13.491	28.101	32.504	2.306
SUPERIOR.....	35.647	139	1.151	3.597	947	2.628	2.548	6.153	10.554	443
SIN NIVEL Y ANALFABETAS.....	1.302	5	220	15	49	377	194	128	250	32
30.....	19.031	90	358	6.319	588	1.305	1.330	3.474	3.578	284
PRIMARIA.....	3.784	29	54	1.377	110	499	280	196	732	155
MEDIA.....	9.624	36	155	2.982	608	1.150	601	2.093	1.709	132
SUPERIOR.....	5.623	25	169	1.740	200	384	269	1.185	1.147	69
SIN NIVEL Y ANALFABETAS.....	-	-	-	-	-	-	-	-	-	-
31.....	8.333	25	210	287	251	315	948	297	5.765	36
PRIMARIA.....	1.275	11	14	59	24	85	175	46	1.795	15
MEDIA.....	3.958	5	63	137	122	175	502	185	2.956	22
SUPERIOR.....	3.097	7	133	90	105	71	237	89	2.274	7
SIN NIVEL Y ANALFABETAS.....	3	2	1	-	-	-	-	-	-	-

NOTA: EXCLUDE PERSONAS BUSCANDO TRABAJO POR PRIMERA VEZ

POBLACION ECONOMICAMENTE ACTIVA DE 12 AÑOS Y MAS CLASIFICADA POR SUB-GRUPOS DE OCUPACION, NIVEL EDUCACIONAL Y SEXO SEGUN RAMAS DE ACTIVIDAD ECONOMICA

TOTAL NACIONAL		RAMAS DE ACTIVIDAD ECONOMICA									
SUB-GRUPOS DE OCUPACION NIVEL EDUCACIONAL Y SEXO		1	2	3	4	5	6	7	8	9	0
TOTAL		63	95	705	109	236	524	651	1-106	3-437	195
32.....	7-091	31	25	218	24	59	120	113	233	935	57
PRIMARIA.....	4-290	30	52	417	75	149	360	395	728	1-958	126
MEDIA.....	8-88	2	18	170	10	28	44	53	145	476	12
SUPERIOR.....											
SIN NIVEL Y ANALFABETAS.....											
33.....	55-895	532	545	7-073	1-305	2-398	13-514	2-646	17-227	9-361	1-506
PRIMARIA.....	13-869	278	345	4-715	777	1-587	1-070	1-651	3-130	1-964	360
MEDIA.....	34-448	278	345	4-715	777	1-587	1-070	1-651	3-130	1-964	360
SUPERIOR.....	7-508	50	126	1-577	145	437	1-227	293	2-330	1-349	178
SIN NIVEL Y ANALFABETAS.....											
34.....	3-311	6	110	596	63	103	338	138	1-452	457	48
PRIMARIA.....	330	2	10	69	8	11	30	26	104	58	12
MEDIA.....	2-308	4	66	407	43	65	235	90	1-104	270	24
SUPERIOR.....	675	34	120	120	12	27	75	22	244	159	12
SIN NIVEL Y ANALFABETAS.....											
35.....	3-753	7	55	218	59	99	120	2-799	29	333	34
PRIMARIA.....	1-394	3	19	87	26	38	46	1-023	7	139	16
MEDIA.....	1-971	3	23	95	29	53	64	1-508	18	163	15
SUPERIOR.....	388	1	13	36	4	8	10	268	4	41	3
SIN NIVEL Y ANALFABETAS.....											
36.....	679	2	12	12	5	4	24	533	12	84	3
PRIMARIA.....	628	1	6	6	2	3	31	307	6	31	3
MEDIA.....	232	1	5	5	2	1	11	157	6	49	3
SUPERIOR.....	19	1	1	1	1	1	2	9	2	4	1
SIN NIVEL Y ANALFABETAS.....											
37.....	18-041	30	99	1-587	321	705	2-074	4-104	3-706	6-934	481
PRIMARIA.....	7-750	23	27	890	160	356	1-168	2-353	1-615	2-997	251
MEDIA.....	7-290	1	6	58	136	314	873	1-352	2-316	1-281	227
SUPERIOR.....	432	1	8	20	19	15	33	196	73	86	3
SIN NIVEL Y ANALFABETAS.....											

NOTA: EX CLUYE PERSONAS BUSCANDO TRABAJO POR PRIMERA VEZ

## CUADRO III.80

POBLACION ECONOMICAMENTE ACTIVA DE 12 AÑOS Y MAS CLASIFICADA POR SUB-GRUPOS DE OCUPACION, NIVEL EDUCACIONAL Y SEXO  
SEGUN RAMAS DE ACTIVIDAD ECONOMICA

TOTAL NACIONAL	RAMAS DE ACTIVIDAD ECONOMICA										
	1	2	3	4	5	6	7	8	9	0	
SUB-GRUPOS DE OCUPACION Y SEXO	TOTAL	1	2	3	4	5	6	7	8	9	0
38.....	3,245	1	61	57	117	41	53	2,128	81	684	22
PRIMARIA.....	1,088	14	14	14	64	17	33	689	19	251	7
MEDIA.....	1,366	1	44	37	48	23	39	1,530	56	377	14
SUPERIOR.....	269	-	5	6	5	1	2	209	6	36	1
SIN NIVEL Y ANALFABETAS.....	-	-	-	-	-	-	-	-	-	-	-
39.....	116,859	763	2,888	20,319	3,331	7,851	19,270	11,525	15,551	33,433	1,928
PRIMARIA.....	39,145	455	7,749	9,947	2,257	8,656	4,528	3,199	4,528	9,878	758
MEDIA.....	62,655	225	1,538	10,442	1,911	4,025	9,255	5,811	10,147	18,323	978
SUPERIOR.....	13,760	53	627	1,909	438	1,520	982	99.2	2,077	4,982	160
SIN NIVEL Y ANALFABETAS.....	1,299	30	5	219	15	49	377	194	128	250	32
40.....	381,047	2,511	458	10,741	753	1,240	324,479	3,101	7,557	7,837	2,310
PRIMARIA.....	215,728	1,732	186	12,776	383	407	192,233	1,679	1,336	3,858	1,292
MEDIA.....	151,522	426	177	14,272	293	590	105,916	1,294	4,311	3,175	1,798
SUPERIOR.....	24,517	77	91	3,056	56	237	17,994	294	1,898	673	141
SIN NIVEL Y ANALFABETAS.....	9,440	156	4	657	21	6	8,236	38	12	131	79
41.....	28,232	31	16	1,075	22	84	25,132	215	487	927	43
PRIMARIA.....	6,894	12	3	147	10	10	6,211	39	277	300	5
MEDIA.....	14,382	14	6	371	13	16	12,456	109	267	483	27
SUPERIOR.....	7,006	5	7	371	9	30	6,155	67	267	144	11
SIN NIVEL Y ANALFABETAS.....	-	-	-	-	-	-	-	-	-	-	-
42.....	96,726	854	22	2,094	80	203	89,742	530	351	2,250	583
PRIMARIA.....	65,888	631	13	1,166	44	90	61,911	340	143	1,183	367
MEDIA.....	25,468	153	6	901	30	74	23,015	164	143	177	895
SUPERIOR.....	3,519	34	3	104	5	36	3,071	24	64	160	18
SIN NIVEL Y ANALFABETAS.....	1,851	26	-	23	1	-	1,765	2	1	12	21
43.....	7,742	46	104	2,385	79	282	4,061	124	255	353	51
PRIMARIA.....	1,374	10	22	299	16	48	854	18	24	47	5
MEDIA.....	4,760	22	48	1,514	46	171	2,465	80	151	213	30
SUPERIOR.....	1,608	5	36	572	17	63	722	26	78	73	16
SIN NIVEL Y ANALFABETAS.....	-	-	-	-	-	-	-	-	-	-	-

NOTA: EXCLUYE PERSONAS BUSCANDO TRABAJO POR PRIMERA VEZ

POBLACION ECONOMICAMENTE ACTIVA DE 12 AÑOS Y MAS CLASIFICADA POR SUB-GRUPOS DE OCUPACION, NIVEL EDUCACIONAL Y SEXO  
SEGUN RAMAS DE ACTIVIDAD ECONOMICA

SUB-GRUPOS DE OCUPACION NIVEL EDUCACIONAL Y SEXO	RAMAS DE ACTIVIDAD ECONOMICA									
	1	2	3	4	5	6	7	8	9	0
TOTAL NACIONAL										
43.....	12	30	1,545	10	42	1,993	459	323	108	94
PRIMARIA.....	8	17	937	1	3	527	99	94	29	34
MEDIA.....	3	12	974	2	35	1,466	286	176	59	54
SUPERIOR.....	1	16	274	2	15	554	64	51	20	6
SIN NIVEL Y ANALFABETAS.....	-	-	-	-	-	-	-	-	-	-
44.....	11	27	504	18	87	750	119	4,108	262	40
PRIMARIA.....	3	5	137	3	13	161	21	538	60	3
MEDIA.....	5	15	362	11	44	440	62	2,481	139	27
SUPERIOR.....	3	7	105	4	30	169	36	1,089	63	10
SIN NIVEL Y ANALFABETAS.....	-	-	-	-	-	-	-	-	-	-
45.....	1,357	210	18,541	253	450	194,345	1,006	1,588	3,337	1,265
PRIMARIA.....	954	105	7,718	133	164	116,669	532	289	1,792	672
MEDIA.....	259	81	8,808	103	221	64,064	392	982	1,244	426
SUPERIOR.....	27	22	1,530	9	59	7,326	62	314	194	71
SIN NIVEL Y ANALFABETAS.....	107	2	485	8	6	6,286	20	3	107	46
49.....	15,313	200	4,517	391	95	8,036	418	245	400	234
PRIMARIA.....	145	36	2,072	184	78	6,026	252	153	159	130
MEDIA.....	30	9	1,266	85	13	1,980	191	157	472	59
SUPERIOR.....	2	-	100	8	4	197	15	13	19	9
SIN NIVEL Y ANALFABETAS.....	519	23	149	12	285	16	12	12	12	12
GRAN GRUPO 5.....	4,101	1,937	14,878	2,092	8,180	55,871	10,499	16,429	103,930	2,863
PRIMARIA.....	1,251	1,238	11,387	1,850	6,607	36,803	6,759	12,188	71,268	2,160
MEDIA.....	235	582	2,784	368	1,021	15,910	3,179	3,545	26,368	464
SUPERIOR.....	13	66	239	32	89	958	227	190	1,994	21
SIN NIVEL Y ANALFABETAS.....	545	51	748	62	483	2,200	334	506	4,380	218
51.....	5	3	35	2	12	5,811	5	12	262	3
PRIMARIA.....	1	2	22	1	7	3,630	2	7	152	1
MEDIA.....	4	1	10	-	5	1,849	1	2	115	1
SUPERIOR.....	-	-	3	1	-	292	1	3	13	-
SIN NIVEL Y ANALFABETAS.....	44	-	-	-	-	40	1	-	2	1

NOTA: EXCLUYE PERSONAS BUSCANDO TRABAJO POR PRIMERA VEZ

POBLACION ECONOMICAMENTE ACTIVA DE 12 AÑOS Y MAS, CLASIFICADA POR SUB-GRUPOS DE OCUPACION, NIVEL EDUCACIONAL Y SEXO  
SEGUN RAMAS DE ACTIVIDAD ECONOMICA

TOTAL NACIONAL

SUB-GRUPOS DE OCUPACION NIVEL EDUCACIONAL Y SEXO	RAMAS DE ACTIVIDAD ECONOMICA									
	1	2	3	4	5	6	7	8	9	0
TOTAL	843	18	102	17	27	214	35	18	617	19
52.....	1,937									
PRIMARIA.....	1,364	750	36	5	12	97	13	7	182	13
MEDIA.....	414	61	41	5	11	90	5	7	182	9
SUPERIOR.....	83	4	20	7	4	15	3	5	23	-
SIN NIVEL Y ANALFABETAS.....	53	-	2	-	-	3	-	-	6	-
53.....	43,709	148	422	50	292	35,976	305	77	5,699	239
PRIMARIA.....	28,731	112	445	38	219	23,563	200	48	3,747	156
MEDIA.....	12,978	34	143	7	35	10,787	88	26	1,720	75
SUPERIOR.....	575	1	8	2	3	472	1	2	86	-
SIN NIVEL Y ANALFABETAS.....	1,458	2	26	3	15	1,154	16	1	136	8
54.....	9,635	59	12	14	19	213	31	8	9,258	11
PRIMARIA.....	5,332	51	13	14	19	411	18	8	6,067	6
MEDIA.....	1,769	4	2	-	1	54	8	-	1,696	4
SUPERIOR.....	97	-	-	-	-	1	-	-	1,96	-
SIN NIVEL Y ANALFABETAS.....	1,437	14	1	-	-	17	5	-	1,399	1
55.....	43,997	820	4,105	428	1,706	5,892	2,087	1,432	26,028	838
PRIMARIA.....	33,423	791	4,597	487	1,273	4,305	1,517	1,032	18,705	538
MEDIA.....	6,898	73	995	98	283	893	408	315	3,571	199
SUPERIOR.....	511	18	116	14	30	47	31	26	214	10
SIN NIVEL Y ANALFABETAS.....	3,165	129	397	29	667	131	69	69	1,536	83
56.....	2,958	4	331	-	2	94	5	1	2,550	9
PRIMARIA.....	2,115	2	241	-	2	63	4	-	1,794	5
MEDIA.....	774	1	51	-	-	26	1	1	666	3
SUPERIOR.....	26	-	-	-	-	2	-	-	23	-
SIN NIVEL Y ANALFABETAS.....	80	1	8	-	-	3	-	-	67	1
57.....	4,749	2	13	-	6	40	14	14	4,537	23
PRIMARIA.....	3,070	-	7	-	4	24	10	4	3,007	14
MEDIA.....	1,506	-	4	-	2	16	4	8	1,465	7
SUPERIOR.....	99	-	1	-	-	-	-	2	1,494	-
SIN NIVEL Y ANALFABETAS.....	74	-	1	-	-	-	-	-	71	2

NOTA: EXCLUYE PERSONAS BUSCANDO TRABAJO POR PRIMERA VEZ

POBLACION ECONOMICAMENTE ACTIVA DE 12 AÑOS Y MAS CLASIFICADA POR SUB-GRUPOS DE OCUPACION, NIVEL EDUCACIONAL Y SEXO  
SEGUN RAMAS DE ACTIVIDAD ECONOMICA

SUB-GRUPOS DE OCUPACION NIVEL EDUCACIONAL Y SEXO	RAMAS DE ACTIVIDAD ECONOMICA											
	TOTAL	1	2	3	4	5	6	7	8	9	0	
TOTAL NACIONAL												
58.....	86,965	1,671	1,184	6,659	1,287	5,597	4,201	6,676	14,453	43,735	1,502	
PRIMARIA.....	62,051	1,399	767	5,250	1,038	4,709	3,513	4,288	10,825	29,238	1,204	
MEDIA.....	21,134	87	398	1,089	212	580	584	2,097	3,082	12,919	186	
SIN NIVEL Y	1,230	-	35	33	10	23	32	122	139	908	8	
ANALFABETAS.....	2,460	185	24	285	27	325	272	159	427	672	104	
59.....	20,670	358	107	997	113	519	3,428	1,341	414	13,174	219	
PRIMARIA.....	12,142	258	47	493	61	365	1,665	691	268	8,174	142	
MEDIA.....	7,050	69	52	4,21	46	124	1,404	559	124	4,015	56	
SUPERIOR.....	755	5	7	55	3	9	97	69	13	494	3	
SIN NIVEL Y	723	66	1	28	3	23	62	22	9	491	18	
ANALFABETAS.....	508,373	485,927	104	2,837	161	741	3,852	473	683	11,717	1,858	
GRAN GRUPO 0.....	386,358	368,726	91	2,188	142	653	2,558	349	532	9,450	1,549	
PRIMARIA.....	29,053	26,791	8	2,78	9	45	386	81	91	1,210	154	
MEDIA.....	2,819	2,613	-	34	-	5	45	1	13	103	5	
SUPERIOR.....	90,143	87,797	5	337	10	58	563	42	47	954	330	
ANALFABETAS.....	23,070	22,674	7	110	2	15	120	11	21	91	19	
GRAN GRUPO 1.....	12,306	12,110	2	60	1	8	37	5	7	20	13	
PRIMARIA.....	1,054	999	2	12	-	1	13	6	8	5	6	
MEDIA.....	859	846	-	2	-	4	-	-	5	22	2	
SUPERIOR.....	217,773	215,896	6	271	6	24	745	27	136	223	439	
ANALFABETAS.....	177,588	176,168	5	203	5	17	580	19	106	165	342	
GRAN GRUPO 2.....	11,428	11,196	1	43	-	2	92	7	23	34	30	
PRIMARIA.....	1,325	1,236	-	13	-	1	11	-	4	9	1	
MEDIA.....	27,432	27,266	-	12	1	4	62	1	5	15	65	
SUPERIOR.....	248,484	241,209	78	2,122	140	685	1,200	365	515	10,939	1,166	
ANALFABETAS.....	176,910	165,007	72	1,722	130	599	914	280	411	8,932	863	
GRAN GRUPO 3.....	13,403	11,483	2	169	3	12	126	55	59	1,024	96	
PRIMARIA.....	4,03	310	-	9	-	1	17	-	4	61	1	
MEDIA.....	58,118	56,409	4	282	8	53	143	30	41	922	226	
SUPERIOR.....	ANALFABETAS.....											

NOTA: EXCLUYE PERSONAS DESEMPLEADAS POR PRIMERA VEZ



## CUADRO III.80

POBLACION ECONOMICAMENTE ACTIVA DE 12 AÑOS Y MAS CLASIFICADA POR SUB-GRUPOS DE OCUPACION, NIVEL EDUCACIONAL Y SEXO  
SEGUN RAMAS DE ACTIVIDAD ECONOMICA

SUB-GRUPOS DE OCUPACION Y SEXO	RAMAS DE ACTIVIDAD ECONOMICA										
	TOTAL	1	2	3	4	5	6	7	8	9	10
TOTAL NACIONAL											
65.....	1,597	862	12	167	7	32	72	15	11	393	26
PRIMARIA.....	1,210	682	3	129	3	15	22	9	10	277	19
MEDIA.....	251	174	3	21	1	1	2	1	1	97	3
SUPERIOR.....	13	1	-	-	-	2	2	1	-	9	-
SIN NIVEL Y											
ANALFABETAS.....	151	115	1	17	1	1	1	1	-	10	4
66.....	17,449	13,286	1	107	1	5	1,715	55	-	71	208
PRIMARIA.....	12,844	11,279	1	74	1	5	1,260	36	-	36	152
MEDIA.....	1,000	829	-	9	-	-	100	9	-	32	21
SUPERIOR.....	22	17	-	2	-	-	2	-	-	2	1
SIN NIVEL Y											
ANALFABETAS.....	3,583	3,161	-	24	-	-	353	10	-	1	34
GRAN GRUPO 7/8/9.....	1,252,110	33,195	369,272	29,490	321,497	79,663	185,761	12,978	198,829	26,145	
PRIMARIA.....	857,313	11,658	17,910	227,034	18,346	237,096	54,731	134,047	7,081	131,205	
MEDIA.....	359,239	2,078	12,224	104,829	9,722	63,267	21,025	46,726	5,086	58,502	
SUPERIOR.....	22,507	113	2,422	7,337	829	4,124	975	2,305	591	3,489	
SIN NIVEL Y											
ANALFABETAS.....	63,051	1,451	659	10,072	593	17,010	2,932	2,683	220	5,633	1,818
70.....	49,642	879	4,937	20,449	1,922	7,135	2,165	2,700	1,531	6,146	578
PRIMARIA.....	27,517	664	1,957	8,213	962	2,783	1,353	1,353	859	2,909	277
MEDIA.....	7,403	42	1,298	3,050	270	3,189	1,180	1,244	85	2,809	69
SUPERIOR.....											
SIN NIVEL Y											
ANALFABETAS.....	162	53	9	49	4	16	7	12	3	23	6
71.....	10,365	27	6,202	1,227	65	2,211	71	127	145	230	60
PRIMARIA.....	6,969	20	4,143	902	46	1,457	46	80	106	126	43
MEDIA.....	2,673	3	1,560	233	17	658	19	42	37	90	14
SUPERIOR.....	230	2	139	17	2	49	4	3	-	13	1
SIN NIVEL Y											
ANALFABETAS.....	493	2	360	75	-	47	2	2	2	1	2
72.....	13,093	20	274	12,484	12	96	40	22	28	88	29
PRIMARIA.....	9,795	11	187	8,408	4	55	23	17	15	58	15
MEDIA.....	3,842	7	3,557	7	32	16	5	5	11	26	13
SUPERIOR.....	160	-	145	1	1	-	-	-	2	1	-
SIN NIVEL Y											
ANALFABETAS.....	296	7	4	274	-	6	1	-	-	3	1

NOTA: EXCLUYE PERSONAS BUSCANDO TRABAJO POR PRIMERA VEZ

POBLACION ECONOMICAMENTE ACTIVA DE 12 AROS Y MAS CLASIFICADA POR SUB-GRUPOS DE OCUPACION, NIVEL EDUCACIONAL Y SEXO SEGUN RAMAS DE ACTIVIDAD ECONOMICA

SUB-GRUPOS DE OCUPACION NIVEL EDUCACIONAL Y SEXO	RAMAS DE ACTIVIDAD ECONOMICA										
	TOTAL	1	2	3	4	5	6	7	8	9	0
TOTAL NACIONAL											
73.....	4,381	122	2	4,174	3	3	44	4	10	11	8
PRIMARIA.....	3,324	95	2	3,159	2	3	36	4	4	8	6
MEDIA.....	817	17	1	780	1	2	8	3	5	2	1
SUPERIOR.....	26	1	1	24	1	1	1	1	1	1	1
SIN NIVEL Y ANALFABETAS.....	214	10	1	201	1	1	2	1	1	1	1
74.....	15,039	36	7,359	6,156	87	1,022	107	37	87	126	32
PRIMARIA.....	9,041	28	3,415	3,725	52	58	57	15	52	67	10
MEDIA.....	6,000	4	3,363	2,059	31	390	43	12	35	55	10
SUPERIOR.....	766	1	510	207	1	35	3	1	1	5	3
SIN NIVEL Y ANALFABETAS.....	232	4	71	135	5	11	4	1	1	1	1
75.....	10,124	13	3	9,582	6	42	36	9	2	395	31
PRIMARIA.....	7,289	6	3	6,938	4	32	25	9	1	246	23
MEDIA.....	2,478	1	1	2,332	2	7	9	1	1	97	2
SUPERIOR.....	78	1	1	73	1	1	1	1	1	3	1
SIN NIVEL Y ANALFABETAS.....	302	4	1	239	1	2	2	1	1	49	6
76.....	461	1	1	456	1	1	3	1	1	1	1
PRIMARIA.....	328	1	1	325	1	1	2	1	1	1	1
MEDIA.....	73	1	1	71	1	1	1	1	1	1	1
SUPERIOR.....	60	1	1	60	1	1	1	1	1	1	1
SIN NIVEL Y ANALFABETAS.....	60	1	1	60	1	1	1	1	1	1	1
77.....	45,267	661	45	28,762	25	30	15,190	253	8	245	68
PRIMARIA.....	33,911	534	35	21,571	17	22	11,373	172	4	147	45
MEDIA.....	8,584	59	9	5,180	8	7	3,174	71	2	58	16
SUPERIOR.....	389	3	1	283	1	1	88	2	1	11	1
SIN NIVEL Y ANALFABETAS.....	2,383	95	1	1,708	1	1	556	8	1	9	6
78.....	1,619	55	2	1,609	5	23	15	9	3	13	5
PRIMARIA.....	1,382	3	1	1,301	1	13	10	7	1	6	2
MEDIA.....	597	1	1	595	1	1	1	1	1	4	2
SUPERIOR.....	20	1	1	19	1	1	1	1	1	1	1
SIN NIVEL Y ANALFABETAS.....	130	6	1	117	2	1	1	1	1	2	1

NOTA: EK CLUYE PERSONAS BUSCANDO TRABAJO POR PRIMERA VEZ

CUADRO III.-80

POBLACION ECONOMICAMENTE ACTIVA DE 12 AÑOS Y MAS CLASIFICADA POR SUB-GRUPOS DE OCUPACION, NIVEL EDUCACIONAL Y SEXO  
SEGUN RAMAS DE ACTIVIDAD ECONOMICA

SUB-GRUPOS DE OCUPACION Y SEXO	TOTAL	RAMAS DE ACTIVIDAD ECONOMICA																		
		1	2	3	4	5	6	7	8	9	0									
TOTAL NACIONAL																				
70.....	11,806	7	6	12,204	5	108	360	88	67	1,048	113									
PRIMARIA.....	8,792	5	3	7,066	2	42	24	51	39	683	80									
MEDIA.....	4,638	1	1	4,566	2	4	14	22	27	323	32									
SUPERIOR.....	159	1		132		2	7			17										
SIN NIVEL Y																				
ANALFABETAS.....	247	1		206		3	5	5	1	25	1									
80.....	19,959	6	1	15,572	1	6	1,259	6	7	3,223	74									
PRIMARIA.....	13,739	5	1	10,534	1	3	893	4	4	2,232	63									
MEDIA.....	5,524	1	1	4,577	2	2	321	2	3	606	11									
SUPERIOR.....	138			111			8			18	1									
SIN NIVEL Y																				
ANALFABETAS.....	558			350		1	37			167	3									
81.....	14,144	55	13	13,315	10	146	217	19	55	358	76									
PRIMARIA.....	9,355	27	9	8,861	4	98	121	11	15	166	43									
MEDIA.....	4,238	4	4	3,949	6	44	82	7	27	85	30									
SUPERIOR.....	186	1		154		3	10	1	13	3	1									
SIN NIVEL Y																				
ANALFABETAS.....	365	3		351		1	4			4	2									
82.....	523	15	17	354	1	79	5	6	10	30	6									
PRIMARIA.....	377	12	12	254	1	62	3	3	4	12	4									
MEDIA.....	120	1	5	75	1	10	1	3	2	13	1									
SUPERIOR.....	5			2					2											
SIN NIVEL Y																				
ANALFABETAS.....	21	2		14		1	1	1		2	1									
93.....	30,828	54	155	25,201	105	1,115	359	302	176	5,307	274									
PRIMARIA.....	19,517	57	84	14,560	59	685	202	206	105	3,406	173									
MEDIA.....	10,303	14	66	7,579	37	386	132	87	63	1,751	88									
SUPERIOR.....	384		4	299	7	20	4	5	4	35	6									
SIN NIVEL Y																				
ANALFABETAS.....	624	3	1	663	2	24	1	4	4	115	7									
94.....	120,306	922	3,627	27,590	1,234	6,533	5,399	5,048	720	47,772	1,441									
PRIMARIA.....	71,025	404	1,699	14,297	709	3,806	3,074	3,019	385	42,554	878									
MEDIA.....	44,677	270	1,713	12,277	483	2,494	2,112	1,909	301	22,516	502									
SUPERIOR.....	2,418	14	194	906	31	139	119	79	24	983	24									
SIN NIVEL Y																				
ANALFABETAS.....	2,186	54	21	210	11	94	61	10	10	1,614	37									

NOTA: EXCLUYE PERSONAS BUSCANDO TRABAJO POR PRIMERA VEZ

POBLACION ECONOMICAMENTE ACTIVA DE 12 AÑOS Y MAS CLASIFICADA POR SUB-GRUPOS DE OCUPACION, NIVEL EDUCACIONAL Y SEXO SEGUN RAMAS DE ACTIVIDAD ECONOMICA

SUB-GRUPOS DE OCUPACION Y SEXO	TOTAL	RAMAS DE ACTIVIDAD ECONOMICA																		
		1	2	3	4	5	6	7	8	9	0									
TOTAL NACIONAL																				
85.....	54,002	126	1,263	10,058	9,955	11,309	1,745	3,017	824	14,464	1,201									
PRIMARIA.....	25,693	74	423	4,189	5,227	5,604	711	1,262	376	7,151	576									
MEDIA.....	25,880	48	718	5,405	4,885	5,201	964	1,596	398	6,733	632									
SUPERIOR.....	1,847	2	93	388	289	366	57	133	45	441	33									
SIN NIVEL Y ANALFABETAS.....	582	2	9	76	154	138	13	26	5	139	20									
86.....	2,789	1	18	37	39	31	66	173	37	2,341	24									
PRIMARIA.....	1,076	1	6	12	17	9	46	105	17	1,843	9									
MEDIA.....	1,604	1	10	20	19	19	36	105	44	1,335	15									
SUPERIOR.....	1,107	-	2	5	2	2	4	22	6	152	2									
SIN NIVEL Y ANALFABETAS.....	12	-	-	-	1	-	-	-	-	11	-									
87.....	64,255	373	1,576	23,152	1,596	16,813	949	985	496	17,177	1,118									
PRIMARIA.....	43,173	239	885	13,624	1,231	11,109	609	656	331	11,798	751									
MEDIA.....	19,237	86	654	7,072	364	5,102	307	308	153	4,867	341									
SUPERIOR.....	1,845	2	16	173	10	167	8	9	3	207	3									
SIN NIVEL Y ANALFABETAS.....	1,537	14	16	456	31	345	25	12	4	411	23									
88.....	2,040	1	16	742	5	12	765	5	1	471	22									
PRIMARIA.....	1,095	1	4	398	2	6	402	4	1	268	9									
MEDIA.....	1,095	-	11	318	3	6	362	1	-	184	10									
SUPERIOR.....	49	-	1	14	-	-	18	-	-	13	3									
SIN NIVEL Y ANALFABETAS.....	21	-	-	12	-	-	3	-	-	6	-									
89.....	6,641	4	11	6,783	6	116	248	21	44	80	28									
PRIMARIA.....	4,842	1	9	4,501	5	77	155	19	18	40	17									
MEDIA.....	1,403	2	2	1,208	1	33	85	2	25	36	9									
SUPERIOR.....	62	-	-	55	-	3	2	-	-	2	-									
SIN NIVEL Y ANALFABETAS.....	334	1	18	319	-	3	6	-	1	2	2									
90.....	9,546	4	18	7,499	9	63	747	134	17	1,020	27									
PRIMARIA.....	2,201	2	12	1,812	2	12	147	106	17	1,020	27									
MEDIA.....	2,201	2	12	1,812	2	12	149	123	17	1,020	27									
SUPERIOR.....	100	-	-	93	-	-	1	23	-	189	3									
SIN NIVEL Y ANALFABETAS.....	387	-	-	265	-	-	50	5	-	66	1									

NOTA: EXCLUYE PERSONAS BUSCANDO TRABAJO POR PRIMERA VEZ

## CUADRO III.80

POBLACION ECONOMICAMENTE ACTIVA DE 12 AÑOS Y MAS CLASIFICADA POR SUB-GRUPOS DE OCUPACION, NIVEL EDUCACIONAL Y SEXO  
SEGUN RAMAS DE ACTIVIDAD ECONOMICA

TOTAL NACIONAL	RAMAS DE ACTIVIDAD ECONOMICA										
	1	2	3	4	5	6	7	8	9	D	
SUB-GRUPOS DE OCUPACION Y SEXO											
TOTAL	2,970	3	2,747	9	13	53	11	28	65	12	
91.....	1,891	2	1,784	5	11	33	7	10	29	6	
PRIMARIA.....	966	1	702	4	2	1	-	10	21	6	
MEDIA.....	47	-	40	-	-	-	-	-	5	-	
SUPERIOR.....	56	2	51	-	-	2	-	-	-	1	
SIN NIVEL Y ALFABETAS.....	10,498	44	9,615	25	104	139	50	305	1,536	53	
92.....	5,030	29	4,135	11	30	67	20	132	587	30	
PRIMARIA.....	5,203	5	4,149	11	65	65	28	155	695	22	
MEDIA.....	372	1	267	2	6	5	-	19	71	-	
SUPERIOR.....	93	10	64	1	2	2	-	-	13	1	
SIN NIVEL Y ALFABETAS.....	27,101	36	27,036	213	11,705	755	495	627	7,780	1,179	
93.....	18,159	58	2,847	137	3,024	489	367	370	5,568	769	
PRIMARIA.....	34	19	1,731	51	3,184	232	113	231	2,139	347	
MEDIA.....	7,273	2	32	2	104	10	4	10	83	23	
SUPERIOR.....	808	7	124	3	391	24	11	16	190	40	
SIN NIVEL Y ALFABETAS.....	10,667	20	9,204	35	250	207	114	32	604	94	
94.....	7,362	13	6,552	16	160	120	43	4	533	43	
PRIMARIA.....	2,532	5	1,804	12	73	7	25	4	218	41	
MEDIA.....	231	2	134	6	7	8	8	3	27	10	
SUPERIOR.....	742	-	694	-	10	6	4	-	27	-	
SIN NIVEL Y ALFABETAS.....	269,602	1,458	263,367	1,302	227,951	1,888	1,427	559	6,180	1,729	
95.....	207,666	1,167	19,117	1,035	176,721	4,373	1,111	360	4,911	1,329	
PRIMARIA.....	43,031	139	6,294	229	36,455	403	257	142	887	282	
MEDIA.....	2,034	3	218	7	1,710	14	14	11	38	7	
SUPERIOR.....	16,871	159	938	31	15,065	98	45	26	344	133	
SIN NIVEL Y ALFABETAS.....	6,974	55	818	4,683	515	89	140	45	499	52	
96.....	4,543	37	549	2,998	370	66	100	20	320	35	
PRIMARIA.....	2,148	6	269	1,473	122	21	38	25	160	15	
MEDIA.....	145	1	99	112	6	2	2	-	13	-	
SUPERIOR.....	138	2	11	100	17	-	-	-	5	2	
SIN NIVEL Y ALFABETAS.....											

NOTA: EXCLUYE PERSONAS BUSCANDO TRABAJO POR PRIMERA VEZ

POBLACION ECONOMICAMENTE ACTIVA DE 12 AÑOS Y MAS CLASIFICADA POR SUB-GRUPOS DE OCUPACION, NIVEL EDUCACIONAL Y SEXO  
SEGUN RAMAS DE ACTIVIDAD ECONOMICA

TOTAL	RAMAS DE ACTIVIDAD ECONOMICA										
	1	2	3	4	5	6	7	8	9	0	
<b>TOTAL NACIONAL</b>											
<b>SUB-GRUPOS DE OCUPACION Y SEXO</b>											
42-952	793	751	10-594	229	10-354	4-390	13-583	258	1-075	925	
PRIMARIA.....	613	527	8-171	158	7-842	3-196	9-656	184	778	677	
SECUNDARIA.....	80	193	1-907	62	2-285	849	3-409	67	234	139	
SUPERIOR.....	1	7	56	2	57	17	128	4	7	2	
SIN NIVEL Y ANALFABETAS.....	99	24	480	7	230	328	410	3	56	107	
247-116	5-770	3-619	24-686	3-415	13-345	21-788	143-734	3-222	24-055	3-462	
PRIMARIA.....	4-514	2-597	18-083	2-281	10-036	15-585	106-229	1-881	17-774	2-538	
MEDIA.....	778	945	6-378	778	3-087	5-779	34-572	1-282	5-914	840	
SUPERIOR.....	2-283	41	190	24	109	142	1-495	40	189	30	
SIN NIVEL Y ANALFABETAS.....	425	36	355	32	133	282	1-438	19	178	54	
146-198	3-674	2-124	37-831	4-487	10-317	20-574	13-232	3-614	36-980	13-535	
PRIMARIA.....	2-797	1-317	24-925	3-251	7-576	14-247	8-808	1-619	27-359	2-083	
MEDIA.....	516	662	9-750	1-062	2-402	4-647	2-808	1-141	5-339	2-083	
SUPERIOR.....	15	82	341	63	178	158	153	129	536	101	
SIN NIVEL Y ANALFABETAS.....	8-721	516	1-795	211	469	1-376	638	125	2-169	1-359	
396-917	4-065	1-792	17-255	1-701	5-259	8-478	4-736	3-626	14-076	323-999	
NO DECLARADO.....	2-893	722	9-487	851	2-905	4-577	2-317	865	5-142	207-251	
PRIMARIA.....	514	630	5-925	627	1-678	3-000	1-941	1-804	5-605	74-559	
MEDIA.....	88	319	1-413	156	505	675	406	937	2-105	10-747	
SUPERIOR.....	33-244	570	430	37	171	226	72	20	244	-31-442	
SIN NIVEL Y ANALFABETAS.....											

NOTA: EXCLUYE PERSONAS BUSCANDO TRABAJO POR PRIMERA VEZ

CUADRO III-80

POSICION ECONOMICA Y SEXO DE 12 AÑOS Y MAS CLASIFICADA POR SUB-GRUPOS DE OCUPACION, NIVEL EDUCACIONAL Y SEXO  
SEGUN RAMAS DE ACTIVIDAD ECONOMICA

TOTAL NACIONAL	RAMAS DE ACTIVIDAD ECONOMICA									
	1	2	3	4	5	6	7	8	9	10
SUB-GRUPOS DE OCUPACION Y SEXO										
TOTAL NACIONAL	19,101	5,533	165,488	8,085	21,587	208,780	31,522	73,978	612,704	107,025
HEMBRAS.....	11,557	858	79,590	1,872	5,821	108,065	9,353	12,248	253,853	54,510
PRIMARIA.....	49,310	2,810	52,658	4,893	11,437	78,095	17,991	46,386	241,098	35,091
MEDIA.....	153,493	2,655	8,291	1,225	3,855	9,742	3,733	18,741	82,556	7,316
SUPERIOR.....	5,510	39	4,749	95	491	11,078	443	603	35,190	10,108
SIN NIVEL Y ANALFABETAS.....	176	1,371	4,200	804	2,205	2,811	1,518	7,322	210,924	942
GRAN GRUPO 0/1.....	16	68	1,459	38	109	211	132	212	24,034	171
PRIMARIA.....	48	394	1,448	224	604	705	549	1,497	120,041	360
MEDIA.....	73	909	2,275	542	1,488	1,894	837	5,613	65,658	429
SUPERIOR.....	2,05	-	-	-	2	-	-	-	191	7
SIN NIVEL Y ANALFABETAS.....	1	51	250	17	4	9	1	19	317	7
01.....	-	-	11	1	2	5	-	2	61	1
PRIMARIA.....	1	48	133	13	2	2	1	17	270	3
MEDIA.....	-	-	-	-	-	-	-	-	-	-
SUPERIOR.....	-	-	-	-	-	-	-	-	-	-
SIN NIVEL Y ANALFABETAS.....	15	364	693	275	956	72	417	1,050	1,278	78
02/03.....	3	3	40	6	9	5	26	20	44	5
PRIMARIA.....	3	43	220	50	172	31	195	259	351	22
MEDIA.....	12	318	433	219	775	36	196	771	883	51
SUPERIOR.....	-	-	-	-	-	-	-	-	-	-
SIN NIVEL Y ANALFABETAS.....	1	40	2	-	1	2	26	1	5	-
04.....	1	-	2	-	-	-	-	-	-	-
PRIMARIA.....	1	-	1	-	-	-	-	-	-	-
MEDIA.....	14	-	1	-	1	1	9	1	3	-
SUPERIOR.....	-	-	-	-	-	-	-	-	-	-
SIN NIVEL Y ANALFABETAS.....	16	22	128	9	3	27	6	40	2,809	19
05.....	-	-	15	2	-	12	1	9	332	1
PRIMARIA.....	12	22	37	6	3	13	3	10	2,451	17
MEDIA.....	4	-	76	0	3	3	-	-	-	-
SUPERIOR.....	-	-	-	-	-	-	-	-	-	-
SIN NIVEL Y ANALFABETAS.....	-	-	-	-	-	-	-	-	-	-

NOTA: EXCLUYE PERSONAS BUSCANDO TRABAJO POR PRIMERA VEZ

POBLACION ECONOMICAMENTE ACTIVA DE 12 AÑOS Y MAS CLASIFICADA POR SUB-GRUPOS DE OCUPACION, NIVEL EDUCACIONAL Y SEXO SEGUN RAMAS DE ACTIVIDAD ECONOMICA

SUB-GRUPOS DE OCUPACION Y SEXO	TOTAL	RAMAS DE ACTIVIDAD ECONOMICA																		
		1	2	3	4	5	6	7	8	9	0									
TOTAL NACIONAL																				
06/07	56,208	36	256	540	45	74	1,393	173	76	53,424	191									
PRIMARIA	17,476	2	14	27	23	34	59	69	27	16,594	78									
MEDIA	24,976	4	14	317	22	37	119	31	30	24,533	157									
SUPERIOR	11,890	10	57	199	10	12	1,225	35	19	10,876	35									
SIN NIVEL Y ANALFABETAS	176	-	-	2	-	1	-	-	-	171	2									
08	2,128	1	169	227	70	65	204	137	624	630	21									
PRIMARIA	97	-	4	4	2	11	15	5	11	57	3									
MEDIA	587	11	81	80	9	17	80	41	162	179	7									
SUPERIOR	1,444	1	138	142	59	48	109	91	451	354	11									
SIN NIVEL Y ANALFABETAS	-	-	-	-	-	-	-	-	-	-	-									
09	1,428	6	46	119	14	63	67	62	475	550	26									
PRIMARIA	-	-	-	-	-	-	-	-	-	-	-									
MEDIA	11	-	-	-	1	-	3	1	2	3	1									
SUPERIOR	1,417	6	46	119	13	63	64	61	473	547	25									
SIN NIVEL Y ANALFABETAS	-	-	-	-	-	-	-	-	-	-	-									
11	2,186	10	52	359	50	156	196	88	714	525	36									
PRIMARIA	67	1	1	11	3	3	11	4	18	15	-									
MEDIA	2,119	9	51	348	47	153	185	84	696	510	36									
SIN NIVEL Y ANALFABETAS	-	-	-	-	-	-	-	-	-	-	-									
12	6,890	10	45	599	134	263	327	221	2,909	2,585	97									
PRIMARIA	1,131	4	7	10	3	8	14	8	31	54	3									
MEDIA	5,753	6	38	589	131	255	313	213	2,878	2,531	94									
SUPERIOR	5,720	6	40	164	80	175	132	143	2,467	2,049	69									
SIN NIVEL Y ANALFABETAS	-	-	-	-	-	-	-	-	-	-	-									
13	136,634	53	249	193	62	49	71	88	83	135,616	170									
PRIMARIA	6,047	7	40	4	4	5	13	4	8	5,954	10									
MEDIA	85,919	35	163	95	39	27	43	59	32	86,334	92									
SUPERIOR	43,668	11	84	58	19	17	15	25	43	43,328	68									
SIN NIVEL Y ANALFABETAS	-	-	-	-	-	-	-	-	-	-	-									

NOTA: EXCLUYE PERSONAS BUSCANDO TRABAJO POR PRIMERA VEZ



## CUADRO III-80

POBLACION ECONOMICAMENTE ACTIVA DE 12 AÑOS Y MAS CLASIFICADA POR SUB-GRUPOS DE OCUPACION, NIVEL EDUCACIONAL Y SEXO  
SEGUN RAMAS DE ACTIVIDAD ECONOMICA

## TOTAL NACIONAL

SUB-GRUPOS DE OCUPACION NIVEL EDUCACIONAL Y SEXO	RAMAS DE ACTIVIDAD ECONOMICA									
	1	2	3	4	5	6	7	8	9	0
TOTAL										
14.....										
PRIMARIA.....	426		6			2			411	6
MEDIA.....	103		2			1			96	3
SUPERIOR.....	213		1						210	1
SIN NIVEL Y ANALFABETAS.....	103		3						98	2
15.....										
ANALFABETAS.....	7								7	
16.....										
PRIMARIA.....	964	17	309	5	12	14	24	70	399	13
MEDIA.....	19		8					1	9	1
SUPERIOR.....	109		45		1	6	1	11	43	2
SIN NIVEL Y ANALFABETAS.....	736	17	256	5	11	8	23	58	347	10
17.....										
ANALFABETAS.....										
18.....										
PRIMARIA.....	1,556	4	374	5	115	114	8	356	545	33
MEDIA.....	433		73		32	28	1	75	159	32
SUPERIOR.....	826	2	201	2	62	69	4	189	283	14
SIN NIVEL Y ANALFABETAS.....	283		44	2	20	16	3	92	97	7
19.....										
ANALFABETAS.....	14		6		1	1			6	
20.....										
PRIMARIA.....	1,440	1	9		1	125	13	32	1,239	48
MEDIA.....	230		1			39	4	4	176	6
SUPERIOR.....	339		6			78	5	14	223	11
SIN NIVEL Y ANALFABETAS.....	371	1	2		1	8		14	340	1
21.....										
ANALFABETAS.....										
22.....										
PRIMARIA.....	781		3	1	1	1	3		766	4
MEDIA.....	54	2					2		47	2
SUPERIOR.....	446		2	1			1		441	2
SIN NIVEL Y ANALFABETAS.....	278		1				1		275	
23.....										
ANALFABETAS.....	3								3	
24.....										
PRIMARIA.....	12,727	21	113	687	440	187	251	873	9,795	243
MEDIA.....	939	4	91	17	30	33	13	34	682	31
SUPERIOR.....	5,503	5	320	41	204	75	78	337	4,318	105
SIN NIVEL Y ANALFABETAS.....	6,280	11	92	276	206	79	160	502	4,791	94
25.....										
ANALFABETAS.....	5	1							4	

NOTA: EXCLUYE PERSONAS BUSCANDO TRABAJO POR PRIMERA VEZ

POBLACION ECONOMICAMENTE ACTIVA DE 12 AÑOS Y MAS CLASIFICADA POR SUB-GRUPOS DE OCUPACION, NIVEL EDUCACIONAL Y SEXO  
SEGUN RAMAS DE ACTIVIDAD ECONOMICA

SUB-GRUPOS DE OCUPACION NIVEL EDUCACIONAL Y SEXO	RAMAS DE ACTIVIDAD ECONOMICA									
	1	2	3	4	5	6	7	8	9	0
TOTAL NACIONAL										
GRAN GRUPO 2.....	10	53	2,013	90	765	975	451	2,289	1,982	90
PRIMARIA.....	2	3	608	5	52	415	45	1,468	308	14
MEDIA.....	4	17	964	37	326	407	217	1,027	904	45
SUPERIOR.....	3	33	725	48	384	156	187	1,107	767	31
SIN NIVEL Y										
ANALFABETAS.....	1	16	16	1	3	17	2	7	3	-
20.....	2	2	16	3	19	9	23	26	913	2
PRIMARIA.....	1	1	1	1	1	1	1	2	146	1
MEDIA.....	1	4	4	3	6	4	13	7	408	1
SUPERIOR.....	1	11	11	2	13	4	10	17	359	1
SIN NIVEL Y										
ANALFABETAS.....										
21.....	8	39	1,747	1	3	87	1	29	60	3
PRIMARIA.....	2	3	441	1	26	26	1	3	12	1
MEDIA.....	3	12	762	1	2	42	1	13	19	2
SUPERIOR.....	2	24	639	1	1	20	1	13	9	1
SIN NIVEL Y										
ANALFABETAS.....	1	15	15	1	1	1	1	1	1	1
22.....	1	12	12	1	683	3	3	9	9	1
PRIMARIA.....	1	2	2	1	32	1	1	1	1	1
MEDIA.....	1	3	3	1	303	2	2	4	8	1
SUPERIOR.....	1	3	3	1	348	1	1	5	8	1
SIN NIVEL Y										
ANALFABETAS.....										
23.....	1	6	6	1	4	3	2	1,402	15	3
PRIMARIA.....	1	1	1	1	2	1	1	63	7	1
MEDIA.....	1	1	1	1	2	2	2	703	7	2
SUPERIOR.....	1	4	4	1	1	1	1	635	7	2
SIN NIVEL Y										
ANALFABETAS.....										
24.....	9	9	9	1	2	11	320	5	16	1
PRIMARIA.....	1	1	1	1	1	1	1	1	2	1
MEDIA.....	3	3	3	1	7	7	154	4	7	1
SUPERIOR.....	3	3	3	1	2	3	135	1	3	1
SIN NIVEL Y										
ANALFABETAS.....										

NOTA: EXCLUYE PERSONAS BUSCANDO TRABAJO POR PRIMERA VEZ

CUADRO III.80

POBLACION ECONOMICAMENTE ACTIVA DE 12 AÑOS Y MAS CLASIFICADA POR SUB-GRUPOS DE OCUPACION, NIVEL EDUCACIONAL Y SEXO  
SEGUN RAMAS DE ACTIVIDAD ECONOMICA

TOTAL NACIONAL		RAMAS DE ACTIVIDAD ECONOMICA									
SUB-GRUPOS DE OCUPACION NIVEL EDUCACIONAL Y SEXO		1	2	3	4	5	6	7	8	9	0
TOTAL											
25.....	99	-	-	-	66	-	3	1	4	25	-
PRIMARIA.....	5	-	-	-	-	-	-	-	-	2	-
MEDIA.....	41	-	-	-	29	-	2	-	-	10	-
SUPERIOR.....	53	-	-	-	36	-	1	1	4	13	-
SIN NIVEL Y ANALFABETAS.....	-	-	-	-	-	-	-	-	-	-	-
26.....	1,295	1	1	17	9	2	44,6	47	455	314	4
PRIMARIA.....	268	-	-	4	7	-	155	4	35	170	4
MEDIA.....	630	1	1	5	7	1	281	24	175	170	2
SUPERIOR.....	397	-	-	7	7	-	50	17	237	198	2
SIN NIVEL Y ANALFABETAS.....	-	-	-	-	-	-	-	-	-	-	-
29.....	1,933	1	9	206	9	52	413	57	359	652	75
PRIMARIA.....	433	-	-	38	2	19	233	10	45	75	12
MEDIA.....	663	-	2	83	3	12	107	22	113	284	37
SUPERIOR.....	704	1	7	84	4	19	56	23	194	290	26
SIN NIVEL Y ANALFABETAS.....	33	-	-	1	-	5	17	2	7	3	-
30.....	284,316	1,057	3,119	32,251	5,649	12,438	44,890	20,080	55,100	103,015	5,827
PRIMARIA.....	55,258	250	113	4,247	952	1,829	10,709	4,589	7,415	21,739	1,215
MEDIA.....	154,675	738	2,161	22,498	4,151	9,087	30,506	13,420	40,496	69,208	4,040
SUPERIOR.....	31,069	30	642	3,642	528	1,672	3,594	1,985	6,966	11,443	517
SIN NIVEL Y ANALFABETAS.....	1,314	9	3	164	18	50	279	88	223	425	55
30.....	6,553	9	32	1,078	175	194	853	458	2,169	1,509	76
PRIMARIA.....	781	1	12	182	20	7	133	95	160	167	14
MEDIA.....	3,553	15	51	383	92	98	580	411	1,313	683	92
SUPERIOR.....	2,219	2	15	363	63	89	180	112	695	659	20
SIN NIVEL Y ANALFABETAS.....	-	-	-	-	-	-	-	-	-	-	-
31.....	2,944	1	23	43	49	66	51	223	42	2,413	13
PRIMARIA.....	203	-	-	6	5	5	9	39	4	134	4
MEDIA.....	1,150	1	22	25	25	20	107	25	27	918	7
SUPERIOR.....	1,588	1	21	15	19	41	16	76	31	1,361	4
SIN NIVEL Y ANALFABETAS.....	3	-	-	-	-	-	1	-	-	-	1

NOTA: EXCLUYE PERSONAS BUSCANDO TRABAJO POR PRIMERA VEZ

POBLACION ECONOMICAMENTE ACTIVA DE 12 AÑOS Y MAS CLASIFICADA POR SUB-GRUPOS DE OCUPACION, NIVEL EDUCACIONAL Y SEXO SEGUN RAMAS DE ACTIVIDAD ECONOMICA

SUB-GRUPOS DE OCUPACION Y SEXO	RAMAS DE ACTIVIDAD ECONOMICA										
	TOTAL	1	2	3	4	5	6	7	8	9	0
TOTAL NACIONAL											
TOTAL	160-242	736	1-757	20-540	2-897	8-406	23-534	1-895	29-994	59-543	3-968
PRIMARIA.....	27-656	172	170	3-176	474	1-128	4-033	1-610	4-065	11-841	3-968
MEDIA.....	119-956	519	1-545	15-465	2-250	6-451	17-745	6-553	23-230	43-363	2-955
SUPERIOR.....	12-650	45	242	1-699	173	827	1-726	613	2-701	4-336	2-88
SIN NIVEL Y ANALFABETAS.....											
TOTAL	34-186	117	157	3-700	699	1-178	12-206	1-631	8-659	5-367	512
PRIMARIA.....	22-925	81	97	2-370	477	828	3-859	360	901	1-052	196
MEDIA.....	2-707	18	48	707	53	275	7-814	1-207	6-089	3-855	382
SUPERIOR.....											
SIN NIVEL Y ANALFABETAS.....											
TOTAL	2-370	1	59	462	47	91	334	119	847	387	23
PRIMARIA.....	296	1	6	66	8	10	35	14	90	62	4
MEDIA.....	1-764	38	38	354	33	66	260	92	645	258	18
SUPERIOR.....	310	15	15	42	5	15	59	13	112	57	1
SIN NIVEL Y ANALFABETAS.....											
TOTAL	684	2	41	41	4	6	47	512	11	53	8
PRIMARIA.....	187	1	22	22	1	21	21	128	1	12	4
MEDIA.....	391	1	15	15	3	5	25	293	10	35	4
SUPERIOR.....	106	1	4	4	1	1	1	91	1	6	1
SIN NIVEL Y ANALFABETAS.....											
TOTAL	36	36	2	2	2	2	1	20	2	10	1
PRIMARIA.....	17	17	2	2	2	2	1	11	2	5	1
MEDIA.....	2	2	1	1	1	1	1	1	1	2	1
SUPERIOR.....											
SIN NIVEL Y ANALFABETAS.....											
TOTAL	1-713	1	4	75	12	97	65	715	148	583	23
PRIMARIA.....	1-056	1	2	42	5	77	38	529	89	458	17
MEDIA.....	589	1	2	33	6	10	25	311	57	119	5
SUPERIOR.....	88	1	2	1	1	1	2	75	2	6	1
SIN NIVEL Y ANALFABETAS.....											

NOTA: EXCLUYE PERSONAS BUSCANDO TRABAJO POR PRIMERA VEZ

CUADRO III.80

POBLACION ECONOMICAMENTE ACTIVA DE 12 AÑOS Y MAS CLASIFICADA POR SUB-GRUPOS DE OCUPACION, NIVEL EDUCACIONAL Y SEXO  
SEGUN RAMAS DE ACTIVIDAD ECONOMICA

## TOTAL NACIONAL

SUB-GRUPOS DE OCUPACION Y SEXO	TOTAL	RAMAS DE ACTIVIDAD ECONOMICA									
		1	2	3	4	5	6	7	8	9	0
TOTAL	3,608	24	133	61	65	186	1,881	205	1,007	40	
PRIMARIA.....	1,204	9	43	21	22	66	682	85	352	6	
MEDIA.....	2,128	14	84	37	46	110	1,332	130	538	24	
SUPERIOR.....	219	3	4	3	—	13	147	11	36	—	
SIN NIVEL Y ANALFABETAS.....	—	—	—	—	—	—	—	—	—	—	
59	71,980	1,057	6,977	1,745	2,545	7,615	5,836	13,001	32,143	1,183	
PRIMARIA.....	16,770	56	1,285	321	505	2,461	1,395	2,049	7,552	337	
MEDIA.....	44,772	39	3,741	1,228	1,567	4,273	3,506	8,986	19,846	676	
SUPERIOR.....	9,127	14	787	178	423	603	648	1,743	4,320	116	
SIN NIVEL Y ANALFABETAS.....	1,311	3	164	18	50	278	87	223	425	54	
60	116,789	177	5,999	91	191	104,047	1,304	1,900	2,405	648	
PRIMARIA.....	62,415	15	2,801	32	64	57,365	329	240	1,091	330	
MEDIA.....	44,036	21	2,544	49	92	37,994	738	1,170	1,082	236	
SUPERIOR.....	5,082	1	584	5	33	3,756	227	480	1,68	26	
SIN NIVEL Y ANALFABETAS.....	5,256	25	170	5	2	4,934	10	10	64	36	
61	4,800	—	100	5	16	4,294	65	173	138	9	
PRIMARIA.....	1,038	—	20	—	7	963	61	20	30	2	
MEDIA.....	2,680	—	54	5	5	2,602	37	86	86	5	
SUPERIOR.....	1,082	—	26	—	7	930	27	67	22	2	
SIN NIVEL Y ANALFABETAS.....	—	—	—	—	—	—	—	—	—	—	
62	17,439	39	280	9	10	16,608	34	81	259	118	
PRIMARIA.....	10,898	30	171	6	6	10,415	19	50	128	72	
MEDIA.....	4,826	5	84	1	4	4,549	8	23	115	37	
SUPERIOR.....	546	—	10	—	—	511	5	8	10	2	
SIN NIVEL Y ANALFABETAS.....	1,169	4	15	2	—	1,133	2	—	6	7	
63	1,587	2	373	17	31	897	38	86	127	12	
PRIMARIA.....	274	4	42	2	3	211	3	8	21	1	
MEDIA.....	1,015	2	244	12	19	575	20	54	79	8	
SUPERIOR.....	299	—	87	3	9	130	15	24	27	3	
SIN NIVEL Y ANALFABETAS.....	—	—	—	—	—	—	—	—	—	—	

NOTA: EXCLUYE PERSONAS BUSCANDO TRABAJO POR PRIMERA VEZ

POBLACION ECONOMICAMENTE ACTIVA DE 12 AÑOS Y MAS CLASIFICADA POR SUB-GRUPOS DE OCUPACION, NIVEL EDUCACIONAL Y SEXO  
SEGUN RAMAS DE ACTIVIDAD ECONOMICA

TOTAL NACIONAL		RAMAS DE ACTIVIDAD ECONOMICA									
SUB-GRUPOS DE OCUPACION Y SEXO		1	2	3	4	5	6	7	8	9	0
TOTAL	TOTAL										
43.....	893	-	1	171	3	2	205	399	62	43	7
PRIMARIA.....	131	-	48	-	-	2	52	23	2	2	4
MEDIA.....	569	-	97	2	2	128	276	42	21	128	3
SUPERIOR.....	193	-	26	1	2	25	100	18	18	20	-
SIN NIVEL Y ANALFABETAS.....	-	-	-	-	-	-	-	-	-	-	-
44.....	1,425	1	2	120	-	15	184	88	951	58	6
PRIMARIA.....	151	-	20	120	-	1	42	69	60	9	1
MEDIA.....	909	1	1	71	-	8	116	52	425	31	4
SUPERIOR.....	362	-	1	24	-	6	26	29	257	18	1
SIN NIVEL Y ANALFABETAS.....	-	-	-	-	-	-	-	-	-	-	-
45.....	9,329	127	17	4,306	48	114	81,069	480	504	1,592	472
PRIMARIA.....	49,141	73	12	2,411	21	40	43,208	184	63	84,8	232
MEDIA.....	33,636	13	3	2,346	24	56	30,009	246	303	78,4	174
SIN NIVEL Y ANALFABETAS.....	2,348	-	-	204	-	7	2,112	42	103	53	17
46.....	4,004	21	-	145	3	2	3,740	8	3	53	29
PRIMARIA.....	1,316	6	2	149	9	5	790	200	43	88	24
MEDIA.....	779	6	-	84	3	3	492	92	28	53	18
SUPERIOR.....	401	-	2	48	5	-	215	99	5	22	3
SIN NIVEL Y ANALFABETAS.....	53	-	-	7	1	2	22	9	3	8	1
47.....	83	-	-	10	-	-	61	-	-	7	5
GRAN GRUPO 5.....	332,189	2,271	288	5,743	569	2,089	44,486	2,689	4,512	266,336	2,206
PRIMARIA.....	237,879	1,591	220	4,995	450	1,665	32,923	1,582	3,417	189,520	1,616
MEDIA.....	52,135	152	45	1,015	64	249	6,205	777	757	42,587	304
SUPERIOR.....	1,725	2	2	60	3	10	218	121	42	1,259	39
SIN NIVEL Y ANALFABETAS.....	40,450	746	21	673	52	165	5,140	209	296	32,471	277
51.....	1,367	1	-	13	1	2	1,269	1	4	6	4
PRIMARIA.....	352	-	-	1	1	2	335	-	1	18	3
MEDIA.....	352	-	-	1	1	2	335	-	1	18	3
SUPERIOR.....	38	-	-	1	-	-	34	-	-	3	-
SIN NIVEL Y ANALFABETAS.....	62	-	-	-	-	-	58	-	-	-	-

NOTA: EXCLUYE PERSONAS BUSCANDO TRABAJO POR PRIMERA VEZ

CUADRO III.80

POBLACION ECONOMICAMENTE ACTIVA DE 12 AÑOS Y MAS CLASIFICADA POR SUB-GRUPOS DE OCUPACION, NIVEL EDUCACIONAL Y SEXO  
SEGUN RAMAS DE ACTIVIDAD ECONOMICA

SUB-GRUPOS DE OCUPACION Y SEXO	RAMAS DE ACTIVIDAD ECONOMICA											
	TOTAL	1	2	3	4	5	6	7	8	9	0	
TOTAL NACIONAL												
52.....	2,104	10	5	36	2	11	285	16	11	17		
PRIMARIA.....	1,142	10	5	19	2	7	165	5	9	11	1,771	
MEDIA.....	885	2	2	14	2	2	97	5	1	5	907	
SUPERIOR.....	60	2	2	3	2	2	18	2	1	5	759	
SIN NIVEL Y	17	2	2	2	2	2	18	2	1	5	34	
ANALFABETAS.....												
53.....	51,294	126	1,156	355	30,754	247	15,813	427	96	15,813	322	
PRIMARIA.....	39,897	100	894	266	23,029	188	16,216	322	78	16,216	47	
MEDIA.....	63	15	129	4	3,838	28	1,300	47	15	1,300	47	
SUPERIOR.....	1	1	4	1	66	1	17	1	1	17	1	
SIN NIVEL Y												
ANALFABETAS.....	5,823	433	11	129	10	44	3,823	31	2	1,282	58	
54.....	174,389	724	17	84	8	73	2,640	53	65	170,474	255	
PRIMARIA.....	124,320	423	13	67	6	57	2,074	40	48	121,386	184	
MEDIA.....	21,324	42	1	9	1	7	341	6	12	22,691	30	
SUPERIOR.....	376	1	1	1	1	1	4	1	1	372	1	
SIN NIVEL Y												
ANALFABETAS.....	26,579	254	1	8	1	7	221	7	5	26,035	41	
55.....	51,510	133	95	4,059	414	1,188	6,638	1,323	3,603	33,039	968	
PRIMARIA.....	41,811	144	83	3,160	341	966	5,207	1,058	2,813	27,294	745	
MEDIA.....	4,858	12	5	417	35	118	580	108	517	2,962	101	
SUPERIOR.....	125	1	1	7	1	5	9	4	14	81	4	
SIN NIVEL Y												
ANALFABETAS.....	4,719	27	7	475	37	99	842	153	259	2,702	118	
56.....	16,806	44	4	530	7	55	686	14	14	15,105	267	
PRIMARIA.....	12,542	23	4	480	2	29	525	7	12	11,279	197	
MEDIA.....	1,659	4	2	138	2	3	64	3	2	1,421	22	
SUPERIOR.....	15	1	1	1	1	1	1	1	1	15	1	
SIN NIVEL Y												
ANALFABETAS.....	2,600	15	1	42	1	3	97	4	4	2,390	48	
57.....	11,480	1	1	135	1	9	176	3	2	11,081	63	
PRIMARIA.....	5,801	1	1	6	1	4	109	2	1	5,746	23	
MEDIA.....	3,801	1	1	8	1	4	109	2	1	3,692	38	
SUPERIOR.....	186	1	1	12	1	1	10	1	1	183	1	
SIN NIVEL Y												
ANALFABETAS.....	112	1	1	1	1	1	1	1	1	110	1	

NOTA: EXCLUYE PERSONAS BUSCANDO TRABAJO POR PRIMERA VEZ

POBLACION ECONOMICAMENTE ACTIVA DE 12 AÑOS Y MAS CLASIFICADA POR SUB-GRUPOS DE OCUPACION, NIVEL EDUCACIONAL Y SEXO SEGUN RAMAS DE ACTIVIDAD ECONOMICA

SUB-GRUPOS DE OCUPACION Y SEXO	TOTAL	RAMAS DE ACTIVIDAD ECONOMICA																		
		1	2	3	4	5	6	7	8	9	0									
TOTAL NACIONAL																				
58.....	2,949	23	9	87	18	84	95	270	286	2,040	37									
PRIMARIA.....	1,394	12	4	54	8	60	57	140	103	873	23									
MEDIA.....	1,362	3	2	25	3	20	30	111	100	1,003	2									
SUPERIOR.....	125	1	1	2	1	1	1	15	10	1										
SIN NIVEL Y ANALFABETAS.....	88	8	1	6	1	4	8	8	12	39	5									
59.....	20,300	33	36	543	51	331	1,943	762	429	16,004	168									
PRIMARIA.....	9,990	18	13	274	38	273	966	138	289	7,873	108									
MEDIA.....	9,148	5	21	226	10	48	813	514	107	7,353	49									
SUPERIOR.....	712	1	1	31	1	2	79	100	15	478	5									
SIN NIVEL Y ANALFABETAS.....	450	9	2	12	2	1	85	10	18	298	6									
60.....	15,518	14,653	1	168	5	13	240	15	36	329	58									
PRIMARIA.....	9,646	9,286	1	103	3	9	151	9	21	225	40									
MEDIA.....	478	750	1	36	1	1	45	4	9	50	3									
SUPERIOR.....	108	82	1	1	1	1	6	2	2	9	1									
SIN NIVEL Y ANALFABETAS.....	4,686	4,557	1	23	1	3	38	1	5	45	14									
61.....	543	316	1	3	1	1	10	2	3	8	1									
PRIMARIA.....	580	315	1	1	1	1	2	1	2	1	1									
MEDIA.....	55	33	1	2	1	1	3	1	1	5	1									
SUPERIOR.....	31	30	1	1	1	1	1	1	1	1	1									
SIN NIVEL Y ANALFABETAS.....	31	30	1	1	1	1	1	1	1	1	1									
62.....	5,448	5,450	1	15	3	38	1	1	7	17	17									
PRIMARIA.....	3,616	3,556	1	6	1	26	1	4	10	14	14									
MEDIA.....	280	252	1	4	1	8	1	1	1	2	1									
SUPERIOR.....	35	30	1	5	1	1	1	1	1	1	1									
SIN NIVEL Y ANALFABETAS.....	1,519	1,532	1	2	2	4	1	2	2	5	3									
63.....	9,187	8,573	1	130	3	110	11	11	25	271	36									
PRIMARIA.....	5,651	5,257	1	80	6	65	7	65	17	194	22									
MEDIA.....	470	365	1	31	1	24	3	4	1	41	1									
SUPERIOR.....	17	8	1	1	1	3	1	1	1	2	1									
SIN NIVEL Y ANALFABETAS.....	3,049	2,963	1	18	1	18	1	18	3	34	12									

NOTA: EXCLUYE PERSONAS BUSCANDO TRABAJO POR PRIMERA VEZ



POBLACION ECONOMICAMENTE ACTIVA DE 12 AÑOS Y MAS CLASIFICADA POR SUB-GRUPOS DE OCUPACION, NIVEL EDUCACIONAL Y SEXO  
SEGUN RAMAS DE ACTIVIDAD ECONOMICA

## TOTAL NACIONAL

SUB-GRUPOS DE OCUPACION NIVEL EDUCACIONAL Y SEXO	TOTAL	RAMAS DE ACTIVIDAD ECONOMICA																		
		1	2	3	4	5	6	7	8	9	0									
63.....	117																			
PRIMARIA.....	24	1	7	2	2	2	45		1	31	4									
MEDIA.....	79	1	7	1	2	33				19	3									
SUPERIOR.....	19					5			1	5	1									
SIN NIVEL Y ANALFABETAS.....	3																			
64.....	21	8		1			7			5										
PRIMARIA.....	223	170		13			37		1	2										
MEDIA.....	136	133		9			22		1	1										
SUPERIOR.....	21	13		1			6			1										
SIN NIVEL Y ANALFABETAS.....	66	54		3			9													
65.....	130,020	430	523	88,575	687	3,262	8,639	4,463	1,252	19,335	2,934									
GRAN GRUPO 7/8/9.....	89,197	235	210	61,823	342	1,971	5,680	2,863	513	13,695	2,010									
PRIMARIA.....	52,144	63	188	22,144	266	1,885	2,129	1,254	555	13,545	616									
MEDIA.....	2,324	8	110	893	61	152	132	222	136	558	52									
SUPERIOR.....																				
SIN NIVEL Y ANALFABETAS.....	6,355	74	15	3,715	18	253	498	124	46	1,394	218									
70.....	4,407	14	147	1,951	117	176	470	304	240	958	50									
PRIMARIA.....	1,407	4	14	907	20	45	168	62	26	275	20									
MEDIA.....	2,125	5	54	1,044	98	131	259	195	150	433	20									
SUPERIOR.....	808	3	76	260	29	49	51	46	62	224	8									
SIN NIVEL Y ANALFABETAS.....	35	1	1	20		1	2	1	2	3	2									
71.....	270	1	119	71	3	22	7	10	7	22	8									
PRIMARIA.....	147	1	78	44		7	3	3	1	6	4									
MEDIA.....	98		29	22	3	13	4	5	6	12	4									
SUPERIOR.....	14		3							4										
SIN NIVEL Y ANALFABETAS.....	11		7	2		2														
72.....	1,021		4	996		1	1	3	4	7	3									
PRIMARIA.....	730		3	715		1	1	2	4	7	1									
MEDIA.....	246		1	238				1	2	3	2									
SUPERIOR.....	12			10						2										
SIN NIVEL Y ANALFABETAS.....	33			33																

NOTA: EXCLUYE PERSONAS BUSCANDO TRABAJO POR PRIMERA VEZ

CUADRO III.80  
 POBLACION ECONOMICAMENTE ACTIVA DE 12 AÑOS Y MAS CLASIFICADA POR SUB-GRUPOS DE OCUPACION, NIVEL EDUCACIONAL Y SEXO  
 SEGUN RAMAS DE ACTIVIDAD ECONOMICA

SUB-GRUPOS DE OCUPACION NIVEL EDUCACIONAL Y SEXO	TOTAL	RAMAS DE ACTIVIDAD ECONOMICA												
		1	2	3	4	5	6	7	8	9	0			
TOTAL NACIONAL														
73.....	664			656										8
PRIMARIA.....	511			506										5
MEDIA.....	123			122										1
SUPERIOR.....	3			2										1
SIN NIVEL Y ANALFABETAS.....	27			26										1
74.....	2,635		92	2,679	4									5
PRIMARIA.....	1,813		22	1,755	4									5
MEDIA.....	666		49	600										3
SUPERIOR.....	66		20	40										1
SIN NIVEL Y ANALFABETAS.....	90		1	84										2
75.....	4,984			4,820										17
PRIMARIA.....	3,481			3,570										12
MEDIA.....	1,000			971										3
SUPERIOR.....	24			23										1
SIN NIVEL Y ANALFABETAS.....	471			456										2
76.....	108			104										4
PRIMARIA.....	79			75										4
MEDIA.....	21			21										1
SUPERIOR.....														1
SIN NIVEL Y ANALFABETAS.....	8			8										1
77.....	9,451	45	5	7,865	4									39
PRIMARIA.....	6,809	53	3	5,198	3									64
MEDIA.....	1,837	9	2	1,500	1									26
SUPERIOR.....	82			63										8
SIN NIVEL Y ANALFABETAS.....	723	23		604										2
78.....	881	5	3	845	1									3
PRIMARIA.....	666		4	657										2
MEDIA.....	122			122										1
SUPERIOR.....	2			2										1
SIN NIVEL Y ANALFABETAS.....	82			79										2

NOTA: EXCLUYE PERSONAS BUSCANDO TRABAJO POR PRIMERA VEZ

POBLACION ECONOMICAMENTE ACTIVA DE 12 AÑOS Y MAS CLASIFICADA POR SUB-GRUPOS DE OCUPACION, NIVEL EDUCACIONAL Y SEXO  
SEGUN RAMAS DE ACTIVIDAD ECONOMICA

TOTAL NACIONAL

SUB-GRUPOS DE OCUPACION Y SEXO	TOTAL	RAMAS DE ACTIVIDAD ECONOMICA																		
		1	2	3	4	5	6	7	8	9	0									
70																				
PRIMARIA.....	35,788	11	5	35,786	6	37	1,019	25	88	1,285	516									
MEDIA.....	4,820	9	4	2,271	5	27	715	17	59	1,007	369									
SUPERIOR.....	9,268	1	1	9,136	1	9	273	8	26	237	131									
SIN NIVEL Y ANALFABETAS.....	1,278	2	1	1,199	1	1	24	1	1	3	6									
80																				
PRIMARIA.....	5,541	1	1	5,107	1	4	226	1	1	184	20									
MEDIA.....	4,560	1	1	4,259	1	4	156	1	1	120	12									
SUPERIOR.....	1,764	1	1	1,656	1	1	63	1	1	42	3									
SIN NIVEL Y ANALFABETAS.....	190	1	1	172	1	1	5	1	1	5	3									
90																				
PRIMARIA.....	571	1	1	538	1	3	10	1	6	10	2									
MEDIA.....	412	1	1	379	1	1	3	1	3	2	2									
SUPERIOR.....	119	1	1	108	1	1	1	1	1	1	1									
SIN NIVEL Y ANALFABETAS.....	33	1	1	29	1	1	1	1	1	1	1									
00																				
PRIMARIA.....	22	1	1	16	1	1	1	1	3	1	1									
MEDIA.....	13	1	1	12	1	1	1	1	1	1	1									
SUPERIOR.....	2	1	1	4	1	1	1	1	1	1	1									
SIN NIVEL Y ANALFABETAS.....	1	1	1	1	1	1	1	1	2	1	1									
100																				
PRIMARIA.....	1,067	3	1	960	2	9	10	6	16	54	11									
MEDIA.....	728	1	1	668	1	7	8	2	3	36	6									
SUPERIOR.....	299	1	1	262	2	3	4	4	7	18	4									
SIN NIVEL Y ANALFABETAS.....	30	1	1	26	1	1	1	1	1	2	1									
110																				
PRIMARIA.....	1,649	2	17	599	12	30	50	63	14	764	18									
MEDIA.....	894	2	4	417	8	12	25	25	2	367	11									
SUPERIOR.....	628	1	12	242	4	16	27	14	2	306	4									
SIN NIVEL Y ANALFABETAS.....	65	1	1	22	1	4	2	2	1	31	5									
120																				
ANALFABETAS.....	62	1	1	18	1	1	1	2	1	41	1									

NOTA: EXCLUYE PERSONAS BUSCANDO TRABAJO POR PRIMERA VEZ

## CUADRO III.80

POBLACION ECONOMICAMENTE ACTIVA DE 12 AÑOS Y MAS CLASIFICADA POR SUB-GRUPOS DE OCUPACION, NIVEL EDUCACIONAL Y SEXO  
SEGUN RAMAS DE ACTIVIDAD ECONOMICA

## TOTAL NACIONAL

SUB-GRUPOS DE OCUPACION NIVEL EDUCACIONAL Y SEXO	RAMAS DE ACTIVIDAD ECONOMICA									
	1	2	3	4	5	6	7	8	9	0
TOTAL										
85.....	1,643	9	943	146	79	36	222	11	191	6
PRIMARIA.....	869	3	503	56	41	23	88	4	67	4
MEDIA.....	679	3	310	77	34	11	154	6	116	2
SUPERIOR.....	70	3	14	11	4	1	28	1	16	-
SIN NIVEL Y ANALFABETAS.....	25	-	16	2	-	1	2	-	4	-
86.....	324	2	13	5	4	11	75	26	189	-
PRIMARIA.....	28	1	6	1	2	3	14	3	48	-
MEDIA.....	196	-	5	4	1	7	48	22	109	-
SUPERIOR.....	45	-	1	-	1	1	13	1	28	-
SIN NIVEL Y ANALFABETAS.....	5	1	1	-	-	-	-	-	3	-
87.....	624	3	322	4	89	9	4	5	137	12
PRIMARIA.....	424	1	232	5	54	7	3	1	92	8
MEDIA.....	172	2	93	1	27	1	1	2	40	4
SUPERIOR.....	7	-	4	-	1	1	-	-	1	-
SIN NIVEL Y ANALFABETAS.....	20	-	11	-	5	-	-	-	4	-
88.....	148	1	75	-	-	50	-	-	52	-
PRIMARIA.....	89	1	48	56	-	27	-	-	12	-
MEDIA.....	54	-	25	-	-	21	-	-	8	-
SUPERIOR.....	3	-	2	-	-	-	-	-	1	-
SIN NIVEL Y ANALFABETAS.....	3	-	-	-	-	2	-	-	1	-
89.....	2,253	-	2,226	-	5	148	1	9	34	30
PRIMARIA.....	1,595	-	1,272	-	2	79	-	3	20	19
MEDIA.....	752	-	668	-	3	55	1	4	12	9
SUPERIOR.....	40	-	33	-	-	2	-	2	2	1
SIN NIVEL Y ANALFABETAS.....	66	-	53	-	-	12	-	-	-	1
90.....	2,859	1	2,828	-	6	12	1	1	8	5
PRIMARIA.....	2,133	-	2,113	-	4	8	-	-	4	4
MEDIA.....	593	-	584	-	2	4	-	-	2	1
SUPERIOR.....	10	-	9	-	-	-	-	1	-	-
SIN NIVEL Y ANALFABETAS.....	123	-	122	-	-	-	-	-	1	-

NOTA: EXCLUYE PERSONAS BUSCANDO TRABAJO POR PRIMERA VEZ

CUADRO III.80

POBLACION ECONOMICAMENTE ACTIVA DE 12 AÑOS Y MAS CLASIFICADA POR SUB-GRUPOS DE OCUPACION, NIVEL EDUCACIONAL Y SEXO  
SEGUN RAMAS DE ACTIVIDAD ECONOMICA

## TOTAL NACIONAL

SUB-GRUPOS DE OCUPACION NIVEL EDUCACIONAL Y SEXO	TOTAL	RAMAS DE ACTIVIDAD ECONOMICA								9	0
		1	2	3	4	5	6	7	8		
91.....	770	-	-	654	2	-	96	1	3	10	4
PRIMARIA.....	475	-	-	475	1	-	53	1	3	2	1
MEDIA.....	202	-	-	153	1	-	41	1	3	5	2
INFERIOR.....	14	-	-	7	-	-	1	-	-	5	1
SIN NIVEL Y ANALFABETAS.....	20	-	-	19	-	-	-	1	-	-	-
92.....	3,023	2	1	2,491	3	13	39	16	48	398	12
PRIMARIA.....	1,805	2	-	1,531	1	7	22	10	25	202	5
MEDIA.....	1,091	1	1	538	1	6	19	5	19	178	7
SUPERIOR.....	85	-	-	65	1	0	1	1	6	15	-
SIN NIVEL Y ANALFABETAS.....	42	-	-	39	-	-	-	-	-	3	-
93.....	547	3	-	151	6	127	23	9	22	167	39
PRIMARIA.....	266	1	-	99	3	66	12	5	6	60	14
MEDIA.....	223	1	-	18	3	57	9	4	13	79	23
SUPERIOR.....	40	1	-	3	1	1	1	-	5	26	3
SIN NIVEL Y ANALFABETAS.....	18	-	-	11	-	3	1	-	1	2	-
94.....	2,054	2	2	1,788	1	7	97	4	10	112	31
PRIMARIA.....	1,429	1	1	1,077	-	4	51	1	3	47	12
MEDIA.....	469	1	1	517	1	3	36	1	6	52	11
SUPERIOR.....	52	-	-	35	-	-	4	2	1	8	4
SIN NIVEL Y ANALFABETAS.....	156	-	-	141	-	-	6	-	-	5	4
95.....	2,996	14	7	390	9	2,202	43	22	8	285	26
PRIMARIA.....	1,951	6	6	271	3	1,503	11	12	4	148	43
MEDIA.....	682	1	1	86	1	503	11	7	2	40	16
SUPERIOR.....	88	-	-	5	1	72	3	2	-	4	1
SIN NIVEL Y ANALFABETAS.....	275	2	-	28	-	211	6	1	-	23	4
96.....	368	-	-	184	130	2	11	11	1	21	8
PRIMARIA.....	245	-	-	134	84	2	5	4	1	10	5
MEDIA.....	95	-	-	43	30	-	6	7	-	6	3
SUPERIOR.....	15	-	-	2	10	-	-	-	-	3	-
SIN NIVEL Y ANALFABETAS.....	13	-	-	5	6	-	-	-	-	2	-

NOTA: EXCLUYE PERSONAS BUSCANDO TRABAJO POR PRIMERA VEZ

POBLACION ECONOMICAMENTE ACTIVA DE 12 AÑOS Y MAS CLASIFICADA POR SUB-GRUPOS DE OCUPACION, NIVEL EDUCACIONAL Y SEXO SEGUN RAMAS DE ACTIVIDAD ECONOMICA

TOTAL NACIONAL

SUB-GRUPOS DE OCUPACION Y SEXO	RAMAS DE ACTIVIDAD ECONOMICA									
	1	2	3	4	5	6	7	8	9	0
97.....	37	17	3-915	2	06	422	245	18	114	64
PRIMARIA.....	3-866	14	2-979	1	57	443	158	9	88	52
MEDIA.....	11	2	772	-	26	137	68	6	20	11
SUPERIOR.....	1	1	7	-	2	6	5	-	2	-
SIN NIVEL Y ANALFABETAS.....	227	-	157	1	1	36	14	1	4	3
98.....	35	23	317	27	63	184	2-402	30	383	31
PRIMARIA.....	23	16	200	14	37	108	1-420	21	193	22
MEDIA.....	8	6	97	13	19	68	99	21	118	9
SUPERIOR.....	1	1	4	-	3	3	73	-	19	-
SIN NIVEL Y ANALFABETAS.....	87	-	16	-	4	7	51	1	5	-
99.....	155	59	8-525	201	272	3-837	953	678	15-924	1-988
PRIMARIA.....	125	27	6-718	151	195	2-716	528	343	10-947	1-439
MEDIA.....	25	27	2-534	52	78	784	324	249	1-594	366
SUPERIOR.....	2	3	83	9	9	35	48	52	132	24
SIN NIVEL Y ANALFABETAS.....	26	6	340	9	22	302	53	34	1-231	179
NO DECLARADO.....	337	151	4-939	190	426	2-892	1-002	1-567	8-278	94-280
PRIMARIA.....	191	28	2-744	50	122	1-513	304	280	2-875	49-034
MEDIA.....	33	65	1-609	101	194	1-004	532	576	3-681	29-489
SUPERIOR.....	16	58	306	31	97	204	156	395	1-525	6-251
SIN NIVEL Y ANALFABETAS.....	97	-	180	1	13	171	10	16	197	9-506

NOTA: EXCLUYE PERSONAS BUSCANDO TRABAJO POR PRIMERA VEZ

POBLACION DE 12 AÑOS Y MAS ECONOMICAMENTE ACTIVA POR INGRESO MENSUAL SEGUN AREA, SEXO Y NIVEL EDUCATIVO

TOTAL NACIONAL

AREA, SEXO Y NIVEL EDUCATIVO	I N G R E S O M E N S U A L		( E N B O L I V A R E S )		TOTAL
	MENOS DE 500	500 A	1.001	2.000	
T O T A L	201,589	622,058	1,426,795	1,101,638	159,398
ALGUN GRADO DE PRIMARIA	138,298	423,941	889,634	520,539	98,872
MEDIA	32,838	112,134	429,759	469,242	46,192
SUPERIOR	2,281	9,139	39,735	97,569	56,034
SIN NINGUN NIVEL Y ANALFABETA	28,172	76,844	67,467	14,289	2,143
VARONES	128,740	395,227	984,914	842,002	247,183
ALGUN GRADO DE PRIMARIA	88,807	282,649	672,868	472,594	92,302
MEDIA	22,937	58,455	240,962	307,380	99,271
SUPERIOR	1,468	4,537	19,939	50,789	54,044
SIN NINGUN NIVEL Y ANALFABETA	16,041	55,746	51,145	11,239	1,566
HEMBRAS	72,849	225,831	441,881	259,656	59,053
ALGUN GRADO DE PRIMARIA	535,083	1,614,472	216,766	47,945	6,570
MEDIA	491,685	99,679	188,797	161,562	18,328
SUPERIOR	133,265	813	19,796	46,780	13,299
SIN NINGUN NIVEL Y ANALFABETA	46,813	21,098	16,522	3,049	251
AREA URBANA	12,331	60,860	1,219,776	1,026,687	292,172
ALGUN GRADO DE PRIMARIA	87,206	258,620	727,710	468,668	89,536
MEDIA	29,336	99,888	406,487	450,235	115,006
SUPERIOR	2,200	8,892	38,778	95,711	85,968
SIN NINGUN NIVEL Y ANALFABETA	14,297	33,060	46,801	11,373	1,462
VARONES	74,740	198,582	801,041	776,044	234,647
ALGUN GRADO DE PRIMARIA	47,455	133,393	525,355	422,943	83,391
MEDIA	10,889	44,503	224,183	294,796	40,843
SUPERIOR	1,410	4,394	19,323	49,400	53,009
SIN NINGUN NIVEL Y ANALFABETA	88,615	5,886	418,735	8,705	1,176
HEMBRAS	58,599	201,878	418,735	250,643	57,925
ALGUN GRADO DE PRIMARIA	39,651	151,227	202,355	45,725	6,145
MEDIA	55,385	9,447	182,504	136,134	18,331
SUPERIOR	1,31,441	790	19,455	46,111	32,959
SIN NINGUN NIVEL Y ANALFABETA	52,738	8,411	14,621	2,668	486

NOTA: EXCLUYE PERSONAS BUSCAN DO TRABAJO POR PRIMERA VEZ.  
NOTA: EXCLUYE LOS TRABAJADORES FAMILIARES NO REMUNERADOS

POBLACION DE 12 AÑOS Y MAS ECONOMICAMENTE ACTIVA POR INGRESO MENSUAL SEGUN AREA, SEXO Y NIVEL EDUCATIVO

TOTAL NACIONAL

AREA, SEXO Y NIVEL EDUCATIVO	I N G R E S O		M E N S U A L		C E N T R O		B O L I V A R E S	
	9.001 A 12.000	12.001 A 16.000	16.001 A 20.000	20.001 Y MAS	INGRESO MONETARIO	NO DECLARADO	SIN MONETARIO	NO DECLARADO
T O T A L	9.001	12.001	16.001	20.001	13.629	3.822	813	54.186
ALGUN GRADO DE PRIMARIA	12.300	6.836	2.680	5.046	2.283	358.035	205	292.254
MEDIA	17.899	7.584	2.942	3.369	701	144.647	86	19.356
SUPERIOR	30.856	14.399	6.470	5.027	25	26.712	9	17.003
SIN NINGUN NIVEL Y ANLAFABETA	269	185	75	187	813	54.186	367	469.559
VARONES	55.427	26.991	11.531	12.648	3.022	469.559	205	292.254
ALGUN GRADO DE PRIMARIA	11.348	6.254	2.479	3.006	86	19.356	9	17.003
MEDIA	16.641	7.695	2.784	4.851	67	41.932	67	41.932
SUPERIOR	27.250	13.513	6.216	4.851	130	133.871	3.455	133.871
SIN NINGUN NIVEL Y ANLAFABETA	188	129	54	130	57	12.254	764	12.254
HEMBRAS	5.897	2.013	636	981	3.485	451.622	514	333.383
ALGUN GRADO DE PRIMARIA	952	582	201	440	2.078	65.781	615	40.129
MEDIA	1.258	489	158	288	16	9.707	16	9.707
SUPERIOR	3.006	886	256	196	23	25.917	708	32.134
SIN NINGUN NIVEL Y ANLAFABETA	81	54	21	57	3.485	451.622	514	333.383
AREA URBANA	59.436	27.802	11.634	12.711	11.785	32.134	314	333.383
ALGUN GRADO DE PRIMARIA	11.172	5.987	2.319	4.369	2.103	262.427	170	205.794
MEDIA	17.503	7.390	2.847	3.826	631	130.544	81	87.730
SUPERIOR	30.545	14.279	6.413	4.968	23	25.917	8	16.423
SIN NINGUN NIVEL Y ANLAFABETA	216	146	55	148	708	32.134	55	23.394
VARONES	53.652	25.663	11.033	11.785	514	333.383	3.171	117.679
ALGUN GRADO DE PRIMARIA	10.276	5.444	2.140	3.961	170	205.794	81	87.730
MEDIA	16.268	6.921	2.695	2.952	81	87.730	8	16.423
SUPERIOR	26.961	13.399	6.158	4.774	8	16.423	8	16.423
SIN NINGUN NIVEL Y ANLAFABETA	147	99	40	98	55	23.394	55	23.394
HEMBRAS	5.784	1.939	601	926	3.171	117.679	1.933	56.631
ALGUN GRADO DE PRIMARIA	896	543	179	408	1.933	56.631	570	42.814
MEDIA	1.235	449	152	274	15	9.494	15	9.494
SUPERIOR	3.584	880	255	194	653	8.740	653	8.740
SIN NINGUN NIVEL Y ANLAFABETA	69	47	15	50	653	8.740	653	8.740

NOTA: EXCLUYE PERSONAS BUSCANDO TRABAJO POR PRIMERA VEZ.  
NOTA: EXCLUYE LOS TRABAJADORES FAMILIARES NO REMUNERADOS



CUADRO III.-81

AREA, SEXO Y NIVEL EDUCATIVO	POBLACION DE 12 AÑOS Y MAS ECONOMICAMENTE ACTIVA POR INGRESO MENSUAL SEGUN AREA, SEXO Y NIVEL EDUCATIVO										
	TOTAL NACIONAL										
	I N G R E S O	M E N S U A L	( E N	B O L I V A R E S )	M E N O S	DE 500	DE 500	DE 500	DE 500	DE 500	DE 500
AREA INTERMEDIA . . . . .	155,341	11,647	35,779	48,715	23,907	4,580	1,793	6,001	2,001	4,001	9,003
ALGUN GRADO DE PRIMARIA . . . . .	108,020	4,406	25,293	36,323	18,545	2,595	1,026	2,735	2,001	4,001	6,001
MEDIA . . . . .	27,635	1,074	3,495	8,572	7,855	1,196	441	1,647	6,000	6,000	9,003
SUPERIOR . . . . .	3,002	32	115	421	871	691	290	591	6,000	6,000	9,003
SIN NINGUN NIVEL Y ANALFABETA . . . . .	16,684	2,135	6,876	3,309	436	98	36	98	6,000	6,000	9,003
VARONES . . . . .	125,933	7,236	28,637	39,737	19,691	4,133	1,641	4,133	6,000	6,000	9,003
AL GRADO DE PRIMARIA . . . . .	91,647	5,565	20,440	31,076	13,838	2,662	961	2,662	6,000	6,000	9,003
MEDIA . . . . .	18,730	691	2,132	5,697	5,014	1,091	413	1,091	6,000	6,000	9,003
SUPERIOR . . . . .	2,112	20	74	252	553	506	239	506	6,000	6,000	9,003
SIN NINGUN NIVEL Y ANALFABETA . . . . .	13,644	1,290	5,991	2,912	536	74	28	74	6,000	6,000	9,003
HEMBRAS . . . . .	29,408	4,091	7,142	8,778	3,966	447	152	447	6,000	6,000	9,003
ALGUN GRADO DE PRIMARIA . . . . .	16,573	2,841	4,953	5,267	707	133	65	133	6,000	6,000	9,003
MEDIA . . . . .	8,805	395	1,563	2,877	2,877	105	28	105	6,000	6,000	9,003
SUPERIOR . . . . .	890	12	41	169	318	185	51	185	6,000	6,000	9,003
SIN NINGUN NIVEL Y ANALFABETA . . . . .	3,040	845	885	487	100	24	8	24	6,000	6,000	9,003
AREA RURAL . . . . .	573,717	56,903	183,819	158,304	51,044	9,484	3,827	9,484	6,000	6,000	9,003
ALGUN GRADO DE PRIMARIA . . . . .	434,088	42,686	140,028	125,601	37,326	6,741	2,735	6,741	6,000	6,000	9,003
MEDIA . . . . .	48,334	2,428	9,751	14,700	10,452	1,647	597	1,647	6,000	6,000	9,003
SUPERIOR . . . . .	3,572	49	132	536	987	713	257	713	6,000	6,000	9,003
SIN NINGUN NIVEL Y ANALFABETA . . . . .	87,723	11,740	36,008	17,447	2,270	183	142	183	6,000	6,000	9,003
VARONES . . . . .	514,198	46,444	152,008	143,936	46,017	8,803	3,575	8,803	6,000	6,000	9,003
AL GRADO DE PRIMARIA . . . . .	397,873	35,687	128,636	116,437	35,813	6,449	2,597	6,449	6,000	6,000	9,003
MEDIA . . . . .	37,029	1,854	6,820	11,082	7,570	1,509	518	1,509	6,000	6,000	9,003
SUPERIOR . . . . .	2,638	38	87	364	636	529	353	529	6,000	6,000	9,003
SIN NINGUN NIVEL Y ANALFABETA . . . . .	76,658	8,865	33,465	16,053	1,998	316	107	316	6,000	6,000	9,003
HEMBRAS . . . . .	59,519	10,459	16,811	14,368	5,027	681	252	681	6,000	6,000	9,003
ALGUN GRADO DE PRIMARIA . . . . .	36,215	6,999	11,592	9,164	1,533	292	138	292	6,000	6,000	9,003
MEDIA . . . . .	11,305	574	1,931	3,668	2,882	531	208	531	6,000	6,000	9,003
SUPERIOR . . . . .	934	11	45	172	351	184	40	184	6,000	6,000	9,003
SIN NINGUN NIVEL Y ANALFABETA . . . . .	11,065	2,875	3,443	1,414	281	67	35	67	6,000	6,000	9,003

NOTA: EXCLUYE PERSONAS BUSCANDO TRABAJO POR PRIMERA VEZ.  
 NOTA: EXCLUYE LOS TRABAJADORES FAMILIARES NO REMUNERADOS

POBLACION DE 12 AÑOS Y MAS ECONOMICAMENTE ACTIVA POR INGRESO MENSUAL  
SEGUN AREA, SEXO Y NIVEL EDUCATIVO

AREA, SEXO Y NIVEL EDUCATIVO	TOTAL NACIONAL									
	IN		6		E		S		O	
	A	A	A	A	A	A	A	A	A	A
	9.001	12.001	15.001	20.001	(E	N	B	O	L	I
	12.000	16.000	20.000	20.000	Y	20.001	SIN	INGRESO	NO	V
					MAS	HAS	MONETARIO	DECLARADO	DECLARADO	A
										R
										E
										S
AREA INTERMEDIA	627	375	170	307	307	307	128	27.313		
ALGUN GRADO DE										
PRIMARIA	309	236	106	207	207	207	74	18.900		
MEDIA	171	73	32	65	65	65	22	4.439		
SUPERIOR	132	54	26	26	26	26	2	342		
SIN NINGUN NIVEL Y										
ANALFABETA	15	12	6	9	9	9	30	3.432		
ALGUN GRADO DE	591	345	160	283	283	283	13	22.696		
PRIMARIA	292	219	100	193	193	193	9	16.592		
MEDIA	112	52	21	23	23	23	1	3.366		
SUPERIOR	125	52	26	26	26	26	1	239		
SIN NINGUN NIVEL Y										
ANALFABETA	12	9	3	8	8	8	2	2.779		
HEMBRAS	36	30	10	24	24	24	115	4.617		
ALGUN GRADO DE										
PRIMARIA	17	17	6	14	14	14	65	2.408		
MEDIA	9	8	1	8	8	8	21	1.233		
SUPERIOR	7	2	-	1	1	1	1	103		
SIN NINGUN NIVEL Y										
ANALFABETA	3	3	1	1	1	1	28	653		
AREA RURAL	1.261	827	363	611	611	611	209	105.063		
ALGUN GRADO DE										
PRIMARIA	819	613	255	470	470	470	106	76.708		
MEDIA	225	121	63	78	78	78	28	9.284		
SUPERIOR	179	64	31	33	33	33	453			
SIN NINGUN NIVEL Y										
ANALFABETA	38	27	14	30	30	30	75	18.020		
VARONES	1.184	743	338	580	580	580	40	93.490		
ALGUN GRADO DE										
PRIMARIA	780	591	239	452	452	452	24	70.146		
MEDIA	211	109	58	72	72	72	24	7.222		
SUPERIOR	164	62	30	32	32	32	4	343		
SIN NINGUN NIVEL Y										
ANALFABETA	29	21	11	24	24	24	10	15.759		
HEMBRAS	77	44	25	31	31	31	169	11.575		
ALGUN GRADO DE										
PRIMARIA	39	22	16	18	18	18	80	6.342		
MEDIA	14	12	5	6	6	6	24	2.062		
SUPERIOR	15	4	1	1	1	1	110			
SIN NINGUN NIVEL Y										
ANALFABETA	9	6	3	6	6	6	65	2.861		

NOTA: EXCLUYE PERSONAS BUSCANDO TRABAJO POR PRIMERA VEZ.  
NOTA: EXCLUYE LOS TRABAJADORES FAMILIARES NO REMUNERADOS

CUADRO III.82

JEFES DE HOGAR DE 15 AÑOS Y MAS POR AREA SEGUN SEXO, SITUACION EN LA FUERZA DE TRABAJO Y CATEGORIA DE OCUPACION

SEXO, SITUACION EN LA FUERZA DE TRABAJO Y CATEGORIA DE OCUPACION	TOTAL NACIONAL			
	T O T A L	URBANO	INTERMEDIA	RURAL
T O T A L.....	2.710.795	2.195.808	104.489	410.498
JEFES ECONOMICAMENTE				
ACTIVOS.....	2.140.265	1.753.332	75.999	310.932
OCUPADOS.....	2.005.197	1.637.538	70.089	297.570
EMPLEADO SECTOR				
PUBLICO.....	266.784	253.452	5.989	7.343
PRIVADO.....	439.735	419.990	6.342	13.403
OBrero SECTOR				
PUBLICO.....	234.595	202.616	10.160	21.819
PRIVADO.....	325.935	247.166	13.747	55.023
TRABAJADOR				
FAMILIAR				
NO REMUNERADO.....	9.092	1.336	323	7.463
SERVICIO DOMESTICO	19.404	17.063	769	1.572
PATRON.....	102.070	76.991	3.580	21.589
TRABAJADOR POR				
CUENTA PROPIA.....	465.427	304.659	23.469	137.299
MIEMBRO DE				
COOPERATIVA.....	14.292	10.708	863	2.721
NO DECLARADO.....	127.862	103.677	4.847	19.338
DESOCUPADOS.....	135.065	115.794	5.910	13.362
JEFES ECONOMICAMENTE				
INACTIVOS.....	570.532	442.476	28.490	99.566
EN QUERACERES				
DEL HOGAR.....	310.713	238.066	15.688	56.959
ESTUDIANTES.....	16.776	15.670	330	776
RENTISTAS.....	9.060	8.411	195	454
PENSIONADOS O				
JUBILADOS.....	55.923	51.967	1.540	2.413
OTRA SITUACION.....	106.975	77.516	6.374	22.986
INCAPACITADOS PARA				
TRABAJAR.....	71.087	50.746	4.363	15.978

CUADRO III.82

## JEFES DE HOGAR DE 15 AÑOS Y MAS POR AREA SEGUN SEXO, SITUACION EN LA FUERZA DE TRABAJO Y CATEGORIA DE OCUPACION

SEXO, SITUACION EN LA FUERZA DE TRABAJO Y CATEGORIA DE OCUPACION	TOTAL NACIONAL			
	T O T A L	URBANO	INTERMEDIA	RURAL
V A R O N E S.....	2.120.608	1.697.758	81.441	341.409
JEFES ECONOMICAMENTE				
ACTIVOS.....	1.883.969	1.517.652	69.263	297.054
OCUPADOS.....	1.765.637	1.417.258	63.860	284.519
EMPLEADO SECTOR				
PUBLICO.....	214.351	203.105	4.955	6.291
EMPLEADO SECTOR				
PRIVADO.....	392.523	373.783	5.904	12.836
OBRERO SECTOR				
PUBLICO.....	199.851	170.761	8.921	20.169
OBRERO SECTOR				
PRIVADO.....	298.547	222.295	13.126	63.125
TRABAJADOR				
FAMILIAR				
NO REMUNERADO.....	8.631	1.103	304	7.224
SERVICIO DOMESTICO	1.718	1.451	71	196
PATRONO.....	97.509	73.053	3.442	21.014
TRABAJADOR POR				
CUENTA PROPIA.....	429.931	274.946	22.038	152.947
MIEMBRO DE				
COOPERATIVA.....	13.844	10.361	820	2.663
NO DECLARADO.....	108.732	86.399	4.279	18.054
DE SOCUPADOS.....	118.332	100.394	5.403	12.535
JEFES ECONOMICAMENTE				
INACTIVOS.....	236.639	190.106	12.178	44.355
EN QUEHACERES				
DEL HOGAR.....	17.780	10.727	1.038	6.015
ESTUDIANTES.....	11.085	10.275	236	575
RENTISTAS.....	6.508	5.978	163	367
PENSIONADOS O				
JUBILADOS.....	45.718	42.455	1.270	1.993
OTRA SITUACION.....	96.207	68.522	5.868	21.817
INCAPACITADOS PARA				
TRABAJAR.....	59.340	42.149	3.603	13.588

CUADRO III.82

JEFES DE HOGAR DE 15 AÑOS Y MAS POR AREA SEGUN SEXO, SITUACION EN LA FUERZA DE TRABAJO Y CATEGORIA DE OCUPACION

SEXO, SITUACION EN LA FUERZA DE TRABAJO Y CATEGORIA DE OCUPACION	TOTAL NACIONAL			
	T O T A L	URBANO	INTERMEDIA	RURAL
H E M B R A S.....	590.187	498.050	23.048	69.089
JEFES ECONOMICAMENTE				
ACTIVOS.....	256.294	235.680	6.736	13.878
OCUPADOS.....	239.560	220.280	6.229	13.051
EMPLEADO SECTOR				
PUBLICO.....	52.433	50.347	1.034	1.052
EMPLEADO SECTOR				
PRIVADO.....	47.212	46.207	438	567
OBRAERO SECTOR				
PUBLICO.....	34.744	31.855	1.239	1.650
OBRAERO SECTOR				
PRIVADO.....	27.389	24.870	621	1.898
TRABAJADOR				
FAMILIAR				
NO REMUNERADO.....	461	203	19	239
SERVICIO DOMESTICO	17.686	15.512	698	1.376
PATRONO.....	4.561	3.848	138	575
TRABAJADOR POR				
CUENTA PROPIA.....	35.496	29.713	1.431	4.352
MIEMBRO DE				
COOPERATIVA.....	443	347	43	58
NO DECLARADO.....	19.130	17.278	568	1.284
DESOCUPADOS.....	16.734	15.400	507	827
JEFES ECONOMICAMENTE				
INACTIVOS.....	333.893	262.370	16.312	55.211
EN QUEHACERES				
DEL HOGAR.....	292.933	227.339	14.650	50.944
ESTUDIANTES.....	5.690	5.395	94	201
RENTISTAS.....	2.552	2.433	32	87
PENSIONADOS O				
JUBILADOS.....	10.202	9.512	270	420
OTRA SITUACION.....	10.769	9.094	506	1.169
INCAPACITADOS PARA				
TRABAJAR.....	11.747	8.597	760	2.390

SEXO, CONDICION DE ACTIVIDAD Y NIVEL DE INGRESO DEL JEFE DEL HOGAR	TOTAL	T I P O D E			V I V I E N D A		
		APARTAMEN-PIEZA EN TO EN EDI- CASA, PICIO,CASA BUENTIA O QUINTA, O QUINTA APARTAMENTO	PIEZA EN CASA DE VECINDAD	RUSTICA (CAMPESTINO)	VIVIENDA IMPROVISADA (RANCHO URBANO)		
TOTAL NACIONAL							
ECONOMICAMENTE ACTIVOS	14,294,314	12,111,512	1,723,898	164,185	95,165	887,072	1,314,382
OCUPADOS	11,529,924	7,864,848	1,501,302	162,557	78,825	692,840	1,049,562
MENOS DE 500	10,591,043	7,340,385	1,449,991	133,701	73,016	666,313	927,837
500 A 1000	511,963	201,975	8,814	2,933	1,764	63,594	33,703
1001 A 2000	1,165,078	752,299	35,223	12,087	7,308	244,312	115,849
2001 A 4000	2,592,812	2,592,812	47,433	47,433	28,838	195,031	400,630
4001 A 6000	3,170,448	2,593,769	504,945	46,937	24,430	50,166	253,415
6001 A 10000	1,003,245	563,286	301,122	10,349	3,936	8,758	32,515
SIN INGRESO MONETARIO	28,088	18,199	94,380	3,374	1,250	1,001	1,001
NO ECONOMICAMENTE ACTIVOS	123,133	78,612	40,525	1,423	215	1,497	2,561
OCUPADOS	55,532	37,767	16,115	333	51	697	1,856
MENOS DE 500	40,043	44,876	12,259	236	155	661	1,144
500 A 1000	237	174	12	10	—	27	—
1001 A 2000	791,128	555,059	31,756	7,580	4,894	99,462	72,427
2001 A 4000	719,915	512,159	49,731	8,455	5,582	26,032	117,976
4001 A 6000	18,966	12,324	1,580	391	227	3,949	3,949
6001 A 10000	2,966,300	2,246,764	228,596	21,638	16,340	194,232	254,820
SIN INGRESO MONETARIO	11,399,812	9,019,200	1,381,709	132,208	73,437	764,338	1,028,920
NO ECONOMICAMENTE ACTIVOS	10,121,103	7,046,404	1,288,790	122,767	66,324	671,074	925,162
OCUPADOS	9,461,173	6,573,765	1,246,524	115,359	62,090	645,791	817,462
MENOS DE 500	243,116	153,211	6,000	2,049	1,033	59,622	21,201
500 A 1000	954,720	599,108	20,052	8,612	4,779	236,810	85,359
1001 A 2000	2,702,736	1,958,163	140,459	39,037	23,667	188,718	352,722
2001 A 4000	2,959,080	2,167,108	431,801	43,382	25,927	49,247	244,621
4001 A 6000	951,802	522,061	275,610	9,978	3,835	8,356	31,964
6001 A 10000	240,202	146,202	91,001	3,245	1,352	3,904	2,914
SIN INGRESO MONETARIO	120,364	76,740	39,226	606	190	581	2,403
NO ECONOMICAMENTE ACTIVOS	164,550	37,172	15,304	263	50	311	2,930
OCUPADOS	58,266	43,544	11,968	223	153	659	1,714
MENOS DE 500	119	90	10	4	—	14	—
500 A 1000	704,565	493,280	44,159	6,500	4,168	66,327	65,131
1001 A 2000	655,256	469,394	41,950	7,268	4,778	25,071	106,371
2001 A 4000	4,576	2,761	316	160	58	1,109	1,109
4001 A 6000	1,274,700	972,795	92,919	9,441	6,511	93,284	103,778

NOTA: EXCLUYE VIVIENDAS FAMILIARES OCUPADAS COMO OTRA CLASE (TRAILERS, LOCALES DE TRABAJO, ETC)

NOTA: EXCLUYE FAMILIARES OCUPADOS DE USO OCASIONAL

NOTA: EXCLUYE TRABAJADORES FAMILIARES NO REMUNERADOS

CUADRO III.83

NUMERO DE OCUPANTES POR TIPO DE VIVIENDAS FAMILIARES OCUPADAS SEGUN SEXO, CONDICION DE ACTIVIDAD Y NIVEL DE INGRESO DEL JEFE DEL HOGAR

TOTAL NACIONAL

SEXO, CONDICION DE ACTIVIDAD Y NIVEL DE INGRESO DEL JEFE DEL HOGAR	TOTAL	T I P O D E V I V I E N D A				
		CASA O QUINTA, O QUINTA, O QUINTA, O QUINTA, O QUINTA	PIEZA EN CABA, CABA, CABA, CABA, CABA	PIEZA EN RUSTICA (CRANCHO CAMPESINO)	VIVIENDA RUSTICA (CRANCHO CAMPESINO)	VIVIENDA IMPROVISADA (URBANO)
H. E. Y B. R. A. S.	2,896,502	2,092,612	362,489	31,977	122,734	285,462
ECONOMICAMENTE ACTIVOS.....	1,208,821	878,444	215,812	19,780	57,738	117,899
OCUPADOS.....	1,129,372	765,540	203,467	18,352	50,529	109,928
MENOS DE 500.....	69,847	48,784	2,814	904	4,332	11,302
500 A 1000.....	210,158	153,191	15,171	3,475	7,502	30,690
1001 A 2000.....	466,381	336,549	66,144	8,396	5,171	47,908
2001 A 4000.....	211,408	123,661	73,144	3,575	4,925	8,594
4001 A 6000.....	51,443	23,925	25,442	570	123	202
6001 A 9000.....	23,281	9,901	10,276	222	91	90
9001 A 12000.....	1,826	3,917	5,276	69	18	143
12001 A 15000.....	1,082	1,595	311	20	16	138
15001 A 20000.....	1,982	1,595	311	20	16	138
20001 Y MAS.....	1,777	1,332	291	8	2	125
SIN INGRESO PNETARIO.....	119	84	2	6	—	27
NO DECLARADO.....	86,563	64,749	7,597	1,080	726	9,296
DESEMPLEADOS.....	44,559	42,241	7,781	1,207	804	1,021
BUSCANDO TRABAJO POR PRIMERA VEZ.....	14,290	9,563	1,264	231	169	223
NO ECONOMICAMENTE ACTIVOS.....	1,687,431	1,273,968	129,677	12,197	9,829	100,968

NOTA: EXCLUYE VIVIENDAS FAMILIARES OCUPADAS COMO OTRA CLASE (TRAILERS, LOCALES DE TRABAJO, ETC)

NOTA: Y VIVIENDAS FAMILIARES OCUPADAS COMO OTRA CLASE (TRAILERS, LOCALES DE TRABAJO, ETC)

NOTA: EXCLUYE TRABAJADORES FAMILIARES NO REMUNERADOS

CUADRO III.84  
 SEXO DE JEFE DE HOGAR Y DE HOGARES POR TIPO DE VIVIENDAS, FAMILIARES OCUPADAS SEGUN SEXO,  
 NIVEL DE INGRESO DEL JEFE DEL HOGAR Y NIVEL DE INGRESO DEL JEFE DEL HOGAR  
 TOTAL NACIONAL

SEXO DE JEFE DE HOGAR Y DE HOGARES POR TIPO DE VIVIENDAS, FAMILIARES OCUPADAS SEGUN SEXO, NIVEL DE INGRESO DEL JEFE DEL HOGAR Y NIVEL DE INGRESO DEL JEFE DEL HOGAR	TOTAL	CASA O QUINTA, O QUINTA APARTAMENTO	PIEZA EN CASA DE VECCINDA (CAMPESENO)	VIVIENDA RUSTICA (RANCHO URBANO)	VIVIENDA IMPROVISADA (RANCHO)
TOTAL NACIONAL	2,692,282	1,799,578	53,174	26,238	253,276
ECONOMICAMENTE ACTIVOS	2,129,219	1,387,473	405,063	161,954	200,250
OCUPADOS	1,094,524	1,296,486	359,215	20,648	177,117
MENOS DE 5000	58,570	35,654	2,020	500	6,004
500 A 10000	210,749	131,240	7,789	2,085	28,126
1000 A 20000	578,103	398,118	15,498	8,276	76,431
2000 A 40000	602,487	400,799	116,378	6,961	8,523
4000 A 60000	202,504	118,254	15,593	1,110	2,529
6000 A 100000	106,186	24,056	1,422	326	1,586
10000 A 200000	20,116	13,747	9,519	58	119
20000 A 400000	10,684	6,373	170	15	681
40000 A 2000000	10,798	7,394	2,822	39	191
200000 A MAS	10,798	7,394	2,822	39	191
SIN INGRESO MONETARIO	49	33	3	-	6
DESEMPLEADOS	143,862	97,171	12,229	2,268	1,208
BUSCANDO TRABAJO POR PRIMERA VEZ	130,467	88,324	11,231	1,675	4,688
BUSCANDO TRABAJO POR PRIMERA VEZ	4,229	2,663	617	72	102
NO ECONOMICAMENTE ACTIVOS	570,063	412,105	58,197	6,998	4,043
VARIABLES	2,110,937	1,399,583	41,943	20,156	136,315
ECONOMICAMENTE ACTIVOS	1,873,514	1,229,441	293,149	38,487	176,021
OCUPADOS	1,755,602	1,148,758	283,917	17,191	155,788
MENOS DE 5000	144,730	27,011	1,324	297	11,232
500 A 10000	169,433	102,455	4,626	1,303	42,365
1000 A 20000	484,155	335,159	30,446	12,199	6,569
2000 A 40000	552,467	381,249	90,403	13,977	32,361
4000 A 60000	193,976	113,192	63,917	3,303	4,520
6000 A 100000	106,845	25,864	1,351	1,069	1,465
10000 A 200000	21,511	13,894	7,041	201	5,071
20000 A 400000	24,429	13,429	9,223	49	116
40000 A 2000000	16,001	10,262	3,684	14	452
200000 A MAS	10,462	7,154	2,747	38	184
SIN INGRESO MONETARIO	22	15	2	-	4
DESEMPLEADOS	124,937	84,594	10,183	1,019	16,823
BUSCANDO TRABAJO POR PRIMERA VEZ	116,870	80,029	9,134	2,076	4,421
BUSCANDO TRABAJO POR PRIMERA VEZ	1,142	554	98	56	60
NO ECONOMICAMENTE ACTIVOS	236,242	170,142	21,794	3,714	18,241

NOTA: EXCLUYE VIVIENDAS FAMILIARES OCUPADAS COMO OTRA CLASE (TRAILERS, LOCALES DE TRABAJO, ETC.)  
 Y VIVIENDAS FAMILIARES OCUPADAS DE USO OCASIONAL  
 NOTA: EXCLUYE TRABAJADORES FAMILIARES NO REMUNERADOS



CUADRO III.84  
 NUMERO DE JEFS DE HOGAR Y DE HOGARES POR TIPO DE VIVIENDAS FAMILIARES OCUPADAS SEGUN SEXO,  
 CONDICION DE ACTIVIDAD Y NIVEL DE INGRESO DEL JEFE DEL HOGAR  
 TOTAL NACIONAL

SEXO, CONDICION DE ACTIVIDAD Y NIVEL DE INGRESO DEL JEFE DEL HOGAR	TOTAL	T I P O D E V I V I E N D A					
		CASA O QUINTA, O QUINTA APARTAMENTO	PIEZA EN CUENTA DE VECINDAD	PIEZA EN CUENTA DE VECINDAD CAMPESINO	VIVIENDA RUSTICA (FRANCO CAMPESINO)	VIVIENDA IMPROVISA (FRANCO URBANO)	
H E N O R A S	589,245	399,795	90,117	11,281	6,082	25,639	56,131
ECONOMICAMENTE ACTIVOS	255,405	158,032	57,714	7,691	3,753	4,186	24,229
OCIOSOS	238,922	147,768	55,298	7,176	3,457	3,934	21,339
ENFERMOS	14,020	9,633	696	294	203	872	2,332
5000	91,316	28,595	3,363	1,213	782	1,437	5,856
1001 A 2000	49,820	25,524	16,170	3,299	1,707	803	9,210
2001 A 4000	13,528	5,029	29,003	1,516	496	179	1,703
4001 A 6000	5,674	2,073	3,343	280	21	35	1,220
6001 A 9000	1,871	772	1,037	26	5	18	128
9001 A 12000	685	340	296	8	0	1	20
12001 A 16000	222	111	93	7	1	3	27
16001 A 20000	336	230	75	5	1	3	26
OTROS INGRESOS	17,427	18	1	2	189	612	1,794
NO DECLARADO	11,505	12,477	2,046	337	246	207	2,316
DES EMPLEADOS	3,584	2,269	2,097	436	30	45	584
BUSCANDO TRABAJO POR PRIMERA VEZ	3,084	2,069	314	179	50	65	584
NO ECONOMICAMENTE ACTIVOS	333,640	241,903	32,403	3,590	2,329	21,453	31,902

NOTA: EXCLUYE VIVIENDAS FAMILIARES OCUPADAS COMO OTRA CLASE (TRAILERS, LOCALES DE TRABAJO, ETC.)  
 NOTA: EXCLUYE TRABAJADORES FAMILIARES NO REMUNERADOS

VIVIENDAS FAMILIARES OCUPADAS POR TAMAÑO DEL CENTRO POBLADO SEGUN INGRESO FAMILIAR MENSUAL DE SUS OCUPANTES

TOTAL NACIONAL

INGRESOS FAMILIARES	TOTAL	T A M A Ñ O		D E L		C E N T R O		P O B L A D O		500,000 Y MAS
		1.000 DE MENOS	1.000 A 2.500	2.500 A 5.000	5.000 A 10.000	10.000 A 19.999	20.000 A 49.999	50.000 A 99.999	100.000 A 499.999	
T O T A L.....	2.710.800	410.499	104.489	108.011	135.411	251.195	320.421	792.072	505.368	
MENOS DE 500 A.....	49.620	21.958	3.265	1.932	6.511	3.424	6.940	14.354	5.873	
500 A 1.000.....	178.600	79.422	31.376	7.620	6.525	12.007	12.322	14.582	74.682	
1.001 A 2.000.....	478.535	250.048	107.070	23.520	27.035	46.145	51.702	116.702	140.204	
2.001 A 4.000.....	552.570	285.046	118.233	25.136	33.473	65.410	82.963	209.052	126.830	
4.001 A 8.000.....	249.047	120.204	48.225	11.241	15.467	32.169	47.866	93.442	66.937	
8.001 A 12.000.....	115.230	58.889	4.210	6.563	9.085	21.186	34.494	47.896	30.186	
12.001 A 16.000.....	64.071	33.242	1.415	2.569	3.255	9.722	13.792	17.395	12.105	
16.001 A 20.000.....	27.223	14.542	708	1.680	1.614	5.722	8.590	12.345	7.865	
20.001 Y MAS.....	29.573	15.664	296	321	645	5.813	4.340	12.596	5.865	
SIN INGRESO MONETARIO.....	566.053	279.002	326	384	340	3.419	39.373	64.701	49.419	
NO DECLARADO.....	139.146	38.915	7.355	8.016	7.812	16.126	15.202	23.162	12.775	

NOTA: EXCLUYE VIVIENDAS FAMILIARES OCUPADAS COMO OTRA CLASE (TRAILERS, LOCALES DE TRABAJO, ETC) Y VIVIENDAS FAMILIARES OCUPADAS DE USO OCASIONAL

# VIVIENDA



**SERIE IV: CARACTERISTICAS DE VIVIENDA**

	<b>Página</b>
IV.1.- Total de viviendas por tipo de vivienda según Entidades Federales .....	773
IV.2.- Total de viviendas por condición y total de ocupantes según área y tipo de vivienda .....	774
IV.3.- Total de viviendas por condición de ocupación y total de ocupantes según Entidades Federales ..	775
IV.4.- Viviendas familiares ocupadas clasificadas por uso según área y tipo de vivienda .....	776
IV.5.- Viviendas familiares desocupadas por motivo de la desocupación según área y tipo de vivienda ..	777 ✓
IV.6.- Viviendas familiares desocupadas por motivo de la desocupación según Entidades Federales ....	778 ✓
IV.7.- Viviendas familiares ocupadas por número total de cuartos según área y tipo de vivienda .....	779
IV.8.- Viviendas familiares ocupadas por número total de cuartos según Entidades Federales .....	780
IV.9.- Viviendas familiares ocupadas por número de cuartos para dormir según área y tipo de vivienda ..	781
IV.10.- Viviendas familiares ocupadas por número de cuartos para dormir, según Entidades Federales ..	782
IV.11.- Viviendas familiares ocupadas por número total de cuartos según área y número de cuartos para dormir .....	783
IV.12.- Viviendas familiares ocupadas por tipo de vivienda según área, número total de cuartos y número de ocupantes .....	784
IV.13.- Viviendas familiares ocupadas por número de ocupantes según Entidades Federales .....	793
IV.14.- Viviendas familiares ocupadas por tipo de vivienda según área, número de cuartos para dormir y número de ocupantes .....	794
IV.15.- Viviendas familiares ocupadas por número total de cuartos según área, número de cuartos de baño y número de ocupantes .....	806
IV.16.- Viviendas familiares ocupadas por tipo de vivienda según área y material predominante en las paredes exteriores, en el techo y en el piso .....	810
IV.17.- Viviendas familiares ocupadas clasificadas por material predominante en las paredes exteriores según Entidades Federales .....	813
IV.18.- Viviendas familiares ocupadas clasificadas por material predominante en el techo según Entidades Federales .....	814
IV.19.- Viviendas familiares ocupadas clasificadas por material predominante en el piso según Entidades Federales .....	815

	<b>Página</b>
IV.20.- Viviendas familiares ocupadas clasificadas por material predominante en el piso, servicio de agua corriente por tubería y excusado o W.C. a cloaca, con indicación del número de ocupantes, según material predominante en el techo y en las paredes exteriores .....	816
IV.21.- Viviendas familiares ocupadas por tipo de vivienda según área, ubicación de la instalación para agua corriente por tubería, disponibilidad de servicio de abastecimiento de agua, tipo de servicio sanitario y disponibilidad de cuartos de baño con ducha o regadera .....	820
IV.22.- Viviendas familiares ocupadas clasificadas por ubicación de la instalación para agua corriente por tubería según Entidades Federales .....	822
IV.23.- Viviendas familiares ocupadas clasificadas por disponibilidad de servicio de abastecimiento de agua según Entidades Federales .....	823
IV.24.- Viviendas familiares ocupadas clasificadas por número de cuartos de baño con ducha o regadera según Entidades Federales .....	824
IV.25.- Viviendas familiares ocupadas clasificadas por disponibilidad y tipo de servicio sanitario según Entidades Federales .....	825
IV.26.- Viviendas familiares ocupadas por tipo de vivienda según área, clase de alumbrado y combustible utilizado para cocinar .....	826
IV.27.- Viviendas familiares ocupadas clasificadas por clase de alumbrado y combustible utilizado para cocinar según Entidades Federales .....	828
IV.28.- Viviendas familiares ocupadas por tipo de vivienda según área, número de vehículos para uso familiar y equipamiento del hogar .....	829
IV.29.- Viviendas familiares ocupadas clasificadas por equipamiento del hogar según Entidades Federales .....	831
IV.30.- Viviendas familiares ocupadas por tipo de vivienda según área, número de vehículos de uso familiar, número de viviendas y ocupantes .....	832
IV.31.- Viviendas familiares ocupadas por tenencia de la vivienda según Entidades Federales .....	834
IV.32.- Viviendas familiares ocupadas por número de cuartos para dormir, según área, tipo de vivienda, tenencia y total de ocupantes .....	835
IV.33.- Viviendas familiares ocupadas propias pagándose todavía por número total de cuartos según área, tipo de vivienda y escala de amortización mensual .....	847
IV.34.- Viviendas familiares ocupadas, alquiladas por número total de cuartos según área, tipo de vivienda y alquiler mensual .....	852
IV.35.- Viviendas familiares ocupadas por tipo de vivienda según área, tenencia de la vivienda, número total de cuartos, de ocupantes y promedio de ocupantes por cuarto .....	859

	<b>Página</b>
IV.36.- Viviendas familiares ocupadas por número de cuartos de baño según área, tipo de vivienda, tenencia y total de ocupantes .....	861
IV.37.- Viviendas familiares ocupadas propias pagándose todavía clasificadas por combustible utilizado para cocinar y clase de alumbrado según área y número de ocupantes .....	873
IV.38.- Viviendas familiares ocupadas alquiladas clasificadas por combustible utilizado para cocinar y clase de alumbrado según área y número de ocupantes .....	874
IV.39.- Viviendas familiares ocupadas por número total de cuartos según área y número de ocupantes ..	875
IV.40.- Viviendas familiares ocupadas propias pagadas y propias pagándose por número total de cuartos según área y número de ocupantes .....	876
IV.41.- Viviendas familiares ocupadas alquiladas por número total de cuartos según área y número de ocupantes .....	877
IV.42.- Viviendas familiares ocupadas (otra forma de tenencia) por número total de cuartos según área y número de ocupantes .....	878
IV.43.- Viviendas colectivas por número de ocupantes según clase de colectividad .....	879





TOTAL DE VIVIENDAS POR TIPO DE VIVIENDA SEGUN ENTIDADES FEDERALES

TOTAL NACIONAL

ENTIDADES FEDERALES	T O T A L				D E				V I V I E N D A S				P A M I L I A R E S				COLECTIVAS
	TOTAL	CASA O QUINTA	APARTAMENTO EN EDIFICIO, CASA O QUINTA	PIEZA EN CASA, QUINTA O APARTAMENTO	PIEZA EN CASA DE VELOCIDAD	VIVIENDA RUSTICA ( RANCHO O CAMPESTRE )	VIVIENDA IMPROVISADA ( RANCHO URBANO )	OTRA CLASE	TOTAL	PIEZA EN CASA O QUINTA	APARTAMENTO EN EDIFICIO, CASA O QUINTA	PIEZA EN CASA DE VELOCIDAD	VIVIENDA RUSTICA ( RANCHO O CAMPESTRE )	VIVIENDA IMPROVISADA ( RANCHO URBANO )	OTRA CLASE		
VENEZUELA .....	3 114 778	3 107 908	2 019 365	515 321	53 220	27 529	203 640	286 633	2 190	6 870							
DISTRITO FEDERAL .....	475 172	473 572	205 644	208 308	15 701	7 590	1 092	34 865	372	1 600							
<b>ESTADOS:</b>																	
Araucopégua .....	140 039	140 405	104 484	7 445	1 124	785	10 452	16 029	86	234							
Apure .....	35 063	34 954	19 367	592	263	190	6 957	5 581	14	109							
Barinas .....	196 927	196 271	137 943	28 090	3 210	1 535	4 555	20 822	96	256							
Batavia .....	65 900	66 410	45 272	1 369	725	438	12 218	6 374	14	90							
Bolíver .....	153 163	152 851	93 871	19 443	1 876	1 396	8 276	27 745	244	312							
Carabobo .....	233 649	233 209	171 651	27 417	4 447	2 029	2 937	24 581	147	440							
Cojedes .....	28 244	28 292	19 077	1 209	212	62	3 947	3 774	11	52							
Falcón .....	107 482	107 358	86 888	3 338	863	505	11 950	3 654	160	124							
Guárico .....	78 226	78 071	56 174	1 644	624	400	9 910	9 236	83	155							
Lara .....	194 668	194 595	129 150	18 606	2 771	1 039	24 470	10 431	88	113							
Mérida .....	98 752	98 600	69 186	12 868	3 380	1 120	9 749	2 249	48	152							
Miranda .....	340 671	340 205	167 618	122 338	6 382	2 925	10 621	30 075	246	466							
Monagas .....	75 902	75 785	56 633	2 115	446	434	8 030	8 073	54	117							
Nueva Esparta .....	44 487	44 266	35 242	5 709	534	180	230	2 357	14	221							
Portuguesa .....	82 228	88 102	59 806	2 239	681	524	13 683	11 130	39	126							
Sucre .....	115 203	115 076	84 956	6 012	526	375	14 104	9 064	59	127							
Táchira .....	134 382	134 089	101 760	9 850	5 158	2 465	17 246	4 986	72	293							
Trujillo .....	96 498	96 407	66 383	6 658	604	509	17 246	4 986	21	91							
Yaracuy .....	65 447	65 336	53 066	1 199	485	208	6 326	4 025	27	111							
Zulia .....	325 148	323 569	241 725	28 715	2 995	2 706	10 783	36 339	246	579							

TERRITORIOS FEDERALES:

Anacoas .....	9 433	9 370	5 918	82	121	55	1 782	1 394	18	63					
Delta Amacuro .....	10 933	10 895	7 383	85	102	39	2 416	819	51	38					
DEPENDENCIAS FEDERALES	261	260	168				68	4							

Nota: Excluye viviendas familiares ocupadas de uso ocasional.

TOTAL NACIONAL

TOTAL DE VIVIENDAS POR CONDICIÓN Y TOTAL DE OCUPANTES SEGUN AREA Y TIPO DE VIVIENDA

AREA Y TIPO DE VIVIENDA	O. C. U. P. A. D. A. S. FOR			DESOCUPADAS			EN CONSTRUCCIÓN	
	TOTAL	NUMERO	C/U	NUMERO	C/U	NUMERO	NUMERO	%/N
TOTAL.....	3 114 778	2 717 357	87,2	14 514 715	5,3	3 62 974	11,0	56 445
VIVIENDA FAMILIAR.....	3 107 908	2 210 862	87,2	14 359 290	5,3	3 62 628	11,0	56 418
CASA O QUINTA.....	2 019 165	1 694 404	89,4	10 150 997	5,6	1 76 272	8,7	38 689
APARTAMENTO EN EDIFICIO, CASA O QUINTA.....	515 324	475 178	78,6	1 724 331	4,3	54 416	18,3	15 277
PIEZA EN CASA, QUINTA O APARTAMENTO.....	53 230	53 229	100,0	1 64 424	3,1	1 64 424	100,0	—
PIEZA EN CASA, QUINTA O APARTAMENTO.....	27 529	26 258	95,4	95 284	3,6	1 271	4,6	0,0
VIVIENDA RUSTICA (RANCHO CAMPESINO).....	203 640	161 824	79,5	886 495	5,3	41 816	20,5	—
VIVIENDA IMPROVISADA (RANCHO URBANO).....	284 633	757 781	89,9	1 339 584	5,2	28 852	10,1	—
OTRA CLASE.....	2 188	2 188	99,5	8 145	2,7	—	0,0	—
VIVIENDAS COLECTIVAS.....	66 872	2 206 495	98,5	11 574 443	24,7	33 094	9,7	29
AREAS URBANAS FAMILIARES.....	2 472 875	2 195 860	89,8	11 474 843	24,7	33 094	9,7	64 277
VIVIENDAS COLECTIVAS.....	1 437 750	1 493 587	91,8	4 537 036	5,2	232 744	9,4	44 242
CASA O QUINTA.....	509 424	402 517	75,0	1 711 540	4,3	118 256	7,2	28 905
APARTAMENTO EN EDIFICIO, CASA O QUINTA.....	49 116	49 115	100,0	1 711 540	4,3	51 549	13,0	15 355
PIEZA EN CASA, QUINTA O APARTAMENTO.....	26 284	25 482	96,9	91 570	3,6	82	3,1	—
VIVIENDA RUSTICA (RANCHO CAMPESINO).....	248 679	224 345	91,1	1 175 409	5,2	22 134	8,9	—
VIVIENDA IMPROVISADA (RANCHO URBANO).....	1 825	1 825	100,0	—	0,0	—	0,0	—
OTRA CLASE.....	128 525	102 656	80,9	6 366	2,7	12	0,0	—
VIVIENDAS COLECTIVAS.....	127 612	102 489	81,9	400 940	3,7	12	0,0	—
VIVIENDAS FAMILIARES.....	153 592	84 812	81,9	594 049	5,7	20 117	15,8	3 008
CASA O QUINTA.....	131 381	84 812	81,9	491 834	5,8	15 099	15,4	2 781
APARTAMENTO EN EDIFICIO, CASA O QUINTA.....	191	819	100,0	3 898	4,7	331	24,0	225
PIEZA EN CASA, QUINTA O APARTAMENTO.....	728	660	90,7	3 023	3,7	68	9,3	—
VIVIENDA RUSTICA (RANCHO CAMPESINO).....	21 029	17 310	82,3	92 883	5,4	3 719	17,7	—
VIVIENDA IMPROVISADA (RANCHO URBANO).....	63	63	100,0	—	0,0	—	0,0	—
OTRA CLASE.....	578 445	411 374	80,9	5 589	1,3	55	9,9	7
VIVIENDAS COLECTIVAS.....	507 621	410 504	80,9	2 309 364	5,6	89 868	17,7	7 140
AREAS URBANAS FAMILIARES.....	278 023	229 005	82,4	2 295 208	5,6	65 767	17,7	7 150
CASA O QUINTA.....	4 519	4 519	100,0	1 331 227	5,7	42 615	15,1	7 003
APARTAMENTO EN EDIFICIO, CASA O QUINTA.....	3 295	3 295	100,0	8 943	4,9	2 536	56,1	147
PIEZA EN CASA, QUINTA O APARTAMENTO.....	517	116	22,4	15 126	4,6	4 421	77,6	—
PIEZA EN CASA, QUINTA O APARTAMENTO.....	203 640	161 824	79,5	886 495	5,3	41 816	20,5	—
VIVIENDA RUSTICA (RANCHO CAMPESINO).....	17 125	14 126	82,5	71 343	5,1	2 999	17,5	—
VIVIENDA IMPROVISADA (RANCHO URBANO).....	302	302	100,0	—	0,0	—	0,0	—
OTRA CLASE.....	1 021	910	89,1	14 158	1,3	101	9,9	10
VIVIENDAS COLECTIVAS.....	—	—	—	—	—	—	—	—

NOTA: EXCLUYE VIVIENDAS FAMILIARES OCUPADAS DE USO OCASIONAL

CUADRO IV. 3

## TOTAL DE VIVIENDAS POR OCUPACION Y TOTAL DE OCUPANTES SEGUN ENTIDADES FEDERALES

## TOTAL NACIONAL

ENTIDADES FEDERALES	TOTAL	OCUPADAS			DESOCUPADAS			RE CONSTRUCCION		
		NUMERO	%	O C U P A N T E S		NUMERO	%	NUMERO	%	
				NUMERO	PROMEDIO POR VIVIENDA					
VENEZUELA .....	3 114 778	2 717 257	87,2	14 516 725	5,3	342 976	11,0	54 445	1,7	
DISTRITO FEDERAL .....	475 172	435 471	91,6	2 070 742	4,8	35 862	7,5	3 839	0,8	
ESTADOS:										
Anaestegui .....	140 639	121 339	86,3	683 717	5,6	16 055	11,4	3 245	2,3	
Apure .....	35 063	31 324	89,3	188 187	6,0	3 102	8,9	637	1,8	
Aragua .....	196 527	172 572	87,8	891 623	5,2	20 829	10,6	3 126	1,6	
Batavia .....	66 500	59 087	88,9	326 166	5,5	6 612	9,9	801	1,2	
Bolívar .....	153 163	124 355	81,2	669 340	5,4	24 621	16,1	4 187	2,7	
Ceratoabo .....	235 649	204 494	87,5	1 082 288	5,2	24 398	10,4	4 757	2,0	
Cojedes .....	28 344	24 114	85,1	135 991	5,6	3 521	7,0	709	2,6	
Falcon .....	107 482	87 075	81,0	503 896	5,8	17 646	16,4	2 761	2,6	
Guárico .....	78 226	69 403	88,7	393 487	5,7	7 594	9,7	1 229	1,6	
Lara .....	194 668	167 255	85,9	945 064	5,7	22 043	11,3	5 370	2,8	
Mérida .....	98 752	86 677	87,4	459 461	5,3	10 582	10,7	1 493	1,5	
Miranda .....	340 671	292 545	85,9	1 421 442	4,9	43 044	12,6	5 082	1,5	
Monagas .....	75 902	65 099	85,8	369 596	6,0	8 774	11,6	2 029	2,6	
Nueva Esparta .....	44 487	35 476	79,7	197 198	5,6	7 406	16,7	1 605	3,6	
Portuguesa .....	88 288	75 927	86,1	424 984	5,6	10 499	11,9	1 842	2,1	
Sucre .....	115 203	98 259	85,3	585 698	6,0	14 710	12,8	2 224	1,9	
Táchira .....	134 362	119 990	89,3	660 234	5,5	12 560	9,3	1 832	1,4	
Trujillo .....	96 498	84,0	84,0	433 735	5,3	13 862	14,4	1 517	1,6	
Yareacuy .....	65 447	54 101	82,7	300 597	5,6	8 866	13,5	2 480	3,8	
Zulia .....	325 148	293 671	90,3	1 674 252	5,7	28 166	8,7	3 311	1,0	
TERMINATORIOS FEDERALES:										
Amazonas .....	9 433	8 348	88,5	45 667	5,5	908	9,6	177	1,9	
Delta Amacuro .....	10 923	9 500	86,9	56 720	6,0	1 253	11,5	180	1,6	
DEPENDENCIAS FEDERALES	261	156	59,8	850	5,4	103	39,5	2	0,8	

Nota: Excluye viviendas familiares ocupadas de uso ocasional.

## TOTAL NACIONAL

## AREA Y TIPO DE VIVIENDA

	TOTAL	USO PERMANENTE	USO OCASIONAL
TOTAL	2.711.474	2.710.862	612
CASA O QUINTA	1.804.767	1.804.404	363
PIEZA EN CASA, QUINTA O APARTAMENTO	403.756	403.756	153
PIEZA EN CASA DE VELOCIDAD	24.241	24.241	3
VIVIENDA RUSTICA (RANCHO CAMPESINO)	161.868	161.868	44
VIVIENDA IMPROVISADA (RANCHO URBANO)	257.827	257.791	46
OTRA CLASE	2.203	2.188	15
AREA URBANA	2.196.281	2.195.869	412
CASA O QUINTA	1.490.808	1.490.587	221
APARTAMENTO EN EDIFICIO, CASA O QUINTA	402.517	402.517	131
PIEZA EN CASA, QUINTA O APARTAMENTO	49.121	49.115	6
PIEZA EN CASA DE VELOCIDAD	23.465	23.462	3
VIVIENDA RUSTICA (RANCHO CAMPESINO)			5
VIVIENDA IMPROVISADA (RANCHO URBANO)			5
OTRA CLASE	224.383	226.345	38
CASA O QUINTA	1.836	1.823	13
APARTAMENTO EN EDIFICIO, CASA O QUINTA	104.513	104.489	24
PIEZA EN CASA, QUINTA O APARTAMENTO	84.831	84.812	19
PIEZA EN CASA DE VELOCIDAD	825		
VIVIENDA RUSTICA (RANCHO CAMPESINO)	820		1
VIVIENDA IMPROVISADA (RANCHO URBANO)	660		1
OTRA CLASE	17.314	660	
AREA RURAL	410.504	410.504	176
CASA O QUINTA	229.128	229.005	123
APARTAMENTO EN EDIFICIO, CASA O QUINTA	1.838		
PIEZA EN CASA, QUINTA O APARTAMENTO	3.296	3.255	1
PIEZA EN CASA DE VELOCIDAD	116		
VIVIENDA RUSTICA (RANCHO CAMPESINO)	161.868	161.868	44
VIVIENDA IMPROVISADA (RANCHO URBANO)	14.130	14.126	4
OTRA CLASE	304	302	2

CUADRO IV.5 VIVIENDAS FAMILIARES DESOCUPADAS POR MOTIVO DE LA DESOCUPACION SEGUN AREA Y TIPO DE VIVIENDA TOTAL NACIONAL

AREA Y TIPO DE VIVIENDA	TOTAL	PARA ALQUILER	PARA VENTA	PARA ALQUILER O VENTA	USO OCASIONAL	OTRA CONDICION
T O T A L.....	347,628	57,171	64,248	19,285	104,583	97,361
CASA O QUINTA.....	176,272	34,518	25,042	7,340	58,388	50,984
CASA EN CIUDADELLA.....	94,416	14,085	36,282	10,583	16,408	15,420
PIEZA EN CASA DE VECINDAD.....	1	—	—	—	—	1
PIEZA EN CASA DE VECINDAD (RANCHO CAMPESTINO).....	1,271	911	—	—	—	360
VIVIENDA RUSTICA (RANCHO CAMPESTINO).....	41,811	2,752	888	546	20,159	17,818
AREA URBANA.....	28,852	3,252	2,888	17,816	9,988	12,778
CASA O QUINTA.....	232,744	46,826	52,647	17,698	67,051	61,622
AREA INTERMEDIA.....	118,258	27,889	22,445	6,098	33,792	36,056
PIEZA EN CASA DE VECINDAD.....	91,549	15,699	35,724	10,557	14,402	13,167
PIEZA EN CASA, QUINTA O APARTAMENTO.....	1	—	—	—	—	—
PIEZA EN CASA DE VECINDAD (RANCHO CAMPESTINO).....	902	591	—	—	—	211
VIVIENDA RUSTICA (RANCHO CAMPESTINO).....	22,134	2,647	1,798	675	6,827	10,817
CASA O QUINTA.....	20,097	2,625	1,493	571	9,443	5,685
AREA INTERMEDIA.....	13,099	2,474	1,331	479	7,656	4,119
APARTAMENTO EN EDIFICIO.....	33	68	12	5	185	61
PIEZA EN CASA, QUINTA O APARTAMENTO.....	48	43	—	—	—	—
PIEZA EN CASA DE VECINDAD.....	—	—	—	—	—	25
VIVIENDA RUSTICA (RANCHO CAMPESTINO).....	3,719	400	150	87	1,402	1,402
AREA RURAL.....	89,767	7,420	2,788	1,406	48,099	30,050
CASA O QUINTA.....	42,015	4,215	1,266	785	24,940	10,809
APARTAMENTO EN EDIFICIO.....	2,536	318	544	21	1,461	192
PIEZA EN CASA, QUINTA O APARTAMENTO.....	—	—	—	—	—	—
PIEZA EN CASA DE VECINDAD.....	401	277	—	—	—	124
VIVIENDA RUSTICA (RANCHO CAMPESTINO).....	41,814	2,277	886	546	20,159	17,818
AREA INTERMEDIA.....	2,999	203	90	54	1,359	1,111

NOTA: EXCLUYE VIVIENDAS FAMILIARES CLASIFICADAS COMO OTRA CLASE (TRAILERS, LOCALS DE TRABAJO, ETC)

CUADRO IV.6  
VIVIENDAS FAMILIARES DESOCUPADAS POR MOTIVO DE LA DESOCUPACION SEGUN ENTIDADES FEDERALES

## TOTAL NACIONAL

ENTIDADES FEDERALES	M O T I V O D E				L A	D E S O C U P A C I O N		
	PARA ALQUILER	PARA LA VENTA	PARA ALQUILER O VENTA	USO OCASIONAL		OPERA CONDICION		
<b>TOTAL</b>								
<b>VERBUZUELA</b> .....	57 171	64 248	19 285	104 563		97 361		
<b>DISTRITO FEDERAL</b> .....	6 053	5 754	1 633	12 321		9 270		
<b>ESTADOS:</b>								
Ancoátegui .....	2 779	3 043	616	5 050		4 563		
Apure .....	403	342	135	1 018		1 179		
Atacama .....	3 500	5 345	1 327	5 921		4 728		
Berlinan .....	1 156	592	199	2 070		2 583		
Bolívar .....	3 718	7 105	1 746	5 800		6 242		
Carabobo .....	4 631	9 359	1 733	3 054		5 616		
Cojedes .....	945	573	83	971		938		
17 642	2 651	1 212	380	9 172		4 227		
Falcón .....	1 222	586	174	2 869		2 726		
Guárico .....	2 763	5 089	737	6 700		6 768		
Lara .....	1 931	1 077	365	3 495		3 699		
Mérida .....	4 115	10 232	5 066	12 051		8 971		
Niandá .....	1 437	705	239	2 892		3 496		
Nongesá .....	1 450	1 587	490	1 545		2 303		
Nueva Esparta .....	6 656	1 572	333	3 035		3 830		
Portuguesa .....	2 319	726	696	6 135		4 832		
14 426	2 103	2 103	921	4 105		3 544		
Sacre .....	1 874	1 112	734	4 588		5 472		
Táchira .....	1 952	1 176	176	3 036		3 036		
Trujillo .....	1 220	8 830	1 259	5 140		5 472		
Yaracuy .....	5 260	4 807	1 451	6 424		9 165		
Zulia .....								
<b>TERRITORIOS FEDERALES:</b>								
Amazonas .....	136	56	38	314		356		
Delta Amacuro .....	198	31	13	456		551		
<b>DEPENDENCIAS FEDERALES</b>								
	103		79			24		

CUADRO IV.7 VIVIENDAS FAMILIARES OCUPADAS POR NUMERO TOTAL DE CUARTOS SEGLA AREA Y TIPO DE VIVIENDA  
TOTAL NACIONAL

AREA Y TIPO DE VIVIENDA	TOTAL	1	2	3	4	5	6	7	8 Y MAS	NO DECLARADO
TOTAL	2,708,474	293,232	459,948	618,797	640,902	348,424	167,033	75,149	70,322	34,947
CASA O QUINTA.....	1,804,404	1,011,490	257,332	414,584	466,076	275,764	146,494	68,976	67,071	26,617
PIEZA EN CASA, QUINTA O APARTAMENTO.....	405,178	12,238	41,100	98,064	160,095	64,797	18,068	5,123	2,613	3,078
PIEZA EN CASA DE VE- CINDAD EN CASA DE VE- VIVIENDA RUSTICA.....	53,429	31,448	9,073	12,718	-	-	-	-	-	-
(BRANCHO CAMPESINO).....	26,258	14,347	5,239	6,672	-	-	-	-	-	-
(BRANCHO IMPROVISADO).....	161,824	44,092	61,284	34,495	13,803	3,847	1,377	464	304	2,158
(BRANCHO URBANO).....	251,781	89,577	84,970	50,227	20,928	6,114	1,994	606	334	3,094
AREA URBANA.....	2,194,046	216,900	377,289	483,027	540,553	311,772	152,622	68,915	65,069	29,009
CASA O QUINTA.....	1,490,587	81,583	199,206	324,251	362,736	241,950	132,907	63,314	62,232	27,408
APARTAMENTO EN EDIFI- CIO, CASA O QUINTA.....	402,517	12,073	40,651	97,141	159,451	64,554	17,967	5,088	2,555	3,037
PIEZA EN CASA DE VE- CINDAD EN CASA DE VE- VIVIENDA RUSTICA.....	49,115	29,730	8,142	11,243	-	-	-	-	-	-
(BRANCHO CAMPESINO).....	25,482	14,077	5,054	6,349	-	-	-	-	-	-
(BRANCHO IMPROVISADO).....	226,545	79,437	74,234	44,043	18,166	5,268	1,748	513	282	2,654
AREA INTERMEDIA.....	10,426	10,630	19,102	27,884	26,006	11,196	4,676	1,970	1,664	1,298
AREA URBANA.....	84,612	4,392	12,712	23,761	24,230	10,424	4,490	1,908	1,619	1,076
PIEZA EN CASA, QUINTA O APARTAMENTO.....	825	62	113	229	235	109	42	9	20	6
CASA O QUINTA.....	819	438	165	216	-	-	-	-	-	-
PIEZA EN CASA DE VE- CINDAD EN CASA DE VE- VIVIENDA RUSTICA.....	660	244	147	269	-	-	-	-	-	-
(BRANCHO CAMPESINO).....	17,310	5,494	5,965	3,409	1,541	4,63	144	53	25	216
(BRANCHO URBANO).....	410,202	45,702	112,557	107,886	74,543	25,456	10,635	4,284	3,589	5,550
CASA O QUINTA.....	229,003	15,515	45,414	68,572	59,110	21,190	9,097	3,754	3,220	3,133
APARTAMENTO EN EDIFI- CIO, CASA O QUINTA.....	1,836	103	336	696	409	134	59	26	38	35
PIEZA EN CASA, QUINTA O APARTAMENTO.....	3,295	1,320	716	1,259	-	-	-	-	-	-
CINDAD EN CASA DE VE- VIVIENDA RUSTICA.....	116	26	36	54	-	-	-	-	-	-
(BRANCHO CAMPESINO).....	161,824	44,092	61,284	34,495	13,803	3,847	1,377	464	304	2,158
(BRANCHO IMPROVISADO).....	14,126	4,646	4,771	2,410	1,221	285	102	40	27	224

NOTA: EXCLUYE VIVIENDAS FAMILIARES CLASIFICADAS COMO OTRA CLASE (TRAILERS, LOCALES DE TRABAJO, ETC)  
Y VIVIENDAS FAMILIARES OCUPADAS DE USO OCASIONAL

NOTA: SE EXCLUYEN BAÑOS, LAVADEROS, PASILLOS Y COCINA EN CUARTO ESPECIAL

CUADRO IV. 8  
VIVIENDAS FAMILIARES OCUPADAS POR NÚMERO TOTAL DE CUARTOS SEGUN ENTIDADES FEDERALES

## TOTAL NACIONAL

ENTIDADES FEDERALES	TOTAL NACIONAL										T O T A L	M O D E C I A D A D O
	1	2	3	4	5	6	7 Y MAS	C U A R T O S	T O T A L	NO DECIADADO		
<b>VENEZUELA</b>	293 232	458 948	618 797	640 902	348 424	167 935	145 491	17 508	6 280	34 947		
DISTRITO FEDERAL	50 036	72 926	108 057	108 752	50 458	19 514	17 508					
<b>ESTADOS</b>												
Ansoátegui	10 685	21 441	27 992	28 684	16 698	8 611	5 493			1 419		
Apure	5 795	7 945	8 187	5 051	2 025	925	797			504		
Aragua	172 228	23 642	36 239	43 412	26 342	13 446	10 736			2 072		
Barinas	58 995	17 738	13 868	13 604	6 083	2 891	2 406			419		
Bolívar	123 810	13 383	27 884	32 507	16 969	7 542	4 816			1 686		
Cáceres	203 912	10 330	26 767	41 610	33 405	17 875	14 692			2 709		
Carabobo	24 062	4 495	5 692	6 114	2 972	1 402	1 018			163		
Cojedes	86 795	16 944	20 759	19 695	11 294	5 453	4 088			2 205		
Falón	69 182	8 772	16 494	15 599	7 486	3 673	2 664			506		
Guárico	167 060	29 840	35 219	36 618	20 851	10 757	10 687			2 208		
Lara	86 492	14 846	20 547	18 999	10 757	5 417	5 919			846		
Mérida	291 842	45 863	59 918	69 555	38 501	19 065	24 494			4 324		
Miranda	64 934	3 761	9 084	16 352	8 834	5 328	4 618			812		
Monagas	35 274	2 097	5 077	8 965	8 834	2 670	2 090			313		
Nueva Esparta	75 801	7 976	14 888	18 972	9 906	3 658	2 623			719		
Portuguesa	96 096	19 262	25 378	29 286	13 097	6 631	9 754			1 195		
Sucre	119 639	7 817	14 328	18 444	15 545	8 891	9 754			687		
Táchira	81 012	18 451	25 307	17 207	8 944	4 357	3 322			457		
Trajillo	54 012	5 262	9 698	13 551	6 305	2 992	2 231			478		
Yareny	291 906	38 713	52 793	64 882	37 192	17 071	12 354			4 748		
Zulia												
<b>TERMINALES FEDERALES:</b>												
Amazonas	8 271	1 686	2 065	1 602	632	278	220			211		
Delta Amacuro	9 415	1 560	2 363	1 930	864	414	230			101		
<b>DEPENDENCIAS FEDERALES</b>	155	37	42	31	8	2	1			2		

Nota: Excluye viviendas familiares clasificadas como otra clase ( Traslados, locales de Trabajo, etc.)

y viviendas familiares ocupadas de uso ocasional.

Nota: Se excluyen Baños, lavaderos, pasillos y cocinas en cuartos especiales.



CUADRO IV.9 VIVIENDAS FAMILIARES OCUPADAS POR NUMERO DE CUARTOS PARA DORMIR SEGUN AREA Y TIPO DE VIVIENDA  
TOTAL NACIONAL

AREA Y TIPO DE VIVIENDA	TOTAL	1	2	3	4	5	6	7	8 Y MAS	NO DECLARADO
TOTAL	2,308,674	690,236	841,558	761,001	266,777	76,916	23,539	7,473	4,227	34,967
CASA O QUINTA.....	1,604,464	538,566	569,125	550,575	215,444	72,301	22,469	7,185	5,918	26,617
CASA O QUINTA, QUINTA	405,178	62,159	128,855	164,238	42,992	2,451	579	147	179	3,078
PIEZA EN CASA, QUINTA	51,229	49,420	7,155	5,654	-	-	-	-	-	-
PIEZA EN CASA, DE VE-	66,252	18,518	4,499	3,251	-	-	-	-	-	-
CINCUA.....	161,824	86,735	14,875	3,272	619	211	4,6	44	44	2,158
VIVIENDA IMPROVISADA	257,781	117,848	77,856	22,408	5,069	1,645	280	95	86	3,094
(RANCHO URBANO).....	2,194,046	501,523	641,526	239,309	69,784	6,758	21,156	6,758	5,453	28,099
AREA URBANA.....	1,497,587	260,026	459,590	192,040	25,965	2,537	6,537	2,537	5,400	22,408
CASA O QUINTA.....	402,517	61,375	127,979	165,518	42,822	2,510	561	142	173	3,037
PIEZA EN CASA, QUINTA	4,6115	37,949	6,208	4,958	-	-	-	-	-	-
C APARTAMENTO.....	25,482	18,095	4,296	3,691	-	-	-	-	-	-
CINCUA.....	-	-	-	-	-	-	-	-	-	-
VIVIENDA IMPROVISADA	226,345	130,078	68,306	19,467	4,447	238	79	77	77	2,654
(RANCHO URBANO).....	104,428	29,372	34,037	29,232	7,997	2,055	676	205	149	1,292
AREA INTERMEDIA.....	94,812	17,509	28,213	27,610	7,365	642	201	141	141	1,076
CASA O QUINTA.....	625	222	756	257	58	15	7	1	3	6
PIEZA EN CASA, QUINTA	819	583	142	94	-	-	-	-	-	-
C APARTAMENTO.....	460	365	159	136	-	-	-	-	-	-
CINCUA EN CASA DE VE-	-	-	-	-	-	-	-	-	-	-
PIEZA EN CASA DE VE-	-	-	-	-	-	-	-	-	-	-
VIVIENDA RUSTICA.....	17,310	9,693	5,267	1,635	374	80	27	13	5	216
(RANCHO CAMPESINO).....	411,202	156,341	141,262	81,761	19,671	4,982	1,707	500	422	5,350
AREA RURAL.....	229,105	57,031	81,736	64,491	16,039	4,281	1,470	447	377	3,153
CASA O QUINTA.....	1,836	562	620	465	112	26	11	4	3	35
PIEZA EN CASA, QUINTA	3,295	1,888	405	602	-	-	-	-	-	-
CINCUA.....	116	48	44	24	-	-	-	-	-	-
VIVIENDA RUSTICA.....	141,826	86,755	53,864	14,875	3,272	619	211	46	44	2,158
(RANCHO CAMPESINO).....	14,126	8,077	4,193	1,306	248	56	15	3	4	224

NOTA: EXCLUYE VIVIENDAS FAMILIARES CLASIFICADAS COMO OTRA CLASE (TRAILERS, LOCALES DE TRABAJO, ETC.)  
Y VIVIENDAS FAMILIARES OCUPADAS DE USO OCASIONAL

CUADRO IV.10

## VIVIENDAS FAMILIARES OCUPADAS POR SUJEROS DE CUARTOS PARA DOBLES SEXOS ESTADIOS FEDERALES

## TOTAL NACIONAL

ESTADIOS FEDERALES	N U M E R O						D E						C U A R T O S						P A R A						D O R M I R	
	TOTAL	1	2	3	4	5	6	7 Y MAS	NO DECLARADO	1	2	3	4	5	6	7 Y MAS	NO DECLARADO	1	2	3	4	5	6	7 Y MAS	NO DECLARADO	
<b>VENEZUELA</b> .....	<b>2 708 674</b>	<b>690 236</b>	<b>841 558</b>	<b>761 001</b>	<b>266 777</b>	<b>76 916</b>	<b>25 539</b>	<b>13 700</b>	<b>34 947</b>																	
DISTRITO FEDERAL .....	433 531	112 241	140 779	122 167	37 686	8 842	3 152	2 384	6 280																	
<b>ESTADOS:</b>																										
Anzoátegui .....	121 023	26 921	39 489	35 589	12 703	3 664	877	361	1 419																	
Apure .....	31 227	10 957	10 272	6 802	1 938	480	154	120	504																	
Aragua .....	172 228	38 357	49 889	54 430	19 490	5 404	1 673	913	2 072																	
Batavia .....	59 995	18 950	19 084	14 756	4 039	1 142	358	267	419																	
Bolívar .....	123 810	30 926	37 670	37 936	11 726	2 745	745	376	1 686																	
Carabobo .....	203 912	44 788	59 183	62 406	24 552	7 140	1 948	1 186	2 709																	
Cojedes .....	24 062	6 645	7 791	6 727	1 991	520	139	86	163																	
Distrito Federal .....	86 795	19 897	29 620	23 982	8 379	2 393	749	370	1 205																	
Falcoón .....	69 182	18 503	22 892	19 057	5 796	1 636	534	256	506																	
Guárico .....	167 060	45 181	48 265	45 252	17 017	5 993	2 055	991	2 208																	
Lara .....	86 492	23 138	25 406	22 362	9 382	3 237	1 200	921	846																	
Mérida .....	291 842	74 295	82 673	80 914	33 296	11 040	3 339	1 961	4 324																	
Miranda .....	64 934	12 338	20 419	21 736	6 889	1 961	548	231	812																	
Nueva Esparta .....	35 274	6 648	11 366	10 322	4 413	1 474	490	200	313																	
Portuguesa .....	75 801	22 735	23 962	20 671	5 593	1 498	425	198	719																	
Sucre .....	98 096	20 567	32 179	28 939	10 634	3 245	830	281	1 361																	
Táchira .....	119 639	31 713	33 652	30 561	13 628	4 429	2 086	1 365	1 195																	
Trujillo .....	81 012	27 497	27 125	17 591	5 854	1 967	490	241	687																	
Yamoupy .....	54 012	13 755	16 752	16 323	4 734	1 362	199	457	457																	
Zulia .....	291 906	78 261	97 401	78 206	25 586	5 765	1 291	648	4 748																	

## TERMINOS FEDERALES:

Amazonas .....	8 271	2 971	2 605	1 781	493	138	49	23	211
Delta Amacuro .....	9 415	2 923	3 037	2 281	744	237	58	34	101
<b>DEPENDENCIAS FEDERALES</b>	<b>155</b>	<b>49</b>	<b>47</b>	<b>50</b>	<b>4</b>	<b>2</b>	<b>1</b>	<b>-</b>	<b>2</b>

Nota: Excluye viviendas familiares clasificadas como otra clase ( trailers, locales de trabajo, etc.) y viviendas familiares ocupadas de uso ocasional.

Nota: Se excluyen baños, lavaderos, pasillos y cocinas en cuarto especial.

VIVIENDAS FAMILIARES OCUPADAS POR NUMERO TOTAL DE CUARTOS  
SEGUN AREA Y NUMERO DE CUARTOS PARA DORMIR

TOTAL NACIONAL		NUMERO TOTAL DE CUARTOS						P. Y MAS DECLARADO	NO DECLARADO	
AREA Y NUMERO DE CUARTOS PARA DORMIR	TOTAL	1	2	3	4	5	6			
TOTAL	2,769,474	293,232	458,948	618,797	660,902	348,424	167,933	75,169	70,322	34,947
1	650,236	231,875	93,856	137,857	146,162	55,765	2,113	1,983	5,433	1,983
2	841,558	277,071	365,867	486,315	456,177	16,893	3,433	8,133	14,650	8,133
3	761,081	175,114	348,474	60,619	55,673	70,118	20,658	17,469	17,469	17,469
4	296,777	78,116	178,232	60,619	17,857	20,868	20,658	17,469	17,469	17,469
5	78,116	27,232	78,116	27,232	27,232	27,232	27,232	27,232	27,232	27,232
6	27,232	3,010	3,010	3,010	3,010	3,010	3,010	3,010	3,010	3,010
7	3,010	3,010	3,010	3,010	3,010	3,010	3,010	3,010	3,010	3,010
8	3,217	3,217	3,217	3,217	3,217	3,217	3,217	3,217	3,217	3,217
9	3,217	3,217	3,217	3,217	3,217	3,217	3,217	3,217	3,217	3,217
NO DECLARADO	34,647	34,647	34,647	34,647	34,647	34,647	34,647	34,647	34,647	34,647
AREA URBANA	2,194,066	216,900	327,289	483,027	560,333	311,772	152,622	68,915	65,049	28,009
1	507,523	166,088	68,710	103,627	107,627	40,750	1,759	1,759	4,350	1,648
2	666,259	161,201	280,555	157,197	145,599	44,351	4,350	4,350	7,284	4,350
3	649,508	133,762	209,592	48,947	48,947	65,532	23,250	14,584	14,584	14,584
4	239,309	78,116	158,194	60,619	14,947	18,691	19,397	14,584	14,584	14,584
5	78,116	27,232	78,116	27,232	27,232	27,232	27,232	27,232	27,232	27,232
6	27,232	3,010	3,010	3,010	3,010	3,010	3,010	3,010	3,010	3,010
7	3,010	3,010	3,010	3,010	3,010	3,010	3,010	3,010	3,010	3,010
8	2,709	2,709	2,709	2,709	2,709	2,709	2,709	2,709	2,709	2,709
9	2,641	2,641	2,641	2,641	2,641	2,641	2,641	2,641	2,641	2,641
NO DECLARADO	28,699	28,699	28,699	28,699	28,699	28,699	28,699	28,699	28,699	28,699
AREA INTERMEDIA	104,426	10,630	19,102	27,884	26,006	11,497	4,676	1,970	1,664	1,298
1	28,372	0,351	4,826	7,372	7,372	2,018	601	88	82	82
2	34,537	9,751	13,675	7,647	2,018	417	117	138	138	138
3	29,222	9,379	9,379	13,186	5,219	1,314	562	322	322	322
4	1,177	2,801	2,801	2,801	2,801	471	225	225	225	225
5	2,476	0	0	0	0	614	471	471	471	471
6	215	0	0	0	0	251	165	165	165	165
7	81	0	0	0	0	75	75	75	75	75
8	68	0	0	0	0	81	81	81	81	81
9	68	0	0	0	0	68	68	68	68	68
NO DECLARADO	1,258	1,258	1,258	1,258	1,258	1,258	1,258	1,258	1,258	1,258
AREA RURAL	416,202	65,702	112,557	107,886	74,543	25,456	10,535	4,284	3,899	1,298
1	15,341	65,702	56,436	26,300	8,665	2,141	266	266	253	253
2	141,262	56,121	56,121	21,511	5,135	1,809	967	445	445	445
3	81,761	31,973	31,973	35,096	9,670	2,798	967	637	637	637
4	4,563	8,871	8,871	6,350	2,916	697	697	697	697	697
5	1,709	510	510	2,150	1,563	786	786	786	786	786
6	500	220	220	220	220	217	217	217	217	217
7	208	208	208	208	208	208	208	208	208	208
8	208	208	208	208	208	208	208	208	208	208
9	208	208	208	208	208	208	208	208	208	208
NO DECLARADO	5,550	5,550	5,550	5,550	5,550	5,550	5,550	5,550	5,550	5,550

NOTA : EXCLUYE VIVIENDAS FAMILIARES OCUPADAS COMO OTRA CLASE (TRAILLERS, LOCALES DE TRABAJO, ETC.)  
Y VIVIENDAS FAMILIARES OCUPADAS DE USO OCASIONAL

CUADRO IV.12 VIVIENDAS FAMILIARES OCUPADAS POR TIPO DE VIVIENDA SEGUN AREA, NUMERO TOTAL DE CUARTOS  
 TOTAL NACIONAL

AREA, NUMERO DE CUARTOS Y NUMERO DE OCUPANTES	TOTAL	CASA O QUINTA	APART. EN EDIFICIO, CASA O QUINTA	PIEZA EN CASA, QUINTA O APTO.	PIEZA EN CASA DE VECLINDAD	VIVIENDA RUSTICA (CRANCHO COMPESINO)	VIVIENDA IMPROVISADA (CRANCHO UR-BANO)
TOTAL.....	2-708-674	1-804-404	405-178	53-239	26-358	161-826	257-781
1 CUARTO.....	293-232	101-490	15-598	31-488	14-347	44-092	89-577
2.....	54-129	15-104	2-381	11-645	4-832	7-127	10-630
3.....	49-795	18-266	2-039	7-240	3-237	5-360	10-911
4.....	44-964	17-155	1-633	5-915	2-570	5-431	14-991
5.....	32-547	12-129	1-033	3-462	1-680	5-654	13-580
6.....	23-094	8-194	358	1-637	914	5-073	12-600
7.....	15-930	5-375	151	380	514	3-214	6-137
8.....	10-675	3-450	94	185	156	2-970	4-016
9.....	6-917	2-104	40	122	68	1-983	2-626
10 Y MAS.....	10-060	2-130	41	122	127	2-940	3-696
CUARTOS.....	458-346	220-566	41-100	9-023	5-239	61-284	84-970
1.....	51-530	22-036	5-741	1-176	583	6-154	6-744
2.....	29-259	9-001	1-613	810	6-553	8-714	8-714
3.....	70-858	39-367	2-091	563	6-911	6-911	11-777
4.....	75-669	44-010	8-236	1-694	954	7-345	13-830
5.....	41-628	34-979	3-920	1-044	673	4-186	11-830
6.....	48-067	28-562	1-971	1-647	300	5-874	9-758
7.....	35-141	20-392	847	587	215	4-851	5-630
8.....	17-040	14-129	232	111	113	3-746	3-684
9.....	26-997	14-106	58	166	173	6-018	5-948
10 Y MAS.....	62-097	41-686	2-58	166	6-172	34-495	50-262
CUARTOS.....	39-043	20-634	98-044	12-718	6-672	2-096	2-425
1.....	41-728	36-602	6-443	1-834	619	2-809	3-909
2.....	86-245	53-135	16-183	1-855	877	3-445	2-644
3.....	102-070	65-605	23-143	2-170	961	2-009	6-891
4.....	50-944	32-085	14-667	1-487	684	3-837	6-606
5.....	72-729	52-704	7-994	1-387	582	3-714	5-427
6.....	54-174	39-873	2-864	491	414	3-202	4-323
7.....	39-775	26-234	2-864	388	367	2-619	3-173
8.....	46-420	35-519	1-972	643	664	6-666	6-666
9.....	640-902	444-074	1-372	643	664	13-863	20-828
10 Y MAS.....	23-775	15-975	160-055	—	—	722	1-905
CUARTOS.....	51-918	31-673	18-112	—	—	1-269	1-272
1.....	80-147	49-419	27-747	—	—	1-395	2-307
2.....	101-663	66-542	37-473	—	—	1-371	2-426
3.....	81-533	48-458	29-468	—	—	1-495	2-388
4.....	70-467	54-290	19-985	—	—	1-512	2-461
5.....	44-467	30-210	5-570	—	—	1-327	2-050
6.....	38-080	25-540	2-949	—	—	1-151	1-640
7.....	58-425	48-100	3-758	—	—	2-693	3-874

NOTA: EXCLUYE VIVIENDAS FAMILIARES CLASIFICADAS COMO OTRA CLASE (TRAILERS, LOCALES DE TRABAJO, ETC)

NOTA: SE EXCLUYEN BAÑOS, LAVADEROS, PASILLOS Y COCINA EN CUARTO ESPECIAL

CUADRO IV.12 VIVIENDAS FAMILIARES OCUPADAS POR TIPO DE VIVIENDA SEGUN AREA, NUMEROS TOTAL DE CUARTOS Y NUMERO DE OCUPANTES

AREA, NUMERO DE CUARTOS Y NUMERO DE OCUPANTES	TOTAL	CASA O QUINTA		APART. EN EDIFICIO, CASA O QUINTA		PIEZA EN CASA, QUINTA O APTO.		PIEZA EN CASA DE VEJECIDAD		VIVIENDA RUSTICA (CRANCHO CAMPESINO)		VIVIENDA IMPROVISADA (CRANCHO UR-BANO)	
		CASA O QUINTA	QUINTA	APART. EN EDIFICIO, CASA O QUINTA	QUINTA	PIEZA EN CASA, QUINTA O APTO.	PIEZA EN CASA DE VEJECIDAD	VIVIENDA RUSTICA (CRANCHO CAMPESINO)	VIVIENDA IMPROVISADA (CRANCHO UR-BANO)				
5. CUARTOS	348.424	273.764	64.777	64.777	3.867	3.867	6.016						
1. ....	9.715	7.285	2.088	2.088	1	1	21						
2. ....	22.505	16.092	5.483	5.483	1	1	287						
3. ....	36.114	25.677	14.103	14.103	1	1	280						
4. ....	55.284	41.550	12.398	12.398	1	1	332						
5. ....	47.528	37.066	8.547	8.547	1	1	416						
6. ....	36.696	30.703	4.941	4.941	1	1	373						
7. ....	27.696	21.767	2.957	2.957	1	1	398						
8. ....	19.779	17.263	1.652	1.652	1	1	583						
9. ....	40.975	35.225	2.570	2.570	1	1	328						
10 Y MAS	167.933	146.494	18.068	18.068	1.562	1.562	937						
6. CUARTOS	3.805	3.144	1.247	1.247	1.584	1.584	1.974						
1. ....	9.112	7.387	2.260	2.260	1	1	75						
2. ....	14.329	11.684	5.930	5.930	1	1	110						
3. ....	25.230	21.134	3.770	3.770	1	1	128						
4. ....	23.756	20.815	2.588	2.588	1	1	205						
5. ....	18.647	17.029	1.257	1.257	1	1	143						
6. ....	14.489	13.377	7.56	7.56	1	1	188						
7. ....	10.788	10.108	388	388	1	1	115						
8. ....	25.156	23.459	722	722	1	1	118						
9. ....	75.169	68.976	5.123	5.123	418	418	263						
10 Y MAS	1.485	1.291	1.33	1.33	30	30	35						
1. ....	3.538	3.065	612	612	34	34	39						
2. ....	9.706	7.935	1.084	1.084	45	45	42						
3. ....	11.166	9.094	1.052	1.052	50	50	50						
4. ....	10.476	10.476	7.87	7.87	47	47	47						
5. ....	8.948	8.394	4.50	4.50	47	47	57						
6. ....	6.901	6.570	2.54	2.54	37	37	40						
7. ....	5.003	4.778	1.32	1.32	19	19	18						
8. ....	12.776	12.229	2.11	2.11	24	24	21						
9. ....	67.071	67.071	2.613	2.613	304	304	336						
10 Y MAS CUARTOS	1.861	1.737	187	187	16	16	19						
1. ....	2.939	2.743	252	252	24	24	17						
2. ....	7.508	7.035	428	428	19	19	18						
3. ....	9.234	8.727	451	451	24	24	21						
4. ....	10.054	9.565	439	439	19	19	31						
5. ....	8.632	8.294	267	267	28	28	43						
6. ....	6.922	6.675	191	191	50	50	56						
7. ....	4.919	4.064	94	94	67	67	99						
8. ....	13.356	12.945	215	215	97	97	99						

NOTA: EXCLUYE VIVIENDAS FAMILIARES CLASIFICADAS COMO OTRA CLASE (TRAILERS, LOCALES DE TRABAJO, ETC) Y VIVIENDAS FAMILIARES OCUPADAS DE USO OCASIONAL

NOTA: SE EXCLUYEN BAÑOS, LAVADEROS, PASTILLOS Y COCINA EN CUARTO ESPECIAL

VIVIENDAS FAMILIARES OCUPADAS POR TIPO DE VIVIENDA SEGUN AREA, NUMEROS TOTAL DE CUARTOS

TOTAL NACIONAL

AREA, NUMERO DE CUARTOS, Y NUMERO DE OCUPANTES	TOTAL	CASA O QUINTA	APART. EN EDIFICIO, QUINTA O APTO.	PIEZA EN CASA, QUINTA O APTO.	PIEZA EN CASA O VECTIDAD	VIVIENDA RUSTICA (RANCHO O CAMPESENO)	VIVIENDA IMPROVISADA (RANCHO UR- BANO)
NO DECLARADO.....	34,947	24,517	3,078	-	-	2,158	3,094
1 Y MAS.....	8,986	7,164	821	-	-	294	632
2.....	4,904	3,841	478	-	-	256	311
3.....	4,652	3,511	502	-	-	209	293
4.....	3,077	3,026	479	-	-	251	260
5.....	3,088	2,244	314	-	-	184	256
6.....	2,425	1,767	268	-	-	199	207
7.....	1,736	1,261	99	-	-	149	160
8.....	1,090	1,027	66	-	-	112	121
9.....	2,667	2,055	26	-	-	255	282
10 Y MAS.....	2,194,046	1,490,587	412,573	49,115	35,482	226,345	226,345
AREA URBANA.....	216,900	81,583	12,073	29,730	16,072	78,270	78,270
1 CUARTO.....	1,219	1,219	3,340	11,129	4,740	-	-
2.....	5,517	12,599	3,158	6,928	3,197	-	-
3.....	39,568	45,220	2,611	5,592	2,522	-	-
4.....	34,858	14,160	1,611	3,235	1,646	-	-
5.....	23,953	9,784	697	1,500	897	-	-
6.....	10,074	9,861	341	700	496	-	-
7.....	6,375	2,806	189	325	242	-	-
8.....	5,519	1,690	92	174	134	-	-
9.....	327,289	2,130	35	98	119	-	-
10 Y MAS.....	27,850	15,169	40,651	8,142	5,056	-	-
1.....	42,164	22,902	5,683	1,077	560	-	-
2.....	54,812	31,770	9,536	1,514	789	-	-
3.....	28,910	35,739	9,670	1,649	940	-	-
4.....	33,225	21,186	3,867	916	655	-	-
5.....	22,039	15,225	1,820	562	428	-	-
6.....	15,951	10,234	510	139	205	-	-
7.....	9,009	6,395	190	108	108	-	-
8.....	15,436	9,808	280	110	159	-	-
9.....	483,027	324,251	97,141	11,243	6,349	-	-
10 Y MAS.....	25,274	14,792	6,234	1,721	598	-	-
1.....	50,166	28,657	16,020	1,727	644	-	-
2.....	81,079	42,474	21,191	2,600	859	-	-
3.....	78,142	51,265	23,023	1,817	948	-	-
4.....	56,941	41,704	1,323	791	655	-	-
5.....	40,336	30,577	3,749	599	526	-	-
6.....	28,244	21,615	2,100	373	387	-	-
7.....	18,930	14,623	941	290	387	-	-
8.....	32,746	25,199	1,317	453	608	-	-

NOTA: EXCLUYE VIVIENDAS FAMILIARES CLASIFICADAS COMO OTRA CLASE (TRAILERS, LOCALS DE TRABAJO, ETC) Y VIVIENDAS FAMILIARES OCUPADAS DE USO OCASIONAL

NOTA: SE EXCLUYEN BAÑOS, LAVADEROS, PASTILLOS Y COCINA EN CUARTO ESPECIAL

CUADRO IV.12 VIVIENDAS FAMILIARES OCUPADAS POR TIPO DE VIVIENDA SEGUN AREA, NUPERC TOTAL DE CUARTOS  
TOTAL NACIONAL

AREA, NUMERO DE CUARTOS Y NUMERO DE OCUPANTES	TOTAL	CASA O QUINTA	APART. EN EDIFICIO, CASA O QUINTA	PIEZA EN CASA, QUINTA O APTO.	PIEZA EN CASA DE VECINDAD	VIVIENDA RUSTICA (RANCHO UR- CAMPESTINO)	VIVIENDA IMPROVISADA (RANCHO UR- BAÑO)
4 CUARTOS.....	540-353	362-736	159-651	18-166			
1.....	18-559	11-620	6-240	607			991
2.....	74-794	20-695	27-665	1-528			2-059
3.....	95-768	56-363	37-316	2-166			2-105
4.....	80-666	58-188	29-312	18-820			2-185
5.....	69-628	48-703	18-820	9-848			1-746
6.....	49-628	37-645	9-848	5-519			1-420
7.....	34-929	27-624	2-624	2-913			3-248
8.....	23-884	19-551	19-551	3-704			138
9.....	45-331	36-278	6-554	4-554			251
10 Y MAS.....	311-772	241-950	6-554	5-092			354
1.....	8-110	5-890	5-890	0-516			475
2.....	20-207	15-210	0-516	1-272			583
3.....	48-256	33-509	14-272	12-348			579
4.....	50-949	38-038	12-348	8-514			564
5.....	43-232	34-139	4-922	4-922			521
6.....	32-771	27-285	2-933	1-643			358
7.....	24-246	20-792	2-933	2-314			1-748
8.....	16-931	14-820	1-643	1-643			50
9.....	36-070	30-181	2-314	17-862			77
10 Y MAS.....	152-622	132-907	17-862	1-552			105
1.....	3-629	2-574	1-552	2-662			131
2.....	15-553	10-787	2-662	3-915			190
3.....	20-809	16-853	3-915	3-765			187
4.....	23-606	19-651	3-765	2-575			159
5.....	21-935	19-173	2-575	1-890			176
6.....	16-965	15-516	1-890	783			529
7.....	13-068	12-109	783	9-036			513
8.....	9-562	9-036	800	20-571			19
9.....	21-801	20-571	703	63-305			28
10 Y MAS.....	68-915	63-305	5-092	1-508			32
1.....	1-508	1-508	407	2-735			37
2.....	5-514	4-674	6-68	1-081			44
3.....	8-500	7-382	1-081	1-044			41
4.....	10-406	9-318	1-044	784			30
5.....	9-811	8-986	784	446			42
6.....	8-281	7-785	446	250			186
7.....	6-314	6-032	250	131			
8.....	4-512	4-339	131	207			
9.....	11-518	10-923	207				
10 Y MAS.....							

NOTA: EXCLUYE VIVIENDAS FAMILIARES CLASIFICADAS COMO OTRA CLASE (TRAILERS, LOCALES DE TRABAJO, ETC)  
Y VIVIENDAS FAMILIARES OCUPADAS DE USO OCASIONAL

NOTA: SE EXCLUYEN BAÑOS, LAVADEROS, PASILLOS Y COCINA EN CUARTO ESPECIAL

VIVIENDAS FAMILIARES OCUPADAS POR TIPO DE VIVIENDA SEGUN AREA, NUMERO TOTAL DE CUARTOS  
Y NUMERO DE OCUPANTES

TOTAL NACIONAL

AREA, NUMERO DE CUARTOS Y NUMERO DE OCUPANTES	TOTAL	CASA O QUINTA	APART. EN EDIFICIO, O QUINTA	PIEZA EN CASA, MORTA O APTO.	PIEZA EN CASA DE VECINDAD	VIVIENDA RUSTICA (CAMPO O CAMPEÑO)	VIVIENDA IMPROVISADA (TRANCHO UR- BARO)
8 Y MAS CUARTOS.....	65,069	62,232	2,555	-	-	-	282
1.....	1,508	1,508	-	-	-	-	17
2.....	2,440	2,440	180	-	-	-	13
3.....	4,318	4,058	247	-	-	-	13
4.....	6,034	6,404	416	-	-	-	18
5.....	8,716	8,240	447	-	-	-	29
6.....	10,068	7,502	2,322	-	-	-	25
7.....	6,435	6,231	183	-	-	-	28
8.....	4,674	4,557	93	-	-	-	24
9.....	12,020	11,724	210	-	-	-	84
10 Y MAS.....	28,099	22,408	3,037	-	-	-	2,454
NO DECLARADO.....	28,099	22,408	3,037	-	-	-	2,454
1.....	7,427	6,083	809	-	-	-	535
2.....	4,091	3,298	477	-	-	-	316
3.....	3,953	3,094	496	-	-	-	363
4.....	5,390	2,566	473	-	-	-	321
5.....	1,640	1,640	212	-	-	-	270
6.....	1,848	1,620	212	-	-	-	172
7.....	1,244	996	56	-	-	-	177
8.....	993	808	63	-	-	-	122
9.....	682	553	33	-	-	-	96
10 Y MAS.....	1,960	1,651	71	-	-	-	238
AREA INTERMEDIA.....	104,426	84,812	895	819	660	-	17,310
1 CUARTO.....	10,630	4,392	62	438	244	-	5,494
2.....	1,855	761	24	143	77	-	894
3.....	1,352	601	6	85	38	-	603
4.....	1,573	711	6	83	43	-	734
5.....	1,273	711	6	42	20	-	533
6.....	1,090	480	8	53	12	-	483
7.....	988	372	8	16	18	-	574
8.....	744	291	4	8	4	-	441
9.....	542	192	1	3	5	-	341
10.....	325	123	3	1	3	-	198
10 Y MAS.....	545	198	1	3	8	-	335
2 CUARTOS.....	19,102	12,712	113	165	147	-	5,965
3.....	1,275	1,186	16	21	19	-	718
4.....	1,760	1,275	19	32	19	-	681
5.....	2,460	1,705	19	52	19	-	1,019
6.....	2,168	1,914	10	26	30	-	919
7.....	2,151	1,484	7	25	19	-	612
8.....	2,053	1,562	8	11	11	-	661
9.....	1,673	1,074	5	14	16	-	564
10.....	1,251	784	4	8	10	-	445
10 Y MAS.....	1,873	565	3	3	3	-	299
10 Y MAS.....	1,595	999	4	7	6	-	579

NOTA: EXCLUYE VIVIENDAS FAMILIARES CLASIFICADAS COMO OTRA CLASE (TRAILERS, LOCALES DE TRABAJO, ETC.)  
Y VIVIENDAS FAMILIARES OCUPADAS DE USO OCASIONAL

NOTA: SE EXCLUYEN BARROS, LAVADEROS, PASTILLOS Y COCINA EN CUARTO ESPECIAL



VIVIENDAS FAMILIARES OCUPADAS POR TIPO DE VIVIENDA SEGUN AREA, NUMERO TOTAL DE CUARTOS  
Y NUMERO DE OCUPANTES

TOTAL NACIONAL

AREA, NUMERO DE CUARTOS Y NUMERO DE OCUPANTES	TOTAL	CASA O QUINTA	APART. EDIFICIO, CASA O QUINTA	PIEZA EN CASA, QUINTA O APTO.	PIEZA EN CASA DE VECIADAD	VIVIENDA RUSTICA (RANCHO UR- CAMPESIÑO)	VIVIENDA IMPROVEADA (RANCHO UR- BANO)
3 CUARTOS.....	27,884	23,741	229	216	249	-	3,469
4 ".....	1,649	14	14	25	19	-	266
5 ".....	2,417	2,048	34	25	22	-	288
6 ".....	3,333	2,869	16	34	33	-	361
7 ".....	3,694	3,235	47	29	30	-	353
8 ".....	3,422	2,982	26	25	19	-	370
9 ".....	3,297	2,884	18	15	23	-	357
10 ".....	2,235	2,359	16	16	24	-	334
11 ".....	1,861	1,5	15	13	22	-	324
12 ".....	1,368	1,368	1	13	5	-	570
13 ".....	1,054	1,054	1	2	50	-	519
14 ".....	2,600	2,600	235	-	-	-	1,541
15 ".....	1,189	1,189	8	-	-	-	83
16 ".....	1,824	1,680	28	-	-	-	116
17 ".....	1,824	1,680	28	-	-	-	116
18 ".....	2,482	2,482	38	-	-	-	142
19 ".....	3,115	3,115	35	-	-	-	132
20 ".....	3,105	3,2905	45	-	-	-	151
21 ".....	3,199	3,029	19	-	-	-	151
22 ".....	2,775	2,578	21	-	-	-	176
23 ".....	2,361	2,201	13	-	-	-	176
24 ".....	3,160	3,160	18	-	-	-	152
25 ".....	3,632	3,632	48	-	-	-	321
26 ".....	11,196	10,622	109	-	-	-	463
27 ".....	492	459	5	-	-	-	28
28 ".....	703	676	8	-	-	-	19
29 ".....	968	968	16	-	-	-	38
30 ".....	1,022	1,022	16	-	-	-	32
31 ".....	1,247	1,193	22	-	-	-	41
32 ".....	1,831	1,271	19	-	-	-	41
33 ".....	1,364	1,308	17	-	-	-	39
34 ".....	1,202	1,146	8	-	-	-	48
35 ".....	1,016	967	2	-	-	-	47
36 ".....	1,840	1,840	7	-	-	-	127
37 ".....	4,676	4,490	42	-	-	-	164
38 ".....	160	150	2	-	-	-	8
39 ".....	272	272	1	-	-	-	4
40 ".....	377	377	3	-	-	-	5
41 ".....	363	355	3	-	-	-	8
42 ".....	423	395	11	-	-	-	17
43 ".....	515	506	1	-	-	-	8
44 ".....	626	605	7	-	-	-	14
45 ".....	540	520	2	-	-	-	19
46 ".....	477	477	2	-	-	-	10
47 ".....	355	355	5	-	-	-	10
48 ".....	953	905	5	-	-	-	43

NOTA: EXCLUYE VIVIENDAS FAMILIARES CLASIFICADAS COMO OTRA CLASE (TRAILERS, LOCALES DE TRABAJO, ETC)  
Y VIVIENDAS FAMILIARES OCUPADAS DE USO OCASIONAL

NOTA: SE EXCLUYEN BAÑOS, LAVADEROS, PASILLOS Y COCINA EN CUARTO ESPECIAL

VIVIENDAS FAMILIARES OCUPADAS POR TIPO DE VIVIENDA SEGUN AREA, NUMERO TOTAL DE CUARTOS Y NUMERO DE OCUPANTES

TOTAL NACIONAL

AREA, NUMERO DE CUARTOS Y NUMERO DE OCUPANTES	TOTAL	CASA O QUINTA	APART.- EN EDIFICIO, CASA O CUENTA	PIEZA EN CASA, QUINTA O APTO.	PIEZA EN CASA DE VEJIDNAD	VIVIENDA RUSTICA (RANCHO CAMPESINO)	VIVIENDA IMPROVISADA (RANCHO UR-BANO)
7 CUARTOS	1.970	1.908	9				53
1	107	103	1				3
2	151	147					4
3	181	178					3
4	233	233	3				3
5	230	226	1				3
6	204	197	2				5
8	200	197					3
9	160	160	1				6
10 Y MAS	160	160	1				20
8 Y MAS CUARTOS	1.671	1.619	20				23
1	94	91	1				2
2	135	128	3				4
3	145	145	4				4
4	179	174	3				2
5	181	179	1				2
6	173	169	2				2
7	155	151	3				1
8	151	151	1				1
9	145	145	1				10
10 Y MAS	145	145	7				216
NO DECLARADO	1.298	1.076	6				59
1	307	307	3				27
2	165	138					31
3	141	110					20
4	146	125	1				13
5	80	80					21
6	88	67					13
7	81	67					15
8	67	67					12
9	47	41	1				15
10 Y MAS	109	94					15
AREA RURAL	410.202	229.005	1.836	3.295	116	161.824	14.126
1 CUARTO	65.702	15.515	103	1.320	26	44.092	4.646
2	10.982	1.927	24	373	13	7.127	916
3	8.215	1.976	17	227	2	5.360	613
4	8.692	2.365	20	240	3	5.430	634
5	9.533	2.284	16	164	3	5.454	613
6	6.174	1.304	9	108	1	3.073	403
7	4.376	1.304	6	108	1	3.073	403
8	5.112	1.038	4	47		3.244	312
9	3.808	734	4	36		2.770	246
10 Y MAS	2.660	495	4	17	1	1.983	164
	3.996	802	1	25		2.940	228

NOTA: EXCLUYE VIVIENDAS FAMILIARES CLASIFICADAS COMO OTRA CLASE (TRAILERS, LOCALES DE TRABAJO, ETC) Y VIVIENDAS FAMILIARES OCUPADAS DE USO OCASIONAL

NOTA: SE EXCLUYEN BAÑOS, LAVADEROS, PASILLOS Y COCINA EN CUARTO ESPECIAL

VIVIENDAS FAMILIARES OCUPADAS POR TIPO DE VIVIENDA SEGUN AREA, NUMER TOTAL DE CUARTOS  
Y NUMERO DE OCUPANTES

TOTAL NACIONAL

AREA, NUMERO DE CUARTOS Y NUMERO DE OCUPANTES	TOTAL	CASA O QUINTA	APART. EN CALLEJON, CASA O QUINTA	PIEZA EN CASA, QUINTA O APTO.	PIEZA EN CALLEJON	PIEZA EN CALLEJON	VIVIENDA RUSTICA (RAMA, CAMPESTINO)	VIVIENDA PROVISORIA (CAMINO UR- BANO)
2 CUARTOS.....	112,557	45,414	336	716	36	61,284	4,771	
1.....	4,413	42	78	4	6,154	610		
2.....	11,517	4,911	44	77	2	6,553		
3.....	13,586	5,992	60	107	9	6,911		
4.....	16,451	6,358	46	109	4	7,345		
5.....	13,524	5,707	46	103	1	7,146		
6.....	12,259	5,028	22	74	6	6,896		
7.....	12,259	5,028	22	74	6	6,896		
8.....	8,360	3,100	16	37	2	4,851		
9.....	6,258	2,222	11	28	2	3,744		
10 Y MAS.....	3,649	1,168	14	49	8	6,018		
3 CUARTOS.....	167,886	68,572	696	1,259	54	34,495	2,810	
1.....	4,375	185	88	88	2	2,096	230	
2.....	9,145	5,917	55	103	4	2,809	253	
3.....	11,736	7,792	73	136	5	3,445	285	
4.....	13,304	8,995	73	165	13	3,708	352	
5.....	13,380	8,450	65	139	4	4,000	308	
6.....	11,089	6,317	52	123	2	3,937	264	
7.....	9,296	5,274	41	105	2	3,202	236	
8.....	7,174	4,245	27	74	6	2,619	194	
9.....	4,634	2,634	41	169	6	5,065	378	
10 Y MAS.....	74,543	59,110	409	1,69	6	13,803	1,221	
4 CUARTOS.....	3,959	3,137	25	88	2	722	98	
1.....	5,300	4,236	38	125	2	928	102	
2.....	7,299	5,942	46	136	2	1,209	136	
3.....	8,667	7,084	52	159	2	1,395	109	
4.....	8,722	7,068	57	162	2	1,261	150	
5.....	8,066	6,356	46	144	2	1,812	117	
6.....	5,385	4,157	38	105	2	1,151	98	
7.....	4,436	3,600	30	86	2	2,693	204	
8.....	8,400	8,400	36	134	2	3,847	285	
9.....	25,456	21,190	134	513	2	157	19	
10 Y MAS.....	1,113	936	1	1	2	243	17	
5 CUARTOS.....	1,595	1,330	5	13	2	280	16	
1.....	2,052	1,783	13	15	2	332	30	
2.....	2,629	2,335	12	16	2	376	28	
3.....	2,148	1,846	16	16	2	376	28	
4.....	2,932	2,519	16	16	2	308	40	
5.....	2,721	2,272	11	11	2	383	29	
6.....	2,434	2,003	19	19	2	328	21	
7.....	2,009	1,653	7	7	2	937	61	
8.....	4,925	3,898	25	25	2			

NOTA: EXCLUYE VIVIENDAS FAMILIARES CLASIFICADAS COMO OTRA CLASE (TRAILERS, LOCALES DE TRABAJO, ETC)  
Y VIVIENDAS FAMILIARES OCUPADAS DE USO OCASIONAL

NOTA: SE EXCLUYEN BAÑOS, LAVADEROS, PASILLOS Y COCINA EN CUARTO ESPECIAL

VIVIENDAS FAMILIARES OCUPADAS POR TIPO DE VIVIENDA SEGUN AREA, MUPERC TOTAL DE CUARTOS

TOTAL NACIONAL

AREA, NUMERO DE CUARTOS Y NUMERO DE OCUPANTES	TOTAL	CASA O QUINTA	APART. EN EDIFICIO, CASA O QUINTA	PIEZA EN CASA, QUINTA O APTO.	PIEZA EN CASA DE VEICINDAD	VIVIENDA RUSTICA (RANCHO O CAMPESINO)	VIVIENDA IMPROVISADA (RANCHO UR-BANO)
6. CUARTOS:	10,635	9,097	59	-	-	1,377	102
1.....	620	357	8	-	-	75	8
2.....	561	561	4	-	-	4	8
3.....	841	716	4	-	-	110	11
4.....	1,074	935	6	-	-	128	7
5.....	1,169	979	4	-	-	119	7
6.....	1,195	1,037	6	-	-	183	9
7.....	1,142	992	5	-	-	134	11
8.....	974	843	6	-	-	115	8
9.....	874	774	6	-	-	100	10
10 Y MAS:	2,602	1,582	17	-	-	318	20
7 CUARTOS:	4,284	3,784	16	-	-	484	40
1.....	152	131	2	-	-	18	1
2.....	209	209	1	-	-	30	3
3.....	243	243	1	-	-	34	3
4.....	325	284	4	-	-	45	2
5.....	425	375	3	-	-	50	4
6.....	435	383	2	-	-	47	3
7.....	423	412	2	-	-	47	2
8.....	411	403	4	-	-	36	2
9.....	324	279	4	-	-	26	2
10 Y MAS:	1,028	807	7	-	-	177	11
8 Y MAS CUARTOS:	3,589	3,220	38	-	-	304	27
1.....	18C	15R	5	-	-	16	1
2.....	232	200	6	-	-	24	2
3.....	279	257	2	-	-	19	1
4.....	321	286	8	-	-	24	3
5.....	359	313	1	-	-	24	1
6.....	344	309	6	-	-	28	3
7.....	341	320	4	-	-	20	2
8.....	332	293	3	-	-	30	2
9.....	280	253	3	-	-	23	3
10 Y MAS:	921	816	3	-	-	97	5
10 Y MAS CUARTOS:	3,550	3,133	35	-	-	304	27
1.....	1,193	774	5	-	-	2,158	224
2.....	648	405	1	-	-	369	41
3.....	558	307	6	-	-	224	18
4.....	571	325	1	-	-	226	19
5.....	571	325	1	-	-	209	22
6.....	469	260	1	-	-	231	16
7.....	412	198	3	-	-	180	22
8.....	347	172	3	-	-	149	23
9.....	261	127	2	-	-	112	20
10 Y MAS:	568	310	4	-	-	255	29

NOTA: EXCLUYE VIVIENDAS FAMILIARES CLASIFICADAS COMO OTRA CLASE (TRAILERS, LOCALES DE TRABAJO, ETC) Y VIVIENDAS FAMILIARES OCUPADAS DE USO OCASIONAL

NOTA: SE EXCLUYEN BAÑOS, LAVADEROS, PASTILLOS Y COCINA EN CUARTO ESPECIAL

## VIVIENDAS FAMILIARES OCUPADAS POR HOMBRE DE OCUPACIONES SEGUN ENTIDADES FEDERALES

## TOTAL NACIONAL

ENTIDADES FEDERALES	TOTAL NACIONAL										10 Y MAS
	1	2	3	4	5	6	7	8	9	10 Y MAS	
<b>TOTAL</b>	<b>179 137</b>	<b>258 359</b>	<b>252 887</b>	<b>425 739</b>	<b>390 666</b>	<b>319 682</b>	<b>240 389</b>	<b>177 559</b>	<b>124 413</b>	<b>239 845</b>	
VERAGUELA .....	433 531	51 494	48 978	80 988	67 077	47 425	30 673	20 157	12 772	21 171	
DISFRUTO FEDERAL .....											
<b>ESTADOS:</b>											
Anzoátegui .....	7 354	10 037	13 268	16 053	19 993	14 400	11 464	8 930	6 668	12 856	
Araure .....	31 227	2 369	3 455	3 940	3 871	3 792	3 271	2 578	2 004	4 248	
Aragua .....	172 328	10 500	16 454	23 851	29 643	19 802	14 153	10 155	6 776	12 576	
Berinas .....	58 995	3 877	4 829	8 457	8 224	7 127	5 743	4 499	3 304	5 776	
Bolívar .....	123 810	10 075	11 892	15 113	16 895	14 543	11 520	8 322	6 223	11 397	
Cachibo .....	203 912	12 794	19 105	27 803	34 529	31 707	24 154	17 823	12 397	15 061	
Cajeme .....	24 082	1 610	2 056	2 934	3 377	3 284	2 368	1 792	1 346	2 551	
Córdoba .....	86 795	5 340	7 312	9 661	11 518	11 164	10 184	8 438	6 824	10 961	
Falcón .....	69 182	4 356	5 880	7 780	9 519	10 436	8 194	6 695	5 129	7 494	
Güatoco .....	167 060	10 025	13 517	19 646	24 489	23 021	20 166	16 142	12 409	18 593	
Lara .....	86 492	6 493	8 051	10 877	12 399	12 988	10 299	7 989	5 881	7 426	
Mérida .....	291 842	21 295	34 196	43 876	55 375	39 756	33 896	21 314	15 154	18 272	
Monagas .....	64 934	4 297	6 597	8 839	8 057	7 940	6 874	5 544	4 283	6 460	
Nueva Esparta .....	35 274	2 375	3 405	4 168	4 891	5 089	4 064	3 177	2 487	3 895	
Portuguesa .....	75 801	4 676	6 184	8 736	11 115	10 432	9 320	7 605	5 711	7 608	
Sucre .....	98 096	6 917	7 760	9 336	11 592	11 628	11 746	10 336	8 489	13 390	
Tachira .....	119 639	7 593	10 538	15 306	17 608	16 549	14 445	11 451	8 496	11 455	
Trujillo .....	81 012	6 023	7 115	10 882	11 586	10 882	9 653	7 918	5 845	4 184	
Yareacuy .....	54 012	4 432	4 706	6 309	7 278	7 094	6 256	5 143	3 975	5 944	
Zulia .....	291 906	13 535	24 145	35 391	44 997	44 067	37 607	28 627	21 461	31 146	

## TERMINOS FEDERALES:

Anzoátegui .....	8 271	349	935	1 307	875	688	756	650	545	794	
Delta Amacuro .....	9 415	702	717	982	1 186	1 017	1 114	996	772	378	
<b>DEPENDENCIAS FEDERALES</b>	155	16	19	17	20	14	15	19	17	18	

Nota: Incluye viviendas familiares clasificadas como otra clase (tralleres, locales de trabajo, etc.) y viviendas familiares ocupadas de uso ocasional.

## CUADRO IV.14

VIVIENDAS FAMILIARES OCUPADAS POR TIPO DE VIVIENDA SEGUN  
AREA, NUMERO DE CUARTOS PARA DORMIR Y NUMERO DE OCUPANTES

AREA, NUMERO DE CUARTOS PARA DORMIR Y NUMERO DE OCUPANTES.	T I P O D E V I V I E N D A						
	T O T A L	CASA O QUINTA	APTO. EN EDIFICIO, CASA O QUINTA	PIEZA EN CASA, QUINTA O APTO.	PIEZA EN CASA DE VECINDAD	VIVIENDA RUSTICA (RANCHO CAMPESINO)	VIVIENDA IMPROVISADA (RANCHO UREANO)
T O T A L.....	2,708,674	1,804,404	405,178	53,229	26,258	161,824	257,781
1 CUARTO.....	690,236	334,566	62,159	40,420	18,508	86,735	147,848
1 OCUPANTE.....	130,465	61,833	15,823	13,749	5,633	14,645	18,782
2 CUAPANTES.....	128,819	62,392	22,467	9,366	4,059	11,557	18,978
3 OCUPANTES.....	124,663	64,369	12,564	8,105	3,497	11,045	25,083
4 OCUPANTES.....	105,356	54,825	6,672	4,770	2,417	10,576	25,696
5 OCUPANTES.....	71,390	35,250	2,602	2,281	1,345	9,926	19,986
6 OCUPANTES.....	47,769	22,296	1,119	1,121	711	8,334	14,206
7 OCUPANTES.....	31,558	13,723	478	524	379	6,795	9,659
8 OCUPANTES.....	20,365	8,375	230	244	218	5,020	6,278
9 OCUPANTES.....	12,875	4,985	103	121	93	3,591	3,982
10 Y MAS.....	16,972	6,518	101	159	156	4,840	5,198
2 CUARTOS.....	841,558	569,329	128,835	7,155	4,499	53,864	77,856
1 OCUPANTE.....	23,038	14,350	4,961	333	156	1,458	1,780
2 OCUPANTES.....	86,050	54,233	21,321	833	456	3,952	5,255
3 OCUPANTES.....	134,757	83,781	35,654	1,413	646	5,345	7,918
4 OCUPANTES.....	161,651	107,563	34,849	1,588	812	5,978	10,861
5 OCUPANTES.....	134,340	96,896	17,470	1,102	710	6,585	11,577
6 OCUPANTES.....	99,765	73,094	7,900	731	557	6,579	10,904
7 OCUPANTES.....	71,046	51,071	3,454	455	412	6,356	9,292
8 OCUPANTES.....	48,956	34,027	1,641	269	282	5,562	7,175
9 OCUPANTES.....	32,595	22,051	790	192	200	4,355	4,955
10 Y MAS.....	49,368	32,223	815	239	268	7,694	8,129
3 CUARTOS.....	761,001	550,575	164,238	5,654	3,251	14,875	22,408
1 OCUPANTE.....	12,267	7,615	3,269	612	255	203	313
2 OCUPANTES.....	29,574	18,206	9,708	565	203	425	527
3 OCUPANTES.....	73,133	46,580	23,269	702	509	558	1,355
4 OCUPANTES.....	121,175	75,278	41,644	789	367	1,220	1,877
5 OCUPANTES.....	133,787	91,742	37,139	863	358	1,411	2,334
6 OCUPANTES.....	114,548	85,676	23,470	691	363	1,650	2,698
7 OCUPANTES.....	86,909	69,227	12,169	439	351	1,814	2,909
8 OCUPANTES.....	63,724	52,415	6,387	329	272	1,669	2,652
9 OCUPANTES.....	45,365	37,447	3,388	279	257	1,658	2,336
10 Y MAS.....	80,519	66,385	3,795	505	516	3,887	5,427

NCTA: EXCLUYE VIVIENDAS FAMILIARES CLASIFICADAS COMO OTRA CLASE (TRAILERS, LOCALES DE TRABAJO, ETC) Y VIVIENDAS FAMILIARES OCUPADAS DE USO OCASIONAL

CUADRO IV.14

VIVIENDAS FAMILIARES OCUPADAS POR TIPO DE VIVIENDA SEGUN  
AREA, NUMERO DE CUARTOS PARA DORMIR Y NUMERO DE OCUPANTES

## TOTAL NACIONAL

AREA, NUMERO DE CUARTOS PARA DORMIR Y NUMERO DE OCUPANTES.	T I P O D E V I V I E N D A						
	T O T A L	CASA C QUINTA	APTO. EN EDIFICIO, CASA O QUINTA	PIEZA EN CASA, QUINTA O APTO.	PIEZA EN CASA DE VECINDAD	VIVIENDA RUSTICA (RANCHO CAMPESENO)	VIVIENDA IMPRCIVISA- DA (RANCHO URBANO)
4 CUARTOS .....	266,777	215,444	42,992	-	-	3,272	5,069
1 OCUPANTE .....	3,150	2,305	741	-	-	45	56
2 OCUPANTES .....	6,877	4,959	1,733	-	-	76	109
3 OCUPANTES .....	13,146	5,587	3,240	-	-	108	211
4 OCUPANTES .....	27,617	20,177	6,921	-	-	209	310
5 OCUPANTES .....	39,175	29,388	9,169	-	-	246	372
6 OCUPANTES .....	40,954	32,233	7,995	-	-	293	433
7 OCUPANTES .....	35,508	29,472	5,190	-	-	339	507
8 OCUPANTES .....	28,550	24,441	3,167	-	-	382	560
9 OCUPANTES .....	21,700	18,931	1,898	-	-	334	547
10 Y MAS .....	50,100	43,951	2,948	-	-	1,240	1,961
5 CUARTOS .....	76,916	72,301	2,951	-	-	619	1,045
1 OCUPANTE .....	834	746	66	-	-	4	18
2 OCUPANTES .....	1,576	1,432	97	-	-	19	28
3 OCUPANTES .....	2,766	2,553	168	-	-	12	33
4 OCUPANTES .....	4,586	4,224	291	-	-	27	44
5 OCUPANTES .....	8,244	7,655	452	-	-	56	81
6 OCUPANTES .....	10,300	9,629	546	-	-	53	72
7 OCUPANTES .....	10,467	9,892	435	-	-	43	97
8 OCUPANTES .....	9,184	8,748	312	-	-	52	72
9 OCUPANTES .....	7,542	7,176	210	-	-	64	92
10 Y MAS .....	21,417	20,246	374	-	-	289	508
6 CUARTOS .....	23,539	22,469	579	-	-	211	280
1 OCUPANTE .....	356	342	14	-	-	3	-
2 OCUPANTES .....	599	561	30	-	-	3	5
3 OCUPANTES .....	836	783	31	-	-	14	8
4 OCUPANTES .....	1,223	1,168	33	-	-	10	12
5 OCUPANTES .....	1,596	1,505	64	-	-	9	18
6 OCUPANTES .....	2,660	2,377	81	-	-	16	16
7 OCUPANTES .....	2,806	2,702	67	-	-	15	24
8 OCUPANTES .....	2,726	2,605	90	-	-	20	23
9 OCUPANTES .....	2,458	2,409	46	-	-	18	25
10 Y MAS .....	6,402	6,017	133	-	-	103	149

NOTA: EXCLUYE VIVIENDAS FAMILIARES CLASIFICADAS COMO OTRA CLASE (TRAILERS, LOCALES DE TRABAJO, ETC)  
Y VIVIENDAS FAMILIARES OCUPADAS DE USO OCASIONAL.

## CAPÍTULO IV.14

## VIVIENDAS FAMILIARES OCUPADAS POR TIPO DE VIVIENDA SEGUN AREA, NUMERO DE CUARTOS PARA DORMIR Y NUMERO DE OCUPANTES

## TOTAL NACIONAL

AREA, NUMERO DE CUARTOS PARA DORMIR Y NUMERO DE OCUPANTES.	T O T A L	T I P O D E V I V I E N D A					
		CASA O QUINTA	APTO. EN EDIFICIO, CASA O QUINTA	PIEZA EN CASA, QUINTA O APTO.	PIEZA EN CASA DE VECINDAD	VIVIENDA RUSTICA (RANCHO CAMPESINO)	VIVIENDA IMPROVISADA (RANCHO URBANO)
7 CUARTOS.....	7,473	7,185	147	-	-	46	95
1 OCUPANTE.....	167	153	9	-	-	2	3
2 OCUPANTES.....	222	207	9	-	-	1	5
3 OCUPANTES.....	259	239	9	-	-	2	9
4 OCUPANTES.....	366	348	11	-	-	3	4
5 OCUPANTES.....	442	426	10	-	-	1	5
6 OCUPANTES.....	621	601	12	-	-	2	6
7 OCUPANTES.....	781	756	15	-	-	3	7
8 OCUPANTES.....	788	758	21	-	-	3	6
9 OCUPANTES.....	757	733	16	-	-	4	4
10 Y MAS.....	3,070	2,964	35	-	-	25	46
8 CUARTOS Y MAS.....	6,227	5,918	179	-	-	44	86
1 OCUPANTE.....	394	362	22	-	-	1	9
2 OCUPANTES.....	319	299	13	-	-	2	5
3 OCUPANTES.....	349	330	13	-	-	2	4
4 OCUPANTES.....	419	389	19	-	-	4	7
5 OCUPANTES.....	414	391	9	-	-	2	12
6 OCUPANTES.....	434	405	22	-	-	1	6
7 OCUPANTES.....	451	432	13	-	-	1	5
8 OCUPANTES.....	526	501	16	-	-	7	2
9 OCUPANTES.....	475	457	8	-	-	3	7
10 Y MAS.....	2,446	2,352	44	-	-	21	29
ND DECLARADO.....	34,947	26,617	3,078	-	-	2,158	3,094
1 OCUPANTE.....	9,048	7,224	822	-	-	369	633
2 OCUPANTES.....	4,873	3,808	479	-	-	224	362
3 OCUPANTES.....	4,680	3,534	503	-	-	227	416
4 OCUPANTES.....	4,071	3,012	482	-	-	210	367
5 OCUPANTES.....	3,114	2,259	315	-	-	230	300
6 OCUPANTES.....	2,411	1,752	209	-	-	193	257
7 OCUPANTES.....	1,758	1,265	98	-	-	189	206
8 OCUPANTES.....	1,384	1,016	63	-	-	150	155
9 OCUPANTES.....	951	721	36	-	-	112	122
10 Y MAS.....	2,627	2,026	71	-	-	254	276

NCTA: EXCLUYE VIVIENDAS FAMILIARES CLASIFICADAS COMO OTRA CLASE (TRAILERS, LOCALES DE TRABAJO, ETC) Y VIVIENDAS FAMILIARES OCUPADAS DE USO OCASIONAL



CUADRO IV.14

VIVIENDAS FAMILIARES OCUPADAS POR TIPO DE VIVIENDA SEGUN  
AREA, NUMERO DE CUARTOS PARA DORMIR Y NUMERO DE OCUPANTES

## TOTAL NACIONAL

AREA, NUMERO DE CUARTOS PARA DORMIR Y NUMERO DE OCUPANTES.	TOTAL	TIPO DE VIVIENDA					
		CASA O QUINTA	APTO. EN EDIFICIO, CASA O QUINTA	PIEZA EN CASA, QUINTA O APTO.	PIEZA EN CASA DE VECINDAD	VIVIENDA RUSTICA (RANCHO CAMPESINO)	VIVIENDA IMPROVISADA (RANCHO URBANO)
AREA URBANA	2,194,046	1,450,587	402,517	49,115	25,482	-	226,345
1 CUARTO.....	507,523	260,026	61,375	37,949	18,095	-	130,078
1 OCUPANTE.....	95,435	46,020	15,516	13,080	5,505	-	15,314
2 OCUPANTES.....	101,716	49,962	22,337	8,929	3,994	-	16,494
3 OCUPANTES.....	98,113	51,999	12,440	7,647	3,423	-	22,604
4 OCUPANTES.....	80,745	44,036	6,581	4,437	2,362	-	23,333
5 OCUPANTES.....	51,761	27,640	2,556	2,069	1,317	-	18,179
6 OCUPANTES.....	32,181	16,910	1,082	944	686	-	12,559
7 OCUPANTES.....	19,584	9,895	455	439	367	-	8,428
8 OCUPANTES.....	11,833	5,843	3,375	192	210	-	5,373
9 OCUPANTES.....	7,062	3,375	99	90	86	-	3,412
10 Y MAS.....	9,089	4,346	94	122	145	-	4,382
2 CUARTOS.....	666,259	459,380	127,979	6,208	4,296	-	68,396
1 OCUPANTE.....	17,798	10,968	4,930	293	150	-	1,457
2 OCUPANTES.....	71,155	44,322	21,221	757	437	-	6,957
3 OCUPANTES.....	114,056	69,680	35,503	1,294	622	-	9,746
4 OCUPANTES.....	137,162	90,498	34,703	1,445	770	-	10,462
5 OCUPANTES.....	110,201	80,754	17,336	959	690	-	9,752
6 OCUPANTES.....	77,572	58,868	7,797	621	534	-	8,183
7 OCUPANTES.....	52,046	39,749	3,373	348	393	-	6,235
8 OCUPANTES.....	33,778	25,485	1,599	201	268	-	4,263
9 OCUPANTES.....	21,477	16,135	757	136	186	-	6,883
10 Y MAS.....	30,974	22,921	770	154	246	-	15,467
3 CUARTOS.....	649,508	458,474	163,319	4,958	3,091	-	241
1 OCUPANTE.....	10,130	5,787	3,256	593	253	-	443
2 OCUPANTES.....	25,763	15,000	9,673	477	200	-	1,154
3 OCUPANTES.....	65,175	39,874	23,208	641	298	-	1,631
4 OCUPANTES.....	109,886	65,441	41,542	719	353	-	2,079
5 OCUPANTES.....	120,386	80,220	37,014	727	346	-	2,373
6 OCUPANTES.....	99,708	73,002	23,377	606	350	-	2,563
7 OCUPANTES.....	72,658	57,303	12,090	370	332	-	2,306
8 OCUPANTES.....	51,263	42,154	6,301	250	252	-	2,022
9 OCUPANTES.....	35,078	29,264	3,338	218	236	-	4,655
10 Y MAS.....	59,431	50,225	3,719	357	471	-	

NOTA: EXCLUYE VIVIENDAS FAMILIARES CLASIFICADAS COMO CONTRA CLASE (TRAILERS, LOCALES DE TRABAJO, ETC) Y VIVIENDAS FAMILIARES OCUPADAS DE USO OCASIONAL

## CUADRO IV.14

VIVIENDAS FAMILIARES OCUPADAS POR TIPO DE VIVIENDA SEGUN AREA, NUMERO DE CUARTOS PARA DORMIR Y NUMERO DE OCUPANTES

## TOTAL NACIONAL

AREA, NUMERO DE CUARTOS PARA DORMIR Y NUMERO DE OCUPANTES.	T O T A L	T I P O D E V I V I E N D A					
		CASA O QUINTA	APTO. EN EDIFICIO, CASA O QUINTA	PIEZA EN CASA, QUINTA O APTO.	PIEZA EN CASA DE VECINDAD	VIVIENDA RUSTICA (RANCHO DE CAMPESIÑO)	VIVIENDA IMPREVISADA (RANCHO URBANO)
4 CUARTOS .....	239,309	192,040	42,822	-	-	-	4,447
1 OCUPANTE .....	2,710	1,924	736	-	-	-	50
2 OCUPANTES .....	6,172	4,360	1,724	-	-	-	88
3 OCUPANTES .....	12,065	8,642	3,233	-	-	-	190
4 OCUPANTES .....	25,698	18,519	6,899	-	-	-	280
5 OCUPANTES .....	36,666	27,192	9,153	-	-	-	341
6 OCUPANTES .....	37,966	29,611	7,970	-	-	-	385
7 OCUPANTES .....	32,158	26,553	5,172	-	-	-	433
8 OCUPANTES .....	25,265	21,624	3,166	-	-	-	495
9 OCUPANTES .....	18,828	16,475	1,875	-	-	-	478
10 Y MAS .....	41,761	37,140	2,914	-	-	-	1,707
5 CUARTOS .....	69,784	65,965	2,910	-	-	-	909
1 OCUPANTE .....	716	635	66	-	-	-	11
2 OCUPANTES .....	1,423	1,302	96	-	-	-	25
3 OCUPANTES .....	2,533	2,339	167	-	-	-	27
4 OCUPANTES .....	4,271	3,944	299	-	-	-	58
5 OCUPANTES .....	7,656	7,139	448	-	-	-	69
6 OCUPANTES .....	9,634	9,027	563	-	-	-	64
7 OCUPANTES .....	9,741	9,224	433	-	-	-	84
8 OCUPANTES .....	8,423	8,054	306	-	-	-	63
9 OCUPANTES .....	6,776	6,491	205	-	-	-	80
10 Y MAS .....	18,611	17,806	357	-	-	-	448
6 CUARTOS .....	21,154	20,357	561	-	-	-	238
1 OCUPANTE .....	315	305	14	-	-	-	-
2 OCUPANTES .....	533	502	28	-	-	-	3
3 OCUPANTES .....	736	700	30	-	-	-	6
4 OCUPANTES .....	1,106	1,062	33	-	-	-	11
5 OCUPANTES .....	1,460	1,383	61	-	-	-	16
6 OCUPANTES .....	2,302	2,207	91	-	-	-	15
7 OCUPANTES .....	2,605	2,519	67	-	-	-	19
8 OCUPANTES .....	2,483	2,387	77	-	-	-	16
9 OCUPANTES .....	2,287	2,222	45	-	-	-	19
10 Y MAS .....	7,324	7,070	124	-	-	-	130

NCTA: EXCLUYE VIVIENDAS FAMILIARES CLASIFICADAS COMO OTRA CLASE (TRAILERS, LOCALES DE TRABAJO, ETC) Y VIVIENDAS FAMILIARES OCUPADAS DE LSO OCASIONAL

CUADRO IV.14

VIVIENDAS FAMILIARES OCUPADAS POR TIPO DE VIVIENDA SEGUN  
AREA, NUMERO DE CUARTOS PARA DORMIR Y NUMERO DE OCUPANTES

## TOTAL NACIONAL

AREA, NUMERO DE CUARTOS PARA DORMIR Y NUMERO DE OCUPANTES.	T O T A L	T I P O D E V I V I E N D A					VIVIENDA RUSTICA (RANCHO CAMPESINO)	VIVIENDA IMPROVISADA (RANCHO URBANO)
		CASA O QUINTA	APTO. EN EDIFICIO, CASA O QUINTA	PIEZA EN CASA, QUINTA O APTO.	PIEZA EN CASA DE VECINDAD			
7 CUARTOS.....	6,758	6,537	142	-	-	-	79	
1 OCUPANTE.....	140	129	9	-	-	-	2	
2 OCUPANTES.....	202	190	8	-	-	-	4	
3 OCUPANTES.....	237	219	9	-	-	-	9	
4 OCUPANTES.....	324	310	11	-	-	-	3	
5 OCUPANTES.....	400	391	10	-	-	-	5	
6 OCUPANTES.....	572	556	11	-	-	-	5	
7 OCUPANTES.....	727	699	15	-	-	-	7	
8 OCUPANTES.....	714	690	20	-	-	-	4	
9 OCUPANTES.....	693	675	16	-	-	-	2	
10 Y MAS.....	2,745	2,678	33	-	-	-	38	
8 CUARTOS Y MAS.....	5,650	5,400	173	-	-	-	77	
1 OCUPANTE.....	370	340	21	-	-	-	9	
2 OCUPANTES.....	251	274	13	-	-	-	4	
3 OCUPANTES.....	308	293	12	-	-	-	3	
4 OCUPANTES.....	389	366	17	-	-	-	6	
5 OCUPANTES.....	377	358	9	-	-	-	10	
6 OCUPANTES.....	394	367	21	-	-	-	6	
7 OCUPANTES.....	420	403	12	-	-	-	5	
8 OCUPANTES.....	477	459	16	-	-	-	2	
9 OCUPANTES.....	437	423	8	-	-	-	6	
10 Y MAS.....	2,187	2,117	44	-	-	-	26	
NO DECLARADO.....	28,055	22,408	3,037	-	-	-	2,654	
1 OCUPANTE.....	7,487	6,141	810	-	-	-	536	
2 OCUPANTES.....	4,061	3,266	478	-	-	-	317	
3 OCUPANTES.....	3,980	3,117	497	-	-	-	366	
4 OCUPANTES.....	3,385	2,584	476	-	-	-	325	
5 OCUPANTES.....	2,488	1,904	313	-	-	-	271	
6 OCUPANTES.....	1,853	1,423	208	-	-	-	222	
7 OCUPANTES.....	1,266	1,000	95	-	-	-	171	
8 OCUPANTES.....	975	797	60	-	-	-	118	
9 OCUPANTES.....	681	552	33	-	-	-	96	
10 Y MAS.....	1,923	1,624	67	-	-	-	232	

NCTA: EXCLUYE VIVIENDAS FAMILIARES CLASIFICADAS COMO OTRA CLASE (TRAILERS, LOCALES DE TRABAJO, ETC)  
Y VIVIENDAS FAMILIARES OCUPADAS DE USO OCASIONAL

CUADRO IV.14

VIVIENDAS FAMILIARES OCUPADAS POR TIPO DE VIVIENDA SEGUN  
AREA, NUMERO DE CUARTOS PARA DORMIR Y NUMERO DE OCUPANTES

## TOTAL NACIONAL

AREA, NUMERO DE CUARTOS PARA DORMIR Y NUMERO DE OCUPANTES.	TOTAL	TIPO DE VIVIENDA					
		CASA O QUINTA	APTO. EN EDIFICIO, CASA O QUINTA	PIEZA EN CASA, QUINTA O APTO.	PIEZA EN CASA DE VECINDAD	VIVIENDA RUSTICA (RANCHO DA CAMPESINO)	VIVIENDA IMPROVISA (RANCHO URBANO)
AREA INTERMEDIA....	104.426	84.812	825	819	660	-	17.310
1 CUARTO.....	28.372	17.509	222	583	365	-	9.693
1 OCUPANTE.....	6.145	4.015	59	177	107	-	1.791
2 OCUPANTES.....	4.661	3.140	34	116	59	-	1.292
3 OCUPANTES.....	4.644	3.074	44	115	64	-	1.343
4 OCUPANTES.....	4.070	2.606	30	80	51	-	1.303
5 OCUPANTES.....	2.635	1.570	15	49	27	-	974
6 OCUPANTES.....	2.120	1.114	12	24	24	-	956
7 OCUPANTES.....	1.518	775	2	11	12	-	718
8 OCUPANTES.....	1.032	475	4	6	8	-	535
9 OCUPANTES.....	618	304	-	2	4	-	308
10 Y MAS.....	915	432	2	3	9	-	473
2 CUARTOS.....	34.037	28.213	256	142	159	-	5.267
1 OCUPANTE.....	1.083	884	8	10	6	-	175
2 OCUPANTES.....	3.204	2.715	26	10	17	-	436
3 OCUPANTES.....	4.520	3.906	56	22	17	-	519
4 OCUPANTES.....	5.414	4.716	58	21	32	-	589
5 OCUPANTES.....	4.803	4.119	38	21	17	-	608
6 OCUPANTES.....	4.367	3.665	23	11	16	-	648
7 OCUPANTES.....	3.449	2.764	23	18	15	-	629
8 OCUPANTES.....	2.531	1.972	9	10	13	-	527
9 OCUPANTES.....	1.787	1.363	6	7	12	-	399
10 Y MAS.....	2.877	2.105	9	12	14	-	737
3 CUARTOS.....	29.732	27.610	757	94	136	-	1.635
1 OCUPANTE.....	534	494	3	2	2	-	33
2 OCUPANTES.....	977	906	16	7	3	-	45
3 OCUPANTES.....	2.156	2.001	21	16	9	-	109
4 OCUPANTES.....	3.122	2.946	44	9	9	-	114
5 OCUPANTES.....	3.736	3.508	55	13	10	-	150
6 OCUPANTES.....	4.219	4.007	34	7	12	-	159
7 OCUPANTES.....	3.868	3.622	24	8	17	-	197
8 OCUPANTES.....	3.323	3.070	25	8	16	-	204
9 OCUPANTES.....	2.570	2.366	12	9	17	-	166
10 Y MAS.....	5.227	4.690	23	15	41	-	456

NCTA: EXCLUYE VIVIENDAS FAMILIARES CLASIFICADAS COMO OTRA CLASE (TRAILERS, LOCALES DE TRABAJO, ETC) Y VIVIENDAS FAMILIARES OCUPADAS DE USO OCASIONAL

CUADRO IV.14

VIVIENDAS FAMILIARES OCUPADAS POR TIPO DE VIVIENDA SEGUN  
AREA, NUMERO DE CUARTOS PARA DORMIR Y NUMERO DE OCUPANTES

## TOTAL NACIONAL

AREA, NUMERO DE CUARTOS PARA DORMIR Y NUMERO DE OCUPANTES.	T I P O D E V I V I E N D A						
	T O T A L	CASA O QUINTA	APTO. EN EDIFICIO, CASA O QUINTA	PIEZA EN CASA, QUINTA O APTO.	PIEZA EN CASA DE VECINDAD	VIVIENDA RUSTICA (RANCHO CAMPESINO)	VIVIENDA IMPROVISADA (RANCHO URBANO)
4 CUARTOS.....	7,797	7,365	58	-	-	-	374
1 OCUPANTE.....	93	89	1	-	-	-	3
2 OCUPANTES.....	175	162	2	-	-	-	11
3 OCUPANTES.....	292	280	4	-	-	-	12
4 OCUPANTES.....	520	490	16	-	-	-	14
5 OCUPANTES.....	734	709	8	-	-	-	17
6 OCUPANTES.....	941	906	8	-	-	-	27
7 OCUPANTES.....	969	921	5	-	-	-	43
8 OCUPANTES.....	948	902	5	-	-	-	41
9 OCUPANTES.....	823	775	6	-	-	-	42
10 Y MAS.....	2,302	2,131	7	-	-	-	164
5 CUARTOS.....	2,150	2,055	15	-	-	-	80
1 OCUPANTE.....	36	32	1	-	-	-	4
2 OCUPANTES.....	50	48	1	-	-	-	1
3 OCUPANTES.....	74	70	1	-	-	-	4
4 OCUPANTES.....	94	89	2	-	-	-	3
5 OCUPANTES.....	154	146	1	-	-	-	7
6 OCUPANTES.....	202	195	2	-	-	-	5
7 OCUPANTES.....	243	236	1	-	-	-	6
8 OCUPANTES.....	233	229	1	-	-	-	4
9 OCUPANTES.....	234	226	2	-	-	-	6
10 Y MAS.....	830	784	6	-	-	-	40
6 CUARTOS.....	676	642	7	-	-	-	27
1 OCUPANTE.....	9	9	1	-	-	-	-
2 OCUPANTES.....	15	14	1	-	-	-	1
3 OCUPANTES.....	23	21	1	-	-	-	1
4 OCUPANTES.....	33	32	1	-	-	-	1
5 OCUPANTES.....	42	42	1	-	-	-	-
6 OCUPANTES.....	60	60	1	-	-	-	-
7 OCUPANTES.....	51	48	1	-	-	-	3
8 OCUPANTES.....	67	62	3	-	-	-	2
9 OCUPANTES.....	56	52	1	-	-	-	4
10 Y MAS.....	320	302	3	-	-	-	15

NCTA: EXCLUYE VIVIENDAS FAMILIARES CLASIFICADAS COMO OTRA CLASE (TRAILERS, LOCALES DE TRABAJO, ETC)  
Y VIVIENDAS FAMILIARES OCUPADAS DE USO OCASIONAL

## CAPÍTULO IV.14

## VIVIENDAS FAMILIARES OCUPADAS POR TIPO DE VIVIENDA SEGUN AREA, NUMERO DE CUARTOS PARA DORMIR Y NUMERO DE OCUPANTES

## TOTAL NACIONAL

AREA, NUMERO DE CUARTOS PARA DORMIR Y NUMERO DE OCUPANTES.	T O T A L	T I P O D E V I V I E N D A					VIVIENDA RUSTICA (RANCHO CAMPESINO)	VIVIENDA IMPROVISADA (RANCHO URBANO)
		CASA O QUINTA	APTO. EN EDIFICIO, CASA O QUINTA	PIEZA EN CASA, QUINTA O APTO.	PIEZA EN CASA DE VECIINDAD			
7 CUARTOS.....	215	201	1	-	-	-	13	
1 OCUPANTE.....	6	6	-	-	-	-	-	
2 OCUPANTES.....	9	8	-	-	-	-	1	
3 OCUPANTES.....	6	6	-	-	-	-	-	
4 OCUPANTES.....	15	14	-	-	-	-	1	
5 OCUPANTES.....	10	10	-	-	-	-	-	
6 OCUPANTES.....	16	15	-	-	-	-	1	
7 OCUPANTES.....	16	16	-	-	-	-	-	
8 OCUPANTES.....	21	20	-	-	-	-	1	
9 OCUPANTES.....	25	24	-	-	-	-	1	
10 Y MAS.....	51	82	1	-	-	-	8	
8 CUARTOS Y MAS.....	149	141	3	-	-	-	5	
1 OCUPANTE.....	8	8	-	-	-	-	-	
2 OCUPANTES.....	6	6	-	-	-	-	-	
3 OCUPANTES.....	14	12	1	-	-	-	1	
4 OCUPANTES.....	7	6	1	-	-	-	-	
5 OCUPANTES.....	16	15	-	-	-	-	1	
6 OCUPANTES.....	11	11	-	-	-	-	-	
7 OCUPANTES.....	6	5	1	-	-	-	-	
8 OCUPANTES.....	11	11	-	-	-	-	-	
9 OCUPANTES.....	7	6	-	-	-	-	1	
10 Y MAS.....	43	61	-	-	-	-	2	
NO DECLARADO.....	1,258	1,076	6	-	-	-	216	
1 OCUPANTE.....	366	307	3	-	-	-	56	
2 OCUPANTES.....	166	139	-	-	-	-	27	
3 OCUPANTES.....	141	110	-	-	-	-	31	
4 OCUPANTES.....	145	124	1	-	-	-	20	
5 OCUPANTES.....	93	79	1	-	-	-	13	
6 OCUPANTES.....	85	68	-	-	-	-	21	
7 OCUPANTES.....	80	67	-	-	-	-	13	
8 OCUPANTES.....	62	47	-	-	-	-	15	
9 OCUPANTES.....	47	41	1	-	-	-	5	
10 Y MAS.....	109	94	-	-	-	-	15	

NCTA: EXCLUYE VIVIENDAS FAMILIARES CLASIFICADAS COMO OTRA CLASE (TRAILERS, LOCALES DE TRABAJO, ETC) Y VIVIENDAS FAMILIARES OCUPADAS DE USO OCASIONAL

CUADRO IV.14

VIVIENDAS FAMILIARES OCUPADAS POR TIPO DE VIVIENDA SEGUN  
AREA, NUMERO DE CUARTOS PARA DORMIR Y NUMERO DE OCUPANTES

TOTAL NACIONAL		T I P O D E V I V I E N D A					
AREA, NUMERO DE CUARTOS PARA DORMIR Y NUMERO DE OCUPANTES.	T O T A L	CASA C QUINTA	APTO. EN EDIFICIO, CASA O QUINTA	PIEZA EN CASA, QUINTA O APTO.	PIEZA EN CASA DE VECINDAD	VIVIENDA RUSTICA (RANCHO CAMPESIÑO)	VIVIENDA IMPRCIVISA- DA (RANCHO URBANO)
A R E A R U R A L ..	410,202	229,005	1,836	3,295	116	161,824	14,126
1 CUARTO.....	154,341	57,031	562	1,888	48	86,735	8,077
1 OCUPANTE.....	28,885	11,798	26	492	21	14,649	1,677
2 OCUPANTES.....	22,442	9,250	76	321	6	11,557	1,192
3 OCUPANTES.....	21,911	9,296	80	343	10	11,045	1,136
4 OCUPANTES.....	20,537	8,183	61	253	4	10,976	1,060
5 OCUPANTES.....	16,994	6,040	31	163	1	9,926	833
6 OCUPANTES.....	13,458	4,272	25	133	-	8,336	691
7 OCUPANTES.....	10,456	3,053	21	74	-	6,755	513
8 OCUPANTES.....	7,500	2,053	11	46	-	5,020	370
9 OCUPANTES.....	5,155	1,506	4	29	3	3,591	262
10 Y MAS.....	6,964	1,740	5	34	2	4,840	343
2 CUARTOS.....	141,262	81,736	620	805	44	53,864	4,195
1 OCUPANTE.....	4,157	2,498	23	30	-	1,458	148
2 OCUPANTES.....	11,651	7,196	74	66	2	3,952	361
3 OCUPANTES.....	16,181	10,195	95	97	7	5,345	442
4 OCUPANTES.....	19,073	12,349	88	122	10	5,978	526
5 OCUPANTES.....	19,336	12,023	96	122	3	6,585	507
6 OCUPANTES.....	17,826	10,557	80	99	7	6,579	504
7 OCUPANTES.....	15,545	8,558	58	89	4	6,356	480
8 OCUPANTES.....	12,647	6,570	43	58	1	5,562	413
9 OCUPANTES.....	9,329	4,593	27	49	2	4,355	303
10 Y MAS.....	15,517	7,197	36	75	8	7,694	509
3 CUARTOS.....	81,761	64,491	467	602	24	14,875	1,306
1 OCUPANTE.....	1,603	1,334	10	17	-	203	39
2 OCUPANTES.....	2,804	2,300	19	21	-	425	39
3 OCUPANTES.....	5,802	4,705	40	45	2	538	72
4 OCUPANTES.....	3,167	6,691	58	61	5	1,220	132
5 OCUPANTES.....	9,665	8,014	70	63	2	1,411	105
6 OCUPANTES.....	10,621	8,667	59	78	1	1,650	166
7 OCUPANTES.....	10,383	8,502	55	61	2	1,814	149
8 OCUPANTES.....	9,138	7,191	61	71	4	1,669	142
9 OCUPANTES.....	7,717	5,817	38,	52	4	1,668	148
10 Y MAS.....	15,861	11,470	53	133	4	3,887	314

NOTA: EXCLUYE VIVIENDAS FAMILIARES CLASIFICADAS COMO OTRA CLASE (TRAILERS, LOCALES DE TRABAJO, ETC)  
Y VIVIENDAS FAMILIARES OCUPADAS DE USO OCASIONAL

## CUADRO IV.14

VIVIENDAS FAMILIARES OCUPADAS POR TIPO DE VIVIENDA SEGUN  
AREA, NUMERO DE CUARTOS PARA DORMIR Y NUMERO DE OCUPANTES

## TOTAL NACIONAL

AREA, NUMERO DE CUARTOS PARA DORMIR Y NUMERO DE OCUPANTES.	TOTAL	TIPO DE VIVIENDA					VIVIENDA RUSTICA (RANCHO CAMPESINO)	VIVIENDA IMPROVISADA (RANCHO UREANO)
		CASA O QUINTA	APTO. EN EDIFICIO, CASA O QUINTA	PIEZA EN CASA, QUINTA O APTO.	PIEZA EN CASA DE VECINDAD			
4 CUARTOS.....	19.671	16.039	112	-	-	3.272	248	
1 OCUPANTE.....	347	292	4	-	-	45	6	
2 OCUPANTES.....	530	437	7	-	-	76	10	
3 OCUPANTES.....	789	665	7	-	-	108	9	
4 OCUPANTES.....	1.399	1.168	6	-	-	209	16	
5 OCUPANTES.....	1.755	1.487	4	-	-	246	14	
6 OCUPANTES.....	2.047	1.716	17	-	-	293	21	
7 OCUPANTES.....	2.381	1.998	13	-	-	339	31	
8 OCUPANTES.....	2.337	1.915	16	-	-	382	24	
9 OCUPANTES.....	2.049	1.621	7	-	-	334	27	
10 Y MAS.....	6.037	4.680	27	-	-	1.240	90	
5 CUARTOS.....	4.962	4.281	26	-	-	615	56	
1 OCUPANTE.....	82	75	-	-	-	4	3	
2 OCUPANTES.....	103	82	-	-	-	19	2	
3 OCUPANTES.....	155	144	1	-	-	12	2	
4 OCUPANTES.....	221	191	-	-	-	27	3	
5 OCUPANTES.....	414	370	3	-	-	56	5	
6 OCUPANTES.....	464	407	1	-	-	53	3	
7 OCUPANTES.....	483	432	1	-	-	43	7	
8 OCUPANTES.....	528	465	6	-	-	52	5	
9 OCUPANTES.....	532	459	3	-	-	64	6	
10 Y MAS.....	1.976	1.656	11	-	-	289	20	
6 CUARTOS.....	1.707	1.470	11	-	-	211	15	
1 OCUPANTE.....	31	28	-	-	-	3	-	
2 OCUPANTES.....	51	45	2	-	-	3	1	
3 OCUPANTES.....	77	62	-	-	-	14	1	
4 OCUPANTES.....	84	74	-	-	-	10	-	
5 OCUPANTES.....	94	80	3	-	-	9	2	
6 OCUPANTES.....	127	110	-	-	-	14	1	
7 OCUPANTES.....	152	135	-	-	-	15	2	
8 OCUPANTES.....	178	156	-	-	-	20	2	
9 OCUPANTES.....	155	135	-	-	-	18	2	
10 Y MAS.....	758	645	6	-	-	103	4	

NCTA: EXCLUYE VIVIENDAS FAMILIARES CLASIFICADAS COMO OTRA CLASE (TRAILERS, LOCALES DE TRABAJO, ETC) Y VIVIENDAS FAMILIARES OCUPADAS DE USO OCASIONAL



## CUADRO IV.14

VIVIENDAS FAMILIARES OCUPADAS POR TIPO DE VIVIENDA SEGUN  
AREA, NUMERO DE CUARTOS PARA DORMIR Y NUMERO DE OCUPANTES

## TOTAL NACIONAL

AREA, NUMERO DE CUARTOS PARA DORMIR Y NUMERO DE OCUPANTES.	TOTAL	T I P O D E V I V I E N D A					
		CASA O QUINTA	APTO. EN EDIFICIO, CASA O QUINTA	PIEZA EN CASA, QUINTA O APTO.	PIEZA EN CASA DE VECINDAD	VIVIENDA RUSTICA (RANCHO CARPESINO)	VIVIENDA IMPROVISADA (RANCHO URBANO)
7 CUARTOS.....	5 CC	447	4	-	-	44	3
1 OCUPANTE.....	21	18	-	-	-	2	1
2 OCUPANTES.....	11	9	1	-	-	1	-
3 OCUPANTES.....	16	14	-	-	-	2	-
4 OCUPANTES.....	27	24	-	-	-	3	-
5 OCUPANTES.....	26	25	-	-	-	1	-
6 OCUPANTES.....	32	30	1	-	-	2	-
7 OCUPANTES.....	44	41	-	-	-	3	-
8 OCUPANTES.....	53	48	1	-	-	3	-
9 OCUPANTES.....	39	34	-	-	-	4	1
10 Y MAS.....	230	204	1	-	-	25	-
8 CUARTOS Y MAS.....	428	377	3	-	-	44	4
1 OCUPANTE.....	16	14	1	-	-	1	-
2 OCUPANTES.....	22	19	-	-	-	2	1
3 OCUPANTES.....	27	25	-	-	-	2	-
4 OCUPANTES.....	23	17	1	-	-	4	1
5 OCUPANTES.....	21	18	-	-	-	2	1
6 OCUPANTES.....	29	27	1	-	-	1	-
7 OCUPANTES.....	25	24	-	-	-	1	-
8 OCUPANTES.....	38	31	-	-	-	7	-
9 OCUPANTES.....	31	28	-	-	-	3	-
10 Y MAS.....	156	174	-	-	-	21	1
NO DECLARADO.....	5,550	3,133	15	-	-	2,158	224
1 OCUPANTE.....	1,195	776	9	-	-	369	41
2 OCUPANTES.....	646	403	1	-	-	224	18
3 OCUPANTES.....	555	307	6	-	-	227	19
4 OCUPANTES.....	541	304	5	-	-	210	22
5 OCUPANTES.....	523	276	1	-	-	233	16
6 OCUPANTES.....	465	261	1	-	-	193	14
7 OCUPANTES.....	412	195	3	-	-	189	22
8 OCUPANTES.....	347	172	3	-	-	153	22
9 OCUPANTES.....	263	128	2	-	-	112	21
10 Y MAS.....	595	308	4	-	-	254	29

NCTA: EXCLUYE VIVIENDAS FAMILIARES CLASIFICADAS COMO OTRA CLASE (TRAILERS, LOCALES DE TRABAJO, ETC) Y VIVIENDAS FAMILIARES OCUPADAS DE USO OCASIONAL

CUADRO IV.15

VIVIENDAS FAMILIARES OCUPADAS POR NUMERO TOTAL DE CUARTOS SEGUN AREA, NUMERO DE CUARTOS DE BAÑO Y NUMERO DE OCUPANTES

TOTAL NACIONAL

AREA, NUMERO DE CUARTOS DE BAÑO Y NUMERO DE OCUPANTES	NUMERO TOTAL DE CUARTOS						7	8 Y MAS	NO DECLARADO
	1	2	3	4	5	6			
TOTAL	2,708,674	458,948	618,797	640,902	348,424	167,933	75,169	70,322	34,947
1 BAÑO	1,439,147	215,987	385,995	412,437	197,528	77,490	26,347	14,523	9,085
2	81,439	18,434	20,046	13,670	4,920	1,570	508	1,321	1,321
3	155,788	39,574	59,781	30,728	11,271	3,696	1,090	651	987
4	152,571	37,924	57,444	50,001	18,854	3,858	1,759	1,107	1,207
5	232,377	39,664	66,263	69,526	29,714	9,169	2,986	1,326	1,031
6	100,326	21,326	35,903	54,863	27,117	10,345	2,971	1,503	618
7	170,759	31,326	45,903	60,866	30,029	11,136	3,156	1,474	504
8	95,150	16,375	32,463	29,412	17,414	7,721	2,722	1,427	504
9	155,769	5,992	15,138	20,550	12,840	6,010	2,220	1,213	358
10 Y MAS	155,558	8,824	24,855	36,531	26,386	14,930	4,412	1,079	1,079
2 BAÑO	308,713	9,476	43,124	105,715	71,200	42,022	19,829	15,891	1,306
1	12,079	1,053	2,599	4,454	2,091	2,317	981	704	140
2	2,921	1,709	7,623	17,560	8,450	3,875	1,477	1,071	163
3	56,349	1,732	8,854	23,068	12,615	6,077	2,295	1,527	225
4	50,665	1,205	6,689	18,244	12,617	6,861	2,850	1,815	784
5	38,283	760	4,354	12,038	9,995	6,295	2,716	1,988	157
6	26,492	467	2,628	7,210	7,006	4,823	2,484	1,764	110
7	17,863	280	1,584	4,287	4,714	3,488	1,850	1,581	79
8	12,669	200	933	2,632	3,003	2,507	1,430	1,333	51
9	22,841	314	1,478	3,853	5,092	4,898	3,535	3,637	184
10 Y MAS	161,876	4,451	20,444	42,079	33,624	23,980	36,339	36,339	804
1	11,646	797	2,867	1,328	1,828	1,405	837	837	102
2	11,537	641	2,361	3,760	2,357	1,227	1,397	1,444	64
3	18,728	841	3,511	5,893	3,799	2,233	2,539	2,539	87
4	30,614	872	4,565	9,311	6,570	3,972	4,601	4,601	123
5	31,354	728	4,050	8,736	7,068	4,840	5,815	5,815	117
6	25,341	480	2,569	6,046	5,067	4,297	6,240	6,240	102
7	16,212	256	1,419	3,251	3,273	3,275	2,844	3,103	62
8	9,605	145	695	1,719	1,674	1,683	2,263	2,263	30
9	5,685	180	431	1,000	1,000	1,000	1,000	1,000	30
10 Y MAS	8,823	111	410	1,000	1,000	1,000	1,000	1,000	74
NO TIENEN	798,838	235,485	185,227	102,106	37,557	14,737	5,013	3,514	23,662
1	181,541	32,062	11,218	4,833	1,395	445	139	176	7,522
2	181,363	25,363	15,259	6,662	2,051	743	268	204	3,682
3	100,559	31,620	20,558	9,689	2,849	1,073	321	248	3,257
4	107,124	29,248	23,924	12,043	3,694	1,308	455	263	2,516
5	97,006	30,388	24,264	12,283	4,328	1,500	521	349	1,752
6	66,939	25,761	22,183	11,998	4,418	1,561	538	324	1,068
7	42,317	16,537	15,312	9,413	3,688	1,213	470	333	758
8	41,253	5,663	10,892	7,416	3,079	1,268	404	283	572
9	78,240	17,216	21,790	16,587	7,859	3,686	1,380	936	1,290

NOTA : EXCLUYE VIVIENDAS FAMILIARES OCUPADAS CLASIFICADAS COMO OTRA CLASE (TRAILERS, LOCALES DE TRABAJO, ETC.) Y VIVIENDAS FAMILIARES OCUPADAS DE USO OCASIONAL

VIVIENDAS FAMILIARES OCUPADAS POR NUMERO TOTAL DE CUARTOS SEGUN AREA, NUMERO DE CUARTOS DE BAÑO Y NUMERO DE OCUPANTES

TOTAL NACIONAL		NUMERO TOTAL DE CUARTOS										8 Y MAS DECLARADO	
TOTAL		1	2	3	4	5	6	7	7		8 Y MAS		
AREA	URBANA	NUMERO DE CUARTOS DE BAÑO Y NUMERO DE OCUPANTES											
1	1	216-900	727-289	483-027	546-353	311-772	152-622	68-915	28-099	65-069	28-099	17-835	17-835
1	1	92-420	195-520	338-400	362-605	179-559	70-212	23-543	8-167	12-550	8-167	6-053	
1	1	71-723	16-272	17-062	11-253	4-177	1-343	4-25	1-240	35-9	1-240	1-240	
2	2	122-908	16-574	27-203	35-712	27-193	10-132	3-267	9-919	54-8	9-919	9-919	
3	3	175-373	35-018	51-749	44-801	17-287	5-314	1-561	1-084	1-084	1-084	1-084	
4	4	141-576	16-470	17-993	61-892	24-728	2-150	2-150	1-003	1-003	1-003	1-003	
5	5	40-853	2-388	53-315	61-091	27-565	9-155	2-665	1-302	1-302	1-302	1-302	
6	6	192-853	9-204	39-879	48-632	24-964	9-268	2-681	1-302	1-302	1-302	1-302	
7	7	152-316	10-134	16-580	27-859	10-297	8-995	2-859	1-267	1-267	1-267	1-267	
8	8	122-908	2-133	4-280	12-385	1-958	1-958	2-859	1-072	1-072	1-072	1-072	
9	9	56-397	5-132	12-533	17-318	11-498	4-147	1-958	2-859	2-859	2-859	2-859	
10	10	108-508	7-472	20-157	30-193	23-222	13-394	5-901	3-836	3-836	3-836	3-836	
1	1	275-864	8-648	41-022	102-438	68-475	40-260	18-833	14-864	14-864	14-864	14-864	
2	2	11-240	1-950	4-227	1-941	8-60	1-363	3-63	38-6	38-6	38-6	38-6	
3	3	28-815	1-644	5-992	12-033	5-208	2-229	1-927	550	550	550	550	
4	4	46-556	1-567	7-508	17-174	8-343	3-711	1-298	999	999	999	999	
5	5	58-036	1-630	8-343	22-372	12-228	5-815	2-187	1-429	1-429	1-429	1-429	
6	6	46-556	1-102	6-423	17-773	12-242	6-640	2-709	1-700	1-700	1-700	1-700	
7	7	25-232	4-05	2-253	1-918	2-918	6-051	1-895	1-895	1-895	1-895	1-895	
8	8	16-913	2-245	1-471	4-050	6-502	3-329	1-766	1-664	1-664	1-664	1-664	
9	9	11-394	1-174	1-850	2-393	2-851	2-393	1-368	1-245	1-245	1-245	1-245	
10	10	21-264	2-264	1-289	3-550	4-771	4-607	3-146	3-465	3-465	3-465	3-465	
1	1	158-341	4-203	20-731	41-326	41-326	32-955	23-485	35-468	35-468	35-468	35-468	
2	2	4-417	1-825	1-280	1-280	1-280	784	3-89	767	767	767	767	
3	3	11-453	4-02	2-304	3-710	3-710	2-360	1-190	1-326	1-326	1-326	1-326	
4	4	28-569	1-792	3-246	3-753	3-753	3-736	2-193	2-426	2-426	2-426	2-426	
5	5	30-829	1-566	1-964	3-964	3-964	6-964	3-964	4-483	4-483	4-483	4-483	
6	6	24-895	2-595	2-595	5-911	5-911	5-510	4-235	2-136	2-136	2-136	2-136	
7	7	15-995	2-432	2-432	3-292	3-292	2-802	2-032	5-032	5-032	5-032	5-032	
8	8	9-560	1-798	1-798	1-686	1-686	1-763	1-798	3-496	3-496	3-496	3-496	
9	9	5-532	1-994	1-994	376	871	994	971	2-220	2-220	2-220	2-220	
10	10	7-855	1-100	373	932	932	1-238	1-251	3-876	3-876	3-876	3-876	
1	1	456-765	123-021	99-402	55-179	22-412	9-195	3-054	2-187	2-187	2-187	2-187	
2	2	12-123	10-519	3-622	2-280	2-719	236	72	6-053	6-053	6-053	6-053	
3	3	6-750	3-429	1-869	3-429	1-769	431	148	106	106	106	106	
4	4	67-281	20-423	11-539	8-957	2-232	924	288	171	171	171	171	
5	5	58-580	17-464	14-059	7-232	2-770	997	326	231	231	231	231	
6	6	48-219	10-052	12-399	6-733	2-770	1-118	324	265	265	265	265	
7	7	32-768	10-774	10-188	6-123	2-580	1-010	326	240	240	240	240	
8	8	27-640	4-043	5-004	2-194	1-914	304	206	421	421	421	421	
9	9	26-094	2-657	4-633	3-900	7-85	785	16-9	331	331	331	331	
10	10	38-122	3-545	7-075	8-170	4-569	2-233	8-43	559	559	559	559	

NOTA : EXCLUYE VIVIENDAS FAMILIARES OCUPADAS COMO OTRA CLASE (TRAILERS, LOCALES DE TRABAJO, ETC.) Y VIVIENDAS FAMILIARES OCUPADAS DE USO OCASIONAL

VIVIENDAS FAMILIARES OCUPADAS POR NUMERO TOTAL DE CUARTOS  
SEGUN AREA, NUMERO DE CUARTOS DE BAÑO Y NUMERO DE OCUPANTES

AREA	NUMERO TOTAL DE CUARTOS										6 Y MAS DECLARADO
	1	2	3	4	5	6	7	8 Y MAS DECLARADO			
TOTAL NACIONAL	10,630	19,102	27,884	26,006	11,196	6,676	1,970	1,664	1,298		
AREA INTERMEDIA .....	2,442	6,784	15,984	17,408	7,292	2,771	1,021	658	280		
1 BAÑO .....	418	671	926	802	313	77	25	59	28		
2 BAÑOS .....	3,289	462	1,404	1,260	465	79	30	38	26		
3 BAÑOS .....	4,356	942	1,400	1,260	465	79	30	38	26		
4 BAÑOS .....	2,188	2,188	2,188	2,188	2,188	2,188	2,188	2,188	2,188		
5 BAÑOS .....	7,250	415	2,374	2,289	801	219	82	51	33		
6 BAÑOS .....	6,738	834	2,113	2,152	855	297	113	62	29		
7 BAÑOS .....	6,622	187	1,937	2,208	933	387	113	61	29		
8 BAÑOS .....	5,565	140	1,616	1,912	851	319	106	65	26		
9 BAÑOS .....	4,407	54	1,196	1,575	670	275	109	62	21		
10 Y MAS .....	3,281	55	899	1,130	527	228	99	38	17		
TOTAL	6,757	4,59	1,655	2,310	1,259	568	237	200	37		
2 BAÑO .....	5,424	254	815	1,404	1,194	812	470	455	16		
1	372	47	181	181	147	19	12	22	3		
2	444	37	85	200	101	64	23	22	5		
3	591	44	123	160	132	85	30	27	3		
4	718	34	118	211	174	86	50	40	5		
5	724	28	102	205	165	101	60	56	1		
6	886	26	100	171	160	113	65	51	-		
7	527	12	71	130	110	93	50	59	2		
8	459	11	45	103	96	72	49	52	1		
9	284	12	29	83	89	62	38	35	1		
10 Y MAS .....	654	15	81	130	120	86	101	101	1		
3 BAÑOS Y MAS .....	1,435	81	179	286	283	216	216	381	9		
1	79	8	15	16	13	17	20	20	1		
2	121	13	21	25	20	15	26	26	1		
3	191	14	23	31	28	28	45	45	2		
4	254	9	23	47	40	31	54	54	1		
5	286	24	24	44	57	44	44	44	-		
6	189	5	5	22	36	38	27	34	2		
7	183	14	14	14	13	21	17	27	1		
8	105	2	2	7	15	13	9	21	1		
9	68	4	4	7	15	13	9	21	1		
10 Y MAS .....	154	22	22	22	24	24	23	58	1		
NO. TITENEN	42,967	12,062	11,024	7,013	2,424	830	263	170	993		
1	4,664	1,486	1,442	3,82	116	24	11	12	336		
2	4,166	1,351	949	484	117	51	10	8	136		
3	4,935	1,132	1,269	683	156	53	16	11	105		
4	3,258	1,281	1,271	782	223	19	25	16	106		
5	4,550	789	1,257	798	521	39	25	16	58		
6	3,995	613	1,081	736	233	102	37	16	51		
7	3,302	828	1,072	671	240	77	25	16	40		
8	2,509	212	727	544	222	81	22	16	28		
9	1,173	417	1,482	1,227	573	232	77	52	70		

NOTA: EXCLUYE VIVIENDAS FAMILIARES OCUPADAS CLASIFICADAS COMO OTRA CLASE (TRAILERS, LOCALES DE TRABAJO, ETC.) Y VIVIENDAS FAMILIARES OCUPADAS DE USO OCASIONAL

VIVIENDAS FAMILIARES OCUPADAS POR NUMERO TOTAL DE CUARTOS  
SEGUN AREA, NUMERO DE CUARTOS DE BAÑO Y NUMERO DE OCUPANTES

AREA, NUMERO DE CUARTOS DE BAÑO Y NUMERO DE OCUPANTES	NUMERO TOTAL DE CUARTOS										8 Y MAS	NO DECLARADO	
	1	2	3	4	5	6	7						
<b>TOTAL NACIONAL</b>	<b>TOTAL</b>												
AREA RURAL	410,202	112,537	107,686	74,543	25,456	10,635	4,284						
1 BAÑO	101,471	4,833	31,631	32,444	10,737	4,577	1,783					5,550	
2	6,427	830	2,058	1,615	430	150	58					3,515	
3	8,748	666	2,665	2,334	654	282	82					65	
4	11,439	833	3,755	3,331	899	330	120					75	
5	13,511	812	4,477	4,042	1,233	433	180					116	
6	14,814	723	4,263	4,237	1,291	478	208					126	
7	15,819	523	3,254	3,254	1,170	398	207					120	
8	10,350	288	3,256	3,256	1,170	398	207					119	
9	8,245	186	2,978	2,978	1,047	441	199					115	
10 Y MAS	6,211	500	1,804	2,202	835	365	133					103	
	11,533	895	3,073	4,028	1,885	968	427					376	
2 BAÑO	7,425	572	1,287	1,871	1,531	1,010	526					56	
1	62	66	109	146	93	51	29					23	
2	162	81	166	198	118	54	31					32	
3	185	76	193	233	173	103	49					45	
4	1,092	75	160	262	210	156	58					58	
5	844	101	191	203	186	119	51					56	
6	713	46	104	162	156	119	61					52	
7	521	24	68	124	116	87	35					65	
8	344	14	54	82	73	62	24					53	
9	323	14	54	82	73	62	24					53	
10 Y MAS	523	35	121	170	191	171	103					121	
3 BAÑOS Y MAS	2,200	-	167	336	467	386	279					585	
1	271	-	181	27	32	34	9					50	
2	569	-	356	39	36	37	32					43	
3	312	-	201	51	68	68	42					36	
4	259	-	155	60	75	51	42					55	
5	258	-	18	32	59	59	35					52	
6	264	-	9	37	42	38	27					51	
7	135	-	12	20	20	20	21					40	
8	85	-	7	8	16	17	13					26	
9	85	-	7	8	16	17	13					26	
10 Y MAS	224	-	7	21	31	34	96					96	
NO TIENEN	299,104	98,402	74,801	39,914	12,721	4,772	1,696					1,137	
1	29,202	10,577	4,342	5,740	2,981	1,044	366					57	
2	29,147	7,589	4,342	5,740	2,981	1,044	366					1,131	
3	32,158	7,882	7,779	3,685	556	373	119					279	
4	25,236	7,779	8,613	4,304	1,217	425	148					86	
5	34,391	7,030	8,981	4,305	1,340	443	174					101	
6	32,161	5,811	10,774	4,477	1,397	512	168					97	
7	28,614	4,828	9,237	4,324	1,383	468	175					108	
8	23,845	3,619	7,433	3,737	1,234	422	141					111	
9	18,650	2,536	5,323	3,077	1,089	402	145					98	
10 Y MAS	35,634	3,743	9,098	6,990	2,777	1,221	460					325	

NOTA : EXCLUYE VIVIENDAS FAMILIARES OCUPADAS CLASIFICADAS COMO OTRA CLASE (TRAILERS, LOCALES DE TRABAJO, ETC.) Y VIVIENDAS FAMILIARES OCUPADAS DE USO OCASIONAL

CUADRO IV.16 VIVIENDAS FAMILIARES OCUPADAS POR TIPO DE VIVIENDA SEGUN AREA Y MATERIAL PREDOMINANTE EN LAS PAREDES EXTERIORES, EN EL TECHO Y EN EL PISO

	TOTAL	CASA QUINTA	APART. EN CASA O QUINTA	PIEZA EN CASA O QUINTA O APTO.	PIEZA EN CASA O QUINTA	VIVIENDA RUSTICA (RANCHO O CAMPESESINO)	VIVIENDA IMPREVISADA (RANCHO UR- BANO)
TOTAL NACIONAL	2.708.674	1.804.404	405.178	53.229	26.258	161.824	257.781
AREA Y MATERIAL PREDOMINANTE EN LAS PAREDES EXTERIORES EN EL TECHO Y EN EL PISO							
PAREDES EXTERIORES.....	1.721.484	1.315.903	357.909	40.827	16.145	-	-
BLOQUE O LADRILLO	319.532	231.570	8.857	7.270	6.610	10.373	54.872
FRIASDO	96.448	36.354	1.248	1.447	-	-	-
BLOQUE O LADRILLO SIN	37.167	56.390	350	447	-	-	-
CONCRETO	154.465	147.453	1.091	3.214	2.707	-	-
ADOBE	1.65.417	4.975	-	147	-	114.244	45.955
ADOBE, TAPIA O BAHAREQUE	1.54.465	1.091	-	3.214	2.707	-	-
FRIASDO	1.65.417	4.975	-	147	-	114.244	45.955
SIN FRISAR	1.54.465	1.091	-	3.214	2.707	-	-
CROS MATERIALES CAÑA	1.54.168	1	-	6	96	37.111	156.954
PALMA, ETC.	2.708.674	1.804.404	405.178	53.229	26.258	161.824	257.781
TECHOS.....	841.562	424.897	392.489	21.495	3.024	-	-
PLATABANDA	329.542	334.250	6.400	6.407	-	1.748	5.412
ASBESTO Y SIMILARES	329.542	334.250	6.400	6.407	-	1.748	5.412
LAMINA METALICA (ZINC Y	1.256.428	885.475	10.620	20.286	14.538	130.967	234.542
SIMILARES)	1.256.428	885.475	10.620	20.286	14.538	130.967	234.542
CROS MATERIALES (CAÑA,	46.937	1	-	20	-	29.109	17.827
PALMA, TABLAS, LATA,	2.708.674	1.804.404	405.178	53.229	26.258	161.824	257.781
ETC.)	2.708.674	1.804.404	405.178	53.229	26.258	161.824	257.781
MOSAICO, GRANITO, PAPPOL	768.590	370.856	372.055	17.444	1.635	-	-
CERAMICA, LADRILLO,	1.737.444	1.427.985	28.123	35.785	22.823	50.358	172.370
CEMENTO	202.240	5.563	-	-	-	111.466	85.211
TIERRA.....	2.194.446	1.490.587	402.517	49.115	25.482	-	226.345
*AREA URBANA*	1.534.674	1.123.685	355.946	38.594	16.449	-	-
PAREDES EXTERIORES.....	234.832	184.210	8.444	6.116	6.374	-	49.679
BLOQUE O LADRILLO	92.110	51.534	36.951	1.287	-	-	-
FRIASDO	34.585	2.634	-	130	-	-	-
BLOQUE O LADRILLO SIN	1.44.939	1.490.587	402.517	49.115	93	31.821	144.845
CONCRETO	1.54.465	1.091	-	3.214	25.482	-	226.345
ADOBE	1.65.417	4.975	-	147	16.145	-	-
ADOBE, TAPIA O BAHAREQUE	1.54.465	1.091	-	3.214	16.145	-	-
FRIASDO	1.65.417	4.975	-	147	16.145	-	-
SIN FRISAR	1.54.465	1.091	-	3.214	16.145	-	-
CROS MATERIALES CAÑA,	1.54.168	1	-	6	96	37.111	156.954
PALMA, ETC.	2.708.674	1.804.404	405.178	53.229	26.258	161.824	257.781
TECHOS.....	841.562	424.897	392.489	21.495	3.024	-	-
PLATABANDA	329.542	334.250	6.400	6.407	-	1.748	5.412
ASBESTO Y SIMILARES	329.542	334.250	6.400	6.407	-	1.748	5.412
LAMINA METALICA (ZINC Y	1.256.428	885.475	10.620	20.286	14.538	130.967	234.542
SIMILARES)	1.256.428	885.475	10.620	20.286	14.538	130.967	234.542
CROS MATERIALES (CAÑA,	46.937	1	-	20	-	29.109	17.827
PALMA, TABLAS, LATA,	2.708.674	1.804.404	405.178	53.229	26.258	161.824	257.781
ETC.)	2.708.674	1.804.404	405.178	53.229	26.258	161.824	257.781

NOTA: EXCLUYE VIVIENDAS FAMILIARES CLASIFICADAS COMO OTRA CLASE (TRAILERS, LOCALES DE TRABAJO, ETC.) Y VIVIENDAS FAMILIARES OCUPADAS DE USO OCASIONAL

CUADRO IV.16  
VIVIENDAS FAMILIARES OCUPADAS POR TIPO DE VIVIENDA SEUN AREA Y MATERIAL PREDOMINANTE  
EN LAS PAREDES EXTERIORES, EN EL TECHO Y EN EL PISO  
TOTAL NACIONAL

AREA Y MATERIAL PREDOMINANTE EN LAS PAREDES EXTERIORES, EN EL TECHO Y EN EL PISO	TOTAL	CASA O QUINTA	APART. EN EDIFICIO, CASA O QUINTA	PIEZA EN CASA, APART. O QUINTA	PIEZA EN CASP. DE VECLAND	VIVIENDA PERCIBIDA (BAJO TIPO URBANO)
PISO.....	2.154.046	1.490.587	402.517	49.115	25.482	226.345
MCSAICO, GRANITO, MARMOL	-	-	-	-	-	-
CERAMICA, LADRILLO,	757.039	359.752	376.363	17.305	3.619	157.494
TERRACOTA, ETC.....	1.366.764	1.129.443	26.154	31.810	21.863	68.851
CEMENTO.....	76.243	1.592	-	-	-	-
TIERRA.....	104.426	84.812	825	819	660	17.310
*AREA INTERMEDIA*	59.732	58.216	654	532	330	-
BLOQUE O LADRILLO	15.300	11.587	116	168	208	3.221
BLOQUE O LADRILLO SIN	1.871	1.844	9	18	-	-
FRISAR.....	1.076	1.069	4	3	-	-
CONCRETO.....	11.801	11.647	42	92	120	-
MADERA ASERRADA.....	8.425	449	-	6	-	7.970
ADOBES, TAPIA O BAHAREQUE	6.121	-	-	-	2	6.119
FRISADO.....	104.426	84.812	825	819	660	17.310
SIN FRISAR.....	4.350	4.331	271	41	16	-
OTROS MATERIALES (CAÑA,	8.356	79.862	554	778	644	8.643
TEJOS, ETC.....	25.620	519	-	-	-	8.667
PLATABANDA.....	65.179	47.005	208	481	459	16.636
TEJA.....	-	-	-	-	-	-
ASBESTO Y SIMILARES.....	1.961	-	-	-	-	1.961
LAMINA METALICA (ZINC Y	104.426	84.812	825	819	660	17.310
SIMILARES).....	-	-	-	-	-	-
OTROS MATERIALES (CAÑA,	4.759	4.431	271	41	16	-
PALMA, TABLAS, LATA,	90.481	79.862	554	778	644	8.643
ETC.....	9.186	519	-	-	-	8.667
PISO.....	410.202	225.005	1.836	3.295	116	161.624
TIERRA.....	137.078	134.002	1.309	1.701	66	-
*AREA RURAL*	49.400	35.744	277	986	28	10.373
BLOQUE O LADRILLO	3.839	3.775	51	13	-	1.972
BLOQUE O LADRILLO SIN	3.916	3.887	10	19	-	-
CONCRETO.....	50.454	49.485	185	559	21	-
MADERA ASERRADA.....	122.407	1.892	-	11	-	6.164
ADOBES, TAPIA O BAHAREQUE	43.108	-	-	6	1	37.111
FRISADO.....	-	-	-	-	-	-
SIN FRISAR.....	-	-	-	-	-	-
OTROS MATERIALES (CAÑA,	-	-	-	-	-	-
PALMA, ETC.....	-	-	-	-	-	-

NOTA: EXCLUYE VIVIENDAS FAMILIARES CLASIFICADAS COMO OTRA CLASE (TRAILERS, LOCALES DE TRABAJO, ETC)  
Y VIVIENDAS FAMILIARES OCUPADAS DE USO OCASIONAL

VIVIENDAS FAMILIARES OCUPADAS POR TIPO DE VIVIENDA SEGUN AREA Y PATERIAL PREDOMINANTE  
EN LAS PAREDES EXTERIORES, EN EL TECHO Y EN EL PISO

## TOTAL RACIONAL

AREA Y MATERIAL PREDOMINANTE EN LAS PAREDES EXTERIORES, EN EL TECHO Y EN EL PISO	TOTAL	CASA O QUINTA	APARTE EN ESTABLECIMIENTO O QUINTA	PICHA EN CEMENTO, COPIRA O APTO.	PICHA EN CEMENTO Y VELOCIDAD	VIVIENDA RUSTICA (CAMPESENO)	VIVIENDA IMPROVISADA (CAMPESENO UNIBARRO)
TECHOS.....	410,202	229,005	1,836	3,295	116	161,824	16,126
PLATABANDA.....	6,934	6,360	442	130	2	-	-
TEJA.....	25,585	25,096	187	517	15	-	-
ASBESTO Y SIRMILAFER.....	51,727	48,582	287	623	19	1,748	468
SIMILAR METALICA (ZINC Y OTROS MATERIALES).....	294,555	148,967	950	2,225	80	130,967	11,366
PALMA, TABLARES, LATA, ETC.....	31,401	-	-	-	-	29,309	2,092
PISO.....	410,202	229,005	1,836	3,295	116	161,824	16,126
MOSAICO, GRANITO, PAFHOL CERAMICA, LABELLO, TERRACOTA, ETC.....	7,192	6,673	421	98	-	-	-
CEMENTO, Y TIERRA.....	260,199	218,680	1,415	3,197	116	50,328	6,433
	122,811	3,652	-	-	-	111,466	7,693

NOTA: EXCLUYE VIVIENDAS FAMILIARES CLASIFICADAS COMO OTRA CLASE (TRAILERS, LOCALES DE TRABAJO, ETC) Y VIVIENDAS FAMILIARES OCUPADAS DE USO OCASIONAL



VIVIENDAS FAMILIARES OCUPADAS CLASIFICADAS POR MATERIAL, PREDOMINANTE EN LAS PAREDES EXTERIORES SEGUN ENTIDADES FEDERALES

TOTAL NACIONAL

ENTIDADES FEDERALES	MATERIAL		PREDOMINANTE EN LAS PAREDES EXTERIORES		LAS		FAHEDDES		EXTERIORES	
	TOTAL	BLOQUE O LA DRILLO FRE-SUDO	BLOQUE O LA DRILLO FRE-SIN FRIGIAS	CONCRETO	MADERA ASERADA	ADOS, TAPIA O BARRIQUE FRIGIO	ADOS, TAPIA O BARRIQUE SIN FRIGIAS	OTROS MATERIA LOS ( PALMA, CAÑA, ETC.)		
VENEZUELA .....	2 708 674	1 731 484	319 532	86 421	57 187	154 465	165 417	194 168		
DISTRITO FEDERAL .....	433 531	326 768	42 028	18 443	15 782	7 055	1 896	21 559		
<b>ESTADOS:</b>										
Anacoategui .....	121 023	72 486	15 811	2 181	1 541	8 764	9 895	10 345		
Apure .....	31 227	13 781	2 638	284	185	2 082	7 173	5 064		
Aragua .....	172 228	107 632	27 604	8 660	4 096	5 468	4 049	14 719		
Berinas .....	58 995	32 951	7 019	850	695	2 959	7 386	7 136		
Bolivar .....	123 810	67 408	15 269	4 603	2 341	6 884	6 185	21 131		
Carabobo .....	203 912	128 325	24 468	12 830	9 488	9 133	3 523	16 145		
Cojedes .....	24 062	12 710	2 384	264	280	2 455	4 077	1 832		
Calcon .....	86 795	55 961	8 623	2 312	662	10 169	9 725	1 343		
Quadrco .....	69 182	38 006	7 562	1 395	554	6 715	5 500	9 460		
Lara .....	167 060	95 310	16 964	3 260	659	18 168	23 960	8 739		
Hérída .....	86 432	58 834	9 353	1 197	425	8 658	6 361	1 664		
Miranda .....	291 842	203 595	30 605	11 159	10 661	6 353	7 718	21 751		
Monagas .....	64 924	34 816	13 592	1 224	499	3 985	6 886	4 332		
Nueva Esparta .....	35 274	25 842	4 608	978	303	1 334	686	1 523		
Portuguesa .....	75 801	40 300	7 318	1 276	700	7 681	13 440	4 946		
Sucre .....	98 096	56 612	11 759	6 073	242	6 434	10 764	6 212		
Táchira .....	119 639	78 260	1 891	1 891	783	13 817	7 316	3 394		
Trajillo .....	81 012	42 778	5 953	799	145	15 845	14 211	1 281		
Yaracuy .....	54 012	33 057	7 735	669	497	5 198	5 635	1 221		
Zulia .....	291 906	199 680	40 811	5 836	6 341	5 080	3 561	30 597		

**TERRITORIOS FEDERALES:**

Anasosa .....	8 271	3 767	1 408	34	59	445	959	1 599
Delta Amucuro .....	9 415	4 557	1 839	53	201	183	548	2 034
DEPENDENCIAS FEDERALES	155	48	14	-	48	1	3	41

Nota: Excluye viviendas familiares clasificadas como otra clase (trailers, locales de trabajo, etc.) y viviendas familiares ocupadas de uso ocasional.

VIVIENDAS FAMILIARES CLASIFICADAS POR MATERIAL PREDOMINANTE EN EL TECHO SEGUN ENTIDADES FEDERALES

TOTAL NACIONAL

ENTIDADES FEDERALES	M A T E R I A L P R E D O M I N A N T E E N E L T E C H O					O T R O S M A T E R I A L E S ( C A Ñ A , L A M A , P A L M A )
	TOTAL	PLATAMANA	TEJA	ASBESTO Y SIMILARES	LAMINA METALICA, ZINC Y SIMILARES	
<b>VENEZUELA</b>	2 708 674	841 485	166 262	357 542	1 296 428	46 957
<b>DISTRITO FEDERAL</b>	435 531	279 403	12 065	27 901	112 465	1 699
<b>ESTADOS:</b>						
Aguascalientes	121 023	118 780	3 265	18 851	78 005	2 122
Baja California	31 227	1 724	910	2 340	23 253	2 870
Baja California Sur	172 228	53 631	12 117	28 099	77 085	1 296
Bahia de Lázaro	59 995	3 896	2 040	7 900	38 918	6 181
Bolivia	123 810	28 570	3 584	11 960	79 074	4 622
Campana	203 912	62 729	15 035	32 803	91 572	1 773
Coahuila	24 062	1 459	941	3 662	17 327	673
Colima	86 795	12 420	5 966	32 195	33 741	2 467
Guerrero	69 182	6 954	7 356	11 066	42 502	1 304
Lara	187 060	37 629	11 734	13 426	102 479	1 782
Mérida	78 492	24 394	14 828	9 319	37 254	601
Moravia	291 842	158 010	15 636	21 289	95 022	1 885
Nayarit	64 934	5 520	1 966	12 105	43 876	1 467
Nuevo Laredo	35 274	6 968	4 929	20 335	2 851	190
Oaxaca	75 801	8 486	3 325	9 328	52 946	1 716
Portuguesa	98 096	5 573	3 573	34 108	43 409	4 026
Quintana Roo	119 639	27 768	25 164	14 686	90 871	1 150
Tachira	81 012	4 222	3 218	5 431	61 400	741
Tehuacan	54 012	4 871	5 101	10 763	32 939	338
Zulia	291 906	76 673	10 809	28 348	170 930	5 156

ESTADOS FEDERALES:

Amazonas	8 271	127	418	578	5 777	1 371
Distrito Federal	9 415	252	282	1 002	6 377	1 502
DEPENDENCIAS FEDERALES	155	7	2	52	69	24

Nota: Excluye viviendas familiares clasificadas como otra clase (trailer, locales de trabajo, etc.) y viviendas familiares ocupadas de uso ocasional.

CUADRO IV.19

## VIVIENDAS FAMILIARES OCUPADAS CLASIFICADAS POR MATERIAL PREDOMINANTE EN EL PISO SEGUN ENTIDADES FEDERALES

ENTIDADES FEDERALES	TOTAL NACIONAL		
	M A T E R I A L P R E D O M I N A N T E E N E L P I S O	CERAMICO	TIERRA
<b>ESTADOS UNIDOS MEXICANOS</b>			
<b>VEREZUELA</b> .....	2 708 674	768 990	202 240
DISTRITO FEDERAL .....	433 531	247 300	5 835
<b>ESTADOS:</b>			
Ancoátegui .....	121 023	19 666	89 815
Apure .....	31 227	1 533	11 025
Aragua .....	172 228	44 339	8 260
Berinas .....	58 995	4 044	12 003
Bolívar .....	123 810	27 349	8 126
Carabobo .....	203 912	55 106	139 453
Cojedes .....	24 062	1 557	9 343
Palacón .....	86 795	10 561	4 729
Quirico .....	69 182	5 669	6 608
Lara .....	167 060	30 548	11 627
Mérida .....	86 492	22 417	11 713
Miranda .....	291 842	146 039	5 315
Nogagas .....	64 934	6 119	132 798
Nueva Esparta .....	35 274	8 866	51 669
Portuguesa .....	75 801	7 354	25 677
Sucre .....	98 096	10 747	13 204
Táchira .....	119 639	30 347	55 263
Trujillo .....	81 012	9 116	12 091
Yareacuy .....	54 012	3 936	6 817
Zulia .....	291 906	75 412	41 191
			10 705
			45 106
			203 077
			13 417
<b>TERRITORIOS FEDERALES:</b>			
Amazonas .....	8 271	168	1 990
Depto Amacuro .....	9 415	796	2 004
<b>DEPENDENCIAS FEDERALES</b>	155	21	34
			100
			6 113
			6 615

Nota: Excluye viviendas familiares clasificadas como otra clase (trailers, locales de trabajo, etc.) y viviendas familiares ocupadas de uso ocasional.

## CUADRO IV.20

VIVIENDAS FAMILIARES OCUPADAS CLASIFICADAS POR MATERIAL PREDOMINANTE EN EL PISO, SERVICIO DE AGUA CORRIENTE POR TUBERÍA Y EXCUSADO O W.C. A CLOACA, CON INDICACION DEL NÚMERO DE OCUPANTES SEGUN MATERIAL PREDOMINANTE EN EL TECHO Y EN LAS PAREDES EXTERIORES

## TOTAL NACIONAL

MATERIAL PREDOMINANTE EN EL TECHO Y EN LAS PAREDES EXTERIORES	P I S O S V I V I E N D A S		P I S O S O C U P A N T E S	
	TOTAL	MOSAICO Y CEMENTO	TOTAL	MOSAICO Y CEMENTO
T O T A L .....	2.705.673	1.737.444	4.295.869	3.569.175
PLATABANDA .....	841.485	188.379	3.960.901	2.976.560
BLOQUES O LADRILLOS	744.760	157.763	3.503.267	2.681.094
FRISADOS O LADRILLOS	31.559	18.747	159.119	58.724
BLOQUES O LADRILLOS	64.505	11.588	295.956	355.385
CONCRETO .....	53.007	11.261	2.559	1.357
MADERA ASERRADA .....	4.571	-	-	-
ADobe, TAPIA O BAHIA	-	-	-	-
REQUE FRISADO .....	-	-	-	-
ADobe, TAPIA O BAHIA	-	-	-	-
REQUE SIN FRISAR .....	-	-	-	-
OTROS (CAÑA, PALFA, TABLAS, LATA, FALPA, CARTON Y SIMILARES)	166.262	116.836	862.094	237.134
BLOQUES O LADRILLOS	47.813	1.613	181.659	616.899
FRISADOS O LADRILLOS	36.174	60.431	510.696	328.467
BLOQUES O LADRILLOS	94.405	-	-	-
SIN FRISAR .....	1.371	14.736	85.476	77.320
CONCRETO .....	4.178	1.708	20.543	9.103
MADERA ASERRADA .....	3.272	1.697	15.501	4.962
ADobe, TAPIA O BAHIA	-	-	-	-
REQUE FRISADO .....	41.411	34.499	207.198	173.769
ADobe, TAPIA O BAHIA	-	-	-	-
REQUE SIN FRISAR .....	4.382	3.253	22.740	17.131
OTROS (CAÑA, PALMO, TABLAS, LATA, PALFA, CARTON Y SIMILARES)	357.542	171.892	2.049.537	1.865.477
BLOQUES O LADRILLOS	295.303	264.750	1.704.677	1.544.425
BLOQUES O LADRILLOS	44.155	42.058	251.484	8.135
SIN FRISAR .....	3.255	3.392	22.339	2.995
CONCRETO .....	2.606	1.913	12.526	19.344
MADERA ASERRADA .....	-	-	-	-
ADobe, TAPIA O BAHIA	-	-	-	-
REQUE FRISADO .....	8.338	7.638	43.215	9.518
ADobe, TAPIA O BAHIA	-	-	-	-
REQUE SIN FRISAR .....	1.325	959	7.203	4.803
OTROS (CAÑA, PALMO, TABLAS, LATA, FALPA, CARTON Y SIMILARES)	1.728	1.282	8.863	6.601
BLOQUES O LADRILLOS	3	443	9	2.253

NOTA : EXCLUYE VIVIENDAS FAMILIARES OCUPADAS CLASIFICADAS COMO OTRA CLASE (TRAILERS, LOCALES DE TRABAJO, ETC.) Y VIVIENDAS FAMILIARES OCUPADAS DE USO OCASIONAL

(\*) : MOSAICO, GRANITO O MARPOL, CERAMICA, LADRILLO, TERRACOTA, PARQUET, ALFOFRA Y SIMILARES

## CUADRO IV.20

VIVIENDAS FAMILIARES OCUPADAS CLASIFICADAS POR MATERIAL PREDOMINANTE EN EL PISO, SERVICIO DE AGUA CORRIENTE POR TUBERÍA Y EXCUSADO O W.C., A CLASIFICACIÓN DE LA INDIcACION DEL NUMERO DE OCUPANTES SEGUN MATERIAL PREDOMINANTE EN EL TECHO Y EN PAREDES EXTERIORES

## TOTAL NACIONAL

MATERIAL PREDOMINANTE EN EL TECHO Y EN LAS PAREDES EXTERIORES	P I S O S V I V I E N D A S			TOTAL	P I S O S O C U L F A N T E S			
	TOTAL	MOSAICO Y OTROS (*)	CEMENTO		TIERRA	MOSAICO Y OTROS (*)	CEMENTO	TIERRA
LAMINA METALICA (ZINC Y SIMILARES) **	1.296.428	33.874	1.095.299	167.255	7.175.841	178.579	6.129.485	867.777
BLOQUES O LADRILLOS FRISADOS .....	594.756	26.234	568.522	-	3.396.460	142.698	3.253.762	-
BLOQUES O LADRILLOS SIN FRISAR .....	274.658	4.624	203.415	16.419	1.232.640	21.667	1.127.513	83.440
SIN FRISAR .....	13.617	410	13.207	-	77.620	2.251	75.369	-
MADERA ASERRADA .....	51.724	1.552	49.172	-	266.145	6.616	253.529	-
ADOBES, TAPIA O BAHAMAS .....	104.716	529	99.993	3.794	587.456	4.740	562.525	20.191
ADOBES, TAPIA O BAHAMAS SIN FRISAR .....	141.149	104	53.505	87.540	770.745	529	299.837	470.379
OTROS (CANAS, PALMA, TABLAS, LATA, PAJA, CARTON Y SIMILARES) .....	166.808	21	107.685	59.302	850.775	78	556.950	293.747
OTROS (CANAS, PALMA, YERBA BUENA, PAJA, BLOQUES O LADRILLOS FRISADOS .....	44.956	7	15.038	31.911	247.496	19	79.692	167.385
BLOQUES O LADRILLOS SIN FRISAR .....	2.789	1	2.999	689	14.361	3	10.814	3.544
CONCRETO .....	4	1	3	-	59	2	7	-
MADERA ASERRADA .....	14	4	10	-	54	13	41	-
ADOBES, TAPIA O BAHAMAS SIN FRISADO .....	-	-	-	-	-	-	-	-
ADOBES, TAPIA O BAHAMAS SIN FRISAR .....	18.561	1	4.895	13.665	101.399	1	27.597	73.801
OTROS (CANAS, PALMA, TABLAS, LATA, PAJA, CARTON Y SIMILARES) .....	25.588	-	8.031	17.557	131.273	-	41.233	90.040

Nota: Excluye viviendas familiares clasificadas como otra clase (trasteros, locales de trabajo, etc.) y viviendas familiares ocupadas de uso ocasional.

(\*) : MCAICO, GRANITO O MARFOL, CERAMICA, LADRILLO, TERRACOTA, PARQUET, ALFOMBA Y SIMILARES

VIVIENDAS FAMILIARES OCUPADAS CLASIFICADAS POR MATERIAL PREDOMINANTE EN EL PISO, SERVICIO DE AGUA CORRIENTE POR TUBERIA Y EXCUSADO O M.C. A CLOACA, CON INDICACION DEL NUMERO DE OCUPANTES SEGUN MATERIAL PREDOMINANTE EN EL TECHO Y EN LAS PAREDES EXTERIORES

TOTAL NACIONAL

MATERIAL PREDOMINANTE EN EL TECHO Y EN LAS PAREDES EXTERIORES	C O N A G U A		C O R R I E N T E		C O N M. C. A C L O A C A	
	VIVIENDAS	OCUPANTES	VIVIENDAS	OCUPANTES	VIVIENDAS	OCUPANTES
T O T A L .....	1.644.920	8.551.933	1.534.199	7.914.969	106.721	636.964
PLATABANDA .....	754.279	3.533.512	776.521	3.661.792		
BLOQUES O LADRILLOS .....	669.173	3.132.613	686.604	3.255.597		
BLOQUES O LADRILLOS .....	24.430	123.259	26.757	136.135		
CONCRETO .....	60.292	275.222	62.717	288.010		
MADERA ASERRADA .....	384	1.788	442	2.030		
ADOBES, TAPIA O BAHIA .....						
REGUE FRISADO .....						
ADOBES, TAPIA O BAHIA .....						
REQUE SIN FRISAR .....						
OTROS (CAÑA, PALMA, CARTON Y SIMILARES) .....						
TEJA .....	120.344	628.310			110.609	576.539
BLOQUES O LADRILLOS .....	73.530	390.259	68.964	365.194		
FRISADOS .....	8.861	46.721	6.719	35.517		
SIN FRISAR .....	3.191	15.501	3.103	14.742		
CONCRETO .....	2.275	11.147	2.704	13.245		
MADERA ASERRADA .....	29.984	151.669	27.314	138.610		
ADOBES, TAPIA O BAHIA .....	2.486	12.953	1.804	9.229		
REQUE SIN FRISAR .....	17	60				
TARLAS, LATA, PAJA, CARTON Y SIMILARES) .....	241.764	1.388.833	193.352	1.101.750		
ASBESTO Y SIMILARES) .....						
BLOQUES O LADRILLOS .....	207.441	1.195.727	165.566	946.373		
FRISADOS .....	24.696	141.873	19.041	108.565		
SIN FRISAR .....	5.253	13.971	2.564	14.189		
CONCRETO .....	5.027	25.830	1.382	6.375		
MADERA ASERRADA .....	377	2.049	4.482	23.199		
ADOBES, TAPIA O BAHIA .....			294	1.593		
REQUE SIN FRISAR .....						
OTROS (CAÑA, PALMA, TARLAS, LATA, PAJA, CARTON Y SIMILARES) .....	316	1.632	283	1.462		

Nota: Excluye viviendas familiares clasificadas como otra clase (trailers, locales de trabajo, etc.) y viviendas familiares ocupadas de uso ocasional.

(\*) : PCSAIC, GRANITO O MARFOL, CERAMICA, LADRILLO, TERRACOTA, PARQUET, ALFOFERA Y SIMILARES

CUADRO IV.20

VIVIENDAS FAMILIARES OCUPADAS CLASIFICADAS POR MATERIAL PREDOMINANTE EN EL PISO, SERVICIO DE AGUA CORRIENTE POR TUBERIA Y EXCUSADO O M.C. A CLOACA, CON INDICACION DEL NUMERO DE OCUPANTES SEGUN MATERIAL PREDOMINANTE EN EL TECHO Y EN LAS PAREDES EXTERIORES

	TOTAL NACIONAL		C O N A G U A C O R R I E N T E		C O R R I E N T E O C U P A N T E S		C O R R I E N T E O C U P A N T E S	
	VIVIENDAS	OCUPANTES	VIVIENDAS	OCUPANTES	VIVIENDAS	OCUPANTES	VIVIENDAS	OCUPANTES
MATERIAL PREDOMINANTE EN EL TECHO Y EN LAS PAREDES EXTERIORES								
LANTINA METALICA (ZINCO Y SIMILARES) ..	525.002	2.982.737			450.892	2.560.346		
BLOQUES O LADRILLOS ..	349.315	2.007.378			301.000	1.730.187		
FRISADOS ..	84.443	474.113			77.854	437.348		
BLOQUES O LADRILLOS SIN FRISAR ..	6.897	39.825			18.256	34.206		
CONCRETO ..	14.402	76.047			18.256	96.579		
MADERA ASERRADA ..	35.313	195.063			21.394	117.370		
ADOBE, TAPIA O BAHIA-REQUE FRISADO ..	14.786	82.123			5.930	33.036		
ADOBE, TAPIA O BAHIA-REQUE SIN FRISAR ..	19.846	108.188			20.606	111.600		
OTROS (CANEA, PALMA, TABLAS, LATA, PAJA, CARTON Y SIMILARES) ..	3.531	18.541			2.825	14.536		
TABLAS, LATA, PAJA, OTROS (CANEA, PALMA, Y SIMILARES) ..								
BLOQUES O LADRILLOS FRISADOS ..								
BLOQUES O LADRILLOS SIN FRISAR ..	743	3.865			638	3.230		
CONCRETO ..	4	9			4	9		
MADERA ASERRADA ..	7	25			12	47		
ADOBE, TAPIA O BAHIA-REQUE FRISADO ..								
ADOBE, TAPIA O BAHIA-REQUE SIN FRISAR ..	994	5.232			415	2.201		
OTROS (CANEA, PALMA, TABLAS, LATA, PAJA, Y SIMILARES) ..	1.783	9.390			1.755	9.049		

Nota: Excluye viviendas familiares clasificadas como otra clase (tralleres, locales de trabajo, etc.) y viviendas familiares ocupadas de uso ocasional.

(\*) : MOSAICO, GRANITO O MARPOL, CERAMICA, LADRILLO, TERRACOTA, PARQUET, ALFOPERA Y SIMILARES

CUADRO IV.01  
 VIVIENDAS FAMILIARES OCUPADAS POR TIPO DE VIVIENDA SEGUN AREA, UBICACION DE LA INSTALACION PARA AGUA  
 CORRIENTE POR TUBERIA, DISPONIBILIDAD DE SERVICIO DE ABASTECIMIENTO DE AGUA, TIPO DE SERVICIO SANITARIO  
 Y DISPONIBILIDAD DE CUARTOS DE BAÑO CON DUCHA O REGADERA  
 TOTAL NACIONAL

AREA, UBICACION DE LA INSTALACION PARA AGUA CORRIENTE POR TUBERIA, DISPONIBILIDAD DE SERVICIO SANITARIO Y TIPO DE SERVICIO DE ABASTECIMIENTO DE AGUA, TIPO DE SERVICIO SANITARIO Y DISPONIBILIDAD DE CUARTOS DE BAÑO CON DUCHA O REGADERA	TOTAL	CASA O QUINTA	APART. EN EDIFICIO, CASA O QUINTA	PIEZA EN CASA, QUINTA O APTO.	PIEZA EN CASA O VECCINDAD	VIVIENDA RUSTICA (RANCHO O CAMPESINO)	VIVIENDA IMPROVISADA (RANCHO UR-BANO)
AGUA CORRIENTE POR TUBERIA.....	2.708.674	1.804.404	405.178	53.229	26.258	164.824	257.781
DENTRO DE LA VIVIENDA.....	1.644.920	1.140.542	405.178	32.081	26.258	138.724	153.479
FUERA DE LA VIVIENDA.....	665.319	493.566	—	15.075	11.317	38.724	104.302
NO TIENE.....	398.435	170.296	—	6.073	2.945	114.034	105.083
ABASTECIMIENTO DE AGUA.....	2.708.674	1.804.404	405.178	53.229	26.258	164.824	257.781
CON SERVICIO.....	1.136.328	1.515.827	405.178	44.038	26.258	26.258	118.765
SIN SERVICIO.....	107.740	59.857	—	1.817	7.686	38.420	38.420
PILA PUBLICA.....	12.915	67.463	—	1.038	14.249	17.686	46.865
CAMION TANQUE.....	12.915	67.463	—	1.038	14.249	17.686	46.865
CERTOS MEDIOS.....	2.708.674	1.804.404	405.178	53.229	26.258	164.824	257.781
SERVICIO SANITARIO.....	1.532.360	1.392.376	405.178	35.436	—	113.627	55.731
CON SERVICIO.....	1.532.360	1.392.376	405.178	35.436	—	113.627	55.731
EXCUSADO O W.C. CONECTADO A.....	398.161	344.342	399.761	35.436	—	6.768	83.082
POZO SEPTICO.....	336.109	227.957	5.417	—	—	2.937	13.731
EXCUSADO DE HOYO O LETRINA.....	446.205	178.871	—	—	—	20.334	87.748
NO TIENE EXCUSADO.....	2.708.674	1.804.404	405.178	13.473	26.258	134.672	84.938
N.D. DE CUARTOS DE BAÑO CON DUCHA O REGADERA.....	1.639.147	1.071.985	257.167	35.935	26.258	161.824	257.781
CON DUCHA.....	102.973	211.806	95.353	—	—	7.045	67.015
CON REGADERA.....	162.973	409.179	52.658	—	—	173	1.381
3 Y MAS.....	798.838	411.295	—	17.294	26.258	154.606	189.385
NO TIENE.....	2.194.046	1.490.587	402.517	45.115	25.482	226.357	226.357
AGUA CORRIENTE POR TUBERIA.....	1.488.720	1.002.554	402.517	30.692	11.410	114.034	114.034
DENTRO DE LA VIVIENDA.....	511.897	391.786	—	13.619	11.047	38.724	38.724
FUERA DE LA VIVIENDA.....	193.429	56.407	—	4.804	2.825	75.310	75.310
NO TIENE.....	2.194.046	1.490.587	402.517	49.115	25.482	226.357	226.357
ABASTECIMIENTO DE AGUA.....	1.899.097	1.322.690	402.517	41.944	25.482	106.464	106.464
CON SERVICIO.....	83.265	45.866	—	1.511	—	35.928	35.928
PILA PUBLICA.....	83.265	45.866	—	1.511	—	35.928	35.928
CAMION TANQUE.....	83.265	45.866	—	1.511	—	35.928	35.928
CERTOS MEDIOS.....	128.565	82.547	—	—	—	43.176	43.176
SERVICIO SANITARIO.....	2.194.046	1.490.587	402.517	49.115	25.482	226.357	226.357
CON SERVICIO.....	1.772.161	1.252.595	402.517	38.085	—	114.034	114.034
EXCUSADO O W.C. CONECTADO A.....	1.474.590	999.466	397.902	34.700	—	45.259	45.259
POZO SEPTICO.....	297.571	253.129	4.615	—	—	36.442	36.442
EXCUSADO DE HOYO O LETRINA.....	233.917	155.089	—	—	—	9.192	9.192
NO TIENE EXCUSADO.....	187.968	82.903	—	—	—	78.828	78.828
N.D. DE CUARTOS DE BAÑO CON DUCHA O REGADERA.....	1.593.076	1.090.587	405.178	11.030	25.482	68.535	68.535
CON DUCHA.....	1.293.076	901.459	258.791	34.337	—	226.357	226.357
CON REGADERA.....	158.941	105.242	52.167	—	—	62.449	62.449
3 Y MAS.....	518.941	105.242	52.167	—	—	1.290	1.290
NO TIENE.....	456.765	253.939	—	14.778	25.482	—	162.566

Nota: Excluye viviendas familiares clasificadas como otra clase (trouloro, locales de trabajo, etc.) y viviendas familiares ocupadas de uso comunal.



CUADRO IV.21  
 VIVIENDAS FAMILIARES OCUPADAS POR TIPO DE VIVIENDA SEGUN AREA, UBICACION DE LA INSTALACION PARA AGUA  
 CORRIENTE POR TUBERIA, DISPONIBILIDAD DE SERVICIO DE AGLA, TIPO DE SERVICIO SANITARIO  
 Y DISPONIBILIDAD DE CUARTOS DE BANO CON DUCHA O REGADERA

TOTAL NACIONAL

AREA, UBICACION DE LA INSTALACION PARA AGUA CORRIENTE POR TUBERIA, Y DISPONIBILIDAD DE SERVICIO DE AGLA, TIPO DE SERVICIO SANITARIO Y DISPONIBILIDAD DE CUARTOS DE BANO CON DUCHA O REGADERA	TOTAL	CASA O QUINTA	APART. EN EDIFICIO, CASA O QUINTA	PIEZA EK CASA, QUINTA O APTO.	PIEZA EN CASA DE VELOCIDAD	VIVIENDA RUSTICA (RANCHO CAMPESINO)	VIVIENDA IMPROVISA DA (BAND)
*AREA INTERMEDIA*							
AGUA CORRIENTE POR TUBERIA.....	164,426	84,812	825	819	660	-	17,310
DENTRO DE LA VIVIENDA.....	52,149	49,194	825	819	592	-	2,955
FUERA DE LA VIVIENDA.....	35,251	27,622	-	327	296	-	7,608
NO TIENE.....	84,812	84,812	-	429	124	-	7,177
ABASTECIMIENTO DE AGUA.....	79,158	68,677	825	819	660	-	17,310
ACUEDUCTO.....	4,357	2,757	825	596	660	-	8,400
CAMION TANQUE.....	6,096	4,334	-	40	-	-	1,560
OTROS MEDIOS.....	14,815	9,044	-	64	-	-	1,698
SERVICIO SANITARIO.....	104,426	84,812	825	819	660	-	3,852
EXCUSADO O W.C. CONECTADO A.....	57,053	53,279	825	819	-	-	17,310
CLOACA.....	24,879	25,277	575	591	-	-	2,766
POZO SEPTICO.....	32,174	29,982	250	179	-	-	1,763
EXCUSADO DE HOYO O LETRINA.....	28,315	15,423	-	379	-	-	5,405
NO TIENE EXCUSADO.....	104,426	84,812	825	819	660	-	17,310
N.DE CUARTOS DE BANCOS CON DUCHA O REG.....	54,600	50,509	458	427	660	-	3,006
1.....	5,624	5,219	143	143	-	-	62
2.....	1,435	1,411	24	392	660	-	14,242
3 Y MAS.....	42,967	27,673	-	-	-	-	-
*AREA RURAL							
AGUA CORRIENTE POR TUBERIA.....	104,202	229,005	1,836	3,292	114	161,824	14,126
DENTRO DE LA VIVIENDA.....	118,170	64,283	1,836	1,159	36	38,086	1,447
FUERA DE LA VIVIENDA.....	410,202	229,005	-	1,160	116	114,014	8,517
NO TIENE.....	158,073	124,460	1,836	2,295	116	161,824	14,126
ABASTECIMIENTO DE AGUA.....	20,098	11,214	1,836	1,498	116	26,282	3,901
ACUEDUCTO.....	40,460	23,865	-	335	-	7,486	932
CAMION TANQUE.....	191,571	69,466	-	1,176	-	14,249	1,991
OTROS MEDIOS.....	410,202	229,005	1,836	3,295	116	113,627	7,502
SERVICIO SANITARIO.....	103,146	91,762	1,836	1,231	-	161,824	14,126
EXCUSADO O W.C. CONECTADO A.....	34,730	30,471	1,284	1,063	-	2,038	1,603
CLOACA.....	68,416	61,281	352	754	-	4,731	1,146
POZO SEPTICO.....	27,979	83,345	-	-	-	20,384	3,535
EXCUSADO DE HOYO O LETRINA.....	410,202	229,005	1,836	2,046	116	134,672	8,982
NO TIENE EXCUSADO.....	103,146	90,017	1,718	1,171	-	161,824	14,126
N.DE CUARTOS DE BANCOS CON DUCHA O REG.....	7,425	81	81	7,425	-	7,404	1,520
1.....	2,200	37	37	2,124	116	154,606	12,577
2.....	299,106	129,683	-	-	-	-	-
3 Y MAS.....	-	-	-	-	-	-	-

Nota: Excluye viviendas familiares clasificadas como otra clase (trailers, locales de trabajo, etc.) y viviendas familiares ocupadas de uso ocasional.

VIVIENDAS FAMILIARES OCUPADAS CLASIFICADAS POR UBICACION DE LA INSTALACION PARA AGUA  
 CUBRIRTE POR TUBERIA SEGUN ENTIDADES FEDERALES  
 TOTAL NACIONAL

ENTIDADES FEDERALES	UBICACION DE LA INSTALACION PARA AGUA CORRIENTE POR TUBERIA		NO TIENE	
	TOTAL	DENTRO DE LA VIVIENDA		FORA DE LA VIVIENDA
VENEZUELA .....	2 708 674	1 644 920	665 319	398 435
DISTRITO FEDERAL .....	433 531	348 045	67 117	18 369
<b>ESTADOS:</b>				
Ansoátegui .....	121 023	58 801	34 919	27 303
Apure .....	31 227	10 848	9 100	11 279
Aragua .....	172 228	110 092	45 666	16 470
Barinas .....	58 995	28 115	16 724	14 156
Bolívar .....	123 810	61 334	34 578	27 898
Carebo .....	203 912	124 241	54 088	25 583
Cojedes .....	24 062	10 484	7 838	5 740
Falcón .....	86 791	42 123	21 502	23 170
Guríre .....	69 182	34 436	17 981	16 765
Lara .....	167 060	91 038	38 308	37 714
Mérida .....	86 492	59 846	19 538	7 108
Miranda .....	291 842	204 973	55 943	30 866
Monagas .....	64 934	33 361	18 652	12 921
Nueva Esparta .....	35 274	20 960	10 175	4 139
Portuguesa .....	75 801	36 185	25 128	14 488
Sucre .....	98 096	51 808	21 030	25 298
Táchira .....	119 639	86 393	26 408	6 838
Trujillo .....	81 012	49 370	19 400	12 242
Yareacuy .....	94 012	28 772	18 024	7 216
Zulia .....	291 906	146 952	98 017	46 937
<b>REPERFORIOS FEDERALES:</b>				
Amazonas .....	8 271	3 121	2 462	2 688
Delta Amacuro .....	9 415	3 661	2 688	3' 066
<b>REPERFORIAS FEDERALES</b>				
		1	33	121

Nota: Excluye viviendas familiares clasificadas como otra clase ( trailers, locales de trabajo, etc. ) y viviendas familiares ocupada de uso ocasional

CUADRO IV.23

VIVIENDAS FAMILIARES OCUPADAS CLASIFICADAS POR DISCAPACIDAD DE SERVIDOR DE ARMASTRUEMENTO  
DE AGUA SEQUI ENTIDADES FEDERALES

ENTIDADES FEDERALES	TOTAL NACIONAL					OTROS MEDIOS
	S E R V I C I O	D E	A B A S T E C I M I E N T O	D E	A G U A	
TOTAL	ACONDUCCION	PILA PUBLICA	CANTON TANQUE			
VENEZUELA .....	2 136 328	107 760	129 815		334 751	
DISTRITO FEDERAL .....	369 532	20 033	7 275		16 691	
ESTADOS:						
Añoatlegui .....	67 414	5 626	11 304		16 679	
Apure .....	15 874	1 144			14 016	
Aragua .....	144 316	7 309	5 864		14 739	
Barinas .....	39 405	1 153			18 200	
Bolívar .....	89 325	4 133	14 070		16 282	
Carabobo .....	163 830	11 045	12 417		16 620	
Cojedes .....	16 837	1 154	227		5 844	
Guárico .....	57 709	4 334	10 892		13 860	
Lara .....	69 182	3 237	2 242		15 033	
Mérida .....	121 553	5 100	13 664		26 743	
Miranda .....	70 325	2 024	530		13 615	
Nueva Esparta .....	241 793	11 340	14 292		24 417	
Portuguesa .....	47 869	4 644	1 373		11 028	
Sucre .....	29 627	1 583	1 417		2 647	
Táchira .....	56 369	3 130			14 917	
Trujillo .....	67 345	6 252	4 276		20 223	
Yareacuy .....	119 639	1 630	656		13 316	
Zulia .....	81 012	2 813	1 732		16 335	
	54 012	1 810	941		6 904	
	291 906	7 581	24 353		30 962	
TERRITORIOS FEDERALES:						
Amazonas .....	8 271	306	141		2 665	
Delta Amacuro .....	9 415	342	334		2 921	
DEPENDENCIAS FEDERALES	155	57	-		98	

Nota: Excluye viviendas familiares clasificadas como otra clase ( trailers, locales de trabajo, etc. ) y viviendas familiares ocupada de uso ocasional

CUADRO IV.-24  
**VIVIENDAS FAMILIARES OCUPADAS CLASIFICADAS POR NÚMERO DE CUARTOS DE BAÑO CON DUCHA  
 O RESADERA SIN O SIN ENTIDADES FEDERALES**

ENTIDADES FEDERALES	TOTAL	TOTAL NACIONAL					NO TRABAJA
		NÚMERO DE CUARTOS DE BAÑO CON DUCHA O RESADERA					
		TOTAL	1	2	3 Y MAS		
<b>VENEZUELA</b> .....	<b>2 708 674</b>	<b>1 909 836</b>	<b>1 439 147</b>	<b>308 713</b>	<b>161 976</b>	<b>798 838</b>	
DISTRITO FEDERAL .....	453 531	297 706	55 514	21 861	58 450		
<b>ESTADOS:</b>							
Acoategui .....	121 023	75 658	56 650	14 323	4 685	45 365	
Apure .....	31 227	13 593	11 576	1 572	445	17 634	
Aragua .....	172 228	134 813	103 833	23 318	7 662	37 415	
Barinas .....	58 995	32 871	27 217	4 220	1 434	26 124	
Bolívar .....	123 810	74 961	58 456	11 821	4 684	48 849	
Cerabobo .....	203 912	148 893	108 426	27 134	13 333	55 019	
Cojedes .....	24 062	13 633	11 696	1 950	367	10 429	
Zalcón .....	86 795	50 983	40 851	7 304	2 788	35 842	
Cuátrico .....	69 182	40 148	33 612	4 859	1 677	29 034	
Lara .....	167 060	107 897	83 428	16 526	7 943	59 163	
Merida .....	86 492	60 386	44 408	10 110	5 864	76 106	
Niranda .....	291 842	226 133	135 009	43 867	47 257	65 709	
Nongesá .....	64 934	38 988	29 474	6 635	2 479	26 346	
Nueva Esparta .....	35 274	23 975	17 714	4 278	1 983	11 299	
Portuguesa .....	75 801	48 343	40 874	5 444	2 025	27 468	
Sucre .....	98 096	53 004	41 770	8 529	2 705	45 082	
Táchira .....	119 639	89 776	68 289	14 546	6 941	29 863	
Trajillo .....	81 012	48 092	39 657	5 706	2 729	32 920	
Veracruz .....	54 012	37 538	32 863	3 624	1 051	16 474	
Zulia .....	291 906	208 105	149 735	36 696	21 674	83 801	
<b>TERRITORIOS FEDERALES:</b>							
Amazonas .....	8 271	3 520	2 867	505	148	4 751	
Delta Amacuro .....	9 415	3 867	3 029	632	206	5 546	
<b>DEPENDENCIAS FEDERALES</b>							
	195	8	7	-	1	147	

Nota: Excluye viviendas familiares clasificadas como otra clase ( trailers, locales de trabajo, etc. ) y viviendas familiares ocupada de uso ocasional

VIVIENDAS FAMILIARES OCUPADAS CLASIFICADAS POR DISPONIBILIDAD Y TIPO DE SERVICIO  
SANTUARIO SEGUN ENTIDADES FEDERALES

TOTAL NACIONAL

ENTIDADES FEDERALES	TOTAL	D I S P O N I B I L I D A D D E S E R V I C I O H A B I T A B I O				NO TIENER	
		TOTAL	A CLONCA	EXCUSADO O V.C. CONECTADO			EXCUSADO DE HO- YO O LENTEJA
				A POZO SEMPLIC			
<b>VEREJUELA</b> .....	2 708 674	2 268 469	1 534 199	398 161	336 109	440 205	
DISTRITO FEDERAL .....	433 531	403 042	382 381	15 940	4 721	30 489	
<b>ESTADOS:</b>							
Acootegui .....	121 023	100 470	46 141	29 630	24 699	20 563	
Agave .....	31 227	17 887	5 114	6 208	6 565	13 340	
Arque .....	172 228	157 063	99 411	38 786	18 866	15 165	
Bartola .....	36 995	41 034	18 199	13 320	9 515	17 961	
Bolivar .....	123 810	107 240	49 104	24 147	33 989	16 570	
Carabobo .....	203 912	184 468	120 173	34 371	29 924	19 444	
Cajalun .....	24 062	18 076	8 968	5 985	5 123	5 986	
Guarico .....	66 795	65 210	31 368	16 238	17 584	21 585	
L .....	69 182	52 878	26 917	10 872	15 089	16 304	
L .....	167 060	131 890	64 612	11 201	36 077	35 174	
Mérida .....	66 492	65 620	51 439	9 397	4 784	20 872	
Miranda .....	291 842	259 942	210 172	34 747	15 023	31 900	
Monagas .....	64 934	51 435	22 413	16 254	12 768	13 499	
Nueva Esparta .....	35 274	30 891	13 127	9 665	8 099	4 365	
Portuguesa .....	75 801	56 000	28 710	11 168	16 122	19 601	
Sucre .....	98 096	69 324	36 738	18 336	14 250	28 772	
Táchira .....	119 639	95 322	82 515	8 875	3 932	24 317	
Trujillo .....	81 012	55 012	39 424	7 844	7 744	26 000	
Yarecu .....	54 012	45 698	22 282	10 251	13 165	8 314	
Zulia .....	291 906	247 924	151 491	63 662	32 751	43 962	
<b>TERMINOS FEDERALES:</b>							
Amazonse .....	8 271	5 587	1 868	1 576	2 143	2 684	
Delta Amacuro .....	19 415	6 395	1 610	1 595	3 150	3 060	
<b>DEPENDENCIAS FEDERALES</b>							
	155	101	2	73	26	54	

Nota: Excluye viviendas familiares clasificadas como otra clase ( trailers, locales de trabajo, etc. ) y viviendas familiares ocupada de uso ocasional

CUADRO IV-26 VIVIENDAS FAMILIARES OCUPADAS POR TIPO DE VIVIENDA SEGUN AREA, CLASE DE ALUMBRADO Y COMBUSTIBLE UTILIZADO PARA COCINAR TOTAL NACIONAL

	TOTAL	CASA O QUINTA	APART. EN EDIFICIO, CASA O QUINTA	PIEZA EN CASA, QUINTA O APTO.	PIEZA EN CASA DE VEJINADO	VIVIENDA RUSTICA (BANCHO UR-CAMPESTINO)	VIVIENDA RUSTICA (BANCHO URBANO)
CLASE DE ALUMBRADO.....	5,708,674	1,804,404	405,178	26,258	161,824	257,781	206,412
ELECTRICO.....	2,558,592	1,683,703	400,234	49,597	34,070	206,512	189,008
SERVICIO PUBLICO.....	2,580,457	1,670,594	399,768	49,144	24,869	204,483	189,008
PLANTA PROPIA.....	18,135	13,107	466	253	127	1,729	1,260
OTRO TIPO.....	310,082	120,701	4,994	3,832	127,754	51,569	1,260
COMBUSTIBLE UTILIZADO							
PARA COCINAR.....	2,708,674	1,804,404	405,178	26,258	161,824	257,781	206,412
GAS.....	1,983,238	1,432,450	347,586	35,688	115,282	137,697	115,282
ALUMBRADO.....	310,319	178,561	3,891	3,891	22,219	80,735	80,735
HEROSENE O GASOLINA.....	50,040	34,096	2,654	1,041	182	3,259	3,259
ELECTRICIDAD.....	122,842	80,852	—	—	116,389	25,621	25,621
OTRA CLASE (LEÑA, CARBON	102,215	90,625	6,864	11,751	7,742	10,670	10,670
NO COCINAR.....							
*AREA URBANA*	2,154,046	1,490,597	402,517	49,115	25,482	286,345	286,345
CLASE DE ALUMBRADO.....	2,099,993	1,442,594	397,934	46,394	24,289	189,008	189,008
ELECTRICO.....	2,094,428	1,438,701	397,539	46,070	24,119	189,008	189,008
SERVICIO PUBLICO.....	5,553	3,697	36	36	1,193	1,260	1,260
PLANTA PROPIA.....	94,063	45,180	4,583	2,921	1,193	37,177	37,177
OTRO TIPO.....							
COMBUSTIBLE UTILIZADO							
PARA COCINAR.....	1,787,258	1,264,685	345,508	31,152	14,285	226,345	226,345
GAS.....	1,326,602	964,685	249,494	25,482	14,285	179,557	179,557
HEROSENE O GASOLINA.....	214,391	132,602	2,494	4,237	3,701	3,129	3,129
ELECTRICIDAD.....	88,041	33,503	47,782	2,594	1,033	5,129	5,129
OTRA CLASE (LEÑA, CARBON	25,670	12,772	—	—	—	13,398	13,398
ETC).....	78,482	47,525	6,733	11,132	4,463	8,833	8,833
NO COCINAR.....							
*AREA INTERMEDIA*	1,614,236	84,812	8,925	819	600	17,310	17,310
CLASE DE ALUMBRADO.....	1,578,592	79,625	787	776	599	10,708	10,708
ELECTRICO.....	1,578,592	79,625	787	776	599	10,708	10,708
SERVICIO PUBLICO.....	91,600	78,914	787	787	591	10,561	10,561
PLANTA PROPIA.....	1,486,992	509	—	11	8	167	167
OTRO TIPO.....	12,131	5,187	38	43	61	6,002	6,002
COMBUSTIBLE UTILIZADO							
PARA COCINAR.....	1,484,426	84,812	8,925	819	600	17,310	17,310
GAS.....	65,657	59,331	659	401	401	4,839	4,839
ALUMBRADO.....	21,781	15,570	114	162	167	5,772	5,772
HEROSENE O GASOLINA.....	706	590	13	25	7	73	73
ELECTRICIDAD.....	11,649	5,085	—	—	—	5,664	5,664
OTRA CLASE (LEÑA, CARBON	4,593	1,346	39	173	83	962	962
ETC).....							
NO COCINAR.....							

Nota: Excluye viviendas familiares clasificadas como otra clase (trailers, locales de trabajo, etc.) y viviendas familiares ocupadas de uso ocasional.

VIVIENDAS FAMILIARES OCUPADAS POR TIPO DE VIVIENDA SEGUN AREA, CLASE DE ALUMBRADO  
Y COMBUSTIBLE UTILIZADO PARA COCINAR

## TOTAL NACIONAL

AREA, CLASE DE ALUMBRADO Y COMBUSTIBLE UTILIZADO PARA COCINAR	T I P O D E V I V I E N D A												
	CASA O QUINTA	APART. EN EDIFICIO, CASA O QUINTA	PIEZA EN CASA, QUINTA O APTO.	PIEZA EN CASA DE VECINDAD	VIVIENDA RUSTICA (RANCHO CAMPESENO)	VIVIENDA IMPROVISADA (RANCHO UR- BANO)	TOTAL	CASA O QUINTA	APART. EN EDIFICIO, CASA O QUINTA	PIEZA EN CASA, QUINTA O APTO.	PIEZA EN CASA DE VECINDAD	VIVIENDA RUSTICA (RANCHO CAMPESENO)	VIVIENDA IMPROVISADA (RANCHO UR- BANO)
*AREA RURAL*													
CLASE DE ALUMBRADO.....	229.005	1.836	3.295	116	161.824	14.126	410.202	229.005	1.836	3.295	116	161.824	14.126
ELECTRICO.....	161.880	1.453	2.427	108	54.070	6.336	206.314	161.880	1.453	2.427	108	54.070	6.336
SERVICIO PUBLICO.....	152.979	1.422	2.285	108	51.597	6.036	194.459	152.979	1.422	2.285	108	51.597	6.036
PLANTA PROPIA.....	8.901	171	138	-	2.473	302	11.885	8.901	171	138	-	2.473	302
OTRO TIPO.....	67.125	343	868	8	127.754	7.790	203.888	67.125	343	868	8	127.754	7.790
COMBUSTIBLE UTILIZADO													
PARA COCINAR.....	229.005	1.834	3.295	116	161.824	14.126	410.202	229.005	1.834	3.295	116	161.824	14.126
ALUMBRADO.....	105.434	1.431	2.055	71	15.292	3.030	130.283	105.434	1.431	2.055	71	15.292	3.030
KEROSENE O GASOLINA.....	47.000	299	787	27	22.219	3.606	74.000	47.000	299	787	27	22.219	3.606
ELECTRICIDAD.....	1.800	14	57	1	182	56	1.823	1.800	14	57	1	182	56
OTRA CLASE (LEÑA, CARBON ETC).....	62.595	-	-	-	116.389	6.559	185.543	62.595	-	-	-	116.389	6.559
NO COCINA.....	9.764	92	446	17	7.742	873	18.914	9.764	92	446	17	7.742	873

Nota: Excluye viviendas familiares clasificadas como otra clase (trailers, locales de trabajo, etc.) y viviendas familiares ocupadas de uso ocasional.

VIVIENDAS FAMILIARES OCUPADAS POR CLASE DE ALUMBRADO Y COMESTIBLE UTILIZADO PARA COCINAR SIN ENTIDADES FEDERALES

ENTIDADES FEDERALES	TOTAL NACIONAL										
	TOTAL	CLASE DE ALUMBRADO		COMESTIBLE UTILIZADO PARA COCINAR						OTRA CLASE (LEÑA O CARBÓN)	NO COCINA
		SERVICIO PÚBLICO	PROPIA	OTRO TIPO	GAS	KEROSENE O GASOLINA	ELECTRICIDAD	OTRA CLASE (LEÑA O CARBÓN)			
VENEZUELA .....	2 708 674	2 380 457	18 135	310 082	1 993 238	310 319	90 040	222 862	102 215		
DISTRITO FEDERAL .....	433 531	419 688	1 409	12 434	370 697	20 233	25 623	728	16 250		
<b>ESTADOS:</b>											
Ansoátegui .....	121 023	103 946	1 170	15 907	98 594	3 567	1 125	13 804	3 933		
Apure .....	31 227	18 604	535	12 088	18 001	2 533	131	9 245	1 317		
Aragua .....	172 228	162 810	577	9 641	141 643	19 475	2 947	2 442	5 721		
Batanes .....	58 995	40 531	932	17 532	35 257	7 967	200	13 547	2 024		
Bolívar .....	123 810	109 142	450	13 218	99 893	4 958	6 025	7 460	5 474		
Carabobo .....	205 912	191 033	277	4 853	160 166	30 383	3 627	2 322	7 414		
Cojedes .....	24 062	18 932	217	17 331	14 736	5 176	144	3 263	743		
Falcón .....	86 195	68 247	647	13 762	55 474	13 644	1 535	12 418	2 069		
Guárico .....	187 060	176 478	1 447	29 635	51 917	4 277	3 543	10 576	2 969		
Lara .....	66 492	68 315	976	17 802	89 044	46 470	2 268	21 279	7 999		
Mérida .....	291 842	272 137	203	17 812	56 828	10 436	844	14 560	3 824		
Miranda .....	64 934	64 360	453	9 917	219 159	20 202	35 956	5 668	10 857		
Monagas .....	35 274	35 990	537	1 181	46 112	6 399	546	9 857	2 020		
Nueva Esparta .....	75 801	57 804	537	17 460	39 788	20 134	313	1 102	1 236		
Portuguesa .....	98 096	80 962	541	16 993	63 806	6 432	668	23 086	3 284		
Sucre .....	119 639	101 874	868	16 897	77 959	18 171	645	17 704	5 160		
Táchira .....	81 012	59 343	649	21 020	41 143	18 448	290	18 118	3 053		
Trujillo .....	54 012	46 482	305	7 325	29 046	16 944	393	5 441	2 188		
Yaracuy .....	291 906	268 375	846	21 685	233 532	31 247	5 283	12 854	8 990		
Zulia .....	8 271	5 984	182	2 095	3 143	1 596	146	2 892	494		
Amazonas .....	9 415	4 958	163	2 294	6 596	247	35	2 209	328		
Delta Amacuro .....											
DEPENDENCIAS FEDERALES	155	101	8	46	71	70	-	5	9		

Nota: Excluye viviendas familiares clasificadas como otra clase ( trailers, locales de trabajo, etc. ) y viviendas familiares ocupada de uso ocasional



VIVIENDAS FAMILIARES OCUPADAS POR TIPO DE VIVIENDA SEGUN AREA, NUMERO DE VEHICULOS PARA USO FAMILIAR Y EQUIPAMIENTO DEL HOGAR

TOTAL NACIONAL	T I P O D E V I V I E N D A										
	AREA, NUMERO DE VEHICULOS PARA USO FAMILIAR Y EQUIPAMIENTO DEL HOGAR		CASA O QUINTA		PIEZA EN CUENTA O APTO.		PIEZA EN CASA O QUINTA		VIVIENDA RUSTICA (RANCHO O CAMPESTINO)		VIVIENDA IMPROVISADA (RANCHO URBANO)
NO. DE VEHICULOS PARA USO FAMILIAR.....	2,708,674	1-804,404	405,178	53,229	26,358	161,824	257,781	161,824	6,454	18,563	1,251
1.....	176,938	45,639	185,005	8,529	2,839	6,454	18,563	6,454	696	1,251	
2.....	477,033	115,038	57,823	950	245						
3.....	29,892	2,544	6,348								
4 Y MAS.....	9,382	8,223	1,159								
NO TIENE.....	1,815,409	1,201,304	154,843	43,750	23,174	154,501	237,837	154,501			
EQUIPAMIENTO DEL HOGAR.....	1,926,849	1,204,404	405,178	53,229	26,258	161,824	257,781	161,824			
REFRIGERADORA O NEVERA.....	1,926,849	1,204,404	405,178	53,229	26,258	161,824	257,781	161,824			
LAVADORA.....	1,053,409	759,545	282,727	24,766	12,819	14,144	111,938	14,144			
SECADORA DE ROPA.....	138,040	67,269	24,100	8,695	3,594	1,294	31,875	1,294			
CALENTADOR DE AGUA.....	392,015	157,325	228,510	3,877	139	135	623	135			
TELEFONO.....	1,535,331	1,367,945	379,550	30,628	15,051	12,576	128,921	12,576			
ATRE ACONDICIONADO.....	186,431	270,316	419,828								
*AREA URBANA.....	462,264	143,819	41,324	1,288	1,288						
*AREA INTERMEDIA*.....		204,966	1,675	13,726	8,268	139,893	93,732	139,893			
NO. DE VEHICULOS PARA USO FAMILIAR.....	2,394,046	1,490,587	402,517	49,115	25,462						
1.....	618,388	404,021	8,082	2,767							
2.....	165,746	105,799	57,754	894	232						
3.....	27,962	21,636	6,326								
4 Y MAS.....	8,628	7,473	1,155								
NO TIENE.....	1,573,322	949,651	152,911	40,139	22,483						
EQUIPAMIENTO DEL HOGAR.....	2,194,046	1,490,587	402,517	49,115	25,462						
REFRIGERADORA O NEVERA.....	1,772,534	1,250,767	381,177	42,517	12,481						
LAVADORA.....	1,048,365	716,722	288,765	8,470	3,624						
SECADORA DE ROPA.....	383,383	156,930	74,055	156	600						
CALENTADOR DE AGUA.....	1,749,001	1,224,072	228,188	3,823	500						
TELEFONO.....	1,266,074	1,106,074	279,210	29,382	15,557						
ATRE ACONDICIONADO.....	182,170	139,600	41,732	1,358	7,911						
*AREA INTERMEDIA*.....	164,023	90,245	1,654	11,544							
NO. DE VEHICULOS PARA USO FAMILIAR.....	104,626	84,812	825	819	660						
1.....	16,899	15,598	274	274	64						
2.....	3,095	2,929	50	104	11						
3.....	360	360	10	3							
4 Y MAS.....	392	386									
NO TIENE.....	83,444	65,507	491	71	585						
EQUIPAMIENTO DEL HOGAR.....	104,626	84,812	825	819	660						
REFRIGERADORA O NEVERA.....	61,242	55,966	611	612	259						
LAVADORA.....	18,700	17,624	286	310	259						
SECADORA DE ROPA.....	1,107	1,039	2	51	3						
CALENTADOR DE AGUA.....	6,082	3,765	230	17	13						
TELEFONO.....	55,755	50,441	555	333	248						
ATRE ACONDICIONADO.....	2,250	2,189	61								
*AREA INTERMEDIA*.....	1,549	1,599	33	17							
NO TIENE.....	29,243	17,644	3	356	309						

Nota: Excluye viviendas familiares clasificadas como otra clase (trailers, locales de trabajo, etc.) y viviendas familiares ocupadas de uso ocasional.

CUADRO IV.28 VIVIENDAS FAMILIARES OCUPADAS POR TIPO DE VIVIENDA SEGUN AREA, NUMERO DE VEHICULOS PARA USO FAMILIAR Y EQUIPAMIENTO DEL HOGAR

AREA, NUMERO DE VEHICULOS PARA USO FAMILIAR Y EQUIPAMIENTO DEL HOGAR	T I P O D E V I V I E N D A				VIVIENDA RUSTICA (RANCHO URBANOCAMPESESINO)	VIVIENDA IMPROVEENIDA (RANCHO URBANO)
	CASA O QUINTA	APART. EN EDIFICIO, CASA O QUINTA	PIEZA EN CASA, QUINTA O APTO.	PIEZA EN CASA DE VEICINDAD		
TOTAL NACIONAL	229,005	1,836	3,295	116	161,824	14,126
*AREA RURAL*	36,671	322	583	2	6,627	700
NC. DE VEHICULOS PARA USO FAMILIAR.....	0,310	12	33	-	696	74
1.....	1,559	4	-	-	-	-
2.....	1,856,154	1,441	2,899	-	154,501	13,352
3.....	229,005	1,836	3,295	116	161,824	14,126
4.....	103,782	939	1,044	55	14,144	2,697
5.....	24,208	246	174	11	1,294	408
6.....	1,370	17	10	-	115	34
7.....	4,193	52	37	-	12,576	2,515
8.....	93,447	778	912	46	-	-
9.....	1,291	36	1,13	-	159,893	10,112
10.....	3,291	58	1,13	-	-	-
11.....	97,077	22	1,846	48	-	-
12.....	2,46,998	22	-	-	-	-

Nota: Excluye viviendas familiares clasificadas como otras clases (trailers, locales de trabajo, etc.) y viviendas familiares ocupadas de uso ocasional.

## VIVIENDAS FAMILIARES OCUPADAS CLASIFICADAS POR EQUIPAMIENTO DEL HOGAR SEGUN ENTIDADES FEDERALES

## TOTAL NACIONAL

ENTIDADES FEDERALES	TOTAL NACIONAL										H	O	C	A	R									
	E	Q	U	I	P	A	R	I	E	T						O	D	E	L	T	E	L	F	O
	VEHICULO DE USO FAMILIAR	REFRIGERADORA O NEVERA	LAVADORA	SECADORA DE ROPA	CALENTADOR DE AGUA	TELEVISOR	TELEFONO	AIRE ACONDICIONADO	NO TIENE															
VERIZUELA	693 265	1 956 439	1 093 409	138 060	392 015	1 935 331	490 144	196 451	462 264															
DISTRITO FEDERAL	164 357	372 323	254 975	31 808	131 620	362 554	154 979	8 816	16 965															
ESTADOS:																								
Ancótegui	38 651	86 360	47 299	3 738	5 037	82 294	17 875	9 447	22 184															
Apure	5 502	15 226	3 711	289	305	10 243	1 707	1 707	13 870															
Aragua	64 391	138 967	85 704	7 784	23 181	139 260	18 720	10 770	14 826															
Barinas	12 857	30 872	6 825	539	1 202	23 840	4 377	2 101	24 216															
Bolívar	39 578	92 607	48 979	5 243	8 681	84 031	13 080	18 461	20 357															
Carebo	76 069	162 481	99 488	11 066	30 291	164 132	33 839	11 930	17 169															
Cojedes	5 004	14 460	6 231	276	558	14 006	1 335	626	7 193															
Falcón	26 403	55 232	23 214	1 299	2 562	55 111	6 872	9 029	21 331															
Guárico	17 877	43 726	19 098	1 056	2 316	36 340	5 716	3 048	20 467															
Lara	52 582	99 453	44 225	4 631	16 998	109 933	18 508	3 649	42 530															
Mérida	25 101	49 168	18 169	1 637	16 906	49 248	10 204	860	26 843															
Miranda	135 443	235 361	198 253	48 528	111 491	240 318	97 715	8 672	23 376															
Monagas	15 227	43 217	16 461	1 519	2 061	36 819	4 040	2 389	16 600															
Nueva Esparta	12 091	30 319	19 031	1 059	2 086	29 855	3 525	2 041	2 304															
Portuguesa	18 611	41 394	13 824	1 140	2 785	38 200	6 074	2 292	28 924															
Sucre	16 791	58 953	22 907	1 011	2 388	52 231	7 486	1 167	30 445															
Táchira	33 991	72 986	21 411	1 774	11 447	76 741	17 511	1 167	28 924															
Trujillo	17 662	42 425	13 883	873	7 112	42 632	6 707	960	29 941															
Yaracuy	11 802	31 677	12 366	691	2 738	35 094	3 868	909	13 844															
Zulia	100 546	231 430	154 006	11 633	9 879	224 132	54 276	83 015	34 946															
TERITORIOS FEDERALES:																								
Amazonas	1 129	4 018	1 168	65	86	3 384	330	541	3 582															
Delta Amacuro	1 409	5 408	2 118	401	285	4 798	995	645	3 416															
DEPENDENCIAS FEDERALES		56	43	-	-	55	-	-	72															

Nota: Excluye viviendas familiares clasificadas como otra clase ( trailers, locales de trabajo, etc. ) y viviendas familiares ocupada de uso ocasional

CUADRO IV.30. VIVIENDAS FAMILIARES OCUPADAS POR TIPO DE VIVIENDA SEGUN AREA, NUMERO DE VEHICULOS DE USO FAMILIAR, TOTAL NACIONAL

AREA, NUMERO DE VEHICULOS DE USO FAMILIAR, NUMERO DE VIVIENDAS Y OCUPANTES	TOTAL	CASA O QUINTA	APART. EN EDIFICIO, CASA O QUINTA	PIEZA EN CASA, QUINTA O APTO.	PIEZA EN CASP DE VECLINDAD	VIVIENDA IMPROVISADA (FRANCO CAMPESTRO)	VIVIENDA IMPROVISADA (FRANCO UR-BANO)
TOTAL VIVIENDAS.....	2,708,674	1,804,404	405,178	53,229	26,258	161,824	257,781
1 VEHICULO.....							
NUMERO.....	677,958	656,295	185,005	8,529	2,839	6,627	18,663
OCUPANTES.....	3,551,603	2,593,039	773,313	29,072	12,103	41,601	102,475
2 VEHICULOS.....							
NUMERO.....	176,033	115,038	57,823	950	245	694	1,281
OCUPANTES.....	964,115	684,532	261,675	4,093	1,277	4,754	7,784
3 VEHICULOS.....							
NUMERO.....	29,892	23,544	6,348	-	-	-	-
OCUPANTES.....	186,366	155,515	33,050	-	-	-	-
4 Y MAS VEHICULOS.....							
NUMERO.....	6,317	59,860	6,657	-	-	-	-
OCUPANTES.....	66,517	59,860	6,657	-	-	-	-
NO TIENEN VEHICULOS.....							
NUMERO.....	1,815,409	1,201,304	154,863	43,750	23,174	154,501	237,837
OCUPANTES.....	9,580,514	6,648,220	649,696	13,259	81,908	840,140	1,229,305
OCUPANTES.....	2,154,046	1,490,587	402,517	49,115	23,482	-	226,345
AREA URBANA.....							
1 VEHICULO.....	618,388	404,026	184,609	8,082	2,767	6,082	17,104
NUMERO.....	3,154,782	2,297,169	770,380	26,987	11,741	-	93,514
OCUPANTES.....	145,746	105,799	57,716	894	232	-	1,105
NUMERO.....	859,446	624,271	261,158	3,771	1,202	-	6,744
OCUPANTES.....	27,942	21,636	6,326	-	-	-	-
NUMERO.....	175,310	142,400	32,916	-	-	-	-
OCUPANTES.....	8,628	7,473	1,155	-	-	-	-
NUMERO.....	61,622	56,976	6,646	-	-	-	-
OCUPANTES.....	8,628	7,473	1,155	-	-	-	-
NO TIENEN VEHICULOS.....							
NUMERO.....	1,373,322	969,653	152,911	40,139	22,483	-	208,136
OCUPANTES.....	7,104,426	5,222,099	640,446	115,517	78,627	-	1,075,150
OCUPANTES.....	1,044,226	84,812	825	819	660	-	17,310
AREA INTERMEDIA.....							
1 VEHICULO.....	16,895	15,594	274	104	64	-	859
NUMERO.....	99,761	92,845	1,204	374	317	-	5,001
OCUPANTES.....	3,065	2,929	50	3	11	-	102
NUMERO.....	19,252	18,377	198	11	65	-	601
OCUPANTES.....	564	586	10	-	-	-	-
NUMERO.....	3,959	3,905	54	-	-	-	-
OCUPANTES.....	192	192	-	-	-	-	-
NUMERO.....	1,259	1,259	-	-	-	-	-
OCUPANTES.....	83,644	65,507	491	742	585	-	16,349
NO TIENEN VEHICULOS.....	470,489	375,428	2,442	2,638	2,770	-	87,211
NUMERO.....							
OCUPANTES.....							

Nota: Excluye viviendas familiares clasificadas como otra clase (trailers, locales de trabajo, etc.) y viviendas familiares ocupadas de uso ocasional.

CUADRO IV.30  
 VIVIENDAS FAMILIARES OCUPADAS POR TIPO DE VIVIENDA SEGUN AREA, NUMERO DE VEHICULOS DE USO FAMILIAR,  
 NUMERO DE VIVIENDAS Y OCUPANTES

TOTAL NACIONAL

AREA, NUMERO DE VEHICULOS DE USO FAMILIAR, NUFRC DE VIVIENDAS Y OCUPANTES	TOTAL	CASA O QUINTA	APART. EN EDIFICIO, CASA O QUINTA	PIEZA EN CASA, QUINTA O APT. O	PIEZA EN CASA DE VEHICULO	VIVIENDA RUSTICA (RANCHO O CAMPESESINO)	VIVIENDA URBANA (RANCHO UR- BANO)
AREA RURAL.....	410,202	229,005	1,836	3,295	116	161,824	14,126
1 VEHICULO.....							
NUMERO.....	42,671	34,671	322	343	2	6,627	700
OCUPANTES.....	257,060	208,014	1,729	1,711	45	41,601	3,960
2 VEHICULOS.....							
NUMERO.....	7,192	6,310	37	53	2	692	74
OCUPANTES.....	45,717	39,884	319	311	10	4,734	439
3 VEHICULOS.....							
NUMERO.....	1,334	1,322	12	-	-	-	-
OCUPANTES.....	9,097	9,011	86	-	-	-	-
4 VEHICULOS.....							
NUMERO.....	562	559	4	-	-	-	-
OCUPANTES.....	3,636	3,625	11	-	-	-	-
NO TIENEN VEHICULOS.....							
NUMERO.....	358,443	186,144	1,441	2,899	106	154,501	13,352
OCUPANTES.....	1,978,186	1,050,693	6,798	13,104	507	840,140	66,934

Nota: Excluye viviendas familiares clasificadas como otra clase (trailers, locales de trabajo, etc.) y viviendas familiares ocupadas de uso ocasional.

VIVIENDAS FAMILIARES OCUPADAS POR TENENCIA DE LA VIVIENDA SEGUN ENTIDADES FEDERALES

		TOTAL NACIONAL			
		VIVIENDAS FAMILIARES OCUPADAS POR		TENENCIA	
ENTIDADES FEDERALES	TOTAL	PROPIA	ALQUILADA	OTRA FORMA	TENENCIA NO DECLARADA
<b>VENEZUELA</b> .....	2 708 674	2 093 504	482 928	182 225	10 017
DISTRITO FEDERAL .....	433 531	277 077	131 893	23 130	1 471
<b>ESTADOS:</b>					
Anzoátegui .....	121 023	94 288	18 413	7 805	517
Apure .....	31 227	26 718	2 404	1 967	138
Aragua .....	172 228	132 943	27 734	10 901	650
Barrinas .....	58 995	49 173	5 620	4 077	125
Bolívar .....	123 810	95 981	18 870	8 855	904
Carabobo .....	203 912	160 640	31 921	10 653	698
Cajalma .....	24 062	20 895	1 822	1 287	58
Cojedes .....	86 795	68 413	13 080	4 849	533
Guárico .....	69 182	55 999	8 496	4 594	95
Lara .....	167 060	134 335	20 324	11 640	761
Mérida .....	86 492	59 696	19 371	7 251	214
Miranda .....	291 042	205 205	67 064	10 557	1 016
Monagas .....	64 934	52 232	7 050	5 479	173
Nueva Esparta .....	95 274	27 457	5 756	1 962	99
Portuguesa .....	75 801	60 753	8 767	6 065	216
Sucre .....	98 096	82 011	8 601	6 950	534
Táchira .....	119 659	81 110	27 382	10 741	406
Trujillo .....	81 012	61 967	11 603	7 249	193
Yaracuy .....	54 012	44 382	5 654	3 641	135
Zulia .....	291 906	227 843	39 520	23 121	1 422
<b>TERRITORIOS FEDERALES:</b>					
Amazonas .....	8 271	6 751	964	541	15
Delta Amacuro .....	9 415	7 961	734	674	46
<b>DEPENDENCIAS FEDERALES</b>	155	114	5	36	-

Nota: Excluye viviendas familiares clasificadas como otra clase (trailers, locales de trabajo, etc.) y viviendas familiares ocupadas de uso ocasional.

CUADRO IV-32

VIVIENDAS FAMILIARES OCUPADAS POR NUMERO DE CUARTOS, PARA DORMIR,  
SEGUN AREA, TIPO DE VIVIENDA, TENENCIA Y TOTAL DE OCUPANTES

TIPO DE VIVIENDA, DE OCUPANTES Y SEGUN AREA	TOTAL NACIONAL							P Y MAS DECLARADO	
	1	2	3	4	5	6	7		
TOTAL .....	2,708,674	841,558	761,001	266,777	76,914	23,535	7,473	6,227	34,947
CASA O QUINTA	1,406,404	569,159	550,575	215,444	72,501	22,469	7,185	5,918	26,617
TOTAL DE OCUPANTES	1,194,650	429,277	408,649	1,556,582	576,593	192,630	64,513	50,293	106,740
APARTAMENTO EN EDIF., CASA O QTA	405,177	128,855	166,258	42,992	2,951	579	147	179	3,078
TOTAL DE OCUPANTES	1,724,741	486,675	798,824	248,763	19,352	4,298	1,087	1,220	10,476
PIEZA EN CASA QUINTA C APTO	53,235	46,420	5,654	-	-	-	-	-	-
TOTAL DE OCUPANTES	164,424	32,338	29,340	-	-	-	-	-	-
PIEZA EN CASA DE VECLINADO	26,254	4,499	3,251	-	-	-	-	-	-
TOTAL DE OCUPANTES	95,234	23,087	20,154	-	-	-	-	-	-
VIV. RUSTICA (RANCHO CAMPESINO)	161,824	53,864	14,875	3,272	619	211	66	44	2,158
TOTAL DE OCUPANTES	886,495	389,569	337,581	27,887	5,775	2,058	455	475	11,125
VIV. IMPROVISADA (RANCHO URBANO)	257,731	147,948	22,408	5,069	1,045	280	95	86	3,094
TOTAL DE OCUPANTES	1,339,564	635,147	464,520	43,726	9,897	2,901	885	669	14,198
PROPIA TOTALMENTE PAGADA	1,527,599	495,919	489,679	378,231	158,173	52,394	17,473	5,589	4,106
TOTAL DE OCUPANTES	2,634,669	1,634,139	2,662,207	2,438,036	1,171,448	430,747	153,414	51,528	37,570
CASA O QUINTA	1,100,930	453,145	317,702	142,266	49,881	16,746	5,396	3,933	11,495
TOTAL DE OCUPANTES	6,427,184	2,474,550	2,055,819	1,058,409	409,664	146,731	49,737	36,128	53,675
APARTAMENTO EN EDIF., CASA O QTA	66,159	20,162	26,902	8,286	1,001	282	62	67	812
TOTAL DE OCUPANTES	284,212	74,818	129,030	46,969	6,963	2,180	518	498	2,420
PIEZA EN CASA QUINTA C APTO	-	-	-	-	-	-	-	-	-
TOTAL DE OCUPANTES	-	-	-	-	-	-	-	-	-
PIEZA EN CASA DE VECLINADO	-	-	-	-	-	-	-	-	-
TOTAL DE OCUPANTES	-	-	-	-	-	-	-	-	-
VIV. RUSTICA (RANCHO CAMPESINO)	143,215	48,633	13,601	3,027	574	195	44	39	1,546
TOTAL DE OCUPANTES	794,270	343,145	306,075	102,527	5,354	1,899	442	384	8,546
VIV. IMPROVISADA (RANCHO URBANO)	217,305	67,739	20,026	4,614	938	250	87	67	2,182
TOTAL DE OCUPANTES	1,149,003	527,716	402,660	40,172	8,966	2,604	831	560	10,730

Nota: Excluye viviendas familiares clasificadas como otra clase (talleres, locales de trabajo, etc.)  
y viviendas familiares ocupadas de uso ocasional.

## CUADRO IV. 32

VIVIENDAS FAMILIARES OCUPADAS POR NUMERO DE CUARTOS PARA DORMIR,  
SEGUN AREA, TIPO DE VIVIENDA, TENENCIA Y TOTAL DE OCUPANTES

## TOTAL NACIONAL

TIPO DE VIVIENDA, DE OCUPANTES Y SEGUN AREA	1	2	3	4	5	6	7	8 Y MAS	NO DECLARADO
PROPIA PARAGARSE TODAVIA	505.905	153.816	242.210	71.946	16.445	3.701	1.007	615	2.302
TOTAL DE OCUPANTES	2.741.765	602.285	1.385.028	474.875	123.837	31.149	8.943	5.338	12.464
CASA O QUINTA	324.371	87.051	148.718	47.358	15.244	3.566	973	592	1.540
TOTAL DE OCUPANTES	1.970.203	428.564	922.562	328.542	116.293	30.119	8.667	5.208	9.121
APARTAMENTO EN EDIF., CASA O OTRA	179.534	4.676	53.492	24.588	1.181	135	34	23	742
TOTAL DE OCUPANTES	822.484	173.719	462.666	145.633	7.614	1.030	276	130	3.343
PIEZA EN CASA, QUINTA O APTO	-	-	-	-	-	-	-	-	-
TOTAL DE OCUPANTES	-	-	-	-	-	-	-	-	-
PIEZA EN CASA DE VECLIDAD	-	-	-	-	-	-	-	-	-
TOTAL DE OCUPANTES	-	-	-	-	-	-	-	-	-
VIV. RUSTICA (RANCHO)	-	-	-	-	-	-	-	-	-
TOTAL DE OCUPANTES	-	-	-	-	-	-	-	-	-
VIV. IMPROVISADA (RANCHO URBANO)	-	-	-	-	-	-	-	-	-
TOTAL DE OCUPANTES	-	-	-	-	-	-	-	-	-
ALQUILADA	482.928	144.443	108.147	29.670	6.351	1.789	658	1.277	7.321
TOTAL DE OCUPANTES	2.069.575	477.072	574.649	181.055	43.521	12.875	4.948	8.124	24.214
CASA O QUINTA	270.118	95.456	62.648	20.037	5.536	1.629	613	1.183	5.537
TOTAL DE OCUPANTES	1.265.933	253.181	354.906	127.844	38.711	11.785	4.604	7.505	18.496
APARTAMENTO EN EDIF., CASA O OTRA	144.199	57.136	40.391	9.416	717	144	42	82	1.162
TOTAL DE OCUPANTES	556.305	87.082	189.671	51.568	4.434	978	244	562	3.463
PIEZA EN CASA, QUINTA O APTO	34.443	4.042	3.052	-	-	-	-	-	-
TOTAL DE OCUPANTES	97.729	16.777	13.745	-	-	-	-	-	-
PIEZA EN CASA DE VECLIDAD	17.089	2.042	1.226	-	-	-	-	-	-
TOTAL DE OCUPANTES	51.478	9.669	6.321	-	-	-	-	-	-
VIV. RUSTICA (RANCHO CAMPESINO)	2.144	563	126	25	5	1	-	1	223
TOTAL DE OCUPANTES	10.486	3.378	835	209	8	4	-	4	928
VIV. IMPROVISADA (RANCHO URBANO)	12.095	7.225	3.663	904	63	15	3	11	379
TOTAL DE OCUPANTES	58.675	29.046	6.171	1.410	300	106	10	53	1.365

Nota: Incluye viviendas familiares no clasificadas como otra clase (trailer, locales de trabajo, etc.) y viviendas familiares ocupadas de uso ocasional.



CUADRO IV.32

VIVIENDAS FAMILIARES OCUPADAS POR NUMERO DE CUARTOS PARA DORMIR,  
SEGUN AREA, TIPO DE VIVIENDA, TENENCIA Y TOTAL DE OCUPANTES

TIPO DE VIVIENDA, DE OCUPANTES Y SEGUN AREA	TOTAL NACIONAL								
	1	2	3	4	5	6	7	8 Y MAS DECLARADO	
TOTAL	182,225	84,570	54,106	31,561	6,772	1,720	548	214	2,511
CITA FORMA DE TENENCIA	876,167	313,700	286,123	198,835	48,054	13,071	4,230	1,501	1,513
TOTAL DE OCUPANTES	98,433	34,851	32,947	20,680	5,614	1,566	501	199	1,750
TOTAL DE OCUPANTES	497,953	173,638	153,224	111,770	3,781	1,397	8,159	7	204
CASA O QUINTA	15,002	5,878	3,410	687	52	17	38	47	30
APARTAMENTO EN EDF., CASA O QTA	60,371	18,146	19,594	17,242	4,234	321	107	47	650
PIEZA EN CASA QUINTA O APTO	16,682	11,009	3,081	2,592	-	-	-	-	-
TOTAL DE OCUPANTES	66,319	35,278	15,505	15,536	-	-	-	-	-
PIEZA EN CASA DE VEJECIDAD	9,105	4,642	2,447	2,016	-	-	-	-	-
TOTAL DE OCUPANTES	4,312	18,362	13,372	13,778	-	-	-	-	-
VIV. RUSTICA (RANCHO CAMPESINO)	15,920	9,754	4,554	1,125	214	40	15	4	312
TOTAL DE OCUPANTES	79,219	40,163	27,384	8,324	1,703	365	131	13	37
VIV. IMPROVISADA (RANCHO URBANO)	26,883	18,436	6,318	1,438	257	62	15	5	7
TOTAL DE OCUPANTES	128,793	77,154	36,630	16,331	2,107	615	191	44	1,472
TENENCIA NO DECLARADA.	10,017	1,341	1,035	652	56	28	5	6	6,778
TOTAL DE OCUPANTES	37,700	4,955	5,531	4,095	441	219	20	62	20,881
CASA O QUINTA	8,332	561	710	527	189	54	4	5	6,255
TOTAL DE OCUPANTES	30,614	2,166	3,716	3,338	1,373	425	18	55	19,309
APARTAMENTO EN EDF., CASA O QTA	314	43	53	43	15	-	1	-	158
TOTAL DE OCUPANTES	1,400	116	217	215	79	-	2	-	369
PIEZA EN CASA QUINTA O APTO	104	82	12	10	-	-	-	-	-
TOTAL DE OCUPANTES	376	261	56	59	-	-	-	-	-
PIEZA EN CASA DE VEJECIDAD	64	45	10	9	-	-	-	-	-
TOTAL DE OCUPANTES	294	193	46	55	-	-	-	-	-
VIV. RUSTICA (RANCHO CAMPESINO)	545	225	114	23	6	-	-	-	177
TOTAL DE OCUPANTES	2,520	993	724	164	67	-	-	-	572
VIV. IMPROVISADA (RANCHO URBANO)	658	285	136	40	6	2	1	188	631
TOTAL DE OCUPANTES	2,953	1,226	772	264	37	16	-	7	1,472

Nota: Incluye viviendas familiares clasificadas como otra clase (trailers, lonas de trabajo, etc.) y viviendas familiares ocupadas de uso ocasional.

VIVIENDAS FAMILIARES OCUPADAS POR NUMERO DE CUARTOS PARA DORMIR,  
SEGUN AREA, TIPO DE VIVIENDA, TENENCIA Y TOTAL DE OCUPANTES

TIPO DE VIVIENDA, DE OCUPANTES Y SEGUN AREA	TOTAL NACIONAL							NO DE CLAPADO		
	TOTAL	1	2	3	4	5	6		7	8 Y MAS
AREA URBANA.....	2,194,046	507,523	664,255	649,508	239,309	69,784	21,156	6,758	5,650	29,099
TOTAL DE OCUPANTES	11,462,699	1,773,696	3,258,361	3,825,103	1,658,000	549,241	180,116	60,440	47,435	110,307
CASA O QUINTA	1,490,587	260,026	459,380	458,474	192,640	65,965	20,357	6,537	5,400	22,408
TOTAL DE OCUPANTES	8,337,906	916,254	2,320,324	2,861,792	1,372,137	521,542	175,485	58,675	45,637	88,060
APARTAMENTO EN EDIF., CASA O OTRA	402,517	61,275	127,979	183,518	42,822	2,910	561	142	173	3,037
TOTAL DE OCUPANTES	1,771,540	151,577	482,319	794,420	247,616	19,009	6,135	1,047	1,195	10,222
PIEZA EN CASA OLIVATA C APTO	49,115	37,949	6,208	4,958	-	-	-	-	-	-
TOTAL DE OCUPANTES	146,275	54,742	27,061	24,472	-	-	-	-	-	-
PIEZA EN CASA DE VEJINDAD	25,482	18,095	4,296	3,091	-	-	-	-	-	-
TOTAL DE OCUPANTES	91,570	50,724	21,962	18,884	-	-	-	-	-	-
VIV. RUSTICA (RANCHO CAMPESINO)	-	-	-	-	-	-	-	-	-	-
TOTAL DE OCUPANTES	-	-	-	-	-	-	-	-	-	-
VIV. IMPROVISADA (RANCHO URBANO)	326,353	130,078	69,396	19,467	6,447	909	238	70	77	2,454
TOTAL DE OCUPANTES	1,175,408	540,300	406,595	165,535	38,247	8,690	2,496	718	603	12,025
PROPIA TOTALMENTE PAGADA	1,140,991	263,456	357,903	305,483	136,401	46,443	15,447	4,980	3,650	12,248
TOTAL DE OCUPANTES	6,454,427	1,029,412	1,853,870	1,926,755	997,389	378,501	134,877	45,881	33,336	55,206
CASA O QUINTA	884,064	148,886	271,813	261,570	124,202	44,655	14,949	4,868	3,579	9,594
TOTAL DE OCUPANTES	5,172,882	545,846	1,426,163	1,695,304	916,310	363,531	130,603	44,711	32,356	43,598
APARTAMENTO EN EDIF., CASA O OTRA	64,765	8,777	19,483	26,543	8,163	973	267	59	62	788
TOTAL DE OCUPANTES	276,906	19,494	72,271	126,792	46,098	6,718	2,045	488	477	2,520
PIEZA EN CASA OLIVATA C APTO	-	-	-	-	-	-	-	-	-	-
TOTAL DE OCUPANTES	-	-	-	-	-	-	-	-	-	-
PIEZA EN CASA DE VEJINDAD	-	-	-	-	-	-	-	-	-	-
TOTAL DE OCUPANTES	-	-	-	-	-	-	-	-	-	-
VIV. RUSTICA (RANCHO CAMPESINO)	-	-	-	-	-	-	-	-	-	-
TOTAL DE OCUPANTES	-	-	-	-	-	-	-	-	-	-
VIV. IMPROVISADA (RANCHO URBANO)	190,160	106,222	59,407	17,370	4,036	815	211	73	59	1,866
TOTAL DE OCUPANTES	1,004,699	483,272	855,436	130,656	34,981	7,852	2,229	682	503	9,088

Nota: Excluye viviendas familiares clasificadas como otra clase (trailer, locales de trabajo, etc.) y viviendas familiares ocupadas de uso ocasional.

VIVIENDAS FAMILIARES OCUPADAS POR NUMERO DE CUARTOS PARA DORMIR,  
SEGUN AREA, TIPO DE VIVIENDA, TENENCIA Y TOTAL DE OCUPANTES

TOTAL NACIONAL

TIPO DE VIVIENDA, DE OCUPANTES Y SEGUN AREA	TOTAL	1	2	3	4	5	6	7	8 Y MAS	V0
DE OCUPANTES Y SEGUN AREA	TOTAL	1	2	3	4	5	6	7	8 Y MAS	V0
PROPIA PERO AUN NO SE HA TOTAL DE OCUPANTES	459,825 2,459,364	29,620 85,620	171,463 539,783	216,924 1,212,798	68,802 448,973	15,846 118,423	3,569 29,595	972 8,586	592 5,140	2,049 11,056
CASA O QUINTA TOTAL DE OCUPANTES	280,731 1,639,232	17,108 57,393	74,822 364,608	133,667 751,583	64,233 303,183	14,670 110,851	3,415 28,571	939 8,318	569 5,010	1,308 7,775
APARTAMENTO EN EDIF., TOTAL DE OCUPANTES	175,094 820,132	12,570 27,637	46,441 173,175	53,257 461,215	24,569 145,790	1,176 7,572	134 1,014	33 268	23 130	741 3,331
PIEZA EN CASA TOTAL DE OCUPANTES										
PIEZA EN CASA TOTAL DE OCUPANTES										
PIEZA EN CASA DE TOTAL DE OCUPANTES										
VIV. RUSTICA (RANCHO TOTAL DE OCUPANTES										
VIV. IMPROVISADA (RANCHO TOTAL DE OCUPANTES										
ALQUILADA TOTAL DE OCUPANTES	461,179 1,933,074	155,348 443,816	155,814 680,685	104,712 549,328	29,015 176,483	4,174 42,556	1,748 12,556	648 4,882	1,254 8,011	6,470 20,917
CASA O QUINTA TOTAL DE OCUPANTES	253,666 1,187,571	71,327 230,980	89,651 419,441	59,501 335,771	19,434 123,655	5,420 37,883	1,591 11,486	603 4,628	1,163 7,409	4,976 16,318
APARTAMENTO EN EDIF., TOTAL DE OCUPANTES	143,639 554,417	34,846 86,565	56,948 217,499	40,313 189,260	9,399 51,497	712 4,414	144 576	42 244	58 558	1,154 3,404
PIEZA EN CASA TOTAL DE OCUPANTES	35,376 93,596	28,616 63,154	3,879 13,848	2,881 12,594						
PIEZA EN CASA DE TOTAL DE OCUPANTES	16,799 50,242	13,631 34,888	1,989 9,391	1,179 5,963						
VIV. RUSTICA (RANCHO TOTAL DE OCUPANTES										
VIV. IMPROVISADA (RANCHO TOTAL DE OCUPANTES	11,699 53,248	6,928 26,029	3,343 18,506	838 5,740	182 1,331	42 299	13 94	3 10	182 44	340 1,195

Nota: Excluye viviendas familiares clasificadas como otras clases (trailer, lonas de trabajo, etc.) y viviendas familiares ocupadas de uso ocasional.

VIVIENDAS FAMILIARES OCUPADAS POR NUMERO DE CUARTOS PARA DORMIR,  
SEGUN AREA TIPO DE VIVIENDA, TENENCIA Y TOTAL DE OCUPANTES

TOTAL NACIONAL

TIPO DE VIVIENDA, DE OCUPANTES Y SEGUN AREA	TOTAL	1	2	NUMERO DE CUARTOS PARA	4	5	6	7	8 Y MAS	NO DECLARADO
OTRA FORMA DE TENENCIA	124,274	56,296	35,356	21,892	4,907	1,275	387	155	148	1,848
TOTAL DE OCUPANTES	590,991	213,275	180,294	133,089	33,878	9,374	2,902	1,083	886	6,210
CASA O QUINTA	63,381	22,302	20,553	11,328	4,007	1,176	358	145	134	1,378
TOTAL DE OCUPANTES	373,606	80,502	105,324	82,372	27,818	8,546	2,654	1,012	807	4,391
APARTAMENTO EN EDIF., CASA O QTA	14,711	5,741	4,455	3,362	676	69	15	7	199	—
TOTAL DE OCUPANTES	59,098	17,767	19,163	16,935	4,152	305	95	45	30	606
PIEZA EN CASA OLINTA C APTO	13,644	9,258	2,319	2,067	—	—	—	—	—	—
TOTAL DE OCUPANTES	52,360	29,350	11,171	11,819	—	—	—	—	—	—
PIEZA EN CASA DE VEJIDAD	8,630	4,420	2,997	1,903	—	—	—	—	—	—
TOTAL DE OCUPANTES	41,035	15,644	12,565	12,866	—	—	—	—	—	—
VIV. RUSTICA (RANCHO CAMPESINO)	—	—	—	—	—	—	—	—	—	—
TOTAL DE OCUPANTES	—	—	—	—	—	—	—	—	—	—
VIV. IMPROVISADA (RANCHO URBANO)	23,918	16,575	5,532	1,222	224	50	14	3	7	291
TOTAL DE OCUPANTES	114,912	70,017	37,111	8,897	1,908	523	173	26	49	1,213
TENENCIA NO DECLARADA	7,277	815	727	507	184	66	25	3	6	5,464
TOTAL DE OCUPANTES	28,843	3,173	3,729	3,133	1,277	347	196	8	62	16,998
CASA O QUINTA	6,747	404	541	408	164	44	24	2	5	5,152
TOTAL DE OCUPANTES	24,575	1,543	2,788	2,562	1,171	331	191	6	55	16,028
APARTAMENTO EN EDIF., CASA O QTA	308	41	52	43	15	—	1	1	—	155
TOTAL DE OCUPANTES	937	114	211	215	79	—	5	2	—	361
PIEZA EN CASA OLINTA C APTO	95	75	10	10	—	—	—	—	—	—
TOTAL DE OCUPANTES	339	238	42	49	—	—	—	—	—	—
PIEZA EN CASA DE VEJIDAD	63	44	10	9	—	—	—	—	—	—
TOTAL DE OCUPANTES	293	192	46	55	—	—	—	—	—	—
VIV. RUSTICA (RANCHO CAMPESINO)	—	—	—	—	—	—	—	—	—	—
TOTAL DE OCUPANTES	—	—	—	—	—	—	—	—	—	—
VIV. IMPROVISADA (RANCHO URBANO)	56	252	114	37	5	2	—	—	—	1
TOTAL DE OCUPANTES	2,546	1,086	642	242	27	16	—	—	—	7

Nota: Excluye viviendas familiares clasificadas como otra clase (trailers, locales de trabajo, etc.) y viviendas familiares ocupadas de uso ocasional.

VIVIENDAS FAMILIARES OCUPADAS POR NUMERO DE CUARTOS, PARA DORMIR, SEGUN AREA, TIPO DE VIVIENDA, TENENCIA Y TOTAL DE OCUPANTES

TOTAL NACIONAL

TIPO DE VIVIENDA, TENENCIA, TOTAL DE OCUPANTES Y SEGUN AREA	1	2	3	4	5	6	7	M Y MAS	NO DECLARADO
AREA INTERMEDIA.....	104,426	34,037	29,732	7,797	2,150	676	215	149	1,298
TOTAL DE OCUPANTES	594,720	187,800	203,669	62,255	18,676	6,277	1,919	1,258	5,452
CASA O QUINTA	84,812	28,213	27,610	7,365	2,055	642	201	141	1,076
TOTAL DE OCUPANTES	491,834	152,247	187,887	58,452	17,824	5,932	1,757	1,201	4,518
APARTAMENTO EN EDF., CASA O QTA	865	256	257	58	7	7	1	3	6
TOTAL DE OCUPANTES	3,898	1,176	1,493	367	116	65	13	14	21
PIEZA EN CASA QUINTA C APTO	819	142	94	-	-	-	-	-	-
TOTAL DE OCUPANTES	3,023	763	615	-	-	-	-	-	-
PIEZA EN CASA DE VECLINDAD	660	159	136	-	-	-	-	-	-
TOTAL DE OCUPANTES	3,152	1,181	1,103	-	-	-	-	-	-
VIV. RUSTICA (RANCHO CAMPESINO)	-	-	-	-	-	-	-	-	-
TOTAL DE OCUPANTES	-	-	-	-	-	-	-	-	-
VIV. IMPROVISADA (RANCHO URBANO)	17,310	5,267	1,635	374	80	27	13	5	216
TOTAL DE OCUPANTES	92,519	32,746	12,571	3,436	736	280	149	43	913
PROPIA TOTALMENTE PAGADA	67,814	23,110	16,515	5,671	1,749	554	183	114	638
TOTAL DE OCUPANTES	392,815	75,828	130,963	45,294	15,228	5,112	1,664	1,006	3,100
CASA O QUINTA	52,751	18,446	14,967	5,281	1,662	524	171	107	484
TOTAL DE OCUPANTES	310,557	101,859	102,862	41,763	14,445	4,813	1,520	958	2,418
APARTAMENTO EN EDF., CASA O QTA	349	97	104	42	11	4	1	3	11
TOTAL DE OCUPANTES	1,817	506	615	276	86	49	13	14	11
PIEZA EN CASA QUINTA C APTO	-	-	-	-	-	-	-	-	-
TOTAL DE OCUPANTES	-	-	-	-	-	-	-	-	-
PIEZA EN CASA DE VECLINDAD	-	-	-	-	-	-	-	-	-
TOTAL DE OCUPANTES	-	-	-	-	-	-	-	-	-
VIV. RUSTICA (RANCHO CAMPESINO)	-	-	-	-	-	-	-	-	-
TOTAL DE OCUPANTES	-	-	-	-	-	-	-	-	-
VIV. IMPROVISADA (RANCHO URBANO)	14,744	4,567	1,444	348	76	24	11	4	151
TOTAL DE OCUPANTES	80,471	35,690	11,143	3,255	697	250	131	34	671

Nota: Excluye viviendas familiares clasificadas como otra clase (trasteros, lonjines de trabajo, etc.) y viviendas familiares ocupadas de uso ocasional.

VIVIENDAS FAMILIARES OCUPADAS POR NUMERO DE CUARTOS PARA DORMIR,  
SEGUN AREA, TIPO DE VIVIENDA, TENENCIA Y TOTAL DE OCUPANTES

TIPO DE VIVIENDA, TENENCIA, TOTAL DE OCUPANTES Y SEGUN AREA	TOTAL NACIONAL								
	1	2	3	4	5	6	7	8 Y MAS	NO DECLARADO
PROPIA PAGANDOSE TODAVIA	17,259	4,546	9,338	11,421	270	74	13	9	94
TOTAL DE OCUPANTES	107,575	23,776	63,539	11,469	2,405	781	129	87	539
CASA O QUINTA	17,097	4,594	9,259	1,415	248	75	13	9	94
TOTAL DE OCUPANTES	106,893	23,562	63,464	11,626	2,386	765	129	87	539
APARTAMENTO EN EDIF., CASA O QTA	22	52	70	6	2	1	—	—	—
TOTAL DE OCUPANTES	362	214	475	43	19	16	—	—	—
PIEZA EN CASA OLINTA C APTO	—	—	—	—	—	—	—	—	—
TOTAL DE OCUPANTES	—	—	—	—	—	—	—	—	—
PIEZA FN CASA DE VEJIDAD	—	—	—	—	—	—	—	—	—
TOTAL DE OCUPANTES	—	—	—	—	—	—	—	—	—
VIV. RUSTICA (RANCHO CAMPESINO)	—	—	—	—	—	—	—	—	—
TOTAL DE OCUPANTES	—	—	—	—	—	—	—	—	—
VIV. IMPROVISADA (RANCHO URBANO)	—	—	—	—	—	—	—	—	—
TOTAL DE OCUPANTES	—	—	—	—	—	—	—	—	—
ALQUILADA	9,431	3,981	1,775	337	62	21	4	12	181
TOTAL DE OCUPANTES	44,678	16,444	10,744	2,338	451	185	36	60	576
CASA O QUINTA	7,977	2,864	1,850	323	60	19	4	11	157
TOTAL DE OCUPANTES	37,350	14,243	9,580	2,245	440	173	36	51	481
APARTAMENTO FN EDIF., CASA O QTA	240	85	90	56	6	—	—	—	—
TOTAL DE OCUPANTES	925	727	784	277	25	11	—	—	—
PIEZA EN CASA OLINTA C APTO	401	118	48	35	—	—	—	—	—
TOTAL DE OCUPANTES	1,503	806	210	—	—	—	—	—	—
PIEZA FN CASA DE VEJIDAD	264	172	47	45	—	—	—	—	—
TOTAL DE OCUPANTES	1,192	544	242	—	—	—	—	—	—
VIV. RUSTICA (RANCHO CAMPESINO)	—	—	—	—	—	—	—	—	—
TOTAL DE OCUPANTES	—	—	—	—	—	—	—	—	—
VIV. IMPROVISADA (RANCHO URBANO)	849	542	223	8	—	2	—	1	23
TOTAL DE OCUPANTES	3,054	2,120	1,322	69	—	12	—	9	94

Note: Excluye viviendas familiares clasificadas como otra clase (trailer, locales de trabajo, etc.) y viviendas familiares ocupadas de uso ocasional.

VIVIENDAS FAMILIARES OCUPADAS POR NUMERO DE CUARTOS PARA DCRPIR,  
SEGUN AREA TIPO DE VIVIENDA, TENENCIA Y TOTAL DE OCUPANTES

TOTAL NACIONAL									
TIPO DE VIVIENDA, TENENCIA, TOTAL DE OCUPANTES Y SEGUN AREA	1	2	3	4	5	6	7	8 Y MAS	NO DECLARADO
TOTAL	5,307	2,978	2,077	66	23	180	15	14	103
OTRA FORMA DE TENENCIA	47,990	16,366	14,195	2,890	573	180	90	105	395
TOTAL DE OCUPANTES	4,758	2,287	1,770	339	62	22	13	14	80
CASA O QUINTA	35,778	17,409	11,824	2,754	534	162	72	105	306
TOTAL DE OCUPANTES	73	17	18	6	—	—	—	—	1
APARTAMENTO EN EDF., CASA O QTA	339	102	74	23	—	—	—	—	4
PIEZA EN CASA QUINTA C APTO	1,709	905	59	405	—	—	—	—	—
TOTAL DE OCUPANTES	395	192	112	91	—	—	—	—	—
PIEZA EN CASA DE VECIIDAD	2,019	634	626	759	—	—	—	—	—
TOTAL DE OCUPANTES	—	—	—	—	—	—	—	—	—
VIV. RUSTICA (RANCHO CAMPESINO)	—	—	—	—	—	—	—	—	—
TOTAL DE OCUPANTES	—	—	—	—	—	—	—	—	—
VIV. IMPROVISADA (RANCHO URBANO)	1,668	469	139	18	4	1	2	—	22
TOTAL DE OCUPANTES	8,155	4,043	1,081	113	39	18	18	—	85
TOTAL DE OCUPANTES	415	49	27	7	3	2	—	—	282
TEENCIA NO DECLARADA	1,562	247	171	64	15	19	—	—	842
TOTAL DE OCUPANTES	362	36	25	7	3	2	—	—	261
CASA O QUINTA	1,316	109	174	64	19	19	—	—	774
TOTAL DE OCUPANTES	1	—	—	—	—	—	—	—	1
APARTAMENTO EN EDF., CASA O QTA	5	—	—	—	—	—	—	—	5
TOTAL DE OCUPANTES	2	1	—	—	—	—	—	—	—
PIEZA EN CASA QUINTA C APTO	11	4	7	—	—	—	—	—	—
TOTAL DE OCUPANTES	1	1	—	—	—	—	—	—	—
PIEZA EN CASA DE VECIIDAD	—	—	—	—	—	—	—	—	—
TOTAL DE OCUPANTES	—	—	—	—	—	—	—	—	—
VIV. RUSTICA (RANCHO CAMPESINO)	—	—	—	—	—	—	—	—	—
TOTAL DE OCUPANTES	49	19	2	—	—	—	—	—	20
VIV. IMPROVISADA (RANCHO URBANO)	229	86	66	14	—	—	—	—	63
TOTAL DE OCUPANTES	—	—	—	—	—	—	—	—	—

Nota: Incluye viviendas familiares clasificadas como otra clase (travellers, locales de trabajo, etc.) y viviendas familiares ocupadas de uso ocasional.

VIVIENDAS FAMILIARES OCUPADAS POR NUMERO DE CUARTOS PARA DORMIR,  
SEGUN AREA, TIPO DE VIVIENDA, TENENCIA Y TOTAL DE OCUPANTES

TIPO DE VIVIENDA, DE OCUPANTES Y SEGUN AREA	TOTAL NACIONAL									
	TOTAL	1	2	3	4	5	6	7	8 Y MAS DECLARADO	
AREA RURAL.....	410,202	154,341	141,262	81,761	19,671	4,982	1,707	500	428	5,550
TOTAL DE OCUPANTES	2,293,696	646,406	877,297	568,671	156,713	43,700	15,494	4,581	3,914	26,720
CASA O QUINTA	259,005	57,031	81,736	64,491	16,039	4,281	1,470	447	377	3,133
TOTAL DE OCUPANTES	1,311,227	216,420	456,706	439,970	125,993	37,227	13,213	4,081	3,455	14,162
APARTAMENTO EN EF., CASA O OTRA	1,856	562	620	463	112	26	11	4	35	—
TOTAL DE OCUPANTES	8,974.3	1,516	3,186	2,911	800	227	98	27	11	173
PIEZA EN CASA O QUINTA C. APTO	3,295	1,888	905	602	—	—	—	—	—	—
TOTAL DE OCUPANTES	15,126	6,359	4,514	4,253	—	—	—	—	—	—
PIEZA EN CASA DE VEJEDAD	116	4R	44	24	—	—	—	—	—	—
TOTAL DE OCUPANTES	562	13R	257	167	—	—	—	—	—	—
VIV. RUSTICA (RANCHO CAMPESINO)	161,824	86,735	53,864	14,875	3,272	619	211	46	44	2,158
TOTAL DE OCUPANTES	866,493	387,369	537,581	111,850	27,877	5,775	2,058	455	425	11,125
VIV. IMPROVISADA (RANCHO URBANO)	14,126	8,077	4,193	1,306	248	54	15	3	4	224
TOTAL DE OCUPANTES	71,343	32,804	25,079	9,520	2,043	471	125	18	23	1,260
PROPIA TOTALMENTE PAGADA	318,794	123,703	113,666	56,233	16,101	4,202	1,472	426	342	3,149
TOTAL DE OCUPANTES	1,207,427	570,499	677,374	396,661	128,765	37,018	13,425	3,983	3,228	17,274
CASA O QUINTA	162,167	40,641	60,886	41,165	12,743	3,564	1,253	377	297	1,417
TOTAL DE OCUPANTES	563,485	156,576	246,528	283,653	100,336	31,088	11,315	3,506	2,814	7,659
APARTAMENTO EN EF., CASA O OTRA	1,015	246	382	255	81	17	9	2	2	21
TOTAL DE OCUPANTES	5,489	864	2,043	1,620	595	159	86	17	7	98
PIEZA EN CASA O QUINTA C. APTO	—	—	—	—	—	—	—	—	—	—
TOTAL DE OCUPANTES	—	—	—	—	—	—	—	—	—	—
PIEZA EN CASA DE VEJEDAD	—	—	—	—	—	—	—	—	—	—
TOTAL DE OCUPANTES	—	—	—	—	—	—	—	—	—	—
VIV. RUSTICA (RANCHO CAMPESINO)	143,215	75,556	48,633	13,601	3,027	574	195	44	39	1,546
TOTAL DE OCUPANTES	794,270	343,145	506,075	102,527	25,898	5,354	1,859	442	384	8,546
VIV. IMPROVISADA (RANCHO URBANO)	12,401	6,960	3,765	1,212	230	47	15	3	4	165
TOTAL DE OCUPANTES	63,853	28,754	22,728	8,861	1,936	417	125	18	23	971

Nota: Excluye viviendas familiares clasificadas como otra clase (trailers, locales de trabajo, etc.) y viviendas familiares ocupadas de uso ocasional.



VIVIENDAS FAMILIARES OCUPADAS POR NUMERO DE CUARTOS PARA DORMIR,  
SEGUN AREA, TIPO DE VIVIENDA, TENENCIA Y TOTAL DE OCUPANTES

TIPO DE VIVIENDA, DE OCUPANTES Y SEGUN AREA	TOTAL NACIONAL									
	TOTAL	1	2	3	4	5	6	7	8 Y MAS DECLARADO	
PROPIA PAGANDOSE TODAVIA	28,821	2,863	7,707	15,948	1,723	329	76	22	14	159
TOTAL DE OCUPANTES	174,750	8,480	38,726	108,291	14,233	3,009	783	228	111	869
CASA O QUINTA	28,543	2,811	7,635	15,792	1,710	326	76	21	14	158
TOTAL DE OCUPANTES	175,198	8,397	38,396	107,515	14,133	2,986	765	220	111	857
APARTAMENTO EN EDIF., CASA O QTA	1,278	83	72	156	13	3	—	1	—	—
TOTAL DE OCUPANTES	1,552	83	330	976	100	23	—	8	—	12
PIEZA EN CASA QUINTA C APTO	—	—	—	—	—	—	—	—	—	—
TOTAL DE OCUPANTES	—	—	—	—	—	—	—	—	—	—
PIEZA EN CASA DE VEJICIDAD	—	—	—	—	—	—	—	—	—	—
TOTAL DE OCUPANTES	—	—	—	—	—	—	—	—	—	—
VIV. RUSTICA (RANCHO CAMPESINO)	—	—	—	—	—	—	—	—	—	—
TOTAL DE OCUPANTES	—	—	—	—	—	—	—	—	—	—
VIV. IMPROVISADA (RANCHO URBANO)	—	—	—	—	—	—	—	—	—	—
TOTAL DE OCUPANTES	—	—	—	—	—	—	—	—	—	—
ALOUILLADA	12,118	5,314	3,854	1,860	318	65	20	6	11	670
TOTAL DE OCUPANTES	56,998	19,616	20,179	11,577	2,216	474	134	30	53	2,721
CASA O QUINTA	8,575	3,268	2,955	1,558	280	56	19	6	9	424
TOTAL DE OCUPANTES	41,002	12,090	15,123	9,555	1,948	388	126	30	45	1,697
APARTAMENTO EN EDIF., CASA O QTA	320	178	98	22	11	3	—	—	—	—
TOTAL DE OCUPANTES	967	290	444	134	46	29	—	—	—	7
PIEZA EN CASA QUINTA C APTO	666	395	135	136	—	—	—	—	—	—
TOTAL DE OCUPANTES	2,850	1,217	672	941	—	—	—	—	—	—
PIEZA EN CASA DE VEJICIDAD	26	18	6	2	—	—	—	—	—	—
TOTAL DE OCUPANTES	104	54	36	14	—	—	—	—	—	—
VIV. RUSTICA (RANCHO CAMPESINO)	2,144	1,200	563	126	25	5	—	—	—	—
TOTAL DE OCUPANTES	10,486	5,068	3,378	835	209	56	8	—	—	223
VIV. IMPROVISADA (RANCHO URBANO)	387	251	97	16	2	1	—	—	—	928
TOTAL DE OCUPANTES	1,409	897	526	98	11	1	—	—	—	16

Nota: Excluye viviendas familiares clasificadas como otra clase (trailers, locales de trabajo, etc.) y viviendas familiares ocupadas de uso ocasional.

CUADRO IV-32

VIVIENDAS FAMILIARES OCUPADAS POR NUMERO DE CUARTOS PARA DORMIR,  
SEGUN AREA, TIPO DE VIVIENDA, TENENCIA Y TOTAL DE OCUPANTES

TIPO DE VIVIENDA, DE OCUPANTES Y SEGUN AREA	TOTAL NACIONAL							
	1	2	3	4	5	6	7	8 Y MAS DECLARADO
TOTAL	18,497	10,127	5,482	1,268	328	121	41	57
OTRA FORMA DE TENENCIA	48,684	15,772	7,602	1,506	379	138	44	61
TOTAL DE OCUPANTES	87,279	89,463	51,351	11,286	3,124	1,148	328	522
CASA O QUINTA	148,549	10,127	5,482	1,268	328	121	41	57
TOTAL DE OCUPANTES	18,497	10,127	5,482	1,268	328	121	41	57
APARTAMENTO EN EDIF., CASA O QTA	218	67	30	7	3	1	1	4
TOTAL DE OCUPANTES	477	357	181	59	16	12	7	40
PIEZA EN CASA, QUINTA C APTO	3,432	669	666	-	-	-	-	-
TOTAL DE OCUPANTES	5,123	3,835	3,312	-	-	-	-	-
PIEZA EN CASA DE VEJEDAD	90	38	22	-	-	-	-	-
TOTAL DE OCUPANTES	458	221	153	-	-	-	-	-
VIV. RUSTICA (RANCHO CAMPESINO)	15,920	4,554	1,125	214	40	15	2	4
TOTAL DE OCUPANTES	79,219	46,163	27,384	8,324	1,703	365	113	37
VIV. IMPROVISADA (RANCHO URBANO)	1,297	848	317	15	8	-	-	32
TOTAL DE OCUPANTES	3,090	1,761	553	86	53	-	-	174
TENENCIA NO DECLARADA	1,925	377	118	25	7	1	2	1,032
TOTAL DE OCUPANTES	7,355	1,583	791	215	75	4	17	3,121
CASA O QUINTA	1,227	130	94	18	7	1	2	842
TOTAL DE OCUPANTES	4,623	514	619	138	75	4	13	2,507
APARTAMENTO EN EDIF., CASA O QTA	11	2	-	-	-	-	-	2
TOTAL DE OCUPANTES	5	6	-	-	-	-	-	3
PIEZA EN CASA, QUINTA C APTO	2	1	-	-	-	-	-	-
TOTAL DE OCUPANTES	26	19	-	-	-	-	-	-
PIEZA EN CASA DE VEJEDAD	-	-	-	-	-	-	-	-
TOTAL DE OCUPANTES	-	-	-	-	-	-	-	-
VIV. RUSTICA (RANCHO CAMPESINO)	545	114	23	6	-	-	-	177
TOTAL DE OCUPANTES	2,520	993	724	164	67	-	-	572
VIV. IMPROVISADA (RANCHO URBANO)	41	14	1	1	-	-	-	11
TOTAL DE OCUPANTES	175	54	64	10	-	-	-	39

Nota: Excluye viviendas familiares clasificadas como otras clases (tralleres, locales de trabajo, etc.) y viviendas familiares ocupadas de forma ocasional.

## CUADRO IV.33

VIVIENDAS FAMILIARES OCUPADAS PAGANDESE TODAVIA POR ALMERC TOTAL DE CUARTOS  
SEGUN AREA, TIPO DE VIVIENDA Y ESCALA DE AMORTIZACION MENSUAL

AREA, TIPO DE VIVIENDA Y ESCALA DE AMORTIZACION MENSUAL	N U M E R O T C T A L D E C U A R T O S						R Y MAS NO DECLARADO
	1	2	3	4	5	6	
T O T A L	505 505	25 262	111 394	200 461	52 550	37 436	16 705
HASTA 250 .....	253 550	1 861	66 189	103 945	41 525	14 035	6 512
251 - 500 .....	59 433	711	7 408	30 078	10 228	3 014	2 028
501 - 1 000 .....	5 837	418	2 222	11 011	23 012	13 278	1 113
1 001 - 2 000 .....	59 546	315	1 899	10 421	21 379	12 596	2 443
2 001 - 3 000 .....	36 912	126	672	3 837	11 168	6 822	3 951
3 001 - 4 000 .....	6 164	41	152	761	2 135	2 458	2 329
4 001 - 5 000 .....	4 803	46	214	625	1 377	1 577	861
5 001 Y MAS .....	20 466	46	211	625	1 377	1 577	1 209
NO DECLARADO.....	2 616	486	1 263	5 641	1 571	697	804
CASA O QUINTA.....	326 371	3 676	18 973	75 274	113 143	28 389	16 356
HASTA 250 .....	217 465	1 715	16 946	61 025	83 509	37 705	16 057
251 - 500 .....	26 561	566	1 457	5 262	10 277	4 993	6 446
501 - 1 000 .....	22 141	213	739	2 440	5 021	2 506	1 065
1 001 - 2 000 .....	22 536	56	338	1 675	4 525	3 785	2 365
2 001 - 3 000 .....	11 637	41	85	446	1 253	3 987	2 963
3 001 - 4 000 .....	3 982	12	37	118	365	2 478	2 179
4 001 - 5 000 .....	2 574	3	52	93	191	317	594
5 001 Y MAS .....	1 876	1	2	11	32	323	713
NO DECLARADO.....	17 552	419	1 625	5 689	2 594	1 264	1 153
APARTAMENTO EN EDIFI- CIO CASA O ALIENAJA	179 534	912	6 285	35 670	88 298	35 547	9 041
HASTA 250 .....	36 545	146	1 200	8 164	26 436	5 747	2 471
251 - 500 .....	35 472	145	951	5 706	15 801	5 235	71
501 - 1 000 .....	37 696	205	1 483	7 661	17 891	8 394	48
1 001 - 2 000 .....	37 010	219	1 561	8 742	15 839	7 271	286
2 001 - 3 000 .....	19 275	25	597	3 091	8 804	4 144	684
3 001 - 4 000 .....	2 622	29	115	643	1 770	1 703	547
4 001 - 5 000 .....	2 622	6	21	607	4 183	870	267
5 001 Y MAS .....	2 279	6	13	607	4 206	206	195
NO DECLARADO.....	6 624	67	339	1 244	2 603	1 117	277
VIVIENDA RUSTICA (CRANCHO CAMPESINO)	251 250	251	250	250	250	250	250
HASTA 250 .....	251	250	250	250	250	250	250
251 - 500 .....	251	250	250	250	250	250	250
501 - 1 000 .....	2 001	2 000	2 000	2 000	2 000	2 000	2 000
1 001 - 2 000 .....	3 001	3 000	3 000	3 000	3 000	3 000	3 000
2 001 - 3 000 .....	4 001	4 000	4 000	4 000	4 000	4 000	4 000
3 001 - 4 000 .....	5 001	5 000	5 000	5 000	5 000	5 000	5 000
4 001 - 5 000 .....	5 001 Y MAS	5 000	5 000	5 000	5 000	5 000	5 000
5 001 Y MAS .....	NO DECLARADO.....	NO DECLARADO.....	NO DECLARADO.....	NO DECLARADO.....	NO DECLARADO.....	NO DECLARADO.....	NO DECLARADO.....

Nota: Excluye viviendas familiares clasificadas como otra clase (trasteros, locales de trabajo, etc.) y viviendas familiares ocupadas de uso ocasional.

CUADRO IV-33 VIVIENDAS FAMILIARES OCUPADAS PROPIAS FAGANOSE TODAVIA POR NUMERO TOTAL DE CUARTOS SEGUN AREA, TIPO DE VIVIENDA Y ESCALA DE AMORTIZACION MENSUAL

AREA, TIPO DE VIVIENDA Y ESCALA DE AMORTIZACION MENSUAL	NUMERO TOTAL DE CUARTOS							B Y MAS	NO DECLARADO
	1	2	3	4	5	6	7		
TOTAL NACIONAL									
VIVIENDA IMPROVISADA (RAYCHO URBANO).....	-	-	-	-	-	-	-	-	-
HASTA 25C .....	-	-	-	-	-	-	-	-	-
251 - 500 .....	-	-	-	-	-	-	-	-	-
501 - 1.000 .....	-	-	-	-	-	-	-	-	-
1.001 - 3.000 .....	-	-	-	-	-	-	-	-	-
3.001 - 4.000 .....	-	-	-	-	-	-	-	-	-
4.001 - 5.000 .....	-	-	-	-	-	-	-	-	-
5.001 Y MAS .....	-	-	-	-	-	-	-	-	-
NO DECLARADO.....	-	-	-	-	-	-	-	-	-
AREA URBANA .....	459.425	23.544	95.013	179.153	68.348	36.279	16.231	15.506	2.019
HASTA 250 .....	213.518	14.679	54.684	84.987	37.903	13.640	4.657	1.771	109
251 - 500 .....	57.805	4.800	7.301	16.520	5.346	2.528	1.057	2.674	128
501 - 1.000 .....	59.303	7.000	10.316	20.293	15.287	6.397	3.610	3.927	103
1.001 - 3.000 .....	30.711	1.879	10.316	11.107	6.776	3.859	2.012	2.317	43
3.001 - 4.000 .....	5.110	120	3.812	2.124	2.442	1.528	854	1.206	9
4.001 - 5.000 .....	4.594	10	1.50	784	1.152	885	529	792	10
5.001 Y MAS .....	4.771	19	4.73	644	1.943	870	693	1.332	16
NO DECLARADO.....	21.016	437	1.584	7.022	3.428	1.446	625	685	1.258
CASA O QUINTA .....	281.731	2.792	17.274	59.511	53.226	27.247	13.760	14.538	1.328
HASTA 250 .....	177.254	1.535	13.501	64.662	52.771	25.428	11.019	11.708	57
251 - 500 .....	23.354	535	1.352	4.897	4.896	3.793	2.323	2.538	41
501 - 1.000 .....	23.560	203	1.250	4.462	5.052	3.920	2.976	3.737	47
1.001 - 3.000 .....	11.665	38	1.420	2.529	2.633	2.198	1.463	2.131	15
3.001 - 4.000 .....	3.691	11	114	354	661	659	587	1.065	5
4.001 - 5.000 .....	1.532	3	22	179	313	319	334	701	4
5.001 Y MAS .....	2.544	10	72	199	319	350	416	1.148	8
NO DECLARADO.....	14.821	370	1.247	4.426	2.315	1.121	529	650	803
APARTAMENTO F.A. EDIFICIO CASA O QUINTA .....	179.054	6.270	35.502	88.098	35.123	9.032	2.471	948	741
HASTA 250 .....	35.264	144	1.100	5.056	2.730	702	21	21	21
251 - 500 .....	37.421	203	1.681	19.795	5.230	507	48	26	52
501 - 1.000 .....	14.989	216	1.561	19.951	8.591	1.515	286	74	87
1.001 - 2.000 .....	15.242	29	8.733	15.831	7.269	2.447	684	190	56
2.001 - 3.000 .....	5.615	29	3.187	8.778	4.143	1.701	547	18.6	2.8
3.001 - 4.000 .....	2.462	7	643	1.770	1.781	869	267	141	4
4.001 - 5.000 .....	2.527	9	37	607	839	506	195	91	4
5.001 Y MAS .....	6.155	67	337	445	624	520	277	184	6
NO DECLARADO.....				2.596	1.113	265	96	33	453

Nota: Excluye viviendas familiares clasificadas como otra clase (trailer, locales de trabajo, etc.) y viviendas familiares ocupadas de uso ocasional.

VIVIENDAS FAMILIARES OCUPADAS PROPIAS PAGANDOSE TODAVIA POR NUMERO TOTAL DE CUARTOS  
SEGUN AREA, TIPO DE VIVIENDA Y ESCALA DE AMORTIZACION MENSUAL

TOTAL NACIONAL

AREA, TIPO DE VIVIENDA DE AMORTIZACION MENSUAL	TOTAL	1	2	3	4	5	6	7	8 Y MAS	NO DECLARADO
VIVIENDA RUSTICA (RANCHO CAMPESINO) ...										
HASTA 250 .....										
251 - 500 .....										
501 - 1.000 .....										
1.001 - 2.000 .....										
2.001 - 3.000 .....										
3.001 - 4.000 .....										
4.001 - 5.000 .....										
5.001 Y MAS .....										
NO DECLARADO.....										
VIVIENDA IMPROVISADA (RANCHO URBANO).....										
HASTA 250 .....										
251 - 500 .....										
501 - 1.000 .....										
1.001 - 2.000 .....										
2.001 - 3.000 .....										
3.001 - 4.000 .....										
4.001 - 5.000 .....										
5.001 Y MAS .....										
NO DECLARADO.....										
AREA INTERMEDIA.....										
HASTA 250 .....	17.259	119	742	5.631	7.753	1.962	574	235	149	94
251 - 500 .....	14.513	67	580	4.877	6.657	1.621	443	154	80	34
501 - 1.000 .....	575	19	57	293	481	69	25	11	13	7
1.001 - 2.000 .....	264	7	19	63	66	58	23	11	15	2
2.001 - 3.000 .....	190	5	5	32	45	41	26	21	17	2
3.001 - 4.000 .....	106	3	7	27	38	20	15	15	5	1
4.001 - 5.000 .....	23	1	1	2	6	6	8	1	1	1
5.001 Y MAS .....	13	1	1	1	3	3	2	3	2	1
NO DECLARADO.....	1.148	19	77	356	450	142	32	12	10	50
CASA O QUINTA.....	17.097	117	736	5.581	7.675	1.943	568	235	148	94
HASTA 250 .....	14.441	65	575	4.855	6.622	1.617	440	154	79	34
251 - 500 .....	959	15	56	286	477	65	25	11	13	7
501 - 1.000 .....	254	7	19	59	63	55	23	11	15	2
1.001 - 2.000 .....	173	3	5	24	39	39	23	21	17	2
2.001 - 3.000 .....	77	3	5	5	13	19	14	15	5	1
3.001 - 4.000 .....	24	1	1	2	6	6	7	7	1	1
4.001 - 5.000 .....	15	1	1	1	3	3	2	3	2	1
5.001 Y MAS .....	1.134	19	77	369	465	140	32	12	10	50
NO DECLARADO.....										

NOTA : EXCLUYE VIVIENDAS FAMILIARES OCUPADAS CLASIFICADAS COMO OTRA CLASE (TRAILERS, LOCALES DE TRABAJO, ETC.) Y VIVIENDAS FAMILIARES OCUPADAS DE USO OCASIONAL

VIVIENDAS FAMILIARES OCUPADAS PROPIAS PAGANDOSE TODAVIA POR NUMERO TOTAL DE CUARTOS SEGUN AREA, TIPO DE VIVIENDA Y ESCALA DE AMORTIZACION MENSUAL

TOTAL NACIONAL

AREA, TIPO DE VIVIENDA Y ESCALA DE AMORTIZACION MENSUAL	1	2	3	4	5	6	7	8 Y MAS	NO DECLARADO
APARTAMENTO EN EDIFICIO	152	2	6	50	78	19	6	1	1
HASTA 250	16	2	1	22	33	4	3	1	1
DE 251 A 500	14	1	1	7	4	4	1	1	1
DE 501 A 1.000	10	1	1	4	3	3	1	1	1
DE 1.001 A 2.000	17	1	1	8	4	3	1	1	1
DE 2.001 A 3.000	29	1	1	2	25	1	1	1	1
DE 3.001 A 4.000	3	1	1	1	1	1	1	1	1
DE 4.001 A 5.000	1	1	1	1	1	1	1	1	1
DE 5.001 Y MAS	14	1	1	7	5	2	1	1	1
NO DECLARADO.....									
VIVIENDA RUSTICA (CRANCHO CAMPESINO)									
HASTA 250									
DE 251 A 500									
DE 501 A 1.000									
DE 1.001 A 2.000									
DE 2.001 A 3.000									
DE 3.001 A 4.000									
DE 4.001 A 5.000									
DE 5.001 Y MAS									
NO DECLARADO.....									
VIVIENDA URBANA (CRANCHO URBANO)									
HASTA 250									
DE 251 A 500									
DE 501 A 1.000									
DE 1.001 A 2.000									
DE 2.001 A 3.000									
DE 3.001 A 4.000									
DE 4.001 A 5.000									
DE 5.001 Y MAS									
NO DECLARADO.....									
AREA RURAL	25.421	167	976	10.750	13.555	2.240	583	239	159
HASTA 250	25.119	115	779	9.629	12.301	1.928	482	161	168
DE 251 A 500	653	50	225	255	43	5	33	5	5
DE 501 A 1.000	268	3	23	62	98	33	19	11	5
DE 1.001 A 2.000	161	3	15	33	41	34	12	16	2
DE 2.001 A 3.000	95	3	4	18	23	26	8	7	1
DE 3.001 A 4.000	27	1	1	2	5	10	1	2	1
DE 4.001 A 5.000	27	1	1	5	5	4	4	6	1
DE 5.001 Y MAS	44	1	1	4	4	2	4	5	3
NO DECLARADO.....	2.032	102	772	822	141	52	31	19	83

NOTA : EXCLUYE VIVIENDAS FAMILIARES OCUPADAS CLASIFICADAS COMO OTRA CLASE (TRAILERS, LOCALES DE TRABAJO, ETC.) Y VIVIENDAS FAMILIARES OCUPADAS DE USO OCASIONAL

CUADRO IV.33 -- VIVIENDAS FAMILIARES OCUPADAS PROPIAS FAGANDOSE TODAVIA POR NUMERO TOTAL DE CUARTOS SEGUN AREA, TIPO DE VIVIENDA Y ESCALA DE AMPLIFICACION MENSUAL

TOTAL NACIONAL

AREA, TIPO DE VIVIENDA Y ESCALA DE AMPLIFICACION MENSUAL	TOTAL	1	2	3	4	5	6	7	8 Y MAS	NO DECLARADO
CASA O QUINTA.....	28,543	147	943	16,432	13,433	2,224	574	239	151	158
HASTA 25%.....	25,310	135	770	9,522	12,223	1,511	444	163	81	128
251 - 500.....	418	12	49	225	253	62	39	35	5	65
HASTA 1,000.....	27	3	21	25	61	33	19	11	14	2
1,001 - 2,000.....	157	3	15	31	39	34	12	16	7	2
2,001 - 3,000.....	91	4	4	16	22	26	7	6	7	2
3,001 - 4,000.....	27	1	1	2	5	10	1	6	2	1
4,001 - 5,000.....	27	1	1	5	5	3	4	2	6	1
5,001 Y MAS.....	19	1	1	4	5	2	1	2	1	3
NO DECLARADO.....	2,037	30	101	766	818	139	51	31	19	82
PARCELA SIN EDIFICIO.....	278	1	1	118	122	14	6	1	1	1
CITIO O LITIO.....	269	5	106	76	76	11	1	6	1	1
HASTA 500.....	5	1	1	2	37	2	2	2	2	2
501 - 1,000.....	41	1	2	2	2	2	1	1	1	1
1,001 - 2,000.....	4	1	1	1	1	1	1	1	1	1
2,001 - 3,000.....	4	1	1	1	1	1	1	1	1	1
3,001 - 4,000.....	1	1	1	1	1	1	1	1	1	1
4,001 - 5,000.....	1	1	1	1	1	1	1	1	1	1
5,001 Y MAS.....	15	1	1	6	4	2	1	1	1	1
NO DECLARADO.....	15	1	1	6	4	2	1	1	1	1
VIVIENDA TIPO BARRIO (RANCHO CAMPESINO).....	251	1	1	1	1	1	1	1	1	1
HASTA 250.....	1	1	1	1	1	1	1	1	1	1
251 - 500.....	251	1	1	1	1	1	1	1	1	1
501 - 1,000.....	501	1	1	1	1	1	1	1	1	1
1,001 - 2,000.....	1,001	1	1	1	1	1	1	1	1	1
2,001 - 3,000.....	2,001	1	1	1	1	1	1	1	1	1
3,001 - 4,000.....	3,001	1	1	1	1	1	1	1	1	1
4,001 - 5,000.....	4,001	1	1	1	1	1	1	1	1	1
5,001 Y MAS.....	5,001	1	1	1	1	1	1	1	1	1
VIVIENDA TIPO BARRIO (RANCHO URBANO).....	251	1	1	1	1	1	1	1	1	1
HASTA 250.....	1	1	1	1	1	1	1	1	1	1
251 - 500.....	251	1	1	1	1	1	1	1	1	1
501 - 1,000.....	501	1	1	1	1	1	1	1	1	1
1,001 - 2,000.....	1,001	1	1	1	1	1	1	1	1	1
2,001 - 3,000.....	2,001	1	1	1	1	1	1	1	1	1
3,001 - 4,000.....	3,001	1	1	1	1	1	1	1	1	1
4,001 - 5,000.....	4,001	1	1	1	1	1	1	1	1	1
5,001 Y MAS.....	5,001	1	1	1	1	1	1	1	1	1
NO DECLARADO.....	15	1	1	1	1	1	1	1	1	1

NOTA : EXCLUYE VIVIENDAS FAMILIARES OCUPADAS CLASIFICADAS COMO OTRA CLASE (TRAILERS, LOCALES DE TRABAJO, ETC.) Y VIVIENDAS FAMILIARES OCUPADAS DE USO OCASIONAL

VIVIENDAS FAMILIARES OCUPADAS, ALQUILADAS POR NUMERO TOTAL DE CUARTOS SEGUN AREA, TIPO DE VIVIENDA Y ALGUILER MENSUAL

TOTAL NACIONAL									
AREA, TIPO DE VIVIENDA Y ALGUILER MENSUAL	1	2	3	4	5	6	7	8 Y MAS	NO DECLARADO
TOTAL	482,528	86,170	119,884	105,623	53,321	21,707	8,481	7,450	7,321
HASTA 250	321,583	56,170	82,574	71,523	35,221	14,244	5,481	4,850	4,721
251 - 500	135,137	20,794	29,742	25,491	11,758	4,214	1,343	1,084	1,056
501 - 1,000	105,272	9,866	16,158	11,610	5,421	1,850	2,119	1,373	1,329
1,001 - 2,000	64,872	3,321	5,917	20,876	10,732	4,349	1,683	1,349	1,81
2,001 - 3,000	23,839	1,878	5,142	7,981	4,568	2,107	649	722	722
3,001 - 4,000	10,128	179	1,436	3,125	2,445	1,159	540	553	21
4,001 - 5,000	3,838	68	121	781	1,033	721	369	454	13
5,001 Y MAS	4,435	50	115	482	702	792	704	1,275	454
NO DECLARADO	16,134	1,576	2,232	2,133	1,073	432	192	229	5,670
CATEGORIA	210,654	37,932	62,632	60,835	36,543	17,001	7,240	6,830	5,557
HASTA 250	142,789	24,826	37,524	36,021	18,267	7,666	2,983	2,629	2,174
251 - 500	84,886	17,524	22,424	20,021	10,247	3,696	1,293	679	679
501 - 1,000	56,522	16,981	13,905	16,098	10,535	5,098	2,003	1,270	210
1,001 - 2,000	24,188	554	4,513	7,078	6,137	3,441	1,481	1,236	109
2,001 - 3,000	7,187	143	300	749	1,861	1,297	653	652	14
3,001 - 4,000	2,776	51	82	439	586	520	382	498	10
4,001 - 5,000	1,625	28	59	198	288	304	237	413	8
5,001 Y MAS	2,748	36	83	200	368	382	465	1,159	15
NO DECLARADO	11,167	1,321	1,588	1,451	779	357	169	209	4,371
ALQUILER MENSUAL	144,109	8,276	44,110	43,618	16,418	4,583	1,191	606	1,192
HASTA 250	10,106	2,647	4,704	3,290	1,523	107	60	60	60
251 - 500	28,126	2,987	9,511	5,349	1,412	345	63	59	95
501 - 1,000	35,550	1,989	7,315	11,282	3,425	731	160	102	102
1,001 - 2,000	34,519	1,036	14,852	11,282	3,425	958	202	113	72
2,001 - 3,000	16,752	405	3,770	10,395	4,575	2,677	194	70	23
3,001 - 4,000	7,252	128	1,578	4,510	2,666	1,879	158	55	11
4,001 - 5,000	2,213	42	458	1,288	745	417	132	41	5
5,001 Y MAS	1,727	14	52	118	282	434	239	146	42
NO DECLARADO	1,134	178	469	622	238	66	18	16	809
PIEZAS	36,443	23,321	7,379	5,743	2,743	1,112	1,112	1,112	1,112
HASTA 250	12,183	8,746	1,758	1,758	1,758	1,758	1,758	1,758	1,758
251 - 500	13,619	9,035	2,371	2,371	2,371	2,371	2,371	2,371	2,371
501 - 1,000	7,514	4,158	1,253	2,103	1,253	1,253	1,253	1,253	1,253
1,001 - 2,000	3,122	1,381	442	1,303	442	442	442	442	442
2,001 - 3,000	1,001	1,000	1,000	1,000	1,000	1,000	1,000	1,000	1,000
3,001 - 4,000	1,001	1,000	1,000	1,000	1,000	1,000	1,000	1,000	1,000
4,001 - 5,000	1,001	1,000	1,000	1,000	1,000	1,000	1,000	1,000	1,000
5,001 Y MAS	1,001	1,000	1,000	1,000	1,000	1,000	1,000	1,000	1,000
NO DECLARADO	5	1	2	2	2	2	2	2	2

NOTA: EXCLUYE VIVIENDAS FAMILIARES OCUPADAS CLASIFICADAS COMO OTRA CLASE (TRAILERS, LOCALES DE TRABAJO, ETC.) Y VIVIENDAS FAMILIARES OCUPADAS DE USO OCASIONAL



CUADRO IV.34  
 VIVIENDAS FAMILIARES OCUPADAS, ALQUILADAS POR NUMERO TOTAL DE CUARTOS  
 SEGUN AREA, TIPO DE VIVIENDA Y ALDUILER MENSUAL

AREA, TIPO DE VIVIENDA Y ALDUILER MENSUAL	NUMERO TOTAL DE CUARTOS							NO 8 Y MAS DECLARADO
	1	2	3	4	5	6	7	
TOTAL NACIONAL								
PIEZA EN CASA DE MESTIZA 250	17,089	3,045	2,846	-	-	-	-	-
HASTA 500	1,576	1,576	1,555	-	-	-	-	-
251 - 500	4,083	1,469	1,291	-	-	-	-	-
501 - 1,000	1,207	1,448	601	-	-	-	-	-
1,001 - 2,000	310	100	233	-	-	-	-	-
2,001 - 3,000	-	-	-	-	-	-	-	-
3,001 - 4,000	-	-	-	-	-	-	-	-
4,001 - 5,000	-	-	-	-	-	-	-	-
5,001 Y MAS	-	-	-	-	-	-	-	-
NO DECLARADO	2	1	1	-	-	-	-	-
VIVIENDA FAMILIAR (RUECA MENSUAL)								
HASTA 250	3,164	739	312	161	52	16	10	4
251 - 500	1,292	525	219	100	20	10	4	1
501 - 1,000	1,753	17	24	19	8	1	1	12
1,001 - 2,000	47	5	14	9	3	2	1	-
2,001 - 3,000	-	-	-	-	-	-	-	-
3,001 - 4,000	-	-	-	-	-	-	-	-
4,001 - 5,000	-	-	-	-	-	-	-	-
5,001 Y MAS	-	-	-	-	-	-	-	-
NO DECLARADO	708	193	86	33	21	3	5	3
VIVIENDA FAMILIAR (GRANUC URBANO)								
HASTA 250	12,535	4,227	2,463	1,009	308	107	40	16
251 - 500	9,174	3,218	1,669	589	162	51	22	5
501 - 1,000	2,142	590	689	282	91	31	13	5
1,001 - 2,000	583	116	143	107	40	19	5	8
2,001 - 3,000	-	-	-	-	-	-	-	-
3,001 - 4,000	-	-	-	-	-	-	-	-
4,001 - 5,000	-	-	-	-	-	-	-	-
5,001 Y MAS	-	-	-	-	-	-	-	-
NO DECLARADO	1,016	289	138	51	15	6	1	280
AREA DE MANA								
HASTA 250	69,729	80,723	114,026	101,473	51,874	21,178	8,311	7,314
251 - 500	102,347	25,609	22,954	14,600	5,888	1,828	554	452
501 - 1,000	131,114	24,618	34,558	24,750	11,552	4,096	1,318	947
1,001 - 2,000	107,781	9,751	15,928	31,168	27,125	5,758	2,144	1,351
2,001 - 3,000	64,335	3,278	5,848	16,275	10,664	4,339	1,671	1,336
3,001 - 4,000	23,712	542	1,865	5,112	7,955	2,096	846	37
4,001 - 5,000	9,978	175	533	1,431	3,118	1,545	538	551
5,001 Y MAS	3,804	68	177	265	177	178	368	430
NO DECLARADO	4,411	48	111	225	480	759	1,269	27
TOTAL	134,695	1,267	1,794	1,920	931	394	172	215

NOTA: EXCLUYE VIVIENDAS FAMILIARES OCUPADAS CLASIFICADAS COMO OTRA CLASE (TRAILERS, LOCALES DE TRABAJO, ETC.) Y VIVIENDAS FAMILIARES OCUPADAS DE USO OCASIONAL

VIVIENDAS FAMILIARES OCUPADAS, ALQUILADAS POR NUMERO TOTAL DE CUARTOS  
SEGUN AREA, TIPO DE VIVIENDA Y ALQUILER MENSUAL

TOTAL NACIONAL

AREA, TIPO DE VIVIENDA Y ALQUILER MENSUAL	1	2	3	4	5	6	7	8 Y MAS	NO DECLARADO
TOTAL	NUMERO TOTAL DE CUARTOS								
CASA O QUINTA .....	253.666	44.098	58.133	57.215	35.215	16.501	7.084	6.696	4.976
HASTA 250 .....	65.620	17.563	16.507	11.780	4.827	1.585	512	466	356
251 - 500 .....	81.407	16.560	21.458	19.166	9.840	3.725	1.242	884	384
501 - 1.000 .....	2.333	6.813	13.344	15.762	10.778	5.011	1.280	1.252	212
1.001 - 3.000 .....	23.978	4.381	6.976	6.103	3.881	1.460	1.223	108	108
3.001 - 4.000 .....	1.477	276	203	1.432	1.479	1.286	550	664	14
4.001 - 5.000 .....	2.731	477	263	1.432	1.479	1.286	550	664	14
5.001 Y MAS .....	1.594	84	84	194	283	301	230	409	10
NO DECLARADO .....	2.486	59	59	198	380	380	463	1.124	15
APARTAMENTO EN EDIFICIO CASA O QUINTA .....	5.781	1.123	1.324	1.252	702	322	154	198	3.871
HASTA 250 .....	14.259	8.227	24.310	43.869	43.330	16.377	1.190	603	1.154
251 - 500 .....	5.176	1.463	2.566	2.669	2.292	197	23	14	33
501 - 1.000 .....	28.121	2.881	9.266	9.830	1.405	341	59	94	194
1.001 - 2.000 .....	3.865	1.032	1.502	10.916	11.562	2.419	159	102	102
2.001 - 3.000 .....	16.738	1.677	4.594	6.500	2.564	876	173	108	72
3.001 - 4.000 .....	7.447	128	1.228	2.586	1.975	649	158	59	11
4.001 - 5.000 .....	2.212	40	62	181	145	417	132	41	5
5.001 Y MAS .....	1.725	14	52	118	282	453	410	239	165
NO DECLARADO .....	3.169	177	465	608	621	66	18	16	802
PIEZA EN CASA, QUINTA O APARTAMENTO .....	35.276	22.729	5.545	7.042	-	-	-	-	-
HASTA 250 .....	11.423	8.587	1.504	3.504	-	-	-	-	-
251 - 500 .....	12.447	6.129	1.244	2.070	-	-	-	-	-
501 - 1.000 .....	1.179	1.361	425	1.289	-	-	-	-	-
1.001 - 2.000 .....	-	-	-	-	-	-	-	-	-
2.001 - 3.000 .....	-	-	-	-	-	-	-	-	-
3.001 - 4.000 .....	-	-	-	-	-	-	-	-	-
4.001 - 5.000 .....	-	-	-	-	-	-	-	-	-
5.001 Y MAS .....	-	-	-	-	-	-	-	-	-
NO DECLARADO .....	4	1	1	2	-	-	-	-	-
PIEZA EN CASA DE HABITACION .....	16.799	11.033	2.983	2.783	-	-	-	-	-
HASTA 250 .....	7.270	5.073	1.573	1.573	-	-	-	-	-
251 - 500 .....	6.196	4.041	1.567	948	-	-	-	-	-
501 - 1.000 .....	2.237	1.199	442	596	-	-	-	-	-
1.001 - 2.000 .....	2.423	501	95	227	-	-	-	-	-
2.001 - 3.000 .....	-	-	-	-	-	-	-	-	-
3.001 - 4.000 .....	-	-	-	-	-	-	-	-	-
4.001 - 5.000 .....	-	-	-	-	-	-	-	-	-
5.001 Y MAS .....	-	-	-	-	-	-	-	-	-
NO DECLARADO .....	4	2	1	1	-	-	-	-	-

NOTA : EXCLUYE VIVIENDAS FAMILIARES OCUPADAS CLASIFICADAS COMO OTRA CLASE (TRAILERS, LOCALES DE TRABAJO, ETC.) Y VIVIENDAS FAMILIARES OCUPADAS DE USO OCASIONAL

CUADRO IV.34  
 VIVIENDAS FAMILIARES OCUPADAS, ALOTLILLAS POR NUMERO TOTAL DE CUARTOS  
 SEGUN AREA, TIPO DE VIVIENDA Y ALQUILER MENSUAL  
 TOTAL NACIONAL

AREA, TIPO DE VIVIENDA Y ALQUILER MENSUAL	1	2	3	4	5	6	7	8 Y MAS	NO DECLARADO
VIVIENDA RUSTICA (RANCHO CAMPESINO) ..									
261A 500 .....									
501 1-C00 .....									
1-001 2-000 .....									
2-001 3-000 .....									
3-001 4-000 .....									
4-001 5-000 .....									
5-001 Y MAS .....									
NO DECLARADO .....									
VIVIENDA IMPROVISADA (RANCHO URBANO) .....	3-931	3-827	2-230	930	280	100	37	15	340
3-083 500 .....	3-083	2-824	1-483	520	142	46	19	4	63
2-647 500 .....	4-91	3-669	4-97	254	87	30	13	4	22
501 1-000 .....	165	130	133	101	38	18	5	9	27
1-001 2-000 .....									
2-001 3-000 .....									
3-001 4-000 .....									
4-001 5-000 .....									
5-001 Y MAS .....									
NO DECLARADO .....									
AREA INTERMEDIA .....	252	204	126	47	13	6	6	1	248
261A 500 .....	1-171	1-522	2-201	1-036	793	303	97	71	1
501 1-000 .....	1-223	1-522	1-491	1-036	333	105	37	22	198
2-001 3-000 .....	223	432	634	540	253	94	30	23	178
3-001 4-000 .....	48	103	238	213	129	61	16	12	5
4-001 5-000 .....	18	32	84	32	38	16	6	7	1
5-001 Y MAS .....	73	5	15	23	11	9	1	6	1
NO DECLARADO .....	1	1	3	1	9	8	1	2	2
261A 500 .....									
501 1-000 .....									
1-001 2-000 .....									
2-001 3-000 .....									
3-001 4-000 .....									
4-001 5-000 .....									
5-001 Y MAS .....									
NO DECLARADO .....									
CASA O QUINTA .....	469	73	73	80	24	10	1	4	150
261A 500 .....	7-877	1-692	2-337	1-804	711	29	94	24	13
501 1-000 .....	499	1-692	1-572	500	371	103	34	7	176
1-001 2-000 .....	134	364	500	535	245	103	30	22	6
2-001 3-000 .....	134	364	500	535	245	103	30	22	6
3-001 4-000 .....	24	74	202	195	123	59	16	12	4
4-001 5-000 .....	205	21	61	56	130	16	6	17	1
5-001 Y MAS .....	8	4	13	14	10	9	1	6	1
NO DECLARADO .....	60	3	1	1	5	1	1	2	1
261A 500 .....	22	1	3	3	2	2	3	2	2
501 1-000 .....	15	2	1	3	2	2	3	2	2
1-001 2-000 .....	2	2	1	1	1	1	1	1	1
2-001 3-000 .....	393	57	60	79	21	10	3	4	129

NOTA : EXCLUYE VIVIENDAS FAMILIARES OCUPADAS CLASIFICADAS COMO OTRA CLASE (TRAILERS, LOCALES DE TRABAJO, ETC.) Y VIVIENDAS FAMILIARES OCUPADAS DE USO OCASIONAL

VIVIENDAS FAMILIARES OCUPADAS ALQUILADAS POR NUMERO TOTAL DE CUARTOS  
SEGUN AREA, TIPO DE VIVIENDA Y ALQUILER MENSUAL

AREA, TIPO DE VIVIENDA Y ALQUILER MENSUAL	TOTAL NACIONAL							8 Y MAS	NO DECLARADO
	1	2	3	4	5	6	7		
APARTAMENTO EN EDIFICIO CASA O QUINTA	240	40	79	61	35	1	1	1	
HASTA 250	12	19	18	2	2				
500	53	6	21	10	5				
1-1.000	55	2	12	14	2				
2-3.000	31	6	12	25	8				
3-6.000	71	1	1	9	1				
4-10.000	4				4				
5-10.000 Y MAS									
NO DECLARADO	10	1	5	1	1				
PIEZA EN CASA, QUINTA O APARTAMENTO	401	69	81						
HASTA 250	280	194	47						
500	84	22	18						
1-1.000	50	5	9						
2-3.000	14	2	7						
3-6.000	1								
4-10.000									
5-10.000 Y MAS									
NO DECLARADO	1	1							
PIEZA EN CASA DE VECCINDAD	264	111	82						
HASTA 250	192	51	62						
500	33	14	10						
1-1.000	28	1	1						
1-1.000	14	3	6						
2-3.000									
3-6.000									
4-10.000									
5-10.000 Y MAS									
NO DECLARADO									
VIVIENDA RUSTICA (PARASO, CHAPERO, ...)	401	250	250						
HASTA 250	251	500							
500	501	1.000							
1-1.000	1.001	2.000							
2-3.000	3.001	3.000							
3-6.000	4.001	4.000							
4-10.000	5.001	5.000							
5-10.000 Y MAS									
NO DECLARADO									

NOTA : EXCLUYE VIVIENDAS FAMILIARES OCUPADAS CLASIFICADAS COMO OTRA CLASE (TRAILERS, LOCALES DE TRABAJO, ETC.) Y VIVIENDAS FAMILIARES OCUPADAS DE USO OCASIONAL

CUADRO IV.34 VIVIENDAS FAMILIARES OCUPADAS ALQUILADAS POR NUMERO TOTAL DE CUARTOS SEGUN AREA, TIPO DE VIVIENDA Y ALQUILER MENSUAL

AREA, TIPO DE VIVIENDA Y ALQUILER MENSUAL	TOTAL	NUMERO TOTAL DE CUARTOS										NO R Y MAS DECLARADO	
		2	3	4	5	6	7	8	9	10	11		
VIVIENDA EMERVISADA (RANCHO URBANO) HASTA 250 .....	649	370	162	51	23	4	3	1	23				
251 - 500 .....	488	269	135	41	16	4	3	1	2				
501 - 1.000 .....	73	25	13	6	2	1	1	1	1				
1.001 - 2.000 .....	23	6	2	4	2	1	1	1	1				
2.001 - 3.000 .....	1.001	2.000	1.000	1.000	1.000	1.000	1.000	1.000	1.000				
3.001 - 4.000 .....	2.001	3.000	2.000	2.000	2.000	2.000	2.000	2.000	2.000				
4.001 - 5.000 .....	3.001	4.000	3.000	3.000	3.000	3.000	3.000	3.000	3.000				
5.001 Y MAS .....	5.001	4.000	3.000	2.000	1.000	1.000	1.000	1.000	1.000				
NO DECLARADO .....	65	21	8	11	2	1	1	1	2				20
AREA RURAL .....	12.118	3.235	3.217	1.962	448	221	73	66	670				58
HASTA 250 .....	7.427	2.503	1.973	1.185	91	21	21	14	58				14
251 - 500 .....	1.765	1.033	592	153	51	15	15	14	14				10
501 - 1.000 .....	666	67	204	158	57	31	9	10	10				3
1.001 - 2.000 .....	253	25	83	51	30	14	6	6	6				1
2.001 - 3.000 .....	54	3	15	10	12	2	2	2	2				1
3.001 - 4.000 .....	24	3	2	6	4	4	1	1	4				1
4.001 - 5.000 .....	22	2	3	2	3	1	1	1	4				1
5.001 Y MAS .....	22	2	3	2	3	1	1	1	4				1
NO DECLARADO .....	1.890	257	145	157	78	28	17	16	590				10
CASA O QUINTA .....	8.575	2.162	2.362	1.746	577	201	62	60	224				40
HASTA 250 .....	5.264	1.552	1.481	1.060	282	80	17	16	42				12
251 - 500 .....	1.483	120	446	362	142	48	15	14	17				3
501 - 1.000 .....	528	34	159	141	52	28	17	10	10				3
1.001 - 2.000 .....	155	4	27	46	24	14	6	6	6				1
2.001 - 3.000 .....	53	3	15	9	12	2	2	2	2				1
3.001 - 4.000 .....	23	3	5	6	4	4	1	1	1				1
4.001 - 5.000 .....	30	2	5	1	3	1	1	1	1				1
5.001 Y MAS .....	593	77	184	120	52	25	12	7	371				5
NO DECLARADO .....	320	55	192	127	14	1	1	1	7				1
APARTAMENTO EN EDIFICIO CASA O GUINTA .....	76	34	17	5	2	1	1	1	1				1
HASTA 250 .....	52	11	28	9	2	2	2	2	2				1
251 - 500 .....	29	5	13	6	2	2	2	2	2				1
501 - 1.000 .....	23	1	9	5	2	2	2	2	2				1
1.001 - 2.000 .....	2.001	3.000	2.000	2.000	2.000	2.000	2.000	2.000	2.000				1
2.001 - 3.000 .....	3.001	4.000	3.000	3.000	3.000	3.000	3.000	3.000	3.000				1
3.001 - 4.000 .....	4.001	5.000	4.000	4.000	4.000	4.000	4.000	4.000	4.000				1
4.001 - 5.000 .....	5.001	6.000	5.000	5.000	5.000	5.000	5.000	5.000	5.000				1
5.001 Y MAS .....	2	1	1	1	1	1	1	1	1				1
NO DECLARADO .....	135	1	125	1	1	1	1	1	1				6

NOTA : EXCLUYE VIVIENDAS FAMILIARES OCUPADAS CLASIFICADAS COMO OTRA CLASE (TRAILERS, LOCALES DE TRABAJO, ETC.) Y VIVIENDAS FAMILIARES OCUPADAS DE USO OCASIONAL

VIVIENDAS FAMILIARES OCUPADAS, ALQUILADAS POR NUMERO TOTAL DE CUARTOS  
SEGUN AREA, TIPO DE VIVIENDA Y ALQUILER MENSUAL

TOTAL NACIONAL

AREA, TIPO DE VIVIENDA Y ALQUILER MENSUAL	1	2	3	4	5	6	7	8 Y MAS	NO DECLARADO
PIEZA EN CASA QUINTA O APARTAMENTO	281	179	254	-	-	-	-	-	-
HASTA 250	211	82	207	-	-	-	-	-	-
251 - 500	33	33	25	-	-	-	-	-	-
501 - 1.000	501	7	17	-	-	-	-	-	-
1.001 - 2.000	15	7	7	-	-	-	-	-	-
2.001 - 3.000	-	-	-	-	-	-	-	-	-
3.001 - 4.000	-	-	-	-	-	-	-	-	-
4.001 Y MAS	-	-	-	-	-	-	-	-	-
NO DECLARADAS	-	-	-	-	-	-	-	-	-
PIEZA EN CASA DE VECINDAD	12	11	3	-	-	-	-	-	-
HASTA 250	7	5	2	-	-	-	-	-	-
251 - 500	1	2	1	-	-	-	-	-	-
501 - 1.000	4	2	1	-	-	-	-	-	-
1.001 - 2.000	-	-	-	-	-	-	-	-	-
2.001 - 3.000	-	-	-	-	-	-	-	-	-
3.001 - 4.000	-	-	-	-	-	-	-	-	-
4.001 Y MAS	-	-	-	-	-	-	-	-	-
NO DECLARADAS	-	-	-	-	-	-	-	-	-
VIVIENDA RUSTICA (RANCHO CAMPESINO)	597	739	342	161	52	16	10	4	223
HASTA 250	405	525	219	100	20	10	4	1	12
251 - 500	23	17	24	19	3	1	1	-	-
501 - 1.000	5	16	13	9	3	2	1	-	-
1.001 - 2.000	-	-	-	-	-	-	-	-	-
2.001 - 3.000	-	-	-	-	-	-	-	-	-
3.001 - 4.000	-	-	-	-	-	-	-	-	-
4.001 - 5.000	-	-	-	-	-	-	-	-	-
5.001 Y MAS	-	-	-	-	-	-	-	-	-
NO DECLARADAS	164	183	86	33	21	3	5	3	210
VIVIENDA IMPROVISADA (RANCHO URBANO)	387	139	62	28	5	3	-	-	16
HASTA 250	277	105	47	20	4	1	-	-	4
251 - 500	42	11	10	2	1	-	-	-	-
501 - 1.000	14	5	1	2	-	-	-	-	-
1.001 - 2.000	-	-	-	-	-	-	-	-	-
2.001 - 3.000	-	-	-	-	-	-	-	-	-
3.001 - 4.000	-	-	-	-	-	-	-	-	-
4.001 - 5.000	-	-	-	-	-	-	-	-	-
5.001 Y MAS	-	-	-	-	-	-	-	-	-
NO DECLARADAS	54	18	4	4	-	-	-	-	12

NOTA : EXCLUYE VIVIENDAS FAMILIARES OCUPADAS CLASIFICADAS COMO OTRA CLASE (TRAILERS, LOCALES DE TRABAJO, ETC.) Y VIVIENDAS FAMILIARES OCUPADAS DE USO OCASIONAL

CUADRO IV.-35 VIVIENDAS FAMILIARES OCUPADAS POR TIPO DE VIVIENDA SEGUN AREA, TENENCIA DE LA VIVIENDA, NUMERO TOTAL DE CUARTOS, DE OCUPANTES Y PROMEDIO DE OCUPANTES POR CUARTO TOTAL NACIONAL

AREA, TENENCIA DE LA VIVIENDA, NRO. TOTAL DE CUARTOS, DE OCUPANTES Y PROMEDIO DE CU- PANTES POR CUARTO	TOTAL	CASA O QUINTA	APART. EN EDIFICIO, CASA O QUINTA	PIEZA EN CASA, QUINTA O APTO.	PIEZA EN CASA, VECIADO	VIVIENDA RUSTICA (RANCHO UR- CAMPESINO)	VIVIENDA IMPROVISADA (RANCHO UR- BANO)
NUMERO DE CUARTOS.....	2-673,727	1-777,787	402-100	53,229	26-258	159-666	254,687
NUMERO DE OCUPANTES.....	9,549,311	6,993,453	1,750-992	1,750-992	44-841	558-943	543,494
PROMEDIO POR CUARTOS.....	14-269,632	10-034,227	4-363,992	164,824	95-284	3-755,370	1-323,366
PROBLESIO POR CUARTOS.....	2-015,162	1-416,246	244-169	1,9	2,1	141-246	215,24
NUMERO DE CUARTOS.....	7-687,091	5,712,341	989,511	-	-	319,669	483,123
NUMERO DE OCUPANTES.....	11-308,394	8,283,671	1,100,726	-	-	785,274	1-138,274
PROMEDIO POR CUARTOS.....	1,5	1,5	1,1	0,0	0,0	2,5	2,4
ALQUILADAS.....	475-007	264-561	143-037	36,443	17-089	12-556	16-947
NUMERO DE CUARTOS.....	1-355,035	954-215	486-838	56,944	4,221	26,947	26,947
NUMERO DE OCUPANTES.....	2-016,536	1-247,437	552,884	97,729	51-478	9-558	57-450
PROMEDIO POR CUARTOS.....	1,79,714	96,883	1,4,798	1,7	2,0	2,3	2,1
OTRA FORMA.....	897-829	314,645	14,798	16,682	9-105	15-708	26,538
NUMERO DE CUARTOS.....	866,829	491,645	14,031	301,382	18,861	34,392	49,807
NUMERO DE OCUPANTES.....	1,154,009	714,645	59,212	66,312	43,242	78,140	127-321
PROMEDIO POR CUARTOS.....	1,3	1,5	4,2	2,2	2,4	2,3	2,6
TENENCIA NO DECLARADA.....	3-239	2-077	156	104	56	368	470
NUMERO DE CUARTOS.....	16,879	7,152	512	162	110	787	944
NUMERO DE OCUPANTES.....	16,879	11,305	634	376	294	1,948	2-322
PROMEDIO POR CUARTOS.....	1,7	1,6	1,2	2,3	2,7	2,5	2,5
AREA URBANA.....	2-165,947	1-468,179	399-480	49,115	25-482	1-948	223-691
NUMERO DE CUARTOS.....	8-033,235	5-922,589	1,511-398	79,743	43-236	-	475-809
NUMERO DE OCUPANTES.....	11-352,392	8,249,846	1-701,318	146,275	91-570	-	1-163,383
PROMEDIO POR CUARTOS.....	1,586,14	1,185,846	2,2,1,71	1,8	2,1	0,0	2,4
PROBLESIO POR CUARTOS.....	6-154,609	4-804,935	585,035	-	-	-	188,294
NUMERO DE CUARTOS.....	8-847,529	6,787,731	1,091,187	-	-	-	108-669
NUMERO DE OCUPANTES.....	454,709	248,690	142-485	35,376	0,0	-	993-011
PROMEDIO POR CUARTOS.....	1-494,726	904,775	485,165	55,005	16,799	0,0	11-359
ALQUILADAS.....	1-918,157	1-171-283	551-013	93-596	50-242	-	24-833
NUMERO DE CUARTOS.....	122-406	62-003	14,512	1,7	2,0	0,0	52-053
NUMERO DE OCUPANTES.....	356,721	207,284	43,173	13,644	8-620	-	23-627
PROMEDIO POR CUARTOS.....	574,767	309,212	58,492	26,593	17-779	-	43-692
TENENCIA NO DECLARADA.....	2-113	1,591	51	52,340	41-033	-	113-699
NUMERO DE CUARTOS.....	7-175	5,605	145	109	0,0	-	2,4
NUMERO DE OCUPANTES.....	11-925	8,647	339	145	169	-	811
PROMEDIO POR CUARTOS.....	1,7	1,5	1,2	2,3	2,7	-	2-020
							2,5

NOTA: EXCLUYE VIVIENDAS FAMILIARES CLASIFICADAS COMO OTRA CLASE (TRABAJEROS, LOCALES DE TRABAJO, ETC) VIVIENDAS FAMILIARES OCUPADAS DE USO OCASIONAL Y AQUELLAS CON NUMERO TOTAL DE CUARTOS NO DECLARADO.

VIVIENDAS FAMILIARES OCUPADAS POR TIPO DE VIVIENDA SEGUN AREA, TERENCIA DE LA VIVIENDA, TERENCIA DE LA VIVIENDA, NÚMERO TOTAL DE CUARTOS, DE OCUPANTES Y PROMEDIO DE OCUPANTES POR CUARTO TOTAL NACIONAL

AREA, TENENCIA DE LA VIVIENDA, NRO. TOTAL DE CUARTOS, DE OCUPANTES Y PROMEDIO DE OCUPANTES POR CUARTO	TOTAL	CASA O QUINTA	APART. EN CASA O QUINTA	PIEZA EN CASA O QUINTA O APTO.	PIEZA EN CASA DE VICINIDAD	VIVIENDA RUSTICA (CRANCHO CAMPESINO)	VIVIENDA IMPROVISADA (FRANCHO URBANO)
AREA INTERMEDIA.....	103,128	83,736	819		660		17,086
NÚMERO DE CUARTOS.....	349,439	306,139	2,672	1,403	1,352		37,000
NÚMERO DE OCUPANTES.....	589,169	487,116	3,673	3,406	3,352		91,000
PROMEDIO POR CUARTOS.....	1,686	1,559	1,371	2,421	2,453	0,0	2,4
PROPIAS.....	84,314	69,240	508				14,563
NÚMERO DE CUARTOS.....	232,861	258,572	2,021				32,268
NÚMERO DE OCUPANTES.....	496,851	414,423	2,628				79,800
PROMEDIO POR CUARTOS.....	1,7	1,6	1,3	0,0	0,0	0,0	2,5
ALBUJILARA.....	9,450	7,720	239	401	264		826
NÚMERO DE CUARTOS.....	28,608	24,984	179	632	479		1,761
NÚMERO DE OCUPANTES.....	44,102	36,879	924	1,503	1,132		3,594
PROMEDIO POR CUARTOS.....	1,5	1,5	1,2	2,4	2,6	0,0	2,6
OTRA FORMA.....	9,225	6,175	172	246	565		1,666
NÚMERO DE CUARTOS.....	27,575	22,236	199	780	865		3,497
NÚMERO DE OCUPANTES.....	47,595	35,472	325	1,709	2,019		8,070
PROMEDIO POR CUARTOS.....	1,7	1,6	1,6	2,2	2,3	0,0	2,3
TENENCIA NO DECLARADA.....	133	101		2	2	1	29
NÚMERO DE CUARTOS.....	415	348		4	1		62
NÚMERO DE OCUPANTES.....	720	542		11	1		166
PROMEDIO POR CUARTOS.....	1,7	1,6	0,0	2,8	1,0	0,0	2,7
AREA RURAL.....	1,404,652	225,972	1,801	3,459	246	189	13,267
NÚMERO DE CUARTOS.....	1,664,877	264,877	1,601	3,459	246	189	38,906
NÚMERO DE OCUPANTES.....	2,268,979	1,297,065	8,376	15,156	562	875,370	30,097
PROMEDIO POR CUARTOS.....	1,9	1,7	1,4	2,3	2,2	2,4	2,3
PROPIAS.....	344,307	189,111	1,271			141,669	12,236
NÚMERO DE CUARTOS.....	959,621	648,844	4,475			319,543	26,759
NÚMERO DE OCUPANTES.....	1,964,014	1,108,517	6,911			785,724	62,862
PROMEDIO POR CUARTOS.....	2,0	1,7	1,5	0,0	0,0	2,5	2,3
ALBUJILARA.....	11,448	8,151	313	666	26	1,921	371
NÚMERO DE CUARTOS.....	31,701	24,456	921	1,307	43	6,221	153
NÚMERO DE OCUPANTES.....	54,277	39,303	147	259	24	9,238	1,533
PROMEDIO POR CUARTOS.....	1,7	1,6	1,6	2,0	2,4	2,0	2,0
OTRA FORMA.....	48,104	28,265	216	562	90	15,708	1,265
NÚMERO DE CUARTOS.....	133,222	90,222	659	2,109	217	34,592	2,518
NÚMERO DE OCUPANTES.....	244,451	147,127	904	12,270	458	78,140	5,552
PROMEDIO POR CUARTOS.....	1,8	1,6	1,4	2,4	2,1	2,3	2,2
TENENCIA NO DECLARADA.....	793	385	3	7		368	30
NÚMERO DE CUARTOS.....	2,073	1,199	7	13		787	67
NÚMERO DE OCUPANTES.....	4,234	2,116	8	28		1,948	136
PROMEDIO POR CUARTOS.....	2,0	1,8	1,1	2,0	0,0	2,5	2,0

NOTA: EXCLUYE VIVIENDAS FAMILIARES CLASIFICADAS COMO OTRA CLASE (TRAILERS, LOCALES DE TRABAJO, ETC). VIVIENDAS FAMILIARES OCUPADAS DE USO OCASIONAL Y AQUELLAS CON NÚMERO TOTAL DE CUARTOS NO DECLARADO.



VIVIENDAS FAMILIARES OCUPADAS POR NUMERO DE CUARTOS DE BAÑO SEGUN AREA-TIPO DE VIVIENDA, TENENCIA Y TOTAL DE OCUPANTES

TIPO DE VIVIENDA, TENENCIA, TOTAL DE OCUPANTES Y SEGUN AREA	TOTAL NACIONAL			
	TOTAL	1	2	3 Y MAS
TOTAL.....	2,708,674	1,439,147	308,713	141,976
CASA O QUINTA	1,804,404	1,071,985	211,806	109,318
TOTAL DE OCUPANTES	10,140,967	6,040,529	1,222,824	626,036
APARTAMENTO EN EDIF. CASA O QTA	405,178	357,147	95,352	52,658
TOTAL DE OCUPANTES	1,724,381	1,103,420	387,233	232,728
PIEZA EN CASA QUINTA C APTO	53,229	35,935	--	--
TOTAL DE OCUPANTES	144,424	112,395	--	--
PIEZA EN CASA DE VEJIDAD	26,258	--	--	--
TOTAL DE OCUPANTES	95,284	--	--	--
VIV. RUSTICA (RANCHO CAMPESINO)	161,824	7,045	172	--
TOTAL DE OCUPANTES	886,495	40,671	1,049	--
VIV. IMPROVISADA (RANCHO URBANO)	257,781	67,015	1,381	--
TOTAL DE OCUPANTES	1,339,564	373,276	8,377	--
PROPIA TOTALMENTE PAGADA	1,527,599	717,401	141,610	64,015
TOTAL DE OCUPANTES	8,654,669	4,146,945	826,037	358,147
CASA O QUINTA	1,100,950	614,695	125,501	53,666
TOTAL DE OCUPANTES	6,427,184	3,610,869	758,647	314,541
APARTAMENTO EN EDIF., CASA O QTA	66,129	40,948	14,832	10,349
TOTAL DE OCUPANTES	284,212	181,406	59,200	43,606
PIEZA EN CASA QUINTA C APTO	--	--	--	--
TOTAL DE OCUPANTES	--	--	--	--
PIEZA EN CASA DE VEJIDAD	--	--	--	--
TOTAL DE OCUPANTES	--	--	--	--
VIV. RUSTICA (RANCHO CAMPESINO)	143,215	5,951	127	--
TOTAL DE OCUPANTES	794,270	35,037	790	--
VIV. IMPROVISADA (RANCHO URBANO)	217,305	56,007	1,150	--
TOTAL DE OCUPANTES	1,149,003	319,533	7,400	--
				NO TIENE
				798,838
				411,295
				2,251,578
				--
				17,394
				52,029
				24,258
				95,284
				154,606
				844,775
				189,385
				957,717
				604,373
				3,323,540
				307,088
				1,743,027
				--
				--
				--
				--
				137
				790
				160,168
				822,070

NOTA: EXCLUYE VIVIENDAS CLASIFICADAS COMO OTRA CLASE (TRAILERS, LOCALES DE TRABAJO, ETC) Y VIVIENDAS FAMILIARES OCUPADAS DE USO OCASIONAL

## CUADRO IV.36

VIVIENDAS FAMILIARES OCUPADAS POR NUMERO DE CUARTOS DE BARO  
SEGUN AREA, TIPO DE VIVIENDA, TENENCIA Y TOTAL DE OCUPANTES

TOTAL NACIONAL					
TIPO DE VIVIENDA, TENENCIA, TOTAL DE OCUPANTES Y SEGUN AREA	TOTAL	1	NUMERO DE CUARTOS DE BARO 2 3 Y MAS	NO TIENE	
PROPIA, PAGA MOOSE, TODAVIA					
TOTAL DE OCUPANTES	505,905	331,243	86,250	65,785	
	2,741,769	1,838,404	422,806	345,466	
CASA O QUINTA	326,371	222,756	43,513	37,475	
TOTAL DE OCUPANTES	1,919,283	1,322,274	246,815	217,101	
APARTAMENTO EN EDIF., CASA O OTA	179,534	108,487	42,737	28,310	
TOTAL DE OCUPANTES	822,486	518,130	175,991	128,565	
PIEZA EN CASA QUINTA O APTO	-	-	-	-	
TOTAL DE OCUPANTES	-	-	-	-	
PIEZA EN CASA DE VECCINDAD	-	-	-	-	
TOTAL DE OCUPANTES	-	-	-	-	
VIV. RUSTICA (RANCHO CAMPESINO)	-	-	-	-	
TOTAL DE OCUPANTES	-	-	-	-	
VIV. IMPROVISADA (HACCHO URBANO)	-	-	-	-	
TOTAL DE OCUPANTES	-	-	-	-	
ALQUILADA	482,928	307,893	71,710	28,310	
TOTAL DE OCUPANTES	2,646,750	1,890,673	326,289	137,363	
CASA O QUINTA	270,118	181,829	35,261	14,986	
TOTAL DE OCUPANTES	1,265,933	840,115	179,020	79,228	
APARTAMENTO EN EDIF., CASA O OTA	144,199	94,537	36,338	13,324	
TOTAL DE OCUPANTES	556,309	351,632	146,542	58,135	
PIEZA EN CASA QUINTA O APTO	36,443	25,877	-	-	
TOTAL DE OCUPANTES	97,729	72,525	-	-	
PIEZA EN CASA DE VECCINDAD	17,089	-	-	-	
TOTAL DE OCUPANTES	51,478	-	-	-	
VIV. RUSTICA (RANCHO CAMPESINO)	2,144	224	6	1,914	
TOTAL DE OCUPANTES	10,486	1,105	32	9,349	
VIV. IMPROVISADA (RANCHO URBANO)	12,935	5,396	135	7,404	
TOTAL DE OCUPANTES	52,215	23,498	673	32,642	

NOTA: EXCLUYE VIVIENDAS CLASIFICADAS COMO OTRA CLASE (TRAILERS, LOCALES DE TRABAJO, ETC) Y VIVIENDAS FAMILIARES OCUPADAS DE USO OCASIONAL

VIVIENDAS FAMILIARES OCUPADAS POR NUMERO DE CUARTOS DE BAÑO  
SEGUN AREA, TIPO DE VIVIENDA, TENENCIA Y TOTAL DE OCUPANTES

TIPO DE VIVIENDA, TENENCIA TOTAL DE OCUPANTES Y SEGUN AREA	TOTAL NACIONAL		NUMERO DE CUARTOS DE BAÑO 5 Y MAS	NO TIENE	
	TOTAL	1			
OTRA FORMA DE TENENCIA	182,225	80,743	8,209	3,771	82,802
TOTAL DE OCUPANTES	876,167	386,897	43,579	17,283	428,408
CASA O QUINTA	58,633	51,456	7,354	3,109	36,712
TOTAL DE OCUPANTES	497,953	265,508	37,467	14,718	183,260
APARTAMENTO EN EDIF., CASA O QTA	15,052	12,920	1,420	662	—
TOTAL DE OCUPANTES	60,371	52,402	5,404	2,585	—
PIEZA EN CASA, QUINTA O APTO	16,687	10,019	—	—	6,663
TOTAL DE OCUPANTES	66,319	39,918	—	—	26,401
PIEZA EN CASA DE VEJICINDAD	9,105	—	—	—	—
TOTAL DE OCUPANTES	43,512	—	—	—	9,105
VIV. RUSTICA (RANCHO CAMPESINO)	15,920	857	40	—	15,023
TOTAL DE OCUPANTES	79,219	4,465	227	—	74,527
VIV. IMPROVISADA (RANCHO URBANO)	26,883	5,491	93	—	31,299
TOTAL DE OCUPANTES	128,793	27,604	481	—	100,708
TENENCIA NO DECLARADA	10,017	1,697	204	95	8,021
TOTAL DE OCUPANTES	37,760	8,364	992	505	27,899
CASA O QUINTA	8,332	1,249	175	82	6,826
TOTAL DE OCUPANTES	30,614	6,663	875	448	22,628
APARTAMENTO EN EDIF., CASA O QTA	314	275	26	13	—
TOTAL DE OCUPANTES	1,003	850	96	57	—
PIEZA EN CASA, QUINTA O APTO	104	39	—	—	65
TOTAL DE OCUPANTES	376	152	—	—	224
PIEZA EN CASA DE VEJICINDAD	64	—	—	—	64
TOTAL DE OCUPANTES	2,94	—	—	—	294
VIV. RUSTICA (RANCHO CAMPESINO)	565	13	—	—	532
TOTAL DE OCUPANTES	2,520	64	—	—	2,456
VIV. IMPROVISADA (RANCHO URBANO)	658	121	3	—	534
TOTAL DE OCUPANTES	2,953	635	21	—	2,297

NOTA: EXCLUYE VIVIENDAS CLASIFICADAS COMO OTRA CLASE (TRAILLERS, LOCALES DE TRABAJO, ETC.)  
Y VIVIENDAS FAMILIARES OCUPADAS DE USO OCASIONAL

VIVIENDAS FAMILIARES OCUPADAS POR NUMERO DE CUARTOS DE BARO  
SEGUN AREA, TIPO DE VIVIENDA, TENENCIA Y TOTAL DE OCUPANTES

TOTAL NACIONAL		TOTAL		NUMERO DE CUARTOS DE BARO 3 Y MAS		NO TIENE	
TIPO DE VIVIENDA, TENENCIA, TOTAL DE OCUPANTES Y SEGUN AREA	TOTAL	1	2	3 Y MAS			
AREA URBANA .....	2.394.046	1.283.076	295.864	156.341	456.765		
TOTAL DE OCUPANTES	11.465.690	6.773.236	1.545.846	838.893	2.364.704		
CASA O QUINTA TOTAL DE OCUPANTES	1.490.587	931.459	199.445	105.744	253.939		
APARTAMENTO EN EDF., CASA O QTA	4.337.906	5.227.236	1.151.671	606.466	1.352.515		
TOTAL DE OCUPANTES	402.217	234.791	95.139	52.597	-		
PIEZA EN CASA QUINTA O APTO	1.711.540	1.092.993	386.120	232.427	-		
TOTAL DE OCUPANTES	45.115	34.337	-	-	14.778		
PIEZA EN CASA DE VECLINDAD	166.275	105.242	-	-	41.033		
TOTAL DE OCUPANTES	25.482	-	-	-	25.482		
VIV. RUSTICA (RANCHO CAMPESINO)	91.570	-	-	-	91.570		
TOTAL DE OCUPANTES	-	-	-	-	-		
VIV. IMPROVISADA (RANCHO URBANO)	226.345	62.489	1.290	162.566	-		
TOTAL DE OCUPANTES	1.175.408	347.767	8.055	819.586	-		
PROPIA, TOTAL FRENTE PAGARA TOTAL DE OCUPANTES	1.140.991	624.510	132.590	61.619	322.272		
	6.454.427	3.603.156	773.005	344.825	1.733.441		
CASA O QUINTA TOTAL DE OCUPANTES	886.066	532.638	116.791	51.307	185.330		
APARTAMENTO EN EDF., CASA O QTA	5.472.822	3.130.986	707.438	301.595	1.033.003		
TOTAL DE OCUPANTES	64.765	39.719	14.736	10.312	-		
PIEZA EN CASA QUINTA O APTO	276.906	174.617	58.659	43.430	-		
TOTAL DE OCUPANTES	-	-	-	-	-		
PIEZA EN CASA DE VECLINDAD	-	-	-	-	-		
TOTAL DE OCUPANTES	-	-	-	-	-		
VIV. RUSTICA (RANCHO CAMPESINO)	-	-	-	-	-		
TOTAL DE OCUPANTES	190.140	52.153	1.065	136.942	-		
VIV. IMPROVISADA (RANCHO URBANO)	1.004.699	297.533	6.908	700.438	-		

NOTA: EXCLUYE VIVIENDAS CLASIFICADAS COMO OTRA CLASE (TRAILERS, LOCALES DE TRABAJO, ETC)  
Y VIVIENDAS FAMILIARES OCUPADAS DE USO OCASIONAL

VIVIENDAS FAMILIARES OCUPADAS POR NUMERO DE CUARTOS DE BAÑO  
SEGUN AREA, TIPO DE VIVIENDA, TENENCIA Y TOTAL DE OCUPANTES

TIPO DE VIVIENDA, DE OCUPANTES Y SEGUN AREA	TOTAL NACIONAL		1	2	3 Y MAS	NO TIENE
	TOTAL	TOTAL				
PROPIA PAGANDOSE TODAVIA	459,825	295,920	85,185			13,332
TOTAL DE OCUPANTES	2,459,364	1,621,985	416,169			77,903
CASA O QUINTA	280,731	187,816	42,499			13,332
TOTAL DE OCUPANTES	1,639,232	1,105,986	240,369			77,903
APARTAMENTO EN EDIF., CASA O QTA	179,094	108,104	42,484			
TOTAL DE OCUPANTES	820,132	513,999	175,800			
PIEZA EN CASA QUINTA C APTO						
TOTAL DE OCUPANTES						
PIEZA EN CASA DE VEJECIDAD						
TOTAL DE OCUPANTES						
VIV. RUSTICA (RANCHO CAMPESINO)						
TOTAL DE OCUPANTES						
VIV. IMPROVISADA (RANCHO URBANO)						
TOTAL DE OCUPANTES						
ALQUILADA	461,179	297,149	70,619			65,382
TOTAL DE OCUPANTES	1,939,074	1,240,760	320,610			241,760
CASA O QUINTA	253,666	172,686	34,209			32,056
TOTAL DE OCUPANTES	1,187,571	796,564	173,695			139,647
APARTAMENTO EN EDIF., CASA O QTA	143,639	94,049	36,276			
TOTAL DE OCUPANTES	554,417	330,097	146,241			
PIEZA EN CASA QUINTA C APTO	35,376	25,291				
TOTAL DE OCUPANTES	95,596	69,932				10,085
PIEZA EN CASA DE VEJECIDAD						23,664
TOTAL DE OCUPANTES	16,709					16,799
VIV. RUSTICA (RANCHO CAMPESINO)						30,242
TOTAL DE OCUPANTES						
VIV. IMPROVISADA (RANCHO URBANO)	11,699	5,123	134			6,442
TOTAL DE OCUPANTES	53,248	24,167	674			28,407

NOTA: EXCLUYE VIVIENDAS CLASIFICADAS COMO OTRA CLASE (TRAILERS, LOCALES DE TRABAJO, ETC)  
Y VIVIENDAS FAMILIARES OCUPADAS DE USO OCASIONAL

VIVIENDAS FAMILIARES OCUPADAS POR NUMERO DE CUARTOS DE BAÑO SEGUN AREA, TIPO DE VIVIENDA, TENENCIA Y TOTAL DE OCUPANTES

TOTAL NACIONAL

TIPO DE VIVIENDA, TENENCIA, TOTAL DE OCUPANTES Y SEGUN AREA	TOTAL	1	NUMERO DE CUARTOS DE BAÑO 2	3 Y MAS	NO TIENE
OTRA FORMA DE TENENCIA	124,274	64,011	7,280	3,214	49,749
TOTAL DE OCUPANTES	980,991	300,132	35,137	14,341	231,381
CASA O QUINTA	63,381	37,251	5,784	2,560	17,766
TOTAL DE OCUPANTES	313,606	188,046	29,353	11,813	84,374
APARTAMENTO EN EDF., CASA O QTA	14,711	12,650	1,407	654	-
TOTAL DE OCUPANTES	59,098	51,246	5,324	2,528	-
PIEZA EN CASA QUINTA O APTO	13,644	9,009	-	-	4,435
TOTAL DE OCUPANTES	52,340	35,166	-	-	17,174
PIEZA EN CASA DE VEJECIDAD	8,420	-	-	-	-
TOTAL DE OCUPANTES	41,035	-	-	-	6,620
VIV. RUSTICA (RANCHO CAMPESINO)	-	-	-	-	41,035
TOTAL DE OCUPANTES	23,918	5,101	89	-	18,728
VIV. IMPROVISADA (RANCHO URBANO)	114,912	25,674	460	-	88,778
TOTAL DE OCUPANTES	7,777	1,486	190	91	6,010
TENENCIA NO DECLARADA	78,843	7,203	925	476	20,239
TOTAL DE OCUPANTES	6,743	1,068	162	78	5,435
CASA O QUINTA	24,675	5,652	816	419	17,788
TOTAL DE OCUPANTES	308	269	26	13	-
APARTAMENTO EN EDF., CASA O QTA	957	83%	96	57	-
TOTAL DE OCUPANTES	95	37	-	-	58
PIEZA EN CASA QUINTA O APTO	339	144	-	-	195
TOTAL DE OCUPANTES	63	-	-	-	83
PIEZA EN CASA DE VEJECIDAD	293	-	-	-	293
TOTAL DE OCUPANTES	-	-	-	-	-
VIV. RUSTICA (RANCHO CAMPESINO)	-	-	-	-	-
TOTAL DE OCUPANTES	548	112	2	-	454
VIV. IMPROVISADA (RANCHO URBANO)	2,549	573	13	-	1,963
TOTAL DE OCUPANTES	-	-	-	-	-

NOTA: EXCLUYE VIVIENDAS CLASIFICADAS COMO OTRA CLASE (TRAILERS, LCCALES DE TRABAJO, ETC) Y VIVIENDAS FAMILIARES OCUPADAS DE USO OCASIONAL

VIVIENDAS FAMILIARES OCUPADAS POR NUMERO DE CUARTOS DE BANO  
SEGUN AREA, TIPO DE VIVIENDA, TENENCIA Y TOTAL DE OCUPANTES

## TOTAL NACIONAL

TIPO DE VIVIENDA, TENENCIA, TOTAL Y DE OCUPANTES Y SEGUN AREA	1	NUMERO DE CUARTOS DE BANO 2	3 Y MAS	NO TIENE
TOTAL	104,426	54,600	1,435	42,967
AREA INTERMEDIA.....	594,720	316,285	7,981	238,855
CASA O QUINTA	84,812	50,509	1,411	27,673
TOTAL DE OCUPANTES	491,834	294,118	7,863	159,227
APARTAMENTO EN EDF., CASA O QTA	825	658	24	-
TOTAL DE OCUPANTES	3,898	3,162	118	-
PIEZA EN CASA QUINTA O APTO	819	427	-	392
TOTAL DE OCUPANTES	3,023	1,625	-	1,398
PIEZA EN CASA DE VECCINDAD	660	-	-	480
TOTAL DE OCUPANTES	3,152	-	-	3,152
VIV. RUSTICA (RANCHO CAMPESINO)	-	-	-	-
TOTAL DE OCUPANTES	-	-	-	-
VIV. IMPROVISADA (RANCHO URBANO)	17,310	3,006	62	14,242
TOTAL DE OCUPANTES	92,813	17,380	355	75,078
PROPIA TOTALMENTE PAGADA	67,814	30,694	973	32,150
TOTAL DE OCUPANTES	392,815	181,380	5,551	183,153
CASA O QUINTA	52,721	28,077	956	19,998
TOTAL DE OCUPANTES	310,527	164,877	5,468	118,027
APARTAMENTO EN EDF., CASA O QTA	349	285	17	-
TOTAL DE OCUPANTES	1,817	1,500	85	-
PIEZA EN CASA QUINTA O APTO	-	-	-	-
TOTAL DE OCUPANTES	-	-	-	-
PIEZA EN CASA DE VECCINDAD	-	-	-	-
TOTAL DE OCUPANTES	-	-	-	-
VIV. RUSTICA (RANCHO CAMPESINO)	-	-	-	-
TOTAL DE OCUPANTES	-	-	-	-
VIV. IMPROVISADA (RANCHO URBANO)	14,744	2,534	58	12,152
TOTAL DE OCUPANTES	80,471	15,003	342	63,126

NOTA: EXCLUYE VIVIENDAS CLASIFICADAS COMO OTRA CLASE (TRAILERS, LOCALES DE TRABAJO, ETC)  
Y VIVIENDAS FAMILIARES OCUPADAS DE USO OCASIONAL

VIVIENDAS FAMILIARES OCUPADAS POR NUMERO DE CUARTOS DE BAÑO  
SEGUN AREA, TIPO DE VIVIENDA, TENENCIA Y TOTAL DE OCUPANTES

TOTAL NACIONAL

TIPO DE VIVIENDA, TENENCIA, TOTAL DE OCUPANTES Y SEGUN AREA	TOTAL	1	NUMERO DE CUARTOS DE BAÑO 2 Y MAS	NO TIENE
PROPIA PAGANDOSE TODAVIA	17,259	13,723	577	2,741
TOTAL DE OCUPANTES	107,675	85,621	3,620	17,211
CASA O QUINTA	17,097	13,612	531	2,741
TOTAL DE OCUPANTES	106,853	84,994	3,453	17,211
APARTAMENTO EN EDF., CASA O QTA	142	111	44	5
TOTAL DE OCUPANTES	822	627	170	25
PIEZA EN CASA QUINTA O APTO	-	-	-	-
TOTAL DE OCUPANTES	-	-	-	-
PIEZA EN CASA DE VEJINDAD	-	-	-	-
TOTAL DE OCUPANTES	-	-	-	-
VIV. RUSTICA (RANCHO CAMPESINO)	-	-	-	-
TOTAL DE OCUPANTES	-	-	-	-
VIV. IMPROVISADA (RANCHO URBANO)	-	-	-	-
TOTAL DE OCUPANTES	-	-	-	-
ALQUILADA	9,631	5,596	736	3,140
TOTAL DE OCUPANTES	44,678	26,180	3,716	13,974
CASA O QUINTA	7,877	4,948	686	2,085
TOTAL DE OCUPANTES	37,360	23,532	3,503	9,523
APARTAMENTO EN EDF., CASA O QTA	240	190	49	1
TOTAL DE OCUPANTES	925	707	212	6
PIEZA EN CASA QUINTA C APTO	401	248	-	153
TOTAL DE OCUPANTES	1,303	885	-	418
PIEZA EN CASA DE VEJINDAD	264	-	-	264
TOTAL DE OCUPANTES	1,132	-	-	1,132
VIV. RUSTICA (RANCHO CAMPESINO)	-	-	-	-
TOTAL DE OCUPANTES	-	-	-	-
VIV. IMPROVISADA (RANCHO URBANO)	849	212	1	638
TOTAL DE OCUPANTES	3,959	1,056	1	2,901

NOTA: EXCLUYE VIVIENDAS CLASIFICADAS COMO OTRA CLASE (TRAILERS, LOCALES DE TRABAJO, ETC.)  
Y VIVIENDAS FAMILIARES OCUPADAS DE USO OCASIONAL



VIVIENDAS FAMILIARES OCUPADAS POR NUMERO DE CUARTOS DE BAÑO  
SEGUN AREA, TIPO DE VIVIENDA, TENENCIA Y TOTAL DE OCUPANTES

TOTAL NACIONAL		TOTAL	1	NUMERO DE CUARTOS DE BAÑO 2	3 Y MAS	NO TIENE
TIPO DE VIVIENDA, TENENCIA, TOTAL DE OCUPANTES Y SEGUN AREA						
OTRA FORMA DE TENENCIA		9,307	4,319	309	84	4,595
TOTAL DE OCUPANTES		47,990	22,739	1,493	393	23,363
CASA O QUINTA		6,755	3,815	305	83	2,552
TOTAL DE OCUPANTES		35,778	26,416	1,481	389	13,498
APARTAMENTO EN EDIF., CASA O QTA		73	71	1	1	-
TOTAL DE OCUPANTES		329	223	2	4	-
PIEZA EN CASA, QUINTA O APTO		416	179	-	-	237
TOTAL DE OCUPANTES		1,709	740	-	-	969
PIEZA EN CASA DE VEJEDAD		395	-	-	-	395
TOTAL DE OCUPANTES		2,019	-	-	-	2,019
VIV. RUSTICA (RANCHO CAMPESINO)		-	-	-	-	-
TOTAL DE OCUPANTES		1,668	254	3	-	1,411
VIV. IMPROVISADA (RANCHO URBANO)		8,155	1,266	12	-	6,877
TOTAL DE OCUPANTES		1,562	66	7	1	341
TENENCIA NO DECLARADA		1,562	365	37	6	1,154
TOTAL DE OCUPANTES		415	66	7	1	341
CASA O QUINTA		362	57	7	1	297
TOTAL DE OCUPANTES		1,316	305	37	6	968
APARTAMENTO EN EDIF., CASA O QTA		1	1	-	-	-
TOTAL DE OCUPANTES		5	5	-	-	-
PIEZA EN CASA, QUINTA O APTO		11	-	-	-	2
TOTAL DE OCUPANTES		11	-	-	-	11
PIEZA EN CASA DE VEJEDAD		1	-	-	-	1
TOTAL DE OCUPANTES		1	-	-	-	1
VIV. RUSTICA (RANCHO CAMPESINO)		-	-	-	-	-
TOTAL DE OCUPANTES		-	-	-	-	-
VIV. IMPROVISADA (RANCHO URBANO)		69	8	-	-	41
TOTAL DE OCUPANTES		229	55	-	-	174

NOTA: EXCLUYE VIVIENDAS CLASIFICADAS COMO OTRA CLASE (TRAILERS, LOCALES DE TRABAJO, ETC)  
Y VIVIENDAS FAMILIARES OCUPADAS DE USO OCASIONAL

VIENDAS FAMILIARES OCUPADAS POR NUMERO DE CUARTOS DE BAÑO  
SEGUN AREA, TIPO DE VIENDAS, TENENCIA Y TOTAL DE OCUPANTES

TOTAL NACIONAL

TIPO DE VIENDAS, TENENCIA, TOTAL DE OCUPANTES Y SEGUN AREA	TOTAL	1	NUMERO DE CUARTOS DE BAÑO 2	3 Y MAS	NO TIENE
AREA RURAL.....	410.202	101.471	7.425	2.200	299.106
TOTAL DE OCUPANTES.....	2.293.696	581.744	42.238	11.890	1.657.824
CASA O QUINTA	229.005	90.017	7.142	2.163	129.683
TOTAL DE OCUPANTES	1.311.227	519.157	40.527	11.707	739.836
APARTAMENTO EN EDF., CASA O QTA	1.836	1.718	81	37	-
TOTAL DE OCUPANTES	8.943	8.265	495	183	-
PIEZA EN CASA O QUINTA C APTO	3.295	1.171	-	-	2.124
TOTAL DE OCUPANTES	15.126	5.328	-	-	9.798
PIEZA EN CASA DE VECINDAD	116	-	-	-	116
TOTAL DE OCUPANTES	562	-	-	-	562
VIV. RUSTICA (RANCHO CAMPESINO)	161.824	7.045	173	-	154.606
TOTAL DE OCUPANTES	886.495	46.671	1.049	-	844.775
VIV. IMPROVISADA (RANCHO URBANO)	16.126	1.520	29	-	12.577
TOTAL DE OCUPANTES	71.363	8.123	167	-	63.053
PROPIA TOTALMENTE PAGADA	318.794	62.195	5.225	1.423	249.951
TOTAL DE OCUPANTES	1.807.427	362.409	30.301	7.771	1.406.944
CASA O QUINTA	162.143	53.980	5.020	1.403	101.760
TOTAL DE OCUPANTES	945.835	315.106	29.054	7.678	591.997
APARTAMENTO EN EDF., CASA O QTA	1.015	944	51	20	-
TOTAL DE OCUPANTES	5.489	5.089	307	93	-
PIEZA EN CASA O QUINTA C APTO	-	-	-	-	-
TOTAL DE OCUPANTES	-	-	-	-	-
PIEZA EN CASA DE VECINDAD	-	-	-	-	-
TOTAL DE OCUPANTES	-	-	-	-	-
VIV. RUSTICA (RANCHO CAMPESINO)	143.215	5.951	127	-	137.137
TOTAL DE OCUPANTES	794.270	35.037	790	-	758.443
VIV. IMPROVISADA (RANCHO URBANO)	12.401	1.320	27	-	11.054
TOTAL DE OCUPANTES	63.833	7.177	150	-	56.506

NOTA: EXCLUYE VIVIENDAS CLASIFICADAS COMO OTRA CLASE (TRAILLERS, LOCALES DE TRABAJO, ETC) Y VIVIENDAS FAMILIARES OCUPADAS DE USO OCASIONAL

VIVIENDAS FAMILIARES OCUPADAS POR NUMERO DE CUARTOS DE BAÑO  
SEGUN AREA, TIPO DE VIVIENDA, TENENCIA Y TOTAL DE OCUPANTES

TOTAL NACIONAL

TIPO DE VIVIENDA, TENENCIA, TOTAL DE OCUPANTES Y SEGUN AREA	TOTAL	NUMERO DE CUARTOS DE BAÑO			NO TIENE
		1	2	3 Y MAS	
PROPIA PAGANDOSE RENTAVIA					
TOTAL DE OCUPANTES	28.821 174.733	21.600 130.798	488 3.017	179 936	6.554 39.979
CASA O QUINTA	28.543 173.198	21.328 129.204	483 2.996	178 929	6.554 39.979
APARTAMENTO EN EDF., CASA O QTA	278 1.532	272 1.504	5 21	1 7	- -
PIEZA EN CASA CUENTA C APTO	-	-	-	-	-
TOTAL DE OCUPANTES	-	-	-	-	-
PIEZA EN CASA DE VEICINDAD	-	-	-	-	-
TOTAL DE OCUPANTES	-	-	-	-	-
VIV. RUSTICA (RANCHO CAMPESINO)	-	-	-	-	-
TOTAL DE OCUPANTES	-	-	-	-	-
VIV. IMPROVISADA (RANCHO URBANO)	-	-	-	-	-
TOTAL DE OCUPANTES	-	-	-	-	-
ALQUILADA	12.118 56.998	5.118 23.735	385 1.943	132 611	6.493 30.709
CASA O QUINTA	8.575 41.002	4.195 20.019	366 1.822	113 561	3.901 18.600
TOTAL DE OCUPANTES	320 967	298 828	13 89	9 50	- -
APARTAMENTO EN EDF., CASA O QTA	446 2.850	338 1.508	-	-	328 1.322
PIEZA EN CASA CUENTA C APTO	26	-	-	-	26
TOTAL DE OCUPANTES	104	-	-	-	104
PIEZA EN CASA DE VEICINDAD	2.144 10.486	224 1.105	6 32	-	1.914 9.349
VIV. RUSTICA (RANCHO CAMPESINO)	387 1.609	63 275	-	-	324 1.334
TOTAL DE OCUPANTES	-	-	-	-	-

NOTA: EXCLUYE VIVIENDAS CLASIFICADAS COMO OTRA CLASE (TRAILERS, LOCALES DE TRABAJO, ETC) Y VIVIENDAS FAMILIARES OCUPADAS DE USO OCASIONAL

VIVIENDAS FAMILIARES OCUPADAS POR NUMERO DE CUARTOS DE BAÑO  
SEGUN AREA, TIPO DE VIVIENDA, TENENCIA Y TOTAL DE OCUPANTES

TOTAL NACIONAL		NUMERO DE CUARTOS DE BAÑO				NO TIENE
TIPO DE VIVIENDA, DE OCUPANTES Y SEGUN AREA	TOTAL	1	2	3 Y MAS		
OTRA FORMA DE TENENCIA	48,644	12,613	1,320	473	54,638	
TOTAL DE OCUPANTES	247,186	66,006	6,947	2,549	173,684	
CASA O QUINTA	28,497	10,390	1,267	466	16,374	
TOTAL DE OCUPANTES	148,569	54,032	6,633	2,516	85,388	
APARTAMENTO EN EDIF. CASA O QTA	218	199	12	7	-	
TOTAL DE OCUPANTES	944	833	78	33	-	
PIEZA EN CASA O QUINMA O APTO	2,622	831	-	-	1,791	
TOTAL DE OCUPANTES	12,270	4,072	-	-	8,258	
PIEZA EN CASA DE VEJEDAD	90	-	-	-	90	
TOTAL DE OCUPANTES	458	-	-	-	458	
VIV. RUSTICA (RANCHO CAMPESINO)	15,920	857	40	-	15,023	
TOTAL DE OCUPANTES	79,219	4,465	227	-	74,527	
VIV. IMPROVISADA (RANCHO URBANO)	1,297	136	1	-	1,160	
TOTAL DE OCUPANTES	5,726	664	1	-	5,055	
TENENCIA NO DECLARADA	1,825	145	7	3	1,670	
TOTAL DE OCUPANTES	7,355	796	30	23	6,506	
CASA O QUINTA	1,227	124	6	3	1,094	
TOTAL DE OCUPANTES	4,623	706	22	23	3,872	
APARTAMENTO EN EDIF. CASA O QTA	5	5	-	-	-	
TOTAL DE OCUPANTES	11	11	-	-	-	
PIEZA EN CASA O QUENTA C APTO	7	2	-	-	5	
TOTAL DE OCUPANTES	26	8	-	-	18	
PIEZA EN CASA DE VEJEDAD	-	-	-	-	-	
TOTAL DE OCUPANTES	-	-	-	-	-	
VIV. RUSTICA (RANCHO CAMPESINO)	545	13	-	-	532	
TOTAL DE OCUPANTES	2,520	64	-	-	2,456	
VIV. IMPROVISADA (RANCHO URBANO)	41	1	1	-	39	
TOTAL DE OCUPANTES	175	7	8	-	160	

NOTA: EXCLUYE VIVIENDAS CLASIFICADAS COMO OTRA CLASE (TRAILERS, LOCALES DE TRABAJO, ETC)  
Y VIVIENDAS FAMILIARES OCUPADAS DE USO OCASIONAL

VIVIENDAS FAMILIARES OCUPADAS PROPIAS FAGANDOSE TODAVIA CLASIFICADAS POR COMBUSTIBLE UTILIZADO PARA COCINAR Y CLASE DE ALUMBRADO SEGUN AREA Y NUMERO DE OCUPANTES

AREA Y NUMERO DE OCUPANTES	COMBUSTIBLE UTILIZADO PARA COCINAR				CLASE DE ALUMBRADO				OTRO TIPO	
	TOTAL	GAS GASOLINA	ELECTRICO	OTRA CLASE	TOTAL	PUBLICO	PLANTA PROPIA	OTRO TIPO		
<b>TOTAL</b>	505,505	436,438	23,255	35,577	4,614	6,021	505,905	496,440	675	8,790
1	13,124	9,937	1,478	1,700	1,014	1,014	13,124	12,680	25	419
2	35,251	28,520	4,407	2,869	537	537	35,251	34,535	49	659
3	91,752	82,466	5,917	3,061	895	895	91,752	90,162	92	1,092
4	147,572	131,584	6,796	4,355	864	864	147,572	145,722	107	1,373
5	92,732	81,584	5,041	6,296	483	483	92,732	91,242	98	1,133
6	71,449	63,143	2,927	71,449	658	658	71,449	70,218	98	1,133
7	48,964	43,083	2,707	4,896	443	443	48,964	48,073	65	826
8	32,796	28,769	2,192	984	357	357	32,796	32,119	40	637
9	21,553	18,564	1,694	449	241	241	21,553	20,884	31	428
10 Y MAS	34,909	29,828	3,196	1,063	433	433	34,909	34,039	69	801
<b>AREA URBANA</b>	459,825	405,758	13,012	35,305	4,882	4,882	459,825	454,364	407	5,054
1	13,469	9,567	1,813	826	508	508	13,469	13,210	28	286
2	37,455	29,349	4,345	2,845	621	621	37,455	36,639	70	870
3	57,155	49,349	1,277	5,807	561	561	57,155	56,316	60	670
4	87,519	76,702	1,646	8,371	84	716	87,519	86,680	61	978
5	86,444	77,131	1,740	6,750	69	750	86,444	85,514	75	855
6	65,516	58,903	1,645	4,307	88	573	65,516	64,793	57	666
7	43,672	39,559	1,878	2,150	102	383	43,672	43,072	41	414
8	28,558	26,027	1,190	970	85	266	28,558	28,213	26	319
9	18,190	16,557	924	445	70	194	18,190	17,986	18	186
10 Y MAS	28,755	25,994	1,858	382	213	358	28,755	28,589	28	338
<b>AREA INTERMEDIA</b>	17,259	13,324	2,905	1,611	787	402	17,259	16,430	32	607
1	453	321	133	200	28	30	453	445	3	60
2	869	621	151	309	89	43	869	827	3	36
3	1,663	1,261	288	2,663	48	40	1,663	1,596	4	64
4	2,317	1,909	348	2,317	53	46	2,317	2,304	4	73
5	2,317	1,853	343	2,317	34	34	2,317	2,232	1	84
6	1,293	1,816	343	1,770	77	40	1,293	1,264	7	82
7	1,976	1,523	322	1,976	4	25	1,976	1,913	5	58
8	1,652	1,223	272	77	99	21	1,652	1,581	1	40
9	1,250	853	222	1,250	62	20	1,250	1,175	3	40
10 Y MAS	2,425	1,734	416	2	201	52	2,425	2,355	3	95
<b>AREA RURAL</b>	28,821	17,538	7,438	131	2,957	739	28,821	25,456	236	3,129
1	1,164	487	294	1,164	100	100	1,164	1,001	18	151
2	1,713	1,000	447	21	159	66	1,713	1,486	12	112
3	2,907	1,856	734	22	239	56	2,907	2,516	30	355
4	3,832	2,575	919	21	264	53	3,832	3,440	27	395
5	3,561	2,600	978	19	302	62	3,561	3,496	31	436
6	3,640	2,324	959	14	318	45	3,640	3,221	34	385
7	3,316	2,001	907	8	305	35	3,316	2,983	19	354
8	2,618	1,514	640	3	311	20	2,618	2,352	13	278
9	1,424	814	344	2	245	11	1,424	1,305	10	161
10 Y MAS	3,729	2,080	942	5	449	53	3,729	3,335	16	508

NOTA : EXCLUYE VIVIENDAS FAMILIARES OCUPADAS CLASIFICADAS COMO OTRA CLASE (TRAILERS, LOCALES DE TRABAJO, ETC.) Y VIVIENDAS FAMILIARES OCUPADAS DE USO OCASIONAL

VIVIENDAS FAMILIARES OCUPADAS ALQUILADAS CLASIFICADAS POR COMBUSTIBLE UTILIZADO PARA COCINAR Y CLASE DE ALUMBRADO SEGUN AREA Y NUMERO DE OCUPANTES

AREA Y NUMERO DE OCUPANTES	COMBUSTIBLE UTILIZADO PARA COCINAR				CLASE DE ALUMBRADO			OTRO TIPO		
	TOTAL	GAS O GASOLINA	ELECTRI CIDAD	OTRA CLASE	NO COCINA	TOTAL	PUBLICO		PLANTA PROPIA	
<b>TOTAL NACIONAL</b>	482,928	391,086	30,689	26,504	3,152	30,595	483,928	463,677	1,152	18,099
1 URBANA	48,339	27,020	2,889	4,234	309	17,008	48,339	44,346	103	4,380
2 URBANA	88,558	74,570	5,459	5,459	378	21,765	88,558	82,811	156	2,631
3 URBANA	93,453	81,584	5,290	4,575	392	1,812	93,453	90,668	203	2,582
4 URBANA	69,253	61,012	3,955	2,820	362	1,104	69,253	67,144	206	1,903
5 URBANA	45,249	39,763	2,834	1,650	324	698	45,249	43,869	125	1,275
6 URBANA	27,593	24,643	2,017	764	323	446	27,593	26,594	87	912
7 URBANA	14,618	14,348	1,366	401	187	293	14,618	15,969	60	589
8 URBANA	5,888	8,434	907	174	187	184	5,888	9,463	26	399
9 URBANA	1,511	1,472	193	193	295	351	1,511	14,417	4,9	665
10 Y MAS URBANA	661,179	378,972	26,089	26,210	1,133	28,785	661,179	645,830	975	14,374
1 INTERMEDIA	66,227	32,879	2,566	4,189	138	16,675	66,227	62,840	176	3,378
2 INTERMEDIA	45,838	50,743	3,967	6,160	143	4,827	45,838	43,428	113	2,297
3 INTERMEDIA	85,109	72,247	4,714	5,391	139	2,618	85,109	82,791	128	2,190
4 INTERMEDIA	89,647	78,862	4,443	4,529	136	1,677	89,647	87,930	189	2,068
5 INTERMEDIA	66,275	59,030	3,334	2,437	125	995	66,275	64,614	181	1,480
6 INTERMEDIA	42,591	38,245	2,381	1,437	113	615	42,591	41,961	100	930
7 INTERMEDIA	25,771	23,069	1,645	76,6	110	391	25,771	25,299	72	600
8 INTERMEDIA	13,000	1,104	374	60	60	243	13,000	15,083	53	375
9 INTERMEDIA	3,731	1,008	73	187	60	143	3,731	18,878	20	223
10 Y MAS INTERMEDIA	13,587	12,179	1,213	187	101	301	13,587	13,526	40	421
<b>AREA INTERMEDIA</b>	9,431	6,687	1,874	1,65	259	6,64	9,431	8,919	26	686
1 INTERMEDIA	873	277	155	19	370	388	873	731	2	140
2 INTERMEDIA	1,080	705	203	4,4	3,6	92	1,080	977	3	100
3 INTERMEDIA	1,434	1,178	333	4,4	3,5	47	1,434	1,535	5	94
4 INTERMEDIA	1,744	1,320	331	2,6	2,8	39	1,744	1,656	2	86
5 INTERMEDIA	1,338	1,111	252	1,4	3,3	28	1,338	1,262	1	75
6 INTERMEDIA	1,684	697	1,63	9	6	18	1,684	948	3	61
7 INTERMEDIA	691	357	10,4	3	1,0	2	691	481	3	31
8 INTERMEDIA	302	217	65	105	2	9	302	277	2	53
9 INTERMEDIA	474	338	105	4	2,3	4	474	440	3	31
<b>AREA RURAL</b>	12,118	6,327	2,726	131	1,770	1,164	12,118	8,928	151	3,039
1 RURAL	1,229	394	164	2,6	140	505	1,229	755	22	452
2 RURAL	1,320	648	315	3,0	170	157	1,320	966	20	334
3 RURAL	2,703	1,301	433	2,7	244	98	2,703	1,913	22	399
4 RURAL	1,666	1,071	319	15	26	96	1,666	2,062	14	478
5 RURAL	1,244	731	278	1,4	18,1	65	1,244	1,264	20	284
6 RURAL	941	225	197	3	19,7	42	941	680	12	287
7 RURAL	616	281	152	6	13,7	42	616	426	17	183
8 RURAL	463	209	104	4	11,6	32	463	308	4	151
9 RURAL	676	303	149	2	17,1	42	676	451	6	213

NOTA : EXCLUYE VIVIENDAS FAMILIARES OCUPADAS CLASIFICADAS COMO OTRA CLASE (TRAILERS, LOCALES DE TRABAJO, ETC.) Y VIVIENDAS FAMILIARES OCUPADAS DE USO OCASIONAL

VIVIENDAS FAMILIARES OCUPADAS POR NUMERO TOTAL DE CUARTOS  
SEGUN AREA Y NUMERO DE OCUPANTES

TOTAL NACIONAL

AREA Y NUMERO DE OCUPANTES	1	2	3	4	5	6	7	8 Y MAS DECLARADO	NO DECLARADO
TOTAL	207,232	458,948	616,707	660,902	568,424	167,933	75,149	70,332	34,947
1	52,274	91,549	117,160	23,824	9,724	3,803	1,443	1,864	9,048
2	258,969	45,141	56,606	80,111	22,539	9,133	3,566	2,954	4,873
3	354,569	49,988	71,242	86,663	36,246	14,609	5,815	4,760	4,680
4	426,464	44,945	75,671	102,267	107,962	55,442	25,434	7,561	4,071
5	352,492	32,687	61,919	91,374	102,107	55,422	22,378	9,304	3,104
6	319,242	22,948	47,877	81,468	87,576	23,786	10,501	10,089	2,411
7	241,280	15,623	54,349	60,678	36,814	18,707	9,002	8,770	1,798
8	176,255	10,588	25,425	43,806	27,435	14,426	6,878	6,904	1,584
9	154,756	6,935	17,082	27,865	31,189	19,862	10,480	13,067	1,584
10 Y MAS	234,921	9,721	26,334	44,234	37,487	24,693	12,388	13,089	2,627
AREA URBANA	2,154,066	216,900	482,027	540,333	311,722	152,622	68,915	65,629	28,009
1	1,155,105	41,395	28,041	25,377	18,585	8,117	1,249	1,611	7,487
2	2,111,384	35,506	42,279	50,274	44,959	20,236	8,227	3,214	2,630
3	2,972,203	39,723	55,115	71,551	70,582	33,120	13,408	4,362	3,980
4	3,662,970	34,840	58,513	85,427	95,995	48,402	20,973	8,527	3,385
5	331,421	24,037	46,174	74,459	90,062	51,171	23,752	10,454	2,488
6	262,183	15,844	33,150	56,804	69,534	43,274	21,961	9,836	8,784
7	191,199	10,133	23,150	40,470	49,759	32,861	17,016	8,350	1,266
8	135,211	6,266	15,068	27,658	34,584	24,461	13,532	8,174	1,266
9	113,049	3,948	9,958	20,281	28,081	19,589	10,534	6,706	683
10 Y MAS	174,049	5,273	14,811	31,903	42,286	33,504	11,141	11,736	1,923
AREA INTERMEDIA	104,426	10,630	19,102	27,884	26,006	11,184	1,970	1,664	1,298
1	8,284	1,944	2,150	1,797	1,280	4,92	62	42	366
2	9,283	1,410	2,210	2,461	1,835	7,08	282	107	94
3	11,864	1,550	2,480	3,346	2,675	1,627	360	152	135
4	13,422	1,573	2,703	3,712	3,285	1,287	424	182	145
5	12,233	1,101	2,177	3,458	3,127	1,355	515	238	151
6	12,135	976	2,060	3,300	3,092	1,201	500	172	80
7	10,590	573	1,284	2,237	2,577	1,019	445	200	157
8	6,127	327	877	1,657	1,764	843	374	168	47
10 Y MAS	12,738	509	1,517	3,179	3,692	1,934	423	411	109
AREA RURAL	410,262	65,702	112,557	107,886	74,543	25,456	10,635	3,589	5,550
1	36,337	11,338	6,986	3,959	1,115	420	152	180	1,193
2	38,260	8,255	12,207	9,159	5,317	1,595	634	245	252
3	45,520	8,715	13,623	11,766	7,313	2,099	841	325	279
4	50,072	14,653	13,308	8,682	2,835	1,072	525	222	551
5	48,848	7,549	13,209	8,718	5,932	1,191	433	363	469
6	39,584	5,116	10,469	11,112	8,037	1,148	466	301	432
7	32,766	3,805	6,823	6,859	2,436	980	386	331	347
8	25,110	2,665	7,198	5,464	2,611	846	325	280	263
10 Y MAS	48,134	3,939	10,026	13,152	11,209	4,884	1,024	918	595

NOTA : EXCLUYE VIVIENDAS FAMILIARES OCUPADAS COMO OTRA CLASE (TRAILERS, LOCALES DE TRABAJO, ETC.)  
Y VIVIENDAS FAMILIARES OCUPADAS DE USO OCASIONAL

VIVIENDAS FAMILIARES OCUPADAS PROPIAS PAGADAS Y PROPIAS PAGANDOSE  
 POR NUMERO TOTAL DE CUARTOS SEGUN AREA Y NUMERO DE OCUPANTES

## TOTAL NACIONAL

AREA Y NUMERO DE OCUPANTES	N U M E R O T O T A L D E C U A R T O S										7	8 Y MAS DECLARADO	NO DECLARADO
	1	2	3	4	5	6	7	8	9	10			
TOTAL	2,032,564	177,203	327,414	454,039	506,984	281,592	141,591	64,538	66,706	18,337	1,485	1,485	732
1	106,537	24,397	28,777	23,324	17,810	7,188	2,816	1,025	1,025	3,553	86	86	170
2	258,875	22,259	38,446	41,153	38,169	16,845	7,109	2,788	2,099	2,079	1,891	1,891	1,690
3	501,866	56,280	54,716	56,301	38,393	26,994	11,661	4,626	3,717	2,847	2,576	2,576	1,862
4	298,237	22,762	47,555	68,237	70,687	32,182	20,760	7,450	6,304	2,227	1,624	1,624	1,152
5	254,651	11,128	36,408	54,111	65,910	39,218	20,134	9,865	6,046	1,847	1,485	1,485	1,152
6	196,507	12,472	28,265	43,727	50,592	31,279	19,314	7,892	7,868	1,705	1,705	1,705	1,382
7	140,572	6,889	20,814	32,420	37,506	23,946	12,703	6,127	6,201	6,201	6,201	6,201	6,666
8	107,823	5,753	17,438	23,439	27,125	15,546	9,640	4,554	4,554	4,554	4,554	4,554	4,666
9	207,148	8,208	22,617	41,212	50,832	36,248	22,657	11,520	11,841	11,841	11,841	11,841	2,013
10 Y MAS	1,600,816	115,362	216,951	339,484	420,251	251,668	127,829	59,009	56,185	14,597	14,597	14,597	14,597
AREA URBANA	1,300,160	106,262	167,649	250,306	313,482	193,530	101,361	52,599	50,864	12,735	12,735	12,735	12,735
1	62,340	14,764	17,669	16,326	13,492	5,530	2,361	864	864	864	864	864	864
2	7,166	1,952	3,272	1,927	1,490	581	240	90	90	90	90	90	90
3	9,614	1,033	1,793	1,625	2,180	833	314	132	117	76	80	80	80
4	1,682	1,072	2,871	2,648	1,611	1,115	355	154	123	51	51	51	51
5	9,765	782	1,654	2,741	2,601	1,115	355	154	123	51	51	51	51
6	1,614	755	1,619	2,770	2,701	1,167	569	215	164	57	57	57	57
7	1,614	619	1,573	2,375	2,415	1,679	481	193	157	56	56	56	56
8	7,666	619	1,573	2,375	2,415	1,679	481	193	157	56	56	56	56
9	1,621	280	1,068	2,061	1,956	1,200	400	185	144	46	46	46	46
10 Y MAS	11,378	443	1,315	3,225	3,225	1,788	894	404	381	381	381	381	381
AREA RURAL	347,615	56,216	95,287	91,874	64,676	22,202	9,276	3,736	3,036	3,036	3,036	3,036	3,036
1	28,025	8,724	9,432	5,980	3,264	8,64	323	111	128	497	497	497	497
2	3,667	6,593	10,265	7,426	4,503	1,360	532	198	177	313	313	313	313
3	37,079	6,865	11,158	9,735	6,088	1,231	699	274	224	305	305	305	305
4	41,511	6,885	11,911	11,027	7,846	2,311	912	373	258	320	320	320	320
5	38,541	6,521	11,257	7,889	2,455	941	429	286	362	362	362	362	362
6	38,541	6,521	11,257	7,889	2,455	941	429	286	362	362	362	362	362
7	36,444	4,575	9,621	7,266	2,373	1,036	374	286	324	324	324	324	324
8	26,507	3,333	7,506	6,188	6,095	2,411	1,879	411	313	301	301	301	301
9	22,420	2,381	5,550	6,303	4,855	2,112	1,777	303	271	152	152	152	152
10 Y MAS	42,683	3,527	8,977	11,673	10,100	4,445	2,168	934	829	448	448	448	448

NOTA : EXCLUYE VIVIENDAS FAMILIARES OCUPADAS CLASIFICADAS COMO OTRA CLASE (TRAILERS, LOCALES DE TRABAJO, ETC.)  
 Y VIVIENDAS FAMILIARES OCUPADAS DE USO OCASIONAL



CUADRO IV.41 VIVIENDAS FAMILIARES OCUPADAS ALQUILADAS POR NUMERO TOTAL DE CUARTOS SEGUN AREA Y NUMERO DE OCUPANTES

AREA Y NUMERO DE OCUPANTES	NUMERO TOTAL DE CUARTOS						8 Y MAS DECLARADO
	1	2	3	4	5	6	
TOTAL NACIONAL							
TOTAL	432,928	86,170	115,624	105,423	53,321	21,707	8,481
1	68,829	22,377	14,567	7,720	4,324	1,858	7,321
2	68,238	14,593	14,853	16,559	11,538	4,657	301
3	88,056	17,537	18,806	23,722	18,513	7,832	554
4	93,553	9,539	17,357	23,971	22,869	10,674	934
5	45,242	5,626	11,242	15,106	9,629	3,883	1,371
6	45,242	3,728	16,248	17,450	4,053	2,039	1,019
7	27,551	1,399	3,728	6,640	4,951	1,080	422
8	16,618	2,203	3,841	4,317	2,781	613	207
9	9,882	1,151	2,352	2,572	1,680	918	60
10 Y MAS	15,131	1,567	3,343	3,614	2,765	1,498	351
AREA URBANA	461,175	80,763	114,066	101,475	51,874	21,178	8,311
1	42,727	8,098	7,247	4,148	1,790	685	292
2	65,838	16,043	14,210	15,985	11,206	4,577	599
3	83,107	13,956	12,810	17,935	17,622	10,120	918
4	66,575	4,533	10,494	17,507	16,455	3,802	1,366
5	42,591	2,368	6,085	10,714	11,422	6,756	1,891
6	25,971	1,224	3,382	6,215	7,098	4,324	642
7	15,511	632	1,951	3,593	4,065	1,328	894
8	9,123	330	1,001	2,094	2,406	1,612	601
9	13,987	1,357	2,971	3,339	2,609	1,457	359
10 Y MAS	9,631	1,471	2,172	2,541	1,986	308	97
AREA INTERMEDIA	180	53	21	15	41	14	6
1	1,634	607	443	273	157	50	9
2	1,764	258	414	379	150	55	7
3	1,388	159	270	393	305	50	11
4	1,014	91	223	247	265	20	20
5	681	62	146	182	169	64	13
6	491	32	96	131	134	38	6
7	302	21	52	90	54	24	9
8	474	18	76	166	75	18	5
9	302	18	76	166	33	18	4
10 Y MAS	474	18	76	166	122	50	9
AREA RURAL	12,118	2,034	3,217	1,986	648	231	73
1	1,229	351	264	216	68	27	66
2	1,320	307	383	308	173	14	3
3	1,513	451	576	449	305	89	6
4	2,062	355	578	559	338	100	5
5	1,640	222	478	448	277	163	14
6	1,264	143	328	367	233	90	9
7	941	113	250	259	183	63	12
8	616	82	156	157	118	23	9
9	463	42	98	148	91	21	3
10 Y MAS	670	54	134	206	153	23	4

NOTA : EXCLUYE VIVIENDAS FAMILIARES OCUPADAS CLASIFICADAS COMO OTRA CLASE (TRAILERS, LOCALES DE TRABAJO, ETC.) Y VIVIENDAS FAMILIARES OCUPADAS DE USO OCASIONAL

VIVIENDAS FAMILIARES OCUPADAS (OTRA FORMA DE TENENCIA)  
 POR NUMERO TOTAL DE CUARTOS SEGUN AREA Y NUMERO DE OCUPANTES

TOTAL NACIONAL

AREA Y NUMERO DE OCUPANTES	NUMERO TOTAL DE CUARTOS										8 Y MAS DECLARADO	NO DECLARADO	
	1	2	3	4	5	6	7	8	9	10			
TOTAL	182,225	42,178	44,867	44,152	27,946	11,550	4,825	2,094	2,511	2,094	2,511	2,094	2,511
1	18,290	7,404	4,127	3,067	1,655	668	274	135	202	135	202	135	202
2	15,570	6,170	4,127	4,082	2,337	978	371	179	228	179	228	179	228
3	28,701	8,800	7,746	6,556	3,592	1,368	362	151	235	151	235	151	235
4	30,726	8,620	8,061	4,123	4,709	1,658	471	273	234	273	234	273	234
5	18,274	3,228	4,555	5,048	3,565	1,318	589	249	229	249	229	249	229
6	13,710	2,077	3,179	3,880	2,590	1,055	457	166	110	166	110	166	110
7	9,666	1,203	2,212	2,821	1,944	778	343	134	147	134	147	134	147
8	6,223	767	1,456	2,020	1,463	607	245	97	61	97	61	97	61
9	1,478	1,017	3,611	2,672	1,354	623	277	279	133	277	279	133	277
10 Y MAS	12,478	1,017	3,611	2,672	1,354	623	277	279	133	277	279	133	277
AREA URBANA	124,274	31,389	29,067	28,931	18,209	8,221	3,520	1,548	1,521	1,548	1,521	1,548	1,521
1	12,539	5,143	2,244	1,795	1,229	788	276	131	149	131	149	131	149
2	11,539	4,526	2,267	2,320	1,246	430	199	109	179	109	179	109	179
3	21,239	6,533	5,208	4,342	2,446	1,050	430	199	213	199	213	199	213
4	22,215	5,708	5,924	5,062	3,042	1,311	552	222	213	222	213	222	213
5	17,084	3,740	3,973	4,215	2,889	1,213	511	205	174	205	174	205	174
6	12,583	2,332	2,823	3,328	2,209	973	444	188	177	188	177	188	177
7	8,749	1,387	1,863	2,453	1,653	747	327	144	130	144	130	144	130
8	5,856	767	1,234	1,688	1,150	529	244	98	97	98	97	98	97
9	4,020	507	777	1,150	837	597	175	76	73	76	73	76	73
10 Y MAS	6,973	6,973	1,060	2,084	1,496	872	400	191	181	191	181	191	181
AREA INTERMEDIA	9,367	1,487	2,029	2,432	1,933	757	188	78	100	78	100	78	100
1	1,017	267	270	302	1,329	59	14	5	8	5	8	5	8
2	945	211	215	243	165	59	22	7	9	7	9	7	9
3	1,170	219	278	347	218	171	13	8	10	8	10	8	10
4	1,344	236	301	389	255	103	13	15	17	15	17	15	17
5	1,090	151	250	333	220	192	20	5	14	20	5	14	20
6	984	130	217	279	230	83	20	9	5	20	9	5	11
7	765	70	161	225	207	58	24	9	12	24	9	12	24
8	654	54	138	196	161	66	21	6	6	21	6	6	21
9	430	23	78	143	113	40	11	4	2	11	4	2	4
10 Y MAS	658	47	124	276	233	113	10	10	16	10	16	10	16
AREA RURAL	48,644	9,302	13,771	12,589	7,804	2,572	1,117	468	481	468	481	468	481
1	5,688	1,915	1,616	1,071	597	221	184	39	45	39	45	39	45
2	4,986	1,304	1,537	1,107	632	178	88	38	51	38	51	38	51
3	6,315	1,437	1,857	1,563	912	275	119	44	46	44	46	44	46
4	6,517	1,276	1,934	1,694	982	324	126	60	51	60	51	60	51
5	6,010	1,041	1,788	1,596	940	353	139	65	40	65	40	65	40
6	5,160	746	1,515	1,441	926	262	125	32	47	32	47	32	47
7	4,152	520	1,135	1,202	630	176	60	30	37	60	37	60	37
8	2,376	282	401	430	277	157	40	17	32	40	17	32	40
9	3,376	382	401	430	277	157	40	17	32	40	17	32	40
10 Y MAS	4,247	544	924	1,251	941	369	192	76	82	76	82	76	82

NOTA : EXCLUYE VIVIENDAS FAMILIARES OCUPADAS CLASIFICADAS COMO OTRA CLASE (TRAILERS, LOCALES DE TRABAJO, ETC.)  
 Y VIVIENDAS FAMILIARES OCUPADAS DE USO OCASIONAL

CUADRO IV. 43

## VIVIENDAS COLECTIVAS POR NUMERO DE OCUPANTES SEGUN CLASE DE COLECTIVIDAD

## TOTAL NACIONAL

CLASE DE COLECTIVIDAD	TOTAL		VIVIENDAS CON MENOS DE 30 OCUPANTES		VIVIENDAS CON 30-49 OCUPANTES		VIVIENDAS CON 50-99 OCUPANTES		VIVIENDAS CON 100-149 OCUPANTES		VIVIENDAS CON 150-199 OCUPANTES		VIVIENDAS CON 200 Y MAS OCUPANTES	
	N°	OCUPANTES	N°	OCUPANTES	N°	OCUPANTES	N°	OCUPANTES	N°	OCUPANTES	N°	OCUPANTES	N°	OCUPANTES
TOTAL .....	6 493	156 931	5 616	42 134	394	14 823	245	16 974	69	8 375	29	4 928	140	69 697
1 INSTITUCIONALES .....	653	32 965	654	5 165	77	2 900	59	4 161	17	2 065	6	1 016	40	17 698
CORRECCIONALES Y PENALES .....	59	7 187	39	377	7	280	1	50	2	245	-	-	10	6 235
HOGARES Y ESCUELAS PARA INCAPACITADOS .....	8	121	6	40	2	81	-	-	-	-	-	-	-	-
INSTITUCIONES PARA CUIDADOS MEDICOS .....	42	3 172	22	142	2	67	6	449	5	605	-	-	7	1 909
OTROS TIPOS DE INSTITUCIONES .....	744	22 485	597	4 606	66	2 472	52	3 662	10	1 215	6	1 016	23	9 514
2 NO INSTITUCIONALES .....	5 293	94 059	4 760	35 224	279	10 539	154	10 526	33	3 957	17	2 926	50	30 887
ALOJAMIENTOS EN GRUPOS .....	2 217	45 993	1 907	14 861	187	6 969	89	5 866	9	1 045	8	1 390	17	15 862
HOSPITALES Y CLINICAS GENERALES .....	166	6 686	126	994	15	568	12	791	3	348	3	526	9	3 461
OTRAS COLECTIVIDADES NO ESPECIFICADAS Y NO DECLARADAS .....	2 908	41 376	2 727	19 369	77	3 002	53	3 869	21	2 564	6	1 010	24	11 564
3 COLECTIVIDADES MILITARES .....	347	29 907	202	1 745	38	1 364	32	2 287	19	2 353	6	986	50	21 152



# TAMAÑO DE CENTROS POBLADOS



**SERIE V. CARACTERÍSTICAS DE POBLACION Y VIVIENDA**  
**POR TAMAÑO DEL CENTRO POBLADO**

Población:

		<b>Página</b>
V.1.-	Población total por tamaño del centro poblado según Entidades Federales .....	887
V.2.-	Población total por tamaño del centro poblado según sexo y años simples .....	888
V.3.-	Población total por tamaño del centro poblado según sexo y parentesco o relación con el Jefe de Hogar .....	897
V.4.-	Población de 12 años y más por situación conyugal actual según sexo y tamaño del centro poblado .....	898
V.5.-	Población total por lugar de nacimiento y tipo de nacionalidad según sexo y tamaño del centro poblado .....	899
V.6.-	Población total por tiempo de residencia en el centro poblado, según sexo, lugar de residencia anterior y tamaño del centro poblado .....	900
V.7.-	Población de 10 años y más por alfabetismo según sexo y tamaño del centro poblado .....	903
V.8.-	Población de 5 años y más por tamaño del centro poblado según sexo y nivel educativo .....	904
V.9.-	Población de 10 años y más por nivel de instrucción alcanzado según sexo y tamaño del centro poblado .....	905
V.10.-	Población de 5 a 24 años asistente por nivel a planteles educativos y no asistente según sexo y tamaño del centro poblado .....	906
V.11.-	Población de 5 a 24 años que no asiste a planteles educativos por causa de inasistencia según sexo y tamaño del centro poblado .....	907
V.12.-	Población de 12 años y más por situación en la fuerza de trabajo según sexo y tamaño del centro poblado .....	908
V.13.-	Población de 12 años y más económicamente inactiva por tipo de inactividad según sexo y tamaño del centro poblado .....	909
V.14.-	Población de 12 años y más desocupada por duración de la desocupación según sexo y tamaño del centro poblado .....	910
V.15.-	Población de 12 años y más económicamente activa por tamaño del centro poblado según sexo y rama de actividad económica .....	911
V.16.-	Población de 12 años y más económicamente activa ocupada por tamaño del centro poblado según sexo y rama de actividad económica .....	914

V.17.-	Población de 12 años y más económicamente activa por tamaño del centro poblado según sexo, clase de actividad y categoría de ocupacional .....	917
V.18.-	Población de 12 años y más económicamente activa ocupada por tamaño del centro poblado según sexo y categoría ocupacional .....	918
V.19.-	Población de 12 años y más económicamente activa por tamaño del centro poblado, según sexo, clase de actividad y horas trabajadas a la semana .....	924
V.20.-	Población de 12 años y más económicamente activa por tamaño del centro poblado según sexo, clase de actividad y número de semanas trabajadas en el año .....	927
V.21.-	Población de 12 años y más económicamente activa por tamaño del centro poblado según sexo, clase de actividad e ingresos mensuales .....	930
V.22.-	Población de 12 años y más económicamente activa por tamaño del centro poblado según sexo y grupos de ocupaciones .....	933
V.23.-	Población de 12 años y más económicamente activa ocupada por tamaño del centro poblado según sexo y grupos de ocupaciones .....	934
Vivienda:		
V.24.-	Total de viviendas ocupadas por tamaño del centro poblado según Entidades Federales .....	935
V.25.-	Total de viviendas desocupadas por tamaño del centro poblado según Entidades Federales .....	936
V.26.-	Total de viviendas en construcción por tamaño del centro poblado según Entidades Federales .....	937
V.27.-	Total de viviendas por tipo de vivienda según tamaño del centro poblado .....	938
V.28.-	Total de viviendas por condición de ocupación según tamaño del centro poblado .....	939
V.29.-	Viviendas familiares desocupadas por motivo de la desocupación según tamaño del centro poblado .....	940
V.30.-	Viviendas familiares ocupadas por número total de cuartos según tamaño del centro poblado .....	941
V.31.-	Viviendas familiares ocupadas por número de cuartos para dormir según tamaño del centro poblado .....	942
V.32.-	Viviendas familiares ocupadas por tenencia de la vivienda según tamaño del centro poblado .....	943
V.33.-	Viviendas familiares ocupadas propias pagándose todavía por tamaño del centro poblado según tipo de vivienda y escala de amortización mensual .....	944
V.34.-	Viviendas familiares ocupadas, alquiladas por tamaño del centro poblado según tipo de vivienda y alquiler mensual .....	945
V.35.-	Viviendas familiares ocupadas por material predominante en las paredes exteriores según tamaño del centro poblado .....	947
V.36.-	Viviendas familiares ocupadas por material predominante en las paredes exteriores según tamaño del centro poblado .....	947



V.37.-	Viviendas familiares ocupadas por material predominante en el piso según tamaño del centro poblado	949
V.38.-	Viviendas familiares ocupadas por disponibilidad de servicio de abastecimiento de agua según tamaño del centro poblado	950
V.39.-	Viviendas familiares ocupadas por ubicación de la instalación para agua corriente por tubería según tamaño del centro poblado	951
V.40.-	Viviendas familiares ocupadas por disponibilidad y tipo de servicio sanitario según tamaño del centro poblado	952
V.41.-	Viviendas familiares ocupadas por número de cuartos de baño con ducha o regadera según tamaño del centro poblado	953
V.42.-	Viviendas familiares ocupadas por clase de alumbrado según tamaño del centro poblado	954
V.43.-	Viviendas familiares ocupadas por combustible utilizado para cocinar según tamaño del centro poblado	955
V.44.-	Viviendas familiares ocupadas por equipamiento del hogar según tamaño del centro poblado	956
V.45.-	Viviendas familiares ocupadas por tamaño del centro poblado, según número total de cuartos y número de ocupantes	957
V.46.-	Viviendas familiares ocupadas por tamaño del centro poblado según número de cuartos para dormir y número de ocupantes	960





POBLACION TOTAL POR TAMAÑO DEL CENTRO POBLADO  
SEGUN SEXO Y AÑOS SIMPLES

TOTAL NACIONAL

SEXO Y AÑOS SIMPLES	TOTAL	MEJOS DE 1000	1000 A 2499	2500 A 4999	5000 A 9999	10000 A 19999	20000 A 49999	50000 A 99999	103300 A 499999	500000 Y MAS
TOTAL.....	14,514,735	2,203,434	6,911,239	4,753,638	6,070,445	754,360	1,380,646	1,726,686	4,111,387	2,551,581
0 A 4.....	2,073,736	889,206	96,156	75,598	90,443	116,146	208,931	239,787	565,163	323,339
MEJOS DE 1 AÑO.....	4,17,775	76,130	19,031	14,611	18,111	28,971	41,501	48,286	112,574	64,736
MESES DE 1 AÑO.....	58,890	1,745	1,501	1,638	1,688	2,157	3,589	4,619	10,088	6,526
1 MES.....	34,133	6,340	1,817	1,458	1,657	1,782	3,950	4,521	13,505	6,005
2 MES.....	34,523	6,340	1,521	1,165	1,563	1,782	3,940	4,078	9,290	5,444
3 MES.....	32,882	5,424	1,516	1,368	1,368	1,958	3,188	3,719	8,895	5,055
4 MES.....	33,110	6,341	1,578	1,125	1,425	1,725	3,141	3,661	8,895	5,022
5 MES.....	33,577	5,407	1,564	1,149	1,427	1,856	3,120	3,667	8,895	5,022
6 MES.....	29,845	5,609	1,352	1,072	1,281	1,458	3,120	3,667	8,895	5,022
7 MES.....	51,842	1,421	1,111	1,548	1,729	3,500	3,661	8,895	5,022	
8 MES.....	33,967	6,529	1,650	1,273	1,643	3,507	3,578	9,925	5,404	
9 MES.....	37,297	5,846	1,747	1,483	1,634	3,578	4,587	9,925	5,404	
10 MES.....	43,726	7,365	1,775	1,413	1,534	2,159	3,621	4,587	10,322	5,012
11 MES.....	43,726	7,365	1,965	1,511	1,670	2,845	4,310	4,938	118,379	68,366
12 MES.....	43,726	7,365	1,965	1,511	1,670	2,845	4,310	4,938	118,379	68,366
13 A 14.....	4,375,252	77,664	19,511	13,476	18,555	23,868	42,969	49,722	117,600	61,578
15 A 16.....	4,735,821	77,168	19,511	13,476	18,555	23,868	42,969	49,722	117,600	61,578
17 A 18.....	4,735,821	77,168	19,511	13,476	18,555	23,868	42,969	49,722	117,600	61,578
19 A 20.....	4,032,419	77,985	19,526	16,245	17,457	21,595	39,183	46,130	108,739	51,971
21 A 22.....	1,974,147	364,652	89,640	49,121	84,866	154,525	182,456	216,591	504,200	251,260
23 A 24.....	3,975,985	74,093	18,577	14,231	17,426	21,377	39,400	44,631	104,991	59,609
25 A 26.....	3,975,985	74,094	18,577	14,134	17,426	21,377	39,400	44,631	104,991	59,609
27 A 28.....	3,975,985	74,094	18,577	14,134	17,426	21,377	39,400	44,631	104,991	59,609
29 A 30.....	3,975,985	74,094	18,577	14,134	17,426	21,377	39,400	44,631	104,991	59,609
31 A 32.....	3,975,985	74,094	18,577	14,134	17,426	21,377	39,400	44,631	104,991	59,609
33 A 34.....	3,975,985	74,094	18,577	14,134	17,426	21,377	39,400	44,631	104,991	59,609
35 A 36.....	3,975,985	74,094	18,577	14,134	17,426	21,377	39,400	44,631	104,991	59,609
37 A 38.....	3,975,985	74,094	18,577	14,134	17,426	21,377	39,400	44,631	104,991	59,609
39 A 40.....	3,975,985	74,094	18,577	14,134	17,426	21,377	39,400	44,631	104,991	59,609
41 A 42.....	3,975,985	74,094	18,577	14,134	17,426	21,377	39,400	44,631	104,991	59,609
43 A 44.....	3,975,985	74,094	18,577	14,134	17,426	21,377	39,400	44,631	104,991	59,609
45 A 46.....	3,975,985	74,094	18,577	14,134	17,426	21,377	39,400	44,631	104,991	59,609
47 A 48.....	3,975,985	74,094	18,577	14,134	17,426	21,377	39,400	44,631	104,991	59,609
49 A 50.....	3,975,985	74,094	18,577	14,134	17,426	21,377	39,400	44,631	104,991	59,609
51 A 52.....	3,975,985	74,094	18,577	14,134	17,426	21,377	39,400	44,631	104,991	59,609
53 A 54.....	3,975,985	74,094	18,577	14,134	17,426	21,377	39,400	44,631	104,991	59,609
55 A 56.....	3,975,985	74,094	18,577	14,134	17,426	21,377	39,400	44,631	104,991	59,609
57 A 58.....	3,975,985	74,094	18,577	14,134	17,426	21,377	39,400	44,631	104,991	59,609
59 A 60.....	3,975,985	74,094	18,577	14,134	17,426	21,377	39,400	44,631	104,991	59,609
61 A 62.....	3,975,985	74,094	18,577	14,134	17,426	21,377	39,400	44,631	104,991	59,609
63 A 64.....	3,975,985	74,094	18,577	14,134	17,426	21,377	39,400	44,631	104,991	59,609
65 A 66.....	3,975,985	74,094	18,577	14,134	17,426	21,377	39,400	44,631	104,991	59,609
67 A 68.....	3,975,985	74,094	18,577	14,134	17,426	21,377	39,400	44,631	104,991	59,609
69 A 70.....	3,975,985	74,094	18,577	14,134	17,426	21,377	39,400	44,631	104,991	59,609
71 A 72.....	3,975,985	74,094	18,577	14,134	17,426	21,377	39,400	44,631	104,991	59,609
73 A 74.....	3,975,985	74,094	18,577	14,134	17,426	21,377	39,400	44,631	104,991	59,609
75 A 76.....	3,975,985	74,094	18,577	14,134	17,426	21,377	39,400	44,631	104,991	59,609
77 A 78.....	3,975,985	74,094	18,577	14,134	17,426	21,377	39,400	44,631	104,991	59,609
79 A 80.....	3,975,985	74,094	18,577	14,134	17,426	21,377	39,400	44,631	104,991	59,609
81 A 82.....	3,975,985	74,094	18,577	14,134	17,426	21,377	39,400	44,631	104,991	59,609
83 A 84.....	3,975,985	74,094	18,577	14,134	17,426	21,377	39,400	44,631	104,991	59,609
85 A 86.....	3,975,985	74,094	18,577	14,134	17,426	21,377	39,400	44,631	104,991	59,609
87 A 88.....	3,975,985	74,094	18,577	14,134	17,426	21,377	39,400	44,631	104,991	59,609
89 A 90.....	3,975,985	74,094	18,577	14,134	17,426	21,377	39,400	44,631	104,991	59,609
91 A 92.....	3,975,985	74,094	18,577	14,134	17,426	21,377	39,400	44,631	104,991	59,609
93 A 94.....	3,975,985	74,094	18,577	14,134	17,426	21,377	39,400	44,631	104,991	59,609
95 A 96.....	3,975,985	74,094	18,577	14,134	17,426	21,377	39,400	44,631	104,991	59,609
97 A 98.....	3,975,985	74,094	18,577	14,134	17,426	21,377	39,400	44,631	104,991	59,609
99 A 100.....	3,975,985	74,094	18,577	14,134	17,426	21,377	39,400	44,631	104,991	59,609

CUADRO V.2

POBLACION TOTAL POR TAMAÑO DEL CENTRO POBLADO  
SEGUN SEXO Y AÑOS SIMPLES

SEXO Y AÑOS SIMPLES	TAMAÑO DEL CENTRO POBLADO										500000 Y MAS
	TOTAL	MEJORS DE (100)	1000 A 2499	2500 A 4999	5000 A 9999	10000 A 19999	20000 A 49999	50000 A 99999	100000 A 499999	500000 Y MAS	
33 A 34	234,766	114,056	73,125	27,774	36,857	47,185	18,520	18,947	395,985	206,309	
30	223,022	29,125	6,135	8,163	10,544	20,755	32,580	32,580	45,000	65,000	
51	214,528	24,567	7,138	4,069	10,428	20,243	20,243	26,131	61,792	41,588	
52	137,489	23,543	6,556	3,340	9,588	18,523	23,965	61,222	57,583	38,525	
34	184,517	21,354	6,170	5,175	6,963	9,700	17,162	22,384	32,032	142,181	
35	172,764	20,067	4,794	6,330	7,905	15,751	19,978	24,563	30,736	27,691	
36	151,972	19,130	3,128	27,789	34,413	6,577	87,704	19,609	49,332	12,181	
37	152,700	20,524	3,354	4,685	5,059	7,723	15,126	19,609	49,332	12,181	
38	142,997	18,868	5,159	3,466	7,408	14,472	18,564	48,187	30,736	27,691	
39	134,989	18,118	4,772	3,955	5,246	6,713	13,358	44,355	27,691	27,691	
40	132,722	17,937	4,852	4,012	5,133	6,279	16,039	41,322	25,127	25,127	
41	133,406	17,998	22,445	17,828	23,456	29,047	55,102	72,578	128,220	128,220	
42	133,887	18,246	4,800	3,683	4,885	6,128	11,588	16,747	37,669	24,511	
43	114,935	16,576	4,229	3,495	5,079	6,423	12,226	16,152	39,354	24,703	
44	112,239	16,552	4,334	3,422	4,642	5,542	12,226	16,152	39,354	24,703	
45	112,508	16,128	4,222	3,820	4,653	5,410	10,398	13,727	35,319	21,812	
46	115,519	19,170	14,297	12,827	20,234	24,965	46,171	62,892	145,735	96,548	
47	137,730	16,334	4,123	3,522	4,387	5,719	10,458	14,118	33,165	21,457	
48	95,862	14,518	3,783	2,871	3,793	4,699	8,257	13,358	30,763	20,196	
49	1200,397	16,253	4,002	3,183	5,907	4,889	8,978	12,342	54,134	18,377	
50	445,765	72,565	17,715	13,737	17,087	22,017	39,243	53,835	131,598	86,167	
51	97,067	18,304	3,477	2,875	3,663	4,451	8,202	11,197	25,981	17,662	
52	99,641	15,724	4,041	3,511	3,937	4,892	8,849	12,115	27,976	19,056	
53	93,877	13,808	3,445	3,422	4,829	7,694	10,637	23,449	16,997	16,997	
54	72,574	15,245	3,282	2,573	3,183	3,422	7,329	10,460	23,449	16,997	
55	360,159	56,582	13,810	11,806	13,748	14,391	6,948	9,223	21,292	15,286	
56	93,317	14,135	3,420	2,697	3,454	4,217	7,483	11,033	92,145	65,601	
57	65,519	11,772	2,825	2,284	2,834	3,547	4,094	18,259	52,159	31,358	
58	101,041	10,414	2,593	2,034	2,621	3,279	7,972	18,177	12,870	12,870	
59	58,884	9,757	2,374	1,894	2,389	5,259	7,266	16,556	11,592	11,592	
60	260,866	49,260	11,698	8,745	11,366	13,443	22,032	30,230	66,919	47,187	
61	135,843	2,457	1,972	2,433	2,917	4,808	6,641	14,786	11,051	11,051	
62	40,229	1,353	2,473	2,620	3,170	5,218	7,337	15,006	15,995	15,995	
63	47,735	1,810	1,232	2,340	2,461	4,034	5,608	12,448	9,768	9,768	
64	48,955	8,150	2,115	1,839	2,316	4,284	5,713	12,768	14,122	14,122	
65	42,941	7,337	2,018	1,550	1,917	2,316	2,831	10,930	7,651	7,651	
66	194,759	36,553	6,898	8,992	10,576	13,658	15,028	10,740	35,242	24,511	
67	43,086	6,622	2,001	1,443	1,978	2,291	3,404	4,812	10,510	7,004	
68	39,500	6,923	1,941	1,470	1,878	2,114	3,337	4,660	10,273	7,094	
69	34,776	6,498	1,826	1,407	1,859	2,114	3,337	4,660	8,867	5,179	
70	36,724	1,808	1,573	1,183	1,578	1,715	3,033	3,945	5,179	5,179	
71	6,724	1,808	1,350	1,171	1,201	2,061	3,109	4,359	9,307	6,343	

POBLACION TOTAL POR TAMAÑO DEL CENTRO POBLADO SEGUN SEXO Y AÑOS SIMPLES

TOTAL NACIONAL

SEXO Y AÑOS SIMPLES	T A M A Ñ O  D E L  C E N T R O  P O B L A D O									
	MEJOS DE 1000	2500 A 4999	5000 A 9999	10000 A 19999	20000 A 49999	50000 A 99999	100000 A 499999	500000 Y MAS		
73 A 74 .....	173,354	26,283	5,031	5,618	7,409	11,593	16,003	36,573	23,996	
71 .....	179,807	1,276	1,200	1,438	1,957	2,549	3,976	8,569	5,974	
72 .....	179,807	2,668	1,505	1,616	1,917	2,495	4,020	8,454	5,792	
73 .....	23,221	4,230	1,885	1,127	1,333	1,986	2,814	6,172	4,596	
75 .....	23,658	1,162	807	1,166	1,581	2,010	2,771	5,019	4,269	
76 .....	21,349	3,480	1,038	1,011	1,221	1,753	2,422	5,557	3,665	
75 A 77 .....	33,354	15,340	3,525	4,359	4,899	7,506	9,977	20,529	1,750	
73 .....	23,191	1,023	1,221	979	1,129	1,672	2,357	4,953	3,593	
74 .....	17,399	3,464	277	748	1,077	1,477	1,592	4,177	2,874	
77 .....	17,583	2,463	515	523	658	1,287	1,680	3,552	2,444	
78 .....	18,722	2,480	746	605	773	829	1,737	3,189	2,385	
79 .....	18,100	9,253	1,993	2,882	2,881	4,562	5,862	12,317	8,459	
80 A 86 .....	5,100	6,953	1,031	2,482	1,014	1,640	1,953	3,816	2,552	
81 .....	18,196	4,679	1,031	2,482	1,014	1,640	1,953	3,816	2,552	
82 .....	14,188	2,359	1,031	2,482	1,014	1,640	1,953	3,816	2,552	
83 .....	5,650	1,367	255	349	385	553	845	1,706	1,034	
84 .....	6,438	783	232	310	342	504	758	1,563	1,063	
85 .....	5,658	465	232	310	342	504	758	1,563	1,063	
86 A 87 .....	21,953	3,407	869	1,231	1,567	1,886	2,578	5,856	3,408	
88 .....	3,982	1,730	177	241	252	310	432	561	977	
89 .....	4,692	370	177	241	252	310	432	561	977	
90 .....	5,577	541	157	165	221	227	372	499	701	
91 .....	3,577	566	150	155	195	200	319	437	627	
92 .....	5,577	578	190	197	216	381	474	991	625	
90 A 94 .....	11,762	1,971	373	455	548	694	1,452	3,023	2,081	
91 .....	3,492	1,772	193	153	187	195	296	379	509	
92 .....	2,927	549	188	111	166	154	272	324	407	
93 .....	2,118	299	93	117	118	175	253	356	387	
94 .....	1,892	269	83	117	118	175	253	356	387	
95 .....	1,527	242	74	89	78	114	197	408	242	
96 A 97 .....	4,256	524	227	261	277	439	560	1,072	293	
98 .....	4,256	312	227	261	277	439	560	1,072	293	
99 .....	1,553	240	35	93	96	145	220	341	271	
00 .....	1,316	204	63	73	77	103	143	323	250	
01 A 02 .....	1,559	317	188	208	259	314	402	745	492	

POBLACION TOTAL POR TAMAÑO DEL CENTRO POBLADO SEGUN SEXO Y AÑOS SIMPLES

TOTAL NACIONAL

SEJO Y AÑOS SIMPLES	TAMAÑO DEL CENTRO POBLADO									
	TOTAL	1000 A 2499	2500 A 4999	5000 A 9999	10000 A 19999	20000 A 49999	50000 A 99999	100000 A 499999	500000 A 999999	1000000 A 4999999
0 A 4 AÑOS	7,259,832	1,227,368	308,480	239,892	306,181	376,891	488,830	854,576	2,009,200	1,247,967
5 A 9 AÑOS	1,046,830	198,190	48,901	37,219	46,300	58,081	104,503	211,917	287,231	164,460
10 A 14 AÑOS	212,122	38,517	7,535	6,526	9,182	11,627	20,975	24,432	57,326	32,908
15 A 19 AÑOS	19,705	3,417	849	656	879	1,049	1,988	2,332	5,187	3,368
20 A 24 AÑOS	19,174	3,185	742	607	834	1,124	1,711	2,281	5,363	3,142
25 A 29 AÑOS	17,492	3,175	749	607	852	1,124	1,711	2,281	4,748	2,704
30 A 34 AÑOS	16,518	3,037	742	572	834	1,124	1,608	1,883	4,524	2,595
35 A 39 AÑOS	15,483	2,921	722	568	760	908	1,574	1,869	4,515	2,535
40 A 44 AÑOS	15,860	3,183	773	560	753	917	1,758	1,959	4,587	2,570
45 A 49 AÑOS	15,793	3,155	765	560	722	862	1,607	1,905	4,764	2,587
50 A 54 AÑOS	15,194	2,897	645	529	722	822	1,464	1,758	4,164	2,333
55 A 59 AÑOS	16,174	3,128	771	565	748	888	1,599	1,791	4,164	2,333
60 A 64 AÑOS	18,272	3,320	819	597	819	1,082	1,830	2,150	4,891	2,700
65 A 69 AÑOS	19,792	3,474	899	627	851	1,082	1,808	2,235	5,263	2,921
70 A 74 AÑOS	19,622	3,577	935	671	879	1,087	1,998	2,292	5,183	2,994
75 A 79 AÑOS	221,284	39,258	10,094	7,747	9,442	12,140	22,129	25,580	59,998	34,787
80 A 84 AÑOS	222,410	41,599	10,034	7,765	9,786	12,064	21,776	25,188	59,851	34,367
85 A 89 AÑOS	205,131	39,305	9,658	7,133	9,111	11,194	19,934	23,348	55,072	31,391
90 A 94 AÑOS	204,883	39,231	9,333	7,191	9,809	11,076	19,769	23,349	54,964	31,156
95 A 99 AÑOS	206,015	40,169	9,582	3,167	42,819	52,888	93,237	109,391	234,573	145,173
100 A 104 AÑOS	198,138	38,354	9,198	8,405	10,959	12,468	19,460	22,749	53,080	30,233
105 A 109 AÑOS	192,445	37,926	9,120	7,337	8,459	10,281	18,168	21,793	55,428	29,989
110 A 114 AÑOS	187,968	36,926	8,848	6,856	8,365	10,281	18,064	21,325	49,333	27,837
115 A 119 AÑOS	185,837	35,132	8,843	6,790	8,461	10,442	18,229	21,115	49,222	28,594
120 A 124 AÑOS	903,908	169,528	42,545	52,928	41,302	49,902	88,339	103,700	239,503	135,994
125 A 129 AÑOS	190,975	37,340	8,976	7,033	8,569	10,343	18,347	21,709	49,869	29,064
130 A 134 AÑOS	182,597	35,113	8,695	6,638	8,210	9,971	18,102	20,861	48,053	26,999
135 A 139 AÑOS	150,391	34,419	7,582	6,538	8,466	9,960	17,587	20,481	47,858	26,540
140 A 144 AÑOS	171,484	32,213	7,484	6,482	8,188	9,934	17,608	20,770	47,994	26,866
145 A 149 AÑOS	153,200	31,352	7,255	6,355	8,059	9,899	17,665	20,886	45,866	26,353
150 A 154 AÑOS	182,591	35,270	8,352	7,285	35,839	42,574	76,655	108,899	230,387	134,569
155 A 159 AÑOS	168,499	30,121	7,722	6,098	7,641	9,268	16,349	19,724	46,376	26,633
160 A 164 AÑOS	159,104	29,052	7,595	6,046	7,527	9,399	16,611	20,266	46,035	26,633
165 A 169 AÑOS	165,134	27,034	7,034	5,671	7,159	8,988	16,004	20,206	45,585	26,904
170 A 174 AÑOS	154,483	26,196	6,819	5,289	6,843	8,564	15,611	20,194	46,283	27,465
175 A 179 AÑOS	155,321	21,938	6,163	4,788	6,308	7,838	14,746	19,522	47,231	27,637
180 A 184 AÑOS	176,784	26,893	6,163	4,368	28,342	35,028	67,171	88,339	212,949	137,475
185 A 189 AÑOS	152,253	21,866	5,916	4,665	5,990	7,637	14,196	19,115	45,533	28,242
190 A 194 AÑOS	152,521	21,866	5,916	4,665	5,990	7,637	14,196	19,115	45,533	28,242
195 A 199 AÑOS	153,544	21,370	5,738	4,592	6,288	7,380	14,511	18,917	46,019	28,899
200 A 204 AÑOS	135,544	20,519	5,059	4,095	5,274	6,988	13,617	17,476	42,687	27,559
205 A 209 AÑOS	135,175	20,519	5,059	4,095	5,274	6,988	13,617	17,476	42,687	27,559
210 A 214 AÑOS	131,234	19,307	4,789	3,843	5,007	6,352	12,866	16,683	39,973	25,038
215 A 219 AÑOS	131,234	19,307	4,789	3,843	5,007	6,352	12,866	16,683	39,973	25,038
220 A 224 AÑOS	131,234	19,307	4,789	3,843	5,007	6,352	12,866	16,683	39,973	25,038
225 A 229 AÑOS	131,234	19,307	4,789	3,843	5,007	6,352	12,866	16,683	39,973	25,038
230 A 234 AÑOS	126,246	16,340	4,740	3,744	4,995	20,603	57,790	74,333	188,350	120,365
235 A 239 AÑOS	126,246	16,340	4,740	3,744	4,995	20,603	57,790	74,333	188,350	120,365
240 A 244 AÑOS	126,246	16,340	4,740	3,744	4,995	20,603	57,790	74,333	188,350	120,365
245 A 249 AÑOS	126,246	16,340	4,740	3,744	4,995	20,603	57,790	74,333	188,350	120,365
250 A 254 AÑOS	124,208	15,905	4,408	3,521	4,801	6,232	15,618	15,626	37,675	26,282
255 A 259 AÑOS	124,208	15,905	4,408	3,521	4,801	6,232	15,618	15,626	37,675	26,282
260 A 264 AÑOS	119,003	15,144	4,282	3,521	4,801	6,232	15,618	15,626	37,675	26,282
265 A 269 AÑOS	119,003	15,144	4,282	3,521	4,801	6,232	15,618	15,626	37,675	26,282
270 A 274 AÑOS	113,270	14,015	3,952	3,147	4,287	5,467	10,869	13,729	34,182	23,612

POBLACION TOTAL P.R. TAMAYO DEL CENTRO POBLADO  
SEXO Y AÑOS SIMPLES

SEXO Y AÑOS SIMPLES	TAMAYO DEL CENTRO POBLADO										TOTAL NACIONAL
	1000 A 2484	2500 A 4989	5000 A 9999	10000 A 19999	20000 A 49999	50000 A 99999	100000 A 499999	100000 A 999999	500000 Y más		
30 A 34	432,605	63,617	17,152	14,163	18,874	23,804	46,847	58,623	147,430	101,838	
35	115,527	15,330	3,977	4,178	5,307	10,566	13,313	15,816	35,380	23,196	
36	196,519	13,135	3,634	3,088	4,177	10,231	12,767	17,671	31,958	20,098	
37	235,466	14,522	3,354	2,741	4,748	9,368	11,756	20,403	40,441	28,441	
38	295,466	15,131	3,545	2,613	3,585	4,536	8,667	10,881	27,553	18,987	
39	333,767	15,285	2,962	2,473	3,193	3,992	8,335	9,906	25,194	17,122	
40	372,621	11,267	1,848	1,417	3,381	3,981	43,124	43,124	103,561	92,970	
41	372,621	11,267	1,848	1,417	3,381	3,981	43,124	43,124	103,561	92,970	
42	372,621	11,267	1,848	1,417	3,381	3,981	43,124	43,124	103,561	92,970	
43	372,621	11,267	1,848	1,417	3,381	3,981	43,124	43,124	103,561	92,970	
44	372,621	11,267	1,848	1,417	3,381	3,981	43,124	43,124	103,561	92,970	
45	372,621	11,267	1,848	1,417	3,381	3,981	43,124	43,124	103,561	92,970	
46	372,621	11,267	1,848	1,417	3,381	3,981	43,124	43,124	103,561	92,970	
47	372,621	11,267	1,848	1,417	3,381	3,981	43,124	43,124	103,561	92,970	
48	372,621	11,267	1,848	1,417	3,381	3,981	43,124	43,124	103,561	92,970	
49	372,621	11,267	1,848	1,417	3,381	3,981	43,124	43,124	103,561	92,970	
50	372,621	11,267	1,848	1,417	3,381	3,981	43,124	43,124	103,561	92,970	
51	372,621	11,267	1,848	1,417	3,381	3,981	43,124	43,124	103,561	92,970	
52	372,621	11,267	1,848	1,417	3,381	3,981	43,124	43,124	103,561	92,970	
53	372,621	11,267	1,848	1,417	3,381	3,981	43,124	43,124	103,561	92,970	
54	372,621	11,267	1,848	1,417	3,381	3,981	43,124	43,124	103,561	92,970	
55	372,621	11,267	1,848	1,417	3,381	3,981	43,124	43,124	103,561	92,970	
56	372,621	11,267	1,848	1,417	3,381	3,981	43,124	43,124	103,561	92,970	
57	372,621	11,267	1,848	1,417	3,381	3,981	43,124	43,124	103,561	92,970	
58	372,621	11,267	1,848	1,417	3,381	3,981	43,124	43,124	103,561	92,970	
59	372,621	11,267	1,848	1,417	3,381	3,981	43,124	43,124	103,561	92,970	
60	372,621	11,267	1,848	1,417	3,381	3,981	43,124	43,124	103,561	92,970	
61	372,621	11,267	1,848	1,417	3,381	3,981	43,124	43,124	103,561	92,970	
62	372,621	11,267	1,848	1,417	3,381	3,981	43,124	43,124	103,561	92,970	
63	372,621	11,267	1,848	1,417	3,381	3,981	43,124	43,124	103,561	92,970	
64	372,621	11,267	1,848	1,417	3,381	3,981	43,124	43,124	103,561	92,970	
65	372,621	11,267	1,848	1,417	3,381	3,981	43,124	43,124	103,561	92,970	
66	372,621	11,267	1,848	1,417	3,381	3,981	43,124	43,124	103,561	92,970	
67	372,621	11,267	1,848	1,417	3,381	3,981	43,124	43,124	103,561	92,970	
68	372,621	11,267	1,848	1,417	3,381	3,981	43,124	43,124	103,561	92,970	
69	372,621	11,267	1,848	1,417	3,381	3,981	43,124	43,124	103,561	92,970	
70	372,621	11,267	1,848	1,417	3,381	3,981	43,124	43,124	103,561	92,970	
71	372,621	11,267	1,848	1,417	3,381	3,981	43,124	43,124	103,561	92,970	
72	372,621	11,267	1,848	1,417	3,381	3,981	43,124	43,124	103,561	92,970	
73	372,621	11,267	1,848	1,417	3,381	3,981	43,124	43,124	103,561	92,970	
74	372,621	11,267	1,848	1,417	3,381	3,981	43,124	43,124	103,561	92,970	
75	372,621	11,267	1,848	1,417	3,381	3,981	43,124	43,124	103,561	92,970	
76	372,621	11,267	1,848	1,417	3,381	3,981	43,124	43,124	103,561	92,970	
77	372,621	11,267	1,848	1,417	3,381	3,981	43,124	43,124	103,561	92,970	
78	372,621	11,267	1,848	1,417	3,381	3,981	43,124	43,124	103,561	92,970	
79	372,621	11,267	1,848	1,417	3,381	3,981	43,124	43,124	103,561	92,970	
80	372,621	11,267	1,848	1,417	3,381	3,981	43,124	43,124	103,561	92,970	
81	372,621	11,267	1,848	1,417	3,381	3,981	43,124	43,124	103,561	92,970	
82	372,621	11,267	1,848	1,417	3,381	3,981	43,124	43,124	103,561	92,970	
83	372,621	11,267	1,848	1,417	3,381	3,981	43,124	43,124	103,561	92,970	
84	372,621	11,267	1,848	1,417	3,381	3,981	43,124	43,124	103,561	92,970	
85	372,621	11,267	1,848	1,417	3,381	3,981	43,124	43,124	103,561	92,970	
86	372,621	11,267	1,848	1,417	3,381	3,981	43,124	43,124	103,561	92,970	
87	372,621	11,267	1,848	1,417	3,381	3,981	43,124	43,124	103,561	92,970	
88	372,621	11,267	1,848	1,417	3,381	3,981	43,124	43,124	103,561	92,970	
89	372,621	11,267	1,848	1,417	3,381	3,981	43,124	43,124	103,561	92,970	
90	372,621	11,267	1,848	1,417	3,381	3,981	43,124	43,124	103,561	92,970	
91	372,621	11,267	1,848	1,417	3,381	3,981	43,124	43,124	103,561	92,970	
92	372,621	11,267	1,848	1,417	3,381	3,981	43,124	43,124	103,561	92,970	
93	372,621	11,267	1,848	1,417	3,381	3,981	43,124	43,124	103,561	92,970	
94	372,621	11,267	1,848	1,417	3,381	3,981	43,124	43,124	103,561	92,970	
95	372,621	11,267	1,848	1,417	3,381	3,981	43,124	43,124	103,561	92,970	
96	372,621	11,267	1,848	1,417	3,381	3,981	43,124	43,124	103,561	92,970	
97	372,621	11,267	1,848	1,417	3,381	3,981	43,124	43,124	103,561	92,970	
98	372,621	11,267	1,848	1,417	3,381	3,981	43,124	43,124	103,561	92,970	
99	372,621	11,267	1,848	1,417	3,381	3,981	43,124	43,124	103,561	92,970	
100	372,621	11,267	1,848	1,417	3,381	3,981	43,124	43,124	103,561	92,970	



POBLACION TOTAL POR TAMAÑO DEL CENTRO POBLADO SEGUN SEXO Y AÑOS SIMPLES

TOTAL NACIONAL

SEXO Y AÑOS SIMPLES	T A M A Ñ O D E L C E N T R O P O B L A D O									
	1000 A 2499	2500 A 4999	5000 A 9999	10000 A 19999	20000 A 49999	50000 A 99999	100000 A 499999	500000 Y MÁS		
70 A 74 .....	63,668	3,311	2,475	3,019	3,612	5,346	14,377	9,948		
70 A 74 .....	16,890	14,548	544	776	893	1,408	3,611	2,518		
71 .....	15,434	851	650	738	875	1,303	3,512	2,582		
72 .....	11,001	2,373	600	738	531	907	2,506	1,779		
73 .....	10,876	2,307	387	500	594	916	2,528	1,781		
74 .....	9,442	2,357	350	441	559	916	2,528	1,781		
75 A 79 .....	38,076	8,381	1,598	2,018	2,166	3,275	8,354	5,687		
75 A 79 .....	3,966	2,214	338	442	486	703	1,950	1,383		
76 .....	3,798	1,994	355	457	506	732	1,950	1,383		
77 .....	2,261	1,069	305	419	452	671	1,726	1,192		
78 .....	2,261	1,252	373	349	360	559	1,553	1,056		
79 .....	6,340	1,782	308	351	362	607	1,303	939		
80 A 84 .....	21,574	5,252	1,062	1,466	1,466	2,301	4,564	3,080		
80 A 84 .....	2,726	1,287	308	351	362	607	1,303	939		
81 .....	5,837	1,274	335	402	411	518	1,445	959		
82 .....	2,887	1,590	115	125	125	188	540	377		
83 .....	2,804	571	151	123	146	246	540	477		
84 .....	2,260	144	131	90	145	188	540	477		
85 A 89 .....	8,569	1,666	446	354	443	509	1,026	706		
85 A 89 .....	2,339	1,98	120	109	105	146	201	139		
90 .....	1,297	349	63	63	90	102	205	139		
91 .....	1,492	48	48	55	98	168	261	185		
92 .....	1,434	266	48	55	77	75	129	168		
93 .....	1,517	293	92	92	75	129	168	168		
94 .....	6,821	950	259	194	263	355	558	362		
95 A 99 .....	1,319	345	79	69	69	118	359	210		
95 A 99 .....	1,161	207	74	51	61	118	359	210		
96 .....	877	156	35	31	44	59	123	151		
97 .....	799	130	46	33	42	84	123	151		
98 .....	112	34	27	22	44	44	66	151		
99 A 03 .....	2,665	112	34	33	44	84	123	151		
99 A 03 .....	1,920	397	109	76	112	126	183	242		
00 .....	30	30	27	43	36	64	88	123		
01 .....	699	132	20	38	54	68	137	175		
02 .....	618	123	32	31	36	51	67	102		
03 A 05 .....	1,266	525	70	47	75	112	162	262		

CUADRO V.2

POBLACION TOTAL POR TAMAÑO DEL CENTRO POBLADO  
SEXO Y AÑOS SIMPLES

SEXO Y AÑOS SIMPLES	TAMAÑO DEL CENTRO POBLADO										50000 A 499999	130000 A 499999	500000 Y 495
	TOTAL	MEJOS DE 1000	2500 A 4999	5000 A 9999	10000 A 19999	20000 A 49999	50000 A 99999	100000 A 199999	200000 A 499999	500000 A 999999			
H.E.M.B.R.A.S.....	7,254,223	1,080,566	235,459	300,854	379,539	691,826	870,110	2,102,187	1,303,614				
O.A.....	1,301,876	191,326	44,355	56,272	74,326	118,326	177,870	277,922	159,330				
MEJOS DE 1 AÑO...	2,053,553	373,513	9,554	7,757	9,760	11,108	12,851	15,248	18,828				
MEJOS DE 1 MES.....	19,185	3,649	877	715	823	1,050	1,297	1,588	1,967				
1 MES.....	19,219	3,654	877	715	823	1,050	1,297	1,588	1,967				
2 MES.....	17,071	3,277	715	555	682	906	1,180	1,520	1,860				
3 MES.....	15,910	2,967	715	565	676	815	1,067	1,412	1,752				
4 MES.....	14,220	2,378	715	567	659	825	1,082	1,358	1,630				
5 MES.....	14,682	3,103	759	571	705	868	1,150	1,434	1,716				
6 MES.....	14,449	2,762	687	549	614	799	1,040	1,267	1,551				
7 MES.....	15,668	2,810	720	545	664	832	1,127	1,460	1,754				
8 MES.....	17,695	3,209	799	549	685	909	1,180	1,557	1,877				
9 MES.....	18,491	3,472	843	652	795	1,072	1,323	1,646	2,018				
10 MES.....	19,104	3,469	8,951	7,646	9,055	11,805	21,381	24,358	28,377				
11 MES.....	213,248	38,260	7,550	9,059	11,824	21,193	24,534	28,534	33,547				
12 MES.....	199,490	37,323	9,003	7,035	8,633	10,769	19,329	22,782	26,384				
1 AÑO.....	178,736	37,554	9,148	7,373	8,648	10,503	19,159	22,562	26,432				
2 AÑOS.....	959,654	177,174	44,470	33,944	42,047	51,437	92,540	127,882	161,222				
3 AÑOS.....	174,070	36,356	8,975	7,002	8,517	10,491	18,200	21,887	25,356				
4 AÑOS.....	131,927	56,150	9,199	6,929	8,295	10,491	18,200	21,887	25,356				
5 AÑOS.....	187,351	36,131	8,959	6,715	8,232	10,264	18,074	21,263	24,785				
6 AÑOS.....	188,445	44,377	8,664	6,528	8,241	10,177	18,257	21,026	24,849				
7 AÑOS.....	182,711	53,308	40,550	32,532	40,665	49,407	88,693	104,139	137,157				
8 AÑOS.....	488,972	133,639	33,659	25,243	32,532	40,665	49,407	88,693	104,139				
9 AÑOS.....	173,431	52,263	8,377	6,584	8,204	10,033	18,108	21,155	24,871				
10 AÑOS.....	179,540	8,306	6,533	8,172	9,885	12,684	17,684	20,324	24,871				
11 AÑOS.....	172,573	28,543	7,961	6,592	8,136	9,864	11,052	13,015	15,785				
12 AÑOS.....	177,575	28,543	7,961	6,592	8,136	9,864	11,052	13,015	15,785				
13 AÑOS.....	170,427	26,430	7,326	6,244	7,755	9,008	11,247	12,719	14,224				
14 AÑOS.....	823,735	112,311	32,795	27,137	35,755	42,008	81,247	102,179	142,579				
15 AÑOS.....	159,186	25,597	7,214	5,295	6,254	7,252	8,252	9,252	10,252				
16 AÑOS.....	169,158	23,887	6,254	5,295	6,254	7,252	8,252	9,252	10,252				
17 AÑOS.....	154,562	22,138	6,254	5,295	6,254	7,252	8,252	9,252	10,252				
18 AÑOS.....	152,920	21,158	6,413	5,174	6,100	7,128	8,104	9,084	10,064				
19 AÑOS.....	152,920	19,178	6,413	5,174	6,100	7,128	8,104	9,084	10,064				
20 AÑOS.....	732,288	84,728	25,404	4,882	6,449	8,269	10,166	12,066	14,224				
21 AÑOS.....	155,613	18,399	5,572	4,475	5,268	6,100	7,128	8,104	9,084				
22 AÑOS.....	156,305	18,392	5,649	4,609	5,144	6,100	7,128	8,104	9,084				
23 AÑOS.....	148,023	17,268	5,085	4,303	5,084	6,100	7,128	8,104	9,084				
24 AÑOS.....	137,708	15,542	4,612	4,241	4,612	5,621	6,531	7,522	8,522				
25 AÑOS.....	134,459	14,928	4,436	4,136	4,436	5,436	6,436	7,436	8,436				
26 AÑOS.....	655,936	66,747	21,236	17,150	22,907	30,750	39,280	47,552	56,000				
27 AÑOS.....	131,354	14,232	4,136	3,675	4,886	6,469	8,517	10,716	12,916				
28 AÑOS.....	134,629	13,603	4,264	3,505	4,680	6,341	8,468	10,648	12,828				
29 AÑOS.....	121,565	12,790	3,539	3,103	4,465	5,864	7,748	9,632	11,516				
30 AÑOS.....	115,203	11,771	3,692	3,103	4,230	5,510	7,079	8,648	10,217				

POBLACION TOTAL POR TAMAÑO DEL CENTRO POBLADO  
SEGUN SEXO Y AÑOS SIMPLES

TOTAL NACIONAL

SEXO Y AÑOS SIMPLES	T A M A Ñ O D E L C E N T R O P O B L A D O					
	1000 A 2400	500 A 4999	1000 A 1999	2000 A 4999	50000 A 99999	100000 A 499999
30 A 34	196,364	15,995	13,626	17,983	23,581	45,682
31	172,551	3,716	2,995	3,995	5,217	10,187
32	118,300	2,252	2,471	3,884	5,247	13,276
33	79,430	1,754	3,589	4,640	5,589	34,934
34	22,678	2,930	5,565	6,600	12,109	31,924
35	33,480	3,794	3,117	5,364	8,575	21,843
36	56,497	12,474	10,410	17,280	11,503	29,933
37	93,752	20,659	17,240	31,516	10,072	26,388
38	79,447	9,574	2,992	17,458	4,869	17,373
39	67,584	2,621	2,181	3,777	9,839	12,305
40	44,666	2,470	2,098	3,767	25,037	16,526
41	38,459	2,429	2,072	3,767	3,987	16,526
42	29,203	2,384	2,782	2,783	8,859	22,979
43	23,033	1,928	1,528	3,154	6,276	14,016
44	16,627	1,321	1,321	3,154	21,280	13,337
45	11,992	972	1,364	3,083	8,189	10,018
46	8,535	733	1,187	3,198	36,472	90,855
47	55,875	2,105	1,591	2,178	5,106	58,319
48	55,624	2,095	1,661	2,818	7,306	18,278
49	254,438	9,550	7,754	9,779	12,335	20,155
50	53,195	8,271	2,140	2,850	5,017	17,138
51	33,453	7,593	1,958	2,573	6,641	13,924
52	47,988	6,584	1,704	2,340	4,787	9,573
53	44,782	1,753	1,385	1,775	2,540	14,564
54	220,559	8,651	1,335	1,890	4,445	9,698
55	46,787	7,996	1,781	1,756	3,319	13,043
56	49,767	7,354	1,990	2,485	18,289	62,886
57	42,938	6,076	1,595	1,699	3,277	9,957
58	52,376	5,688	1,619	1,569	5,232	14,305
59	53,591	5,597	1,245	1,601	5,232	15,466
60	169,969	6,592	1,217	1,491	3,568	7,906
61	35,890	6,253	1,255	1,606	20,685	47,994
62	32,701	5,819	1,253	1,606	5,063	34,870
63	30,568	4,558	1,033	1,399	11,504	8,117
64	29,841	4,121	957	1,255	4,328	7,559
65	133,137	5,957	1,247	1,256	3,653	6,266
66	30,757	4,407	1,093	1,313	3,609	8,336
67	31,804	4,348	1,093	1,313	3,061	25,932
68	28,854	3,446	767	1,068	3,866	3,356
69	24,796	3,446	812	1,237	2,669	2,490
70	61,466	1,001	971	1,269	2,883	6,599
71	152,146	4,652	3,461	1,011	1,887	5,011
72	42,817	3,906	1,420	1,212	6,742	12,548
73	21,077	3,076	1,011	1,212	2,890	6,015
74	19,406	2,378	887	1,184	2,789	4,107
75	20,406	2,378	887	1,184	2,491	5,982
76	18,467	2,585	586	1,098	1,750	4,072
77	19,072	3,363	713	880	2,488	3,516
78						
79						
80						
81						
82						
83						
84						
85						
86						
87						
88						
89						
90						
91						
92						
93						
94						
95						
96						
97						
98						
99						
100						



CUADRO V.3 POBLACION TOTAL POR TAMAÑO DEL CENTRO POBLADO SEGUN SEXO Y PARENTESCO O RELACION CON EL JEFE DEL HOGAR

TOTAL NACIONAL		TAMAÑO DEL CENTRO POBLADO									
SEXO Y PARENTESCO O RELACION CON EL JEFE DEL HOGAR	TOTAL	MENOS DE 1000	2.530	5.000	10.000	20.000	50.000	100.000	500.000	MAS	
PERSONAS EN VIVIENDA	14.516.720	2.303.534	475.368	607.035	756.360	1.380.646	1.724.686	4.111.397	2.551.556		
COLECTIVA	14.516.720	2.303.534	475.368	607.035	756.360	1.380.646	1.724.686	4.111.397	2.551.556		
INDIVIDUAL	14.516.720	2.303.534	475.368	607.035	756.360	1.380.646	1.724.686	4.111.397	2.551.556		
GRUPOS FAMILIARES	14.516.720	2.303.534	475.368	607.035	756.360	1.380.646	1.724.686	4.111.397	2.551.556		
JEFE DE HOGAR	2.295.655	504.483	471.418	597.973	750.485	1.370.163	1.703.522	4.071.596	2.508.311		
GRUPOS FAMILIARES	2.710.463	594.489	471.418	597.973	750.485	1.370.163	1.703.522	4.071.596	2.508.311		
JEFE DE HOGAR	2.710.463	594.489	471.418	597.973	750.485	1.370.163	1.703.522	4.071.596	2.508.311		
ESPOSA O COMPAÑERA	1.957.452	279.223	69.714	57.024	91.706	177.947	222.445	546.447	341.581		
HUJOS	7.031.618	1.216.677	307.230	242.025	301.105	376.654	683.337	1.930.130	1.151.459		
HUJOS	1.957.452	279.223	69.714	57.024	91.706	177.947	222.445	546.447	341.581		
ADAPDES O SUEGROS	1.985.659	211.821	5.444	1.999	8.949	17.099	22.747	57.683	38.479		
HUJOS	1.985.659	211.821	5.444	1.999	8.949	17.099	22.747	57.683	38.479		
NIETOS O NIETAS	792.402	141.819	4.980	40.323	48.591	79.238	93.553	193.591	121.100		
NIETOS O NIETAS	792.402	141.819	4.980	40.323	48.591	79.238	93.553	193.591	121.100		
HERMANOS	352.299	17.668	3.337	6.523	8.533	14.258	17.421	35.255	22.355		
HERMANOS	352.299	17.668	3.337	6.523	8.533	14.258	17.421	35.255	22.355		
HERMANAS	306.543	99.580	2.717	10.311	10.528	20.252	32.162	87.007	56.335		
HERMANAS	306.543	99.580	2.717	10.311	10.528	20.252	32.162	87.007	56.335		
OTROS PARIENTES	806.520	91.190	24.277	31.188	41.150	74.211	101.779	264.219	158.005		
OTROS PARIENTES	806.520	91.190	24.277	31.188	41.150	74.211	101.779	264.219	158.005		
SERVICIO DOMESTICO	58.520	1.596	6.637	1.188	1.595	4.988	7.826	20.783	10.717		
SERVICIO DOMESTICO	58.520	1.596	6.637	1.188	1.595	4.988	7.826	20.783	10.717		
NO PARIENTES	489.187	72.094	14.337	19.410	24.385	44.526	56.083	146.867	91.242		
NO PARIENTES	489.187	72.094	14.337	19.410	24.385	44.526	56.083	146.867	91.242		
PERSONAS EN VIVIENDA	154.414	12.779	6.755	9.162	5.875	10.483	22.164	39.991	43.255		
COLECTIVA	154.414	12.779	6.755	9.162	5.875	10.483	22.164	39.991	43.255		
INDIVIDUAL	154.414	12.779	6.755	9.162	5.875	10.483	22.164	39.991	43.255		
GRUPOS FAMILIARES	7.259.608	1.227.868	309.490	306.181	376.821	688.820	854.576	2.009.200	1.247.983		
GRUPOS FAMILIARES	7.259.608	1.227.868	309.490	306.181	376.821	688.820	854.576	2.009.200	1.247.983		
JEFE DE HOGAR	7.120.643	1.217.532	302.487	297.408	371.916	680.482	835.951	1.977.259	1.245.795		
JEFE DE HOGAR	7.120.643	1.217.532	302.487	297.408	371.916	680.482	835.951	1.977.259	1.245.795		
ESPOSA O COMPAÑERA	2.77.266	3.147	81.441	82.073	104.523	198.588	244.525	616.599	385.295		
ESPOSA O COMPAÑERA	2.77.266	3.147	81.441	82.073	104.523	198.588	244.525	616.599	385.295		
HUJOS	3.674.342	655.147	161.568	156.928	191.496	353.851	425.208	989.531	588.512		
HUJOS	3.674.342	655.147	161.568	156.928	191.496	353.851	425.208	989.531	588.512		
NIETOS O NIETAS	371.312	15.150	1.123	1.524	1.871	3.120	4.455	10.476	6.658		
NIETOS O NIETAS	371.312	15.150	1.123	1.524	1.871	3.120	4.455	10.476	6.658		
HERMANOS	411.859	75.753	21.526	20.985	25.237	38.762	49.260	100.634	62.574		
HERMANOS	411.859	75.753	21.526	20.985	25.237	38.762	49.260	100.634	62.574		
NIETOS O NIETAS	73.418	2.678	2.451	3.228	6.198	7.162	9.582	20.940	15.934		
NIETOS O NIETAS	73.418	2.678	2.451	3.228	6.198	7.162	9.582	20.940	15.934		
HERMANOS	148.212	2.372	6.792	5.886	6.886	13.863	17.123	45.772	29.633		
HERMANOS	148.212	2.372	6.792	5.886	6.886	13.863	17.123	45.772	29.633		
OTROS PARIENTES	404.417	55.497	15.662	16.063	20.346	39.033	50.346	118.752	76.435		
OTROS PARIENTES	404.417	55.497	15.662	16.063	20.346	39.033	50.346	118.752	76.435		
SERVICIO DOMESTICO	3.522	221	44	44	63	383	579	1.508	435		
SERVICIO DOMESTICO	3.522	221	44	44	63	383	579	1.508	435		
NO PARIENTES	255.555	51.378	12.873	9.405	11.998	22.532	27.468	68.515	43.701		
NO PARIENTES	255.555	51.378	12.873	9.405	11.998	22.532	27.468	68.515	43.701		
PERSONAS EN VIVIENDA	124.156	10.536	5.933	8.373	5.205	8.338	18.655	31.951	32.209		
COLECTIVA	124.156	10.536	5.933	8.373	5.205	8.338	18.655	31.951	32.209		
INDIVIDUAL	124.156	10.536	5.933	8.373	5.205	8.338	18.655	31.951	32.209		
GRUPOS FAMILIARES	7.224.654	1.082.346	292.258	300.645	378.569	681.826	870.110	2.102.187	1.373.603		
GRUPOS FAMILIARES	7.224.654	1.082.346	292.258	300.645	378.569	681.826	870.110	2.102.187	1.373.603		
JEFE DE HOGAR	590.220	69.090	23.048	25.160	31.419	45.430	71.760	179.483	118.782		
JEFE DE HOGAR	590.220	69.090	23.048	25.160	31.419	45.430	71.760	179.483	118.782		
ESPOSA O COMPAÑERA	1.830.226	276.678	68.437	54.935	70.852	90.410	175.429	537.848	336.286		
ESPOSA O COMPAÑERA	1.830.226	276.678	68.437	54.935	70.852	90.410	175.429	537.848	336.286		
HUJOS	3.376.910	559.510	145.972	115.538	144.177	181.158	329.186	598.123	940.609		
HUJOS	3.376.910	559.510	145.972	115.538	144.177	181.158	329.186	598.123	940.609		
ADAPDES O SUEGROS	149.347	16.871	5.006	5.872	7.078	13.479	18.292	47.207	51.881		
ADAPDES O SUEGROS	149.347	16.871	5.006	5.872	7.078	13.479	18.292	47.207	51.881		
NIETOS O NIETAS	380.543	66.066	19.554	19.539	23.354	36.476	46.337	95.037	58.535		
NIETOS O NIETAS	380.543	66.066	19.554	19.539	23.354	36.476	46.337	95.037	58.535		
HERMANOS	78.881	10.533	3.159	2.655	3.429	4.655	7.685	10.143	7.050		
HERMANOS	78.881	10.533	3.159	2.655	3.429	4.655	7.685	10.143	7.050		
OTROS PARIENTES	403.346	44.682	14.259	14.288	18.457	21.298	31.258	82.526	61.598		
OTROS PARIENTES	403.346	44.682	14.259	14.288	18.457	21.298	31.258	82.526	61.598		
SERVICIO DOMESTICO	235.652	20.716	7.973	9.405	12.397	21.994	28.612	78.332	47.541		
SERVICIO DOMESTICO	235.652	20.716	7.973	9.405	12.397	21.994	28.612	78.332	47.541		
PERSONAS EN VIVIENDA	30.258	2.243	762	789	670	2.145	3.509	8.040	11.046		
COLECTIVA	30.258	2.243	762	789	670	2.145	3.509	8.040	11.046		
INDIVIDUAL	30.258	2.243	762	789	670	2.145	3.509	8.040	11.046		

CUADRO V.4

POBLACION DE 12 AÑOS Y MAS POR SITUACION CONYUGAL ACTUAL  
SEGUN SEXO Y TAMAÑO DEL CENTRO POBLADO

TOTAL NACIONAL		SITUACION CONYUGAL ACTUAL						NO
SEXO Y TAMAÑO DEL CENTRO POBLADO	TOTAL	UNIDO	CASADO	SEPARADO	VIUDO	SOLTERO DIVORCIADO	DECLARADO	
TOTAL.....	9.776.342	1.551.181	3.093.687	299.660	271.145	4.261.665	206.653	206.351
MENOS DE 1.000....	1.216.725	339.267	345.011	27.186	35.902	630.290	2.806	36.263
1.000 - 2.499.....	380.503	75.627	100.518	19.512	10.287	172.576	1.563	9.420
2.500 - 4.999.....	305.746	55.281	86.168	9.842	8.540	138.113	1.629	7.173
5.000 - 9.999.....	398.307	68.073	116.419	11.948	11.014	179.009	2.503	9.330
10.000 - 19.999...	497.488	80.800	151.378	15.097	14.357	221.498	3.483	10.875
20.000 - 49.999...	916.824	151.878	289.645	28.542	24.174	396.274	7.137	19.174
50.000 - 99.999...	1.184.290	160.047	401.128	37.176	33.066	512.739	13.925	26.309
100.000 - 499.999...	2.846.951	383.976	967.717	90.653	78.439	1.234.143	40.601	51.422
500.000 Y MAS.....	1.829.508	236.212	535.712	59.704	55.366	777.023	29.106	36.385
V A R O N E S.....	4.853.051	786.911	1.540.563	82.327	47.573	2.255.419	28.879	111.379
MENOS DE 1.000....	770.057	174.949	173.068	9.112	9.422	381.035	1.217	21.254
1.000 - 2.499.....	196.568	38.352	49.964	3.222	2.131	96.777	577	5.535
2.500 - 4.999.....	153.807	27.831	42.674	2.698	1.702	74.426	587	3.889
5.000 - 9.999.....	200.274	34.413	58.135	3.595	2.191	96.125	868	4.947
10.000 - 19.999...	245.539	40.511	74.792	4.285	2.750	116.208	1.134	5.859
20.000 - 49.999...	454.634	76.933	145.751	7.980	4.414	209.349	2.109	10.098
50.000 - 99.999...	580.533	80.722	199.828	17.561	5.355	266.305	3.853	13.909
100.000 - 499.999...	1.569.506	193.924	480.417	24.352	11.506	622.095	10.377	26.845
500.000 Y MAS.....	882.133	119.266	317.934	16.522	8.102	393.109	8.157	19.043
M E M B R A S.....	4.923.291	764.270	1.553.124	207.333	223.572	2.006.246	73.774	94.972
MENOS DE 1.000....	646.668	164.318	171.943	18.074	26.480	249.255	1.589	15.009
1.000 - 2.499.....	183.935	37.265	50.554	7.290	8.156	75.799	986	3.885
2.500 - 4.999.....	151.939	27.450	43.494	5.144	6.838	63.687	1.042	3.284
5.000 - 9.999.....	198.033	33.680	58.275	9.353	8.823	82.884	1.535	4.333
10.000 - 19.999...	251.949	40.239	76.585	10.812	11.607	103.290	2.349	7.016
20.000 - 49.999...	462.190	74.945	145.894	27.562	19.760	186.925	5.028	9.076
50.000 - 99.999...	603.757	79.325	207.300	26.615	27.711	246.434	9.972	12.400
100.000 - 499.999...	1.477.445	190.052	487.500	65.301	66.933	612.058	30.224	24.577
500.000 Y MAS.....	947.375	116.946	317.778	43.182	47.264	383.914	20.949	17.342

CUADRO V.5

POBLACION TOTAL POR LUGAR DE NACIMIENTO Y TIPO DE NACIONALIDAD  
SEGUN SEXO Y TAMAÑO DEL CENTRO POBLADO

TOTAL NACIONAL		NACIDOS EN VENEZUELA				NACIDOS EN EL EXTERIOR		EXTRAM- JEROS
SEXO Y TAMAÑO DEL CENTRO POBLADO	TOTAL	TOTAL	EN EL MISMO ESTADO	EN OTROS ESTADOS	TOTAL	HIJOS DE PADRES VE- NEZOLANOS	NATURA- LIZADOS	
T O T A L.....	14.516.735	13.442.136	9.642.342	3.799.766	238.322	26.309	212.013	836.307
MENOS DE 1.000...	2.308.434	2.223.092	1.917.923	395.170	8.020	782	7.238	77.322
1.000 - 2.499.....	601.238	575.561	469.915	105.626	3.202	378	2.824	22.495
2.500 - 4.999.....	475.368	458.679	372.120	86.559	2.285	240	2.045	16.404
5.000 - 9.999.....	607.035	580.572	467.743	112.829	4.765	553	4.212	21.698
10.000 - 19.999....	756.360	720.336	562.362	157.974	6.147	875	5.272	29.877
20.000 - 49.999....	1.380.646	1.290.916	904.653	386.263	19.374	2.531	16.843	70.356
50.000 - 99.999....	1.724.686	1.597.798	1.100.538	497.260	35.434	3.263	32.171	91.456
100.000 - 499.999..	4.111.387	3.733.035	2.300.183	1.432.822	97.337	11.910	85.427	281.045
500.000 Y MAS.....	2.551.581	2.262.167	1.546.906	715.261	61.758	5.777	55.981	227.656
V A R O N E S.....	7.259.812	6.698.763	4.821.550	1.877.213	146.135	13.997	132.138	416.914
MENOS DE 1.000...	1.227.868	1.171.295	1.006.959	164.337	5.298	468	4.830	51.275
1.000 - 2.499.....	308.480	292.732	237.346	55.386	1.920	194	1.726	13.828
2.500 - 4.999.....	239.899	230.038	185.556	44.482	1.450	133	1.317	8.411
5.000 - 9.999.....	306.181	291.292	232.376	58.916	2.931	297	2.634	11.958
10.000 - 19.999....	376.821	357.693	277.583	80.110	3.720	505	3.215	15.408
20.000 - 49.999....	688.820	642.025	447.302	194.723	11.832	1.325	10.507	34.963
50.000 - 99.999....	854.576	787.096	540.648	246.448	22.630	1.763	20.867	44.850
100.000 - 499.999..	2.009.200	1.822.452	1.127.654	694.798	58.646	6.256	52.390	128.102
500.000 Y MAS.....	1.247.967	1.104.140	766.127	338.013	37.708	3.056	34.652	106.119
M U J E R E S.....	7.256.923	6.743.343	4.820.792	1.922.551	92.187	12.312	79.875	421.393
MENOS DE 1.000...	1.080.566	1.051.797	910.964	140.833	2.722	314	2.408	26.047
1.000 - 2.499.....	292.758	282.809	232.569	50.240	1.282	186	1.098	8.667
2.500 - 4.999.....	235.469	228.641	186.566	42.077	835	107	728	5.993
5.000 - 9.999.....	300.854	289.290	235.367	53.913	1.834	256	1.578	9.740
10.000 - 19.999....	379.539	362.643	284.779	77.864	2.427	370	2.057	14.469
20.000 - 49.999....	691.826	648.891	457.351	191.540	7.542	1.206	6.336	35.393
50.000 - 99.999....	873.110	810.702	559.890	250.812	12.804	1.500	11.304	46.604
100.000 - 499.999..	2.102.187	1.910.553	1.172.529	738.024	38.491	5.654	33.037	152.943
500.000 Y MAS.....	1.303.614	1.158.027	780.779	377.248	24.050	2.721	21.329	121.537

## POBLACION TOTAL POR TIEMPO DE RESIDENCIA EN EL CENTRO POBLADO SEGUN SEXO,

## LUGAR DE RESIDENCIA ANTERIOR Y TAMAÑO DEL CENTRO POBLADO

## TOTAL NACIONAL

## SEXO, RESIDENCIA ANTERIOR Y TAMAÑO DEL CENTRO POBLADO

SEXO, RESIDENCIA ANTERIOR Y TAMAÑO DEL CENTRO POBLADO	TIEMPO DE RESIDENCIA EN EL CENTRO POBLADO					20 Y MAS	NO DECLARADO
	1 AÑO	2 - 4	5 - 9	10 - 14	15 - 19		
TOTAL NACIONAL	13.879.644	780.449	492.863	1.350.500	892.462	4.935.995	962.578
MEÑOS DE 1.000...	2.445.444	111.201	55.872	147.045	74.000	41.485	82.983
1.000 - 2.499...	380.296	35.176	20.575	40.559	26.106	14.899	28.910
2.500 - 4.999...	584.500	58.435	31.890	62.320	39.571	23.282	36.484
5.000 - 9.999...	727.565	36.572	23.301	64.980	58.211	31.074	41.762
10.000 - 19.999...	1.421.415	86.312	52.394	131.945	83.802	45.749	88.001
20.000 - 49.999...	1.641.930	110.788	62.290	171.537	115.113	67.374	130.331
50.000 - 99.999...	3.925.939	1.527.771	167.249	432.631	318.595	172.081	309.378
100.000 Y MAS.....	2.394.919	985.779	56.873	235.235	191.832	103.917	232.943
RESIDENCIA ANTERIOR EN EL MISMO CENTRO	5.672.550	6.672.550	1.350.500	892.462	4.935.995	962.578	852.602
MEÑOS DE 1.000...	1.395.683	1.395.683	1.395.683	1.395.683	1.395.683	1.395.683	1.395.683
1.000 - 2.499...	2.694.438	2.694.438	2.694.438	2.694.438	2.694.438	2.694.438	2.694.438
2.500 - 4.999...	335.415	335.415	335.415	335.415	335.415	335.415	335.415
5.000 - 9.999...	398.986	398.986	398.986	398.986	398.986	398.986	398.986
10.000 - 19.999...	605.203	605.203	605.203	605.203	605.203	605.203	605.203
20.000 - 49.999...	710.788	710.788	710.788	710.788	710.788	710.788	710.788
50.000 - 99.999...	1.527.771	1.527.771	1.527.771	1.527.771	1.527.771	1.527.771	1.527.771
100.000 Y MAS.....	985.779	985.779	985.779	985.779	985.779	985.779	985.779
RESIDENCIA ANTERIOR EN OTROS ESTABLECIMIENTOS	1.359.734	1.359.734	1.359.734	1.359.734	1.359.734	1.359.734	1.359.734
MEÑOS DE 1.000...	430.011	430.011	430.011	430.011	430.011	430.011	430.011
1.000 - 2.499...	141.334	141.334	141.334	141.334	141.334	141.334	141.334
2.500 - 4.999...	99.667	99.667	99.667	99.667	99.667	99.667	99.667
5.000 - 9.999...	131.358	131.358	131.358	131.358	131.358	131.358	131.358
10.000 - 19.999...	164.890	164.890	164.890	164.890	164.890	164.890	164.890
20.000 - 49.999...	324.652	324.652	324.652	324.652	324.652	324.652	324.652
50.000 - 99.999...	903.657	903.657	903.657	903.657	903.657	903.657	903.657
100.000 Y MAS.....	631.921	631.921	631.921	631.921	631.921	631.921	631.921
EN OTROS ESTABLECIMIENTOS	743.666	743.666	743.666	743.666	743.666	743.666	743.666
MEÑOS DE 1.000...	176.527	176.527	176.527	176.527	176.527	176.527	176.527
1.000 - 2.499...	69.451	69.451	69.451	69.451	69.451	69.451	69.451
2.500 - 4.999...	57.414	57.414	57.414	57.414	57.414	57.414	57.414
5.000 - 9.999...	81.833	81.833	81.833	81.833	81.833	81.833	81.833
10.000 - 19.999...	112.103	112.103	112.103	112.103	112.103	112.103	112.103
20.000 - 49.999...	277.028	277.028	277.028	277.028	277.028	277.028	277.028
50.000 - 99.999...	365.280	365.280	365.280	365.280	365.280	365.280	365.280
100.000 Y MAS.....	132.602	132.602	132.602	132.602	132.602	132.602	132.602
RESIDENCIA ANTERIOR EN EL EXTERIOR...	203.714	203.714	203.714	203.714	203.714	203.714	203.714
MEÑOS DE 1.000...	132.619	132.619	132.619	132.619	132.619	132.619	132.619
1.000 - 2.499...	36.498	36.498	36.498	36.498	36.498	36.498	36.498
2.500 - 4.999...	30.987	30.987	30.987	30.987	30.987	30.987	30.987
5.000 - 9.999...	35.964	35.964	35.964	35.964	35.964	35.964	35.964
10.000 - 19.999...	51.580	51.580	51.580	51.580	51.580	51.580	51.580
20.000 - 49.999...	114.547	114.547	114.547	114.547	114.547	114.547	114.547
50.000 - 99.999...	130.609	130.609	130.609	130.609	130.609	130.609	130.609
100.000 Y MAS.....	2.68.791	2.68.791	2.68.791	2.68.791	2.68.791	2.68.791	2.68.791

NOTA: NO INCLUDE PERSONAS CON RESIDENCIA ANTERIOR NO DECLARADA



Población total por tiempo de residencia en el centro poblado según sexo, lugar de residencia anterior y tamaño del centro poblado

SEXO, RESIDENCIA ANTERIOR Y TAMAÑO DEL CENTRO POBLADO	TOTAL NACIONAL	TIEMPO DE RESIDENCIA EN EL CENTRO POBLADO					20 Y MAS DECLARADO	
		Hombres		Mujeres		NO DECLARADO		
		1 AÑO	2 - 4	5 - 9	10 - 14			15 - 19
V A R O N E S	6,235,596	382,103	676,309	680,746	432,230	240,381	467,323	441,506
MEÑOS DE 1,000...	1,193,506	792,554	31,273	79,206	62,132	40,171	22,357	44,993
1,000 - 2,499...	2,977,381	168,657	10,756	26,815	20,970	13,337	7,871	14,828
5,000 - 9,999...	230,786	135,256	5,951	18,388	16,496	9,736	5,866	13,619
10,000 - 19,999...	562,001	198,178	10,700	20,659	20,654	13,533	14,890	17,473
20,000 - 49,999...	658,573	301,937	41,137	24,000	17,683	10,524	20,656	21,470
50,000 - 99,999...	912,732	354,089	46,491	25,593	15,652	8,529	14,659	15,759
100,000 - 499,999...	1,915,782	719,701	71,946	85,648	89,135	55,654	52,589	61,659
500,000 Y MAS...	1,169,616	493,193	42,490	125,398	135,808	90,376	48,908	139,613
EN EL MISMO CENTRO POBLADO...	3,372,403	1,922,403	1,450,000	1,450,000	1,450,000	1,450,000	1,450,000	1,450,000
MEÑOS DE 1,000...	792,554	792,554	792,554	792,554	792,554	792,554	792,554	792,554
1,000 - 2,499...	185,957	185,957	185,957	185,957	185,957	185,957	185,957	185,957
5,000 - 9,999...	167,728	167,728	167,728	167,728	167,728	167,728	167,728	167,728
10,000 - 19,999...	198,168	198,168	198,168	198,168	198,168	198,168	198,168	198,168
20,000 - 49,999...	301,997	301,997	301,997	301,997	301,997	301,997	301,997	301,997
50,000 - 99,999...	354,089	354,089	354,089	354,089	354,089	354,089	354,089	354,089
100,000 - 499,999...	760,711	760,711	760,711	760,711	760,711	760,711	760,711	760,711
500,000 Y MAS...	693,193	693,193	693,193	693,193	693,193	693,193	693,193	693,193
EN EL MISMO ESTADO...	1,594,861	1,594,861	1,594,861	1,594,861	1,594,861	1,594,861	1,594,861	1,594,861
MEÑOS DE 1,000...	228,957	228,957	228,957	228,957	228,957	228,957	228,957	228,957
1,000 - 2,499...	49,612	49,612	49,612	49,612	49,612	49,612	49,612	49,612
5,000 - 9,999...	65,226	65,226	65,226	65,226	65,226	65,226	65,226	65,226
10,000 - 19,999...	80,684	80,684	80,684	80,684	80,684	80,684	80,684	80,684
20,000 - 49,999...	158,568	158,568	158,568	158,568	158,568	158,568	158,568	158,568
50,000 - 99,999...	207,707	207,707	207,707	207,707	207,707	207,707	207,707	207,707
100,000 - 499,999...	428,438	428,438	428,438	428,438	428,438	428,438	428,438	428,438
500,000 Y MAS...	303,859	303,859	303,859	303,859	303,859	303,859	303,859	303,859
RESIDENCIA ANTERIOR EN EL MISMO ESTADO...	1,362,426	1,362,426	1,362,426	1,362,426	1,362,426	1,362,426	1,362,426	1,362,426
MEÑOS DE 1,000...	39,297	39,297	39,297	39,297	39,297	39,297	39,297	39,297
1,000 - 2,499...	29,560	29,560	29,560	29,560	29,560	29,560	29,560	29,560
5,000 - 9,999...	43,251	43,251	43,251	43,251	43,251	43,251	43,251	43,251
10,000 - 19,999...	57,351	57,351	57,351	57,351	57,351	57,351	57,351	57,351
20,000 - 49,999...	140,666	140,666	140,666	140,666	140,666	140,666	140,666	140,666
50,000 - 99,999...	185,454	185,454	185,454	185,454	185,454	185,454	185,454	185,454
100,000 - 499,999...	250,564	250,564	250,564	250,564	250,564	250,564	250,564	250,564
500,000 Y MAS...	251,894	251,894	251,894	251,894	251,894	251,894	251,894	251,894
RESIDENCIA ANTERIOR EN EL EXTERIOR...	605,906	605,906	605,906	605,906	605,906	605,906	605,906	605,906
MEÑOS DE 1,000...	20,226	20,226	20,226	20,226	20,226	20,226	20,226	20,226
1,000 - 2,499...	16,328	16,328	16,328	16,328	16,328	16,328	16,328	16,328
5,000 - 9,999...	18,480	18,480	18,480	18,480	18,480	18,480	18,480	18,480
10,000 - 19,999...	25,908	25,908	25,908	25,908	25,908	25,908	25,908	25,908
20,000 - 49,999...	57,362	57,362	57,362	57,362	57,362	57,362	57,362	57,362
50,000 - 99,999...	65,395	65,395	65,395	65,395	65,395	65,395	65,395	65,395
100,000 - 499,999...	208,049	208,049	208,049	208,049	208,049	208,049	208,049	208,049
500,000 Y MAS...	120,700	120,700	120,700	120,700	120,700	120,700	120,700	120,700

NOTA: NO INCLUYE 657,091/ PERSONAS CON RESIDENCIA ANTERIOR NO DECLARADA

CUADRO N.º 6 Poblacion Total por tiempo de residencia en el centro poblado segun sexo, lugar de residencia anterior y tamaño del centro poblado

SEXO, RESIDENCIA ANTERIOR Y TAMAÑO DEL CENTRO POBLADO	TIEMPO DE RESIDENCIA EN EL CENTRO POBLADO										NO DECLARADO	
	1 AÑO	2 - 4	5 - 9	10 - 14	15 - 19	20 Y MAS	NO DECLARADO					
<b>TOTAL NACIONAL</b>	3,300,147	3,300,147	3,300,147	3,300,147	3,300,147	3,300,147	3,300,147	3,300,147	3,300,147	3,300,147	3,300,147	3,300,147
<b>M E N O R A S</b>	6,944,048	240,268	675,336	709,754	460,232	253,614	495,255	411,066	493,559	37,990	13,640	12,650
<b>M E N O S DE 1,000</b>	1,351,538	48,938	713,733	25,599	67,859	54,523	34,429	19,128	19,128	14,082	13,640	12,650
<b>1,000 - 2,499</b>	282,955	164,146	16,920	9,617	24,934	19,539	12,749	7,138	14,082	11,836	11,836	11,836
<b>2,500 - 4,999</b>	226,780	134,262	17,206	5,771	17,737	10,785	5,008	1,765	5,008	4,250	4,250	4,250
<b>5,000 - 9,999</b>	289,805	167,617	17,180	9,407	24,539	50,720	18,360	10,464	21,264	19,205	19,205	19,205
<b>10,000 - 19,999</b>	303,859	200,838	20,358	10,358	18,360	42,750	23,169	10,464	42,750	41,526	41,526	41,526
<b>20,000 - 49,999</b>	829,179	356,699	44,392	26,392	70,933	93,699	59,639	34,792	67,632	67,632	67,632	67,632
<b>50,000 - 99,999</b>	2,010,157	492,626	351,044	85,699	231,268	257,268	167,600	89,909	163,111	145,062	145,062	145,062
<b>100,000 Y MAS</b>	1,225,503	663,330	44,385	129,837	147,250	101,455	55,009	23,330	55,009	55,009	55,009	55,009
<b>RESIDENCIA ANTERIOR EN EL MISMO CENTRO POBLADO</b>	3,300,147	3,300,147	3,300,147	3,300,147	3,300,147	3,300,147	3,300,147	3,300,147	3,300,147	3,300,147	3,300,147	3,300,147
<b>M E N O S DE 1,000</b>	713,733	713,733	713,733	713,733	713,733	713,733	713,733	713,733	713,733	713,733	713,733	713,733
<b>1,000 - 2,499</b>	164,146	164,146	164,146	164,146	164,146	164,146	164,146	164,146	164,146	164,146	164,146	164,146
<b>2,500 - 4,999</b>	167,617	167,617	167,617	167,617	167,617	167,617	167,617	167,617	167,617	167,617	167,617	167,617
<b>5,000 - 9,999</b>	200,838	200,838	200,838	200,838	200,838	200,838	200,838	200,838	200,838	200,838	200,838	200,838
<b>10,000 - 19,999</b>	303,859	303,859	303,859	303,859	303,859	303,859	303,859	303,859	303,859	303,859	303,859	303,859
<b>20,000 - 49,999</b>	829,179	829,179	829,179	829,179	829,179	829,179	829,179	829,179	829,179	829,179	829,179	829,179
<b>50,000 - 99,999</b>	2,010,157	2,010,157	2,010,157	2,010,157	2,010,157	2,010,157	2,010,157	2,010,157	2,010,157	2,010,157	2,010,157	2,010,157
<b>100,000 Y MAS</b>	492,626	492,626	492,626	492,626	492,626	492,626	492,626	492,626	492,626	492,626	492,626	492,626
<b>RESIDENCIA ANTERIOR EN EL MISMO ESTADO</b>	1,664,873	1,664,873	1,664,873	1,664,873	1,664,873	1,664,873	1,664,873	1,664,873	1,664,873	1,664,873	1,664,873	1,664,873
<b>M E N O S DE 1,000</b>	298,524	298,524	298,524	298,524	298,524	298,524	298,524	298,524	298,524	298,524	298,524	298,524
<b>1,000 - 2,499</b>	67,119	67,119	67,119	67,119	67,119	67,119	67,119	67,119	67,119	67,119	67,119	67,119
<b>2,500 - 4,999</b>	50,025	50,025	50,025	50,025	50,025	50,025	50,025	50,025	50,025	50,025	50,025	50,025
<b>5,000 - 9,999</b>	66,132	66,132	66,132	66,132	66,132	66,132	66,132	66,132	66,132	66,132	66,132	66,132
<b>10,000 - 19,999</b>	84,212	84,212	84,212	84,212	84,212	84,212	84,212	84,212	84,212	84,212	84,212	84,212
<b>20,000 - 49,999</b>	224,521	224,521	224,521	224,521	224,521	224,521	224,521	224,521	224,521	224,521	224,521	224,521
<b>50,000 - 99,999</b>	475,219	475,219	475,219	475,219	475,219	475,219	475,219	475,219	475,219	475,219	475,219	475,219
<b>100,000 Y MAS</b>	328,092	328,092	328,092	328,092	328,092	328,092	328,092	328,092	328,092	328,092	328,092	328,092
<b>RESIDENCIA ANTERIOR EN OTRO ESTADO</b>	1,381,229	1,381,229	1,381,229	1,381,229	1,381,229	1,381,229	1,381,229	1,381,229	1,381,229	1,381,229	1,381,229	1,381,229
<b>M E N O S DE 1,000</b>	9,909	9,909	9,909	9,909	9,909	9,909	9,909	9,909	9,909	9,909	9,909	9,909
<b>1,000 - 2,499</b>	32,823	32,823	32,823	32,823	32,823	32,823	32,823	32,823	32,823	32,823	32,823	32,823
<b>2,500 - 4,999</b>	37,854	37,854	37,854	37,854	37,854	37,854	37,854	37,854	37,854	37,854	37,854	37,854
<b>5,000 - 9,999</b>	36,582	36,582	36,582	36,582	36,582	36,582	36,582	36,582	36,582	36,582	36,582	36,582
<b>10,000 - 19,999</b>	54,752	54,752	54,752	54,752	54,752	54,752	54,752	54,752	54,752	54,752	54,752	54,752
<b>20,000 - 49,999</b>	136,362	136,362	136,362	136,362	136,362	136,362	136,362	136,362	136,362	136,362	136,362	136,362
<b>50,000 - 99,999</b>	182,735	182,735	182,735	182,735	182,735	182,735	182,735	182,735	182,735	182,735	182,735	182,735
<b>100,000 - 499,999</b>	352,038	352,038	352,038	352,038	352,038	352,038	352,038	352,038	352,038	352,038	352,038	352,038
<b>500,000 Y MAS</b>	278,314	278,314	278,314	278,314	278,314	278,314	278,314	278,314	278,314	278,314	278,314	278,314
<b>RESIDENCIA ANTERIOR EN EL EXTERIOR</b>	597,508	597,508	597,508	597,508	597,508	597,508	597,508	597,508	597,508	597,508	597,508	597,508
<b>M E N O S DE 1,000</b>	57,191	57,191	57,191	57,191	57,191	57,191	57,191	57,191	57,191	57,191	57,191	57,191
<b>1,000 - 2,499</b>	16,452	16,452	16,452	16,452	16,452	16,452	16,452	16,452	16,452	16,452	16,452	16,452
<b>2,500 - 4,999</b>	17,674	17,674	17,674	17,674	17,674	17,674	17,674	17,674	17,674	17,674	17,674	17,674
<b>5,000 - 9,999</b>	25,672	25,672	25,672	25,672	25,672	25,672	25,672	25,672	25,672	25,672	25,672	25,672
<b>10,000 - 19,999</b>	57,205	57,205	57,205	57,205	57,205	57,205	57,205	57,205	57,205	57,205	57,205	57,205
<b>20,000 - 49,999</b>	104,224	104,224	104,224	104,224	104,224	104,224	104,224	104,224	104,224	104,224	104,224	104,224
<b>50,000 - 99,999</b>	213,891	213,891	213,891	213,891	213,891	213,891	213,891	213,891	213,891	213,891	213,891	213,891
<b>100,000 Y MAS</b>	132,891	132,891	132,891	132,891	132,891	132,891	132,891	132,891	132,891	132,891	132,891	132,891

NOTA: NO INCLUYE PERSONAS CON RESIDENCIA ANTERIOR NO DECLARADA.

CUADRO V.7

POBLACION DE 10 AÑOS Y MAS POR ALFABETISMO  
SEGUN SEXO Y TAMAÑO DEL CENTRO POBLADO

## TOTAL NACIONAL

SEXO Y TAMAÑO DEL CENTRO POBLADO	P O B L A C I O N D E 1 0 A Ñ O S Y M A S		
	TOTAL	A L F A B E T I S M O ALFABETA	ANALFABETA
T O T A L.....	10.512.049	9.035.135	1.476.914
MENOS DE 1.000...	1.554.582	991.434	563.146
1.000 - 2.499.....	415.142	318.468	96.674
2.500 - 4.999.....	332.650	267.555	65.095
5.000 - 9.999.....	431.528	359.429	72.099
10.000 - 19.999....	537.892	458.781	79.111
20.000 - 49.999....	989.103	867.645	121.458
50.000 - 99.999....	1.268.319	1.148.996	119.323
100.000 - 499.999..	3.042.066	2.810.967	231.099
500.000 Y MAS.....	1.940.767	1.811.858	128.909
V A R O N E S.....	5.226.623	4.557.565	669.060
MENOS DE 1.000...	842.215	551.369	290.846
1.000 - 2.499.....	214.209	166.950	47.259
2.500 - 4.999.....	167.503	137.376	30.127
5.000 - 9.999.....	217.053	185.049	32.004
10.000 - 19.999....	265.853	232.369	33.484
20.000 - 49.999....	491.083	440.605	50.478
50.000 - 99.999....	623.083	575.219	47.864
100.000 - 499.999..	1.467.423	1.378.323	89.105
500.000 Y MAS.....	938.196	890.303	47.893
M U J E R E S.....	5.285.426	4.477.572	807.854
MENOS DE 1.000...	712.367	440.067	272.300
1.000 - 2.499.....	200.933	151.518	49.415
2.500 - 4.999.....	165.147	130.179	34.968
5.000 - 9.999.....	214.475	174.380	40.095
10.000 - 19.999....	272.039	226.412	45.627
20.000 - 49.999....	498.020	427.040	70.980
50.000 - 99.999....	645.236	573.777	71.459
100.000 - 499.999..	1.574.638	1.432.644	141.994
500.000 Y MAS.....	1.002.571	921.555	81.016

POBLACION DE 5 AÑOS Y MAS POR TAMAÑO DEL CENTRO POBLADO  
SEGUN SEXO Y NIVEL EDUCATIVO

TOTAL NACIONAL

TAMAÑO DEL CENTRO POBLADO

SEXO Y NIVEL EDUCATIVO	TOTAL	1.000 A 1.000	2.500 4.999	5.000 9.999	10.000 19.999	20.000 49.999	50.000 99.999	100.000 499.999	500.000 MAS	
TOTAL	12.418.029	1.919.228	505.042	401.770	516.392	642.214	1.174.555	1.484.899	3.566.247	2.227.662
PRIMARIA	7.035.834	1.182.291	251.594	314.673	390.441	220.550	831.477	1.890.970	1.181.702	339.241
1 - 3 GRADO	2.322.618	478.201	116.725	87.247	107.648	151.719	255.492	581.360	359.461	101.491
4 - 6 GRADO	3.909.547	425.507	154.462	128.900	166.818	213.257	496.402	1.151.238	700.970	101.491
NO DECLARADO	3.31.669	45.858	35.117	40.207	45.485	72.803	80.583	158.372	101.491	676.119
MEDIA	2.190.706	193.971	72.847	69.683	105.937	138.733	272.469	408.465	1.023.352	260.087
1 - 3 AÑO	1.838.794	91.445	49.124	49.124	67.536	87.538	151.318	251.338	260.087	260.087
4 - 6 AÑO	924.934	112.526	20.859	20.859	34.397	43.299	51.938	57.138	57.138	260.087
NO DECLARADO	31.268	1.222	1.222	1.222	1.222	1.222	1.222	1.222	1.222	260.087
SUPERIOR	583.912	5.246	5.451	11.744	14.657	40.812	74.720	264.293	160.757	160.757
1 - 3 AÑO	306.472	3.547	3.221	6.544	8.669	21.142	38.425	134.428	87.445	87.445
4 Y MAS AÑO	224.155	1.891	1.891	4.959	15.840	4.959	27.286	106.613	59.302	59.302
NO DECLARADO	53.285	607	1.523	8.829	3.810	9.007	23.252	14.010	14.010	14.010
SIN NIVEL Y AVALFABETA	1.869.577	5.96.754	74.852	84.878	84.878	98.583	160.744	170.237	367.602	209.064
1.059.688	259.679	202.680	559.872	318.740	584.377	732.693	1.211.939	1.093.358	1.093.358	
PRIMARIA	3.677.426	693.517	136.351	166.752	203.259	302.826	477.264	2.144.258	1.444.258	
1 - 3 GRADO	1.956.011	208.551	62.176	87.023	109.903	109.903	206.573	250.524	565.524	
NO DECLARADO	1.516.282	184.758	32.247	21.978	26.746	42.637	44.787	86.048	52.320	
MEDIA	1.403.286	67.366	34.774	32.916	50.717	66.463	131.935	196.727	488.388	
1 - 3 AÑO	900.730	45.897	23.739	21.874	33.077	43.604	86.982	128.021	309.215	
4 - 6 AÑO	41.458	15.640	9.845	16.144	21.158	41.515	63.336	167.510	116.331	
NO DECLARADO	61.498	5.829	9.579	1.177	1.506	3.438	5.370	11.653	9.359	
SUPERIOR	328.400	3.839	3.140	3.405	7.161	8.532	24.148	43.371	82.253	
1 - 3 AÑO	193.000	2.035	1.472	1.837	3.773	4.956	11.769	21.245	47.500	
4 Y MAS AÑO	135.562	1.268	1.268	1.268	3.388	3.585	12.379	16.845	33.666	
SIN NIVEL Y AVALFABETA	31.788	1.408	1.527	1.527	1.527	1.527	1.527	1.527	1.527	
MEDIA	783.840	259.666	46.478	31.868	35.252	40.509	65.378	69.796	150.450	
1.225.007	489.540	265.403	199.000	323.474	590.238	752.240	1.444.258	1.444.258		
PRIMARIA	3.386.408	883.547	144.849	117.083	147.521	187.185	337.694	408.912	955.211	
1 - 3 GRADO	1.140.617	212.993	54.847	42.000	52.300	65.112	112.159	127.233	297.210	
4 - 6 GRADO	1.930.404	206.655	71.814	79.255	103.354	195.389	245.878	585.677	378.651	
NO DECLARADO	315.387	63.825	16.782	13.179	15.366	20.166	35.795	127.354	43.740	
MEDIA	1.497.420	66.608	35.073	36.767	44.239	58.719	103.313	182.749	207.314	
1 - 3 AÑO	538.954	45.228	16.782	16.782	24.500	32.740	42.510	61.659	33.798	
4 - 6 AÑO	578.466	11.721	1.492	1.492	18.164	26.643	46.473	71.592	188.888	
NO DECLARADO	547.480	5.459	1.437	1.250	1.687	3.931	6.450	14.308	11.032	
SUPERIOR	255.482	2.373	2.056	4.665	16.444	31.149	116.856	73.520	73.520	
1 - 3 AÑO	151.472	1.159	1.159	2.769	3.703	9.416	17.208	54.209	41.932	
4 Y MAS AÑO	90.513	681	681	1.541	1.936	5.793	10.441	43.223	25.646	
NO DECLARADO	21.497	199	199	201	306	1.655	3.500	9.424	5.952	
SIN NIVEL Y AVALFABETA	1.085.737	337.088	43.034	49.626	58.074	95.366	100.441	217.197	124.536	

CUADRO V.9

POBLACION DE 10 AÑOS Y MAS POR NIVEL DE INSTRUCCION ALCANZADO  
SEXO Y TAMAÑO DEL CENTRO POBLADO

TOTAL NACIONAL

SEXO Y TAMAÑO DEL CENTRO POBLADO	TOTAL	P O B L A C I O N D E 1 0 A Ñ O S Y M A S			SUPERIOR	SIN NIVEL Y ANALFABETA
		PRIMARIA	ALCANZADO MEDIA	ALCANZADO		
T O T A L	10,512,049	5,984,136	2,900,706	583,912	1,043,295	
MENOS DE 1,000.....	1,534,342	1,031,830	132,861	5,232	344,244	
1,000 - 2,999.....	3,124,450	2,111,555	69,683	5,640	63,771	
3,000 - 4,999.....	4,311,538	2,661,204	105,057	11,784	48,473	
5,000 - 9,999.....	537,932	330,270	138,733	14,457	54,432	
10,000 - 19,999.....	989,133	589,445	272,449	40,812	86,377	
20,000 - 49,999.....	1,268,319	696,995	408,465	74,720	89,139	
50,000 - 99,999.....	3,042,066	1,577,755	1,023,382	264,293	176,636	
100,000 - 499,999.....	1,940,757	993,296	676,119	160,757	105,595	
500,000 Y MAS.....	5,226,623	3,164,897	1,403,286	328,430	353,310	
MENOS DE 1,000.....	942,215	624,638	374,366	3,839	185,362	
1,000 - 2,499.....	2,174,319	1,351,331	524,914	3,609	55,240	
2,500 - 4,999.....	4,474,474	2,637,779	1,137,779	7,141	16,112	
5,000 - 9,999.....	2,171,033	1,137,033	501,727	7,141	16,112	
10,000 - 19,999.....	265,853	173,779	66,463	8,512	17,099	
20,000 - 49,999.....	491,033	303,270	131,935	24,148	26,730	
50,000 - 99,999.....	623,083	355,047	196,727	43,571	26,738	
100,000 - 499,999.....	1,467,428	783,481	488,388	147,437	51,122	
500,000 Y MAS.....	938,176	486,329	333,990	87,237	30,640	
MENOS DE 1,000.....	5,285,426	2,859,239	1,497,420	255,682	693,285	
1,000 - 2,499.....	712,357	410,142	266,605	2,173	23,587	
2,500 - 4,999.....	2,004,733	1,197,477	680,742	2,176	28,580	
5,000 - 9,999.....	4,474,474	2,637,779	1,137,779	2,236	28,580	
10,000 - 19,999.....	214,475	131,131	54,330	2,236	28,580	
20,000 - 49,999.....	272,019	156,491	72,270	5,945	37,333	
50,000 - 99,999.....	498,020	281,195	140,514	16,664	59,647	
100,000 - 499,999.....	645,236	311,948	211,738	31,149	51,401	
500,000 Y MAS.....	1,574,658	797,274	534,994	116,856	125,514	
MENOS DE 1,000.....	1,002,571	511,957	342,129	73,520	74,955	

## CUADRO V.10

POBLACION DE 5 A 24 AÑOS ASISTENTE POR NIVEL A PLANTELES EDUCATIVOS  
Y NO ASISTENTE SEGUN SEXO Y TAMAÑO DEL CENTRO POBLADO

## TOTAL NACIONAL

SEXO Y TAMAÑO DEL CENTRO POBLADO	P O B L A C I O N   Q U E   A S I S T E					SIN NIVEL	POBLACION QUE NO ASISTE
	T O T A L	TOTAL	PRIMARIA	MEDIA	SUPERIOR		
T O T A L.....	6.793.978	4.056.056	2.522.060	961.855	141.689	430.452	2.737.922
MENOS DE 1000.....	1.117.387	507.356	372.233	49.069	1.475	84.579	610.051
1000 A 2499.....	293.510	166.514	115.831	28.595	1.384	20.704	126.996
2500 A 4999.....	232.162	137.083	93.044	27.354	1.497	15.188	95.079
5000 A 9999.....	294.467	177.541	117.165	39.355	2.758	18.363	116.826
10000 A 19999.....	364.962	223.724	144.523	52.113	3.864	23.244	141.238
20000 A 49999.....	661.885	405.927	260.408	94.448	9.109	41.962	255.958
50000 A 99999.....	806.287	506.551	307.504	133.575	17.184	48.288	299.736
100000 A 999999.....	1.902.863	1.226.738	710.618	335.698	64.148	116.274	676.125
500000 Y MAS.....	1.120.455	704.522	400.734	201.648	40.290	61.850	415.933
V A R D I N E S.....	3.409.626	2.005.335	1.267.737	483.519	67.085	226.672	1.404.593
MENOS DE 1000.....	591.846	260.210	191.052	22.271	735	46.142	331.636
1000 A 2499.....	150.250	82.746	58.465	12.598	703	10.980	67.504
2500 A 4999.....	116.965	67.434	46.719	11.851	747	8.117	49.531
5000 A 9999.....	147.941	87.575	58.779	17.782	1.353	9.651	60.366
10000 A 19999.....	181.865	110.547	72.560	23.677	1.896	12.414	71.318
20000 A 49999.....	328.038	198.839	130.019	42.567	4.449	21.304	129.199
50000 A 99999.....	401.773	249.442	154.157	61.519	8.545	25.221	152.331
100000 A 499999.....	937.740	602.112	354.453	156.829	30.550	60.280	335.628
500000 Y MAS.....	553.208	346.128	201.543	94.425	18.097	32.065	207.080
M E N U N O S.....	3.384.352	2.051.025	1.254.503	518.336	74.604	203.780	1.333.329
MENOS DE 1000.....	525.541	247.146	181.171	26.798	740	38.437	278.395
1000 A 2499.....	143.260	83.768	57.366	15.297	681	9.724	59.492
2500 A 4999.....	115.197	69.649	46.325	15.503	750	7.071	45.548
5000 A 9999.....	146.526	90.066	58.386	21.573	1.395	8.712	56.460
10000 A 19999.....	183.097	113.177	71.963	28.455	1.948	10.830	69.920
20000 A 49999.....	333.847	207.388	130.389	51.881	4.660	20.158	126.759
50000 A 99999.....	404.514	257.109	153.367	72.056	8.639	23.067	147.405
100000 A 499999.....	965.123	624.526	356.165	178.869	33.598	55.994	340.497
500000 Y MAS.....	567.247	358.394	199.191	107.223	22.193	29.787	208.853

POBLACION DE 5 A 24 AÑOS QUE NO ASISTE A PLANTALES EDUCATIVOS POR CAUSA DE  
 INHABILIDAD SEGUN SEXO Y TAMAÑO DEL CENTRO POBLADO

TOTAL NACIONAL

		C A U S A D E I N A S I S T E N C I A											
		NO HAY ESCUELA MUY DISTANTE		NO HAY ESCUELA MUY CERCA		NO HAY ESCUELA EN EL CENTRO POBLADO		NO HAY ESCUELA EN EL PERIURBANO		NO HAY ESCUELA EN EL URBANO			
SEXO Y TAMAÑO DEL CENTRO POBLADO	TOTAL	NO HAY ESCUELA SUPERIOR	NO EXISTE ESCUELA MUY DISTANTE	NO EXISTE ESCUELA MUY CERCA	NO HAY ESCUELA EN EL CENTRO POBLADO	NO HAY ESCUELA EN EL PERIURBANO	NO HAY ESCUELA EN EL URBANO	NO HAY ESCUELA EN EL URBANO	NO HAY ESCUELA EN EL URBANO	NO HAY ESCUELA EN EL URBANO	TERMINO ESTUDIOS	OTRA CAUSA DECLARADO	NO DECLARADO
T O T A L	2,737,224	6,752	45,173	73,348	87,215	245,973	724,952	35,763	1,036,749	483,998			
MEJORES DE 1,000	610,051	3,659	36,579	50,663	4,081	37,497	104,640	2,578	249,947	101,626			
1,000 - 2,999	1,560,880	292	1,320	1,325	1,203	1,150	59,273	1,271	38,815	21,478			
3,000 - 4,999	166,880	22	115	120	2,207	11,525	28,703	1,291	3,815	2,170			
5,000 - 9,999	112,820	222	115	1,294	2,957	11,093	28,373	1,219	48,348	26,578			
10,000 - 19,999	141,258	128	163	1,635	4,081	15,450	35,093	1,228	56,900	25,056			
20,000 - 49,999	255,959	513	714	2,668	9,009	24,771	72,511	3,816	96,583	45,374			
50,000 - 99,999	299,736	470	790	2,639	11,422	22,808	88,505	4,866	112,653	55,583			
100,000 - 499,999	676,127	656	2,576	6,958	32,396	51,107	215,417	10,400	238,891	117,726			
500,000 Y MAS	415,835	520	1,639	3,718	19,184	32,461	132,378	7,167	138,262	80,606			
V A R O N E S	1,406,595	2,949	22,741	36,376	41,251	118,581	528,557	12,595	405,576	237,969			
MEJORES DE 1,000	351,616	1,621	18,812	23,265	2,085	30,462	89,708	1,065	139,803	53,015			
1,000 - 2,999	62,204	150	287	1,159	1,987	5,895	20,582	467	23,154	13,673			
3,000 - 4,999	46,366	73	153	552	1,535	6,549	21,114	616	19,488	10,088			
5,000 - 9,999	66,366	73	153	552	1,535	6,549	21,114	616	19,488	10,088			
10,000 - 19,999	71,318	89	140	642	1,961	7,311	22,330	817	22,230	12,318			
20,000 - 49,999	129,199	235	317	1,009	6,325	11,584	53,517	1,594	35,429	21,719			
50,000 - 99,999	152,331	227	318	998	5,352	10,548	63,434	1,703	42,912	26,839			
100,000 - 499,999	335,628	281	1,113	2,746	15,051	22,940	146,871	3,662	86,768	56,196			
500,000 Y MAS	207,092	209	715	1,436	8,890	14,573	90,930	2,515	48,842	38,971			
H E M B R A S	1,335,533	3,803	22,437	38,972	45,964	127,392	196,395	23,168	629,173	246,029			
MEJORES DE 1,000	278,395	1,854	17,574	23,598	1,996	27,255	16,952	1,633	139,144	48,611			
1,000 - 2,999	59,492	232	318	1,364	1,711	8,822	31,377	881	50,878	10,172			
3,000 - 4,999	52,440	119	163	782	1,422	6,844	25,327	1,005	28,460	15,212			
5,000 - 9,999	55,440	119	163	782	1,422	6,844	25,327	1,005	28,460	15,212			
10,000 - 19,999	69,920	178	188	993	2,120	8,139	9,283	1,611	34,870	12,718			
20,000 - 49,999	126,760	308	397	1,659	4,684	11,187	19,194	2,322	61,154	23,455			
50,000 - 99,999	147,405	243	472	1,641	5,070	12,260	25,071	3,163	69,741	28,744			
100,000 - 499,999	340,499	375	1,463	4,212	17,345	28,167	68,546	6,738	152,123	61,530			
500,000 Y MAS	208,853	923	2,282	10,294	17,888	41,448	41,448	4,652	89,420	41,635			

CUADRO V.12

POBLACION DE 12 AÑOS Y MAS POR SITUACION EN LA FUERZA DE TRABAJO  
SEGUN SEXO Y TAMAÑO DEL CENTRO POBLADO

SEXO Y TAMAÑO DEL CENTRO POBLADO	TOTAL NACIONAL					O C U P A D A			I N A C T I V A	
	TOTAL	O C U P A D A		I N A C T I V A		O C U P A D A		I N A C T I V A		
		TOTAL	REMUNERADA	AYUDANTES FAMILIARES	TOTAL	DESEM- PLEADA	BUSCANDO TRAB. POR 1RA VEZ	TOTAL	DESEM- PLEADA	BUSCANDO TRAB. POR 1RA VEZ
T O T A L.....	9.776.342	4.225.793	4.180.174	45.609	467.985	321.662	146.323	5.082.574		
MEIOS DE 1.000....	1.416.725	575.531	541.707	33.924	44.287	32.146	12.141	796.807		
1.000 - 2.499....	380.503	143.825	142.065	1.760	19.487	13.340	6.147	217.191		
2.500 - 4.999....	305.746	114.852	113.965	887	16.594	11.390	5.204	174.300		
5.000 - 9.999....	398.307	153.356	152.437	929	21.911	14.937	6.974	223.030		
10.000 - 19.999....	497.488	191.058	190.161	877	29.249	19.631	9.618	277.201		
20.000 - 49.999....	916.824	383.828	382.428	1.400	48.709	32.932	15.777	484.287		
50.000 - 99.999....	1.184.290	509.158	507.583	1.575	62.526	42.578	19.948	612.606		
100.000 - 499.999....	2.846.951	1.296.354	1.293.521	2.843	138.075	94.584	43.492	1.412.511		
500.000 Y MAS.....	1.829.508	857.721	856.307	1.414	87.146	60.124	27.022	884.641		
V A R O N E S.....	4.853.051	3.051.878	3.013.073	38.800	336.014	261.764	74.250	1.465.159		
MEIOS DE 1.000....	770.057	315.585	484.421	31.164	37.659	29.907	7.752	216.813		
1.000 - 2.499....	196.568	115.517	114.029	1.497	15.610	11.970	3.640	65.441		
2.500 - 4.999....	153.807	88.714	87.994	720	13.089	10.146	2.943	52.004		
5.000 - 9.999....	200.274	114.473	113.767	706	16.963	13.036	3.927	68.338		
10.000 - 19.999....	245.539	141.358	140.760	598	22.127	15.951	5.176	82.054		
20.000 - 49.999....	454.634	279.695	278.769	926	36.031	27.780	8.251	138.908		
50.000 - 99.999....	580.533	356.596	355.762	934	44.611	34.730	9.881	179.226		
100.000 - 499.999....	1.369.506	563.652	562.080	1.552	92.670	72.294	20.376	413.204		
500.000 Y MAS.....	882.133	576.208	575.505	703	57.254	44.950	12.304	248.671		
M U J E R E S.....	4.923.291	1.173.915	1.167.096	5.809	131.971	59.898	72.073	3.617.415		
MEIOS DE 1.000....	646.668	60.046	57.286	2.760	6.628	2.239	4.389	579.994		
1.000 - 2.499....	183.955	28.308	29.045	263	3.877	1.370	2.507	151.750		
2.500 - 4.999....	151.939	26.158	25.971	167	3.505	1.244	2.261	122.296		
5.000 - 9.999....	198.033	38.393	38.670	223	4.948	1.901	3.047	154.192		
10.000 - 19.999....	251.949	49.680	49.401	279	7.122	2.680	4.442	195.147		
20.000 - 49.999....	462.190	104.133	103.659	474	12.678	5.152	7.525	345.379		
50.000 - 99.999....	603.757	152.462	151.821	641	17.915	7.848	10.067	433.380		
100.000 - 499.999....	1.477.445	432.732	431.441	1.291	45.406	22.290	23.116	999.307		
500.000 Y MAS.....	947.375	281.513	280.802	711	29.892	15.174	14.718	635.970		



CUADRO V.13:

POBLACION DE 12 AÑOS Y MAS ECONOMICAMENTE INACTIVA POR TIPO DE INACTIVIDAD  
SEGUN SEXO Y TAMAÑO DEL CENTRO POBLADO

## TOTAL NACIONAL

SEXO Y TAMAÑO DEL CENTRO POBLADO	TOTAL	TIPO DE INACTIVIDAD					INCAPACITA- DO PARA TRABAJAR
		QUEHACERES DEL HOGAR	ESTUDIANDO	COMO RENTISTA	PENSIONADO O JUBILADO	EN OTRA SITUACION	
TOTAL.....	5,082,511	2,506,319	1,799,301	19,403	32,905	480,823	195,060
MENOS DE 1,000....	796,892	474,907	186,757	1,385	3,999	91,655	38,099
1,000 - 2,499....	217,191	110,216	67,699	507	2,275	25,286	11,208
2,500 - 4,999....	174,299	85,821	58,552	488	1,804	18,897	8,737
5,000 - 9,999....	225,028	106,016	77,225	638	2,941	25,669	10,559
10,000 - 19,999...	277,198	134,661	98,155	825	3,916	27,196	12,444
20,000 - 49,999...	484,284	236,903	175,202	1,661	6,992	45,547	17,979
50,000 - 99,999...	612,596	289,418	229,972	2,572	12,237	56,499	21,898
100,000 - 499,999...	1,412,491	643,151	573,033	6,098	28,887	117,445	43,877
500,000 Y MAS.....	884,622	424,926	332,795	4,229	19,854	72,649	30,259
V A R O N E S.....	1,465,128	59,748	873,024	11,027	57,515	340,153	123,651
MENOS DE 1,000....	219,809	17,718	98,261	832	2,744	71,551	25,703
1,000 - 2,499....	65,441	3,060	33,745	323	1,608	19,298	7,407
2,500 - 4,999....	52,004	2,177	29,451	310	1,247	14,230	5,589
5,000 - 9,999....	68,858	2,551	38,099	423	2,008	19,007	6,759
10,000 - 19,999...	82,053	2,913	48,069	498	2,879	19,751	7,943
20,000 - 49,999...	139,905	4,799	84,149	1,078	5,141	32,052	11,686
50,000 - 99,999...	179,221	5,889	111,399	1,500	8,860	38,358	13,215
100,000 - 499,999...	413,196	11,987	274,139	3,583	19,331	77,529	26,627
500,000 Y MAS.....	248,661	8,654	155,721	2,480	13,697	48,377	18,732
M U J E R E S.....	3,617,383	2,446,271	926,277	7,376	25,390	140,670	71,399
MENOS DE 1,000....	579,993	457,189	88,496	553	1,255	20,104	12,396
1,000 - 2,499....	151,750	107,156	33,954	184	667	5,988	3,801
2,500 - 4,999....	122,295	83,644	30,101	178	557	4,667	3,148
5,000 - 9,999....	154,190	103,455	39,135	215	935	6,642	3,800
10,000 - 19,999...	195,145	131,748	50,097	327	1,037	7,445	4,501
20,000 - 49,999...	345,379	232,104	91,053	583	1,851	13,495	6,293
50,000 - 99,999...	433,375	283,529	118,573	1,072	3,377	18,141	8,583
100,000 - 499,999...	999,295	631,154	298,894	2,515	9,556	39,916	17,250
500,000 Y MAS.....	635,961	416,272	175,984	1,749	6,157	24,272	11,527

POBLACION DE 12 AÑOS Y MAS DESOCUPADA POR DURACION DE LA  
DESOCUPACION SEGUN SEXO Y TAMAÑO DEL CENTRO POBLADO

## TOTAL NACIONAL

SEXO Y TAMAÑO DEL CENTRO POBLADO	DURACION DE LA DESOCUPACION				NO DECLARADO
	HASTA 6 MESES	7 A 12 MESES	MAS DE 1 AÑO		
TOTAL	321,652	22,182	104,174	125,555	
MEJORES DE 10000	32,156	707	9,174	18,803	
1000 A 2499	13,350	694	4,335	5,251	
500 A 999	11,240	677	3,250	6,252	
10000 A 19999	19,511	1,062	6,651	8,180	
20000 A 49999	32,232	2,076	11,364	12,107	
50000 A 99999	42,378	3,042	15,136	16,490	
100000 A 499999	94,534	7,836	30,328	31,612	
500000 Y MAS	60,124	5,804	18,146	19,531	
VARONES	261,764	15,214	78,771	111,383	
MEJORES DE 10000	26,797	3,016	8,206	18,109	
1000 A 2499	11,770	386	3,737	6,445	
500 A 999	12,316	352	4,510	5,812	
10000 A 19999	16,251	802	5,322	7,532	
20000 A 49999	27,870	1,526	9,108	11,069	
50000 A 99999	34,230	2,123	11,782	13,788	
100000 A 499999	72,294	5,159	20,798	22,837	
500000 Y MAS	44,950	3,751	11,972	16,830	
MUJERES	59,888	6,968	25,403	11,152	
MEJORES DE 10000	2,239	131	968	694	
1000 A 2499	1,370	108	598	390	
500 A 999	1,468	108	580	474	
10000 A 19999	2,598	165	880	676	
20000 A 49999	2,480	260	1,129	648	
50000 A 99999	5,452	550	2,556	1,038	
100000 A 499999	7,348	919	3,354	1,592	
500000 Y MAS	22,290	2,667	9,530	3,755	
1000000 Y MAS	15,174	2,053	6,174	2,501	

NOTA : NO INCLUYE LOS BUSCANDO TRABAJO POR PRIMERA VEZ







POBLACION DE 12 AÑOS Y MAS ECONOMICAMENTE ACTIVA OCUPADA POR TAMAÑO DEL CENTRO POBLADO  
SEGUN SEXO Y RAMA DE ACTIVIDAD ECONOMICA

SEXO Y RAMA DE ACTIVIDAD ECONOMICA	T A M A Ñ O D E L C E N T R O P O B L A D O									
	T O T A L	1.000	2.530	5.000	10.000	20.000	50.000	100.000	300.000	MAS
T O T A L .....	4.225.783	575.631	114.852	153.366	191.038	385.828	509.158	1.296.364	857.721	
AGRICULTURA, GAZA Y PESCA.	530.983	371.888	44.456	17.861	15.965	22.184	14.444	14.410	6.610	
EXPLOTACION DE HIDROCARBUROS Y MINAS Y CANTERAS .....	53.614	4.379	2.247	1.673	5.018	7.863	7.731	14.713	7.401	
INDUSTRIA MANUFACTURERA .....	620.270	25.896	11.289	17.075	27.413	69.961	74.037	250.617	152.086	
SALES Y ALUGERIO .....	51.905	3.254	1.350	2.988	2.709	5.399	6.556	18.111	10.117	
CONSTRUCCION .....	381.148	29.689	13.171	11.617	20.326	40.416	50.973	123.772	70.680	
COMERCIOS AL POR MAYOR, AL POR MENOR, RESTAURANTES Y HOTELES .....	716.300	37.602	19.827	18.651	26.322	64.378	100.785	239.981	175.442	
TRANSPORTES, ALMACENAMIENTO Y COMUNICACIONES .....	270.425	15.201	7.448	7.252	13.917	26.300	46.780	81.135	61.206	
SERVICIOS DE FINANCIEROS Y SEGUROS	189.091	3.096	1.984	1.850	4.569	12.267	22.946	76.937	61.827	
SERVICIOS PRESTADOS A EMPRESAS .....										
BIENES INMUEBLES Y SERVICIOS COMUNALES, SOCIALES Y PERSOIALES .....	1.172.444	56.545	28.511	44.739	55.911	111.165	154.848	431.664	258.935	
NO DECLARADO .....	239.703	30.281	9.927	8.000	11.520	21.893	30.058	85.024	35.417	

TOTAL NACIONAL

CUADRO V.16  
 POBLACION DE 12 AÑOS Y MAS ECONOMICAMENTE ACTIVA OCUPADA POR TAMAÑO DEL CENTRO POBLADO  
 SEGUN SEXO Y RAMA DE ACTIVIDAD ECONOMICA  
 TOTAL NACIONAL

SEXO Y RAMA DE ACTIVIDAD ECONOMICA	TOTAL	MENOS DE 1.000	1.000 A 2.500	5.000 A 10.000	20.000 A 50.000	100.000 A 499.999	500.000 Y MAS
V A R O N E S	3.051.878	115.517	88.714	114.473	279.695	863.632	576.208
AGRICULTURA, CAZAR Y PESCA.	511.965	42.806	22.273	17.178	21.240	13.818	6.134
EXPLORACION DE HIDROCARBUROS Y MINAS Y CANTERAS	48.201	2.108	2.431	1.564	7.166	6.979	6.406
INDUSTRIA	478.806	21.442	9.407	14.192	58.519	174.385	111.442
MANUFACTURERA	45.986	1.248	1.275	2.317	5.472	14.979	8.337
ELECTRICIDAD, GAS Y AGUA	360.251	12.973	11.389	19.768	20.147	36.912	64.829
CONSTRUCCION	513.183	15.037	13.879	19.269	47.016	168.596	125.553
COMERCIO AL POR MENOR, RESTAURANTES Y HOTeles	239.591	6.974	6.705	8.409	25.629	70.504	53.148
TRANSPORTES, ALMACENAMIENTO Y COMUNICACIONES	117.240	1.460	1.336	2.484	3.017	47.358	37.322
ESTABLECIMIENTOS FINANCIEROS, SEGUROS BIENES INMUEBLES Y SERVICIOS PRESTADOS	568.097	27.852	13.456	22.033	27.457	54.818	126.669
SERVICIOS COMUNALES, SOCIALES Y PERSONALES	170.558	23.994	7.775	7.059	15.725	21.113	36.368
NO DECLARADO							

POBLACION DE 12 AÑOS Y MÁS ECONOMICAMENTE ACTIVA OCUPADA POR TAMAÑO DEL CENTRO POBLADO  
SEGUN SEXO Y RAMA DE ACTIVIDAD ECONOMICA

TOTAL NACIONAL

SEXO Y RAMA DE ACTIVIDAD ECONOMICA	TOTAL	MENOS DE 1.000	1.000 A 2.500	2.500 A 5.000	5.000 A 10.000	10.000 A 20.000	20.000 A 50.000	50.000 A 100.000	100.000 A 500.000	500.000 Y MAS
H E N E R A S .....	1.173.905	60.046	26.138	38.893	49.680	104.133	152.462	432.732	281.513	476
SERVICIOS, CAZAS, EXPLORACION DE PESCA.	18.918	1.650	792	858	578	944	626	842	476	
HIDROCARBURO MINAS Y CANTERAS .....	5.413	145	188	109	307	697	752	2.081	995	
INDUSTRIA MANUFACTURERA .....	141.464	6.454	1.952	2.883	4.874	13.442	15.101	55.232	40.644	
ELECTRICIDAD, GAS Y AGUA .....	7.919	146	146	471	341	717	1.084	3.132	1.780	
CONSTRUCCION .....	20.897	400	228	558	557	1.504	2.937	8.664	5.851	
COMERCIO POR MENOR, RESTAURANTES Y HOTeles .....	203.117	8.270	4.772	7.053	8.793	17.362	30.803	71.305	49.889	
TRANSPORTES, ALMACENAMIENTO Y COMUNICACIONES .....	30.834	614	547	777	1.201	2.671	5.861	10.631	8.058	
ESTABLECIMIENTOS FINANCIEROS, SEGUROS Y SERVICIOS FINANCIEROS .....	71.851	710	564	1.131	1.552	4.279	9.027	29.579	24.505	
A EMPRESAS COMUNALES, SERVICIOS COMUNALES, SOCIALES Y PER SONALES .....	604.347	26.693	15.075	22.706	28.454	56.347	77.326	229.083	132.266	
NO DECLARADO .....	69.145	6.287	1.894	2.522	3.023	6.170	8.945	21.103	17.049	



CUADRO V.17  
 Población de 12 años y más económicamente activa por tamaño del centro poblado  
 según sexo, clase de actividad y categoría ocupacional

SEXO, CLASE DE ACTIVIDAD Y CATEGORÍA OCUPACIONAL	T A M A Ñ O D E L C E N T R O P O B L A D O									
	T O T A L	MENOS DE 1.000 A	1.000 A 2.530 A	2.530 A 5.000 A	5.000 A 10.000 A	10.000 A 20.000 A	20.000 A 50.000 A	50.000 A 100.000 A	100.000 A Y MAS	500.000 Y MAS
T O T A L	4.547.445	607.777	157.165	126.242	168.303	210.669	416.760	551.736	1.390.948	917.865
SECTOR PUBLICO	674.113	19.650	16.191	16.282	33.370	63.800	90.481	255.629	153.098	
SECTOR PRIVADO	969.696	26.879	13.439	14.675	31.729	77.263	136.722	366.530	279.493	
OBRAJO	456.757	39.181	18.598	14.396	21.118	25.762	52.018	59.207	132.878	73.599
OBRAJO	778.955	157.828	35.813	25.117	30.513	38.812	78.740	79.766	201.080	131.186
SECTOR PRIVADO	16.385	1.324	923	923	925	1.470	1.677	3.023	1.510	
SECTOR PRIVADO	15.062	1.090	745	3.732	6.671	15.086	18.906	61.922	27.440	
SECTOR PRIVADO	127.873	23.160	4.443	3.246	5.304	11.304	16.112	33.591	21.465	
SECTOR PRIVADO	752.245	212.879	36.883	26.738	30.375	35.237	58.123	71.129	165.724	115.157
SECTOR PRIVADO	23.607	4.758	1.330	745	1.098	1.205	2.163	2.767	5.934	3.607
SECTOR PRIVADO	83.539	76.780	24.152	20.038	25.436	31.594	56.593	74.969	162.637	111.290
SECTOR PRIVADO	536.585	373.010	44.795	23.357	18.171	16.275	22.632	14.836	14.753	6.766
SECTOR PRIVADO	1.551	267	111	96	125	97	148	219	358	130
SECTOR PRIVADO	23.824	9.173	1.858	1.387	1.395	1.571	2.306	2.088	2.419	1.627
SECTOR PRIVADO	15.735	8.431	1.726	874	1.072	911	1.205	725	567	244
SECTOR PRIVADO	170.390	115.664	18.768	8.798	5.770	5.587	8.018	3.645	2.952	1.188
SECTOR PRIVADO	34.710	31.395	1.237	451	625	266	340	256	269	71
SECTOR PRIVADO	36.799	21.787	2.347	1.489	1.368	1.300	2.087	1.581	1.853	987
SECTOR PRIVADO	224.276	165.971	16.114	9.041	6.993	5.706	7.275	5.470	5.616	2.090
SECTOR PRIVADO	5.015	3.379	556	213	198	106	173	140	92	48
SECTOR PRIVADO	24.285	16.943	1.958	1.008	925	731	1.080	712	647	381

NOTA : EXCLUYE PERSONAS BUSCANDO TRABAJO POR PRIMERA VEZ

POBLACION DE 12 AÑOS Y MAS ECONOMICAMENTE ACTIVA POR TAMAÑO DEL CENTRO POBLADO  
SEGUN SEXO, CLASE DE ACTIVIDAD Y CATEGORIA OCUPACIONAL

TOTAL NACIONAL

SEXO, CLASE DE ACTIVIDAD Y CATEGORIA OCUPACIONAL	TAMAÑO DEL CENTRO POBLADO										500,000 Y MAS	
	TOTAL	1,000 DE MENOS	2,500 A 4,999	5,000 A 9,999	10,000 A 19,999	20,000 A 49,999	50,000 A 99,999	100,000 A 499,999	500,000 Y MAS			
EN ACTIVIDADES												
NO AGRICOLAS	4,012,860	236,767	112,390	102,885	150,132	194,394	396,128	536,900	1,376,195	911,079		
EMPLEADO												
SECTOR PUBLICO	672,562	19,383	16,070	16,186	25,497	33,273	63,652	90,262	255,271	152,968		
EMPLEADO												
SECTOR PRIVADO	945,872	11,581	13,238	21,371	30,158	74,957	134,634	364,111	277,866			
OBESO												
SECTOR PUBLICO	421,022	30,750	16,372	13,522	20,046	24,851	50,813	58,482	132,351	73,355		
EMPLEADO												
SECTOR PRIVADO	608,565	42,164	17,045	16,319	24,843	33,225	70,722	76,121	198,128	129,998		
TRABAJADOR FAMILIAR												
NO REMUNERADO	11,075	2,665	587	472	548	659	1,150	1,421	2,754	1,439		
SERVICIO DOMESTICO	154,273	10,602	4,502	3,732	5,412	6,671	15,086	18,906	61,922	27,440		
PATRONO	93,076	3,373	2,096	2,057	3,322	4,064	9,417	14,551	33,758	20,478		
TRABAJADOR POR MEMBRO DE LA	527,969	46,908	20,769	17,697	23,382	29,531	50,848	65,659	160,108	113,067		
COOPERATIVA	18,592	1,379	564	532	900	1,099	1,990	2,427	5,842	3,559		
NO DECLARADO	550,254	59,837	22,194	19,080	24,611	30,863	55,513	74,257	161,990	110,909		
V A R O N E S	3,313,662	545,492	127,487	98,860	127,509	158,309	307,475	391,426	935,926	621,158		
EMPLEADO												
SECTOR PUBLICO	361,432	11,378	8,431	8,638	13,627	17,950	35,088	49,228	135,403	91,689		
EMPLEADO												
SECTOR PRIVADO	671,782	22,647	10,624	11,494	17,473	24,023	56,965	94,388	247,138	156,778		
OBESO												
SECTOR PUBLICO	340,576	33,760	15,081	11,251	16,642	20,373	40,918	47,014	131,458	54,069		
EMPLEADO												
SECTOR PRIVADO	654,941	148,503	32,942	22,476	27,165	34,080	67,531	67,758	160,835	103,451		
TRABAJADOR FAMILIAR												
NO REMUNERADO	39,458	1,554	754	745	745	640	985	1,021	1,693	772		
SERVICIO DOMESTICO	8,203	758	318	171	230	256	951	1,176	3,109	1,830		
PATRONO	115,233	24,222	4,159	3,238	4,233	4,847	10,346	14,179	51,150	18,830		
TRABAJADOR POR CUENTA PROPIA	651,641	201,666	33,102	23,550	26,302	30,161	49,251	58,562	135,093	93,944		
COOPERATIVA	21,593	4,510	1,251	700	1,037	1,122	1,973	2,519	5,324	3,177		
NO DECLARADO	438,783	66,734	20,125	16,318	20,055	24,855	43,447	55,382	114,493	77,134		

NOTA : EXCLUYE PERSONAS BUSCANDO TRABAJO POR PRIMERA VEZ

CUADRO V.17  
POBLACION DE 12 AÑOS Y MAS ECONOMIAMENTE ACTIVA POR TAMAÑO DEL CENTRO POBLADO  
SEGUN SEXO, CLASE DE ACTIVIDAD Y CATEGORIA OCUPACIONAL  
TOTAL NACIONAL

SEXO, CLASE DE ACTIVIDAD Y CATEGORIA OCUPACIONAL	TAMAÑO DEL CENTRO POBLADO									
	TOTAL	1.000 DE MENOS	2.500	5.000	10.000	20.000	50.000	100.000	500.000 Y MAS	
EN ACTIVIDADES AGRICOLAS .....	515.484	360.647	43.122	17.474	15.674	21.660	14.186	13.884	..275	
EMPLEADO .....	1.215	234	58	105	81	120	164	256	97	
SECTOR PUBLICO .....	22.209	8.738	1.323	1.293	1.476	2.165	1.897	2.131	1.427	
OBRERO PRIVADO .....	14.962	8.059	837	1.021	854	1.130	688	505	222	
SECTOR PUBLICO .....	163.582	111.245	17.986	8.499	5.343	7.605	3.521	2.798	1.082	
SECTOR PRIVADO .....	32.948	29.818	1.172	405	253	311	242	250	67	
NO REMUNERADO .....	33.938	21.254	2.295	1.324	1.270	2.041	1.536	1.797	959	
SERVICIO DOMESTICO .....	218.666	161.830	15.691	8.757	6.849	5.598	7.096	5.334	2.030	
TRABAJADOR POR CUENTA PROPIA .....	4.882	3.272	209	181	104	164	134	86	44	
MIEMBRO DE COOPERATIVA .....	23.132	16.107	1.955	783	693	1.028	670	590	347	
NO DECLARADOS .....	2.798.158	184.845	76.298	110.035	142.635	285.815	377.260	922.042	614.883	
EMPLEADO .....	360.217	11.144	8.341	13.522	17.869	34.968	49.064	135.147	81.592	
SECTOR PUBLICO .....	649.573	13.909	8.865	10.171	16.180	22.549	54.800	92.691	245.057	
SECTOR PRIVADO .....	325.614	23.701	13.435	10.424	15.621	19.519	39.788	46.326	100.953	
OBRERO .....	501.359	37.258	14.956	14.177	21.682	28.737	59.926	64.237	158.037	
SECTOR PRIVADO .....	6.510	1.476	382	340	387	674	779	1.443	705	
NO REMUNERADO .....	8.203	208	788	171	230	256	951	3.109	1.311	
SERVICIO DOMESTICO .....	81.295	2.968	1.864	2.909	3.577	8.305	12.642	29.333	17.871	
PATRONO .....	432.975	39.836	17.411	14.793	19.453	24.563	42.155	53.228	129.622	
TRABAJADOR POR CUENTA PROPIA .....	16.761	1.238	603	491	1.018	1.809	2.385	5.238	3.133	
MIEMBRO DE COOPERATIVA .....	413.651	50.557	18.270	15.351	19.272	24.160	42.439	54.712	76.787	
NO DECLARADOS .....										

NOTA : EXCLUYE PERSONAS BUSCANDO TRABAJO POR PRIMERA VEZ

## TOTAL NACIONAL

SEVO, CLASE DE ACTIVIDAD Y CATEGORIA OCUPACIONAL	TOTAL	MENOS DE 1.000	1.000 A 4.999	5.000 A 9.999	10.000 A 19.999	20.000 A 49.999	50.000 A 99.999	100.000 A 499.999	500.000 A MAS	TAMAÑO DEL CENTRO POBLADO																										
										1.000 A 4.999	5.000 A 9.999	10.000 A 19.999	20.000 A 49.999	50.000 A 99.999	100.000 A 499.999	500.000 A MAS																				
H E M B R A S .....	1.233.803	62.285	29.678	27.382	40.796	52.360	109.285	160.310	455.022	296.687	71.409	120.256	119.362	92.715	19.350	27.735	738	26.126	4.461	2.635	21.213	30.631	55	102	299	42	22	106	4	28	60	4	34			
EMPLEADO	312.681	8.272	7.750	7.644	11.995	15.420	28.712	41.233	120.256	71.409	42.134	119.362	92.715	19.350	27.735	738	26.126	4.461	2.635	21.213	30.631	55	102	299	42	22	106	4	28	60	4	34				
SECTOR PUBLICO .....	297.914	4.232	2.915	3.181	5.493	7.704	20.298	42.134	119.362	92.715	12.193	31.420	19.350	27.735	738	26.126	4.461	2.635	21.213	30.631	55	102	299	42	22	106	4	28	60	4	34					
SECTOR PRIVADO .....	96.181	5.421	3.517	3.135	4.476	5.389	11.100	12.193	31.420	19.350	11.209	40.245	27.735	738	26.126	4.461	2.635	21.213	30.631	55	102	299	42	22	106	4	28	60	4	34						
OBROERO	114.014	9.325	2.871	2.441	3.448	4.732	11.209	12.008	40.245	27.735	656	1.330	738	26.126	4.461	2.635	21.213	30.631	55	102	299	42	22	106	4	28	60	4	34							
SECTOR PRIVADO .....	6.927	2.766	270	159	228	285	485	656	1.330	738	17.730	58.813	26.126	4.461	2.635	21.213	30.631	55	102	299	42	22	106	4	28	60	4	34								
NO REMUNERADO .....	146.070	9.844	4.264	3.561	5.182	6.415	14.135	17.730	58.813	26.126	1.158	4.461	2.635	21.213	30.631	55	102	299	42	22	106	4	28	60	4	34										
SERVICIO DOMESTICO .....	12.642	938	284	258	457	517	1.158	1.934	4.461	2.635	1.934	4.461	2.635	21.213	30.631	55	102	299	42	22	106	4	28	60	4	34										
PATRONO .....	100.604	11.213	3.781	3.178	4.073	5.076	8.872	12.567	30.631	21.213	12.567	30.631	21.213	30.631	21.213	30.631	21.213	30.631	21.213	30.631	21.213	30.631	21.213	30.631	21.213	30.631	21.213	30.631	21.213	30.631	21.213	30.631	21.213	30.631	21.213	30.631
TRABAJADOR POR CUENTA PROPIA .....	2.014	268	99	65	83	190	249	610	430	430	249	610	430	430	430	430	430	430	430	430	430	430	430	430	430	430	430	430	430	430	430	430	430	430	430	
MIEMBRO DE FAMILIA .....	144.736	10.058	4.027	3.770	5.381	6.739	13.126	19.587	47.944	34.136	19.587	47.944	34.136	47.944	34.136	47.944	34.136	47.944	34.136	47.944	34.136	47.944	34.136	47.944	34.136	47.944	34.136	47.944	34.136	47.944	34.136	47.944	34.136	47.944	34.136	
NO DECLARADO .....	19.101	12.363	1.663	795	697	601	972	650	869	491	650	869	491	869	491	869	491	869	491	869	491	869	491	869	491	869	491	869	491	869	491	869	491	869	491	
AGRICULTORES .....	336	33	21	28	20	16	28	55	102	33	55	102	33	102	33	102	33	102	33	102	33	102	33	102	33	102	33	102	33	102	33	102	33	102	33	102
SECTOR PUBLICO .....	1.615	435	99	64	102	95	141	191	299	200	191	299	200	299	200	299	200	299	200	299	200	299	200	299	200	299	200	299	200	299	200	299	200	299	200	
SECTOR PRIVADO .....	773	372	80	37	51	27	75	37	42	22	37	42	22	42	22	42	22	42	22	42	22	42	22	42	22	42	22	42	22	42	22	42	22	42	22	
OBROERO	6.808	4.419	782	299	267	244	413	124	154	106	124	154	106	154	106	154	106	154	106	154	106	154	106	154	106	154	106	154	106	154	106	154	106	154	106	
SECTOR PRIVADO .....	1.762	1.577	65	21	20	13	29	14	19	4	14	19	4	19	4	19	4	19	4	19	4	19	4	19	4	19	4	19	4	19	4	19	4	19	4	
NO REMUNERADO .....	8.61	533	52	27	44	30	46	45	56	28	45	56	28	56	28	56	28	56	28	56	28	56	28	56	28	56	28	56	28	56	28	56	28	56	28	
SERVICIO DOMESTICO .....	5.610	4.141	423	274	144	108	179	136	145	60	136	145	60	145	60	145	60	145	60	145	60	145	60	145	60	145	60	145	60	145	60	145	60	145	60	
TRABAJADOR POR CUENTA PROPIA .....	183	107	38	4	7	2	9	6	4	4	6	4	4	4	4	4	4	4	4	4	4	4	4	4	4	4	4	4	4	4	4	4	4	4		
MIEMBRO DE FAMILIA .....	1.135	746	103	41	42	36	52	42	57	34	42	57	34	57	34	57	34	57	34	57	34	57	34	57	34	57	34	57	34	57	34	57	34	57	34	
COOPERATIVA .....	1.135	746	103	41	42	36	52	42	57	34	42	57	34	57	34	57	34	57	34	57	34	57	34	57	34	57	34	57	34	57	34	57	34	57	34	
NO DECLARADO .....	1.135	746	103	41	42	36	52	42	57	34	42	57	34	57	34	57	34	57	34	57	34	57	34	57	34	57	34	57	34	57	34	57	34	57	34	

NOTA : EXCLUYE PERSONAS BUSCANDO TRABAJO POR PRIMERA VEZ

CUADRO V.17 POBLACION DE 12 AÑOS Y MAS ECONOMICAMENTE ACTIVA POR TAMAÑO DEL CENTRO POBLADO  
 SEXO, CLASE Y MAS ECONOMICAMENTE ACTIVA POR TAMAÑO DEL CENTRO POBLADO  
 SEGUN SEXO, CLASE DE ACTIVIDAD Y CATEGORIA OCUPACIONAL  
 TOTAL NACIONAL

SEXO, CLASE DE ACTIVIDAD Y CATEGORIA OCUPACIONAL	TOTAL	TAMAÑO DEL CENTRO POBLADO									
		MEJOS DE 1.000	1.000 A 2.499	2.500 A 4.999	5.000 A 9.999	10.000 A 19.999	20.000 A 49.999	50.000 A 99.999	100.000 A 499.999	500.000 Y MAS	
EN ACTIVIDADES NO AGRICOLAS	1.214.702	49.922	28.015	26.587	40.097	51.759	108.313	159.660	454.153	296.196	
EMPLEADO	312.345	8.239	7.729	7.616	11.975	15.404	28.684	41.198	120.124	71.376	
EMPLEADO	296.299	3.797	2.716	3.117	5.391	7.609	20.157	41.943	119.054	92.515	
SECTOR PUBLICO	95.408	5.049	3.437	3.098	4.425	5.332	11.025	12.156	31.378	19.509	
SECTOR PRIVADO	107.206	4.906	2.089	2.112	3.191	4.488	10.796	11.884	40.091	27.629	
TRABAJADOR FAMILIAR	5.165	1.189	205	148	208	272	456	642	1.311	734	
NO REMUNERADO	146.070	9.844	4.264	3.511	5.182	6.415	14.135	17.730	58.813	26.124	
SERVICIO DOMESTICO	11.781	405	232	231	413	487	1.112	1.889	4.403	2.607	
PATRONO	94.994	7.072	3.558	2.904	3.929	4.948	8.693	12.431	30.486	21.153	
TRABAJADOR POR CUENTA PROPIA	1.831	141	51	41	54	81	181	242	604	426	
MIEMBRO DE COOPERATIVA	143.603	9.280	3.924	3.729	5.339	6.703	13.074	19.545	47.887	34.122	
NO DECLARADO											

NOTA : EXCLUYE PERSONAS BUSCANDO TRABAJO POR PRIMERA VEZ

## TOTAL NACIONAL

SEXO Y CATEGORIA OCUPACIONAL	T O T A L	MEMOS DE 1.000	1.000 A 2.499	2.500 A 4.999	5.000 A 9.999	10.000 A 19.999	20.000 A 49.999	50.000 A 99.999	100.000 A 499.999	500.000 A MAS	T A M A Ñ O D E L C E N T R O P O B L A D O																
											1.000 A 2.499	2.500 A 4.999	5.000 A 9.999	10.000 A 19.999	20.000 A 49.999	50.000 A 99.999	100.000 A 499.999	500.000 A MAS									
T O T A L	6.225.783	575.631	143.825	114.852	153.366	191.038	383.828	509.158	1.296.364	857.721	150.567	271.235	71.863	125.963	1.414	27.018	21.305	112.721	162.181	69.446	2.699	5.799	72.168	576.208	90.182		
EMPLEADO	4.225.783	575.631	143.825	114.852	153.366	191.038	383.828	509.158	1.296.364	857.721	150.567	271.235	71.863	125.963	1.414	27.018	21.305	112.721	162.181	69.446	2.699	5.799	72.168	576.208	90.182		
SECTOR PUBLICO	664.020	19.459	15.983	16.048	25.292	32.937	62.924	89.048	251.782	150.567	271.235	71.863	125.963	1.414	27.018	21.305	112.721	162.181	69.446	2.699	5.799	72.168	576.208	90.182			
SECTOR PRIVADO	942.380	26.408	13.066	14.242	22.345	30.788	75.237	132.970	356.109	271.235	71.863	125.963	1.414	27.018	21.305	112.721	162.181	69.446	2.699	5.799	72.168	576.208	90.182				
OBRAJO	427.012	38.672	18.252	14.019	20.686	25.135	50.828	57.789	129.719	71.863	125.963	1.414	27.018	21.305	112.721	162.181	69.446	2.699	5.799	72.168	576.208	90.182					
OBRAJO	752.189	155.969	34.970	24.330	29.560	37.130	75.522	75.954	192.811	125.963	1.414	27.018	21.305	112.721	162.181	69.446	2.699	5.799	72.168	576.208	90.182						
SECTOR PRIVADO	45.609	33.924	1.760	887	929	877	1.400	1.575	2.843	1.414	27.018	21.305	112.721	162.181	69.446	2.699	5.799	72.168	576.208	90.182							
NO REMUNERADO	152.092	10.443	4.419	3.651	5.320	6.557	14.833	18.618	61.223	1.414	27.018	21.305	112.721	162.181	69.446	2.699	5.799	72.168	576.208	90.182							
SERVICIO DOMESTICO	127.059	25.127	4.408	3.559	4.652	5.322	11.417	16.000	35.299	1.414	27.018	21.305	112.721	162.181	69.446	2.699	5.799	72.168	576.208	90.182							
TRABAJO POR Cuenta Propia	740.626	212.055	36.486	26.368	29.877	34.595	56.917	69.446	162.181	112.721	162.181	69.446	2.699	5.799	72.168	576.208	90.182	112.721	162.181	69.446	2.699	5.799	72.168	576.208	90.182		
TRABAJO POR Cuenta Propia	23.164	4.720	1.310	731	1.079	1.178	2.131	2.699	5.799	112.721	162.181	69.446	2.699	5.799	72.168	576.208	90.182	112.721	162.181	69.446	2.699	5.799	72.168	576.208	90.182		
COOPERATIVA	351.632	48.854	13.171	11.027	13.626	16.539	32.629	45.060	98.578	72.168	576.208	90.182	112.721	162.181	69.446	2.699	5.799	72.168	576.208	90.182							
NO DECLARADO	3.051.878	515.585	115.517	88.714	114.473	141.358	279.695	356.696	863.632	576.208	90.182	112.721	162.181	69.446	2.699	5.799	72.168	576.208	90.182	112.721	162.181	69.446	2.699	5.799	72.168	576.208	90.182
EMPLEADO	3.555.524	11.251	8.314	8.491	13.434	17.700	34.551	48.383	133.218	90.182	112.721	162.181	69.446	2.699	5.799	72.168	576.208	90.182	112.721	162.181	69.446	2.699	5.799	72.168	576.208	90.182	
SECTOR PUBLICO	653.738	22.282	10.334	11.146	17.011	23.301	55.493	92.073	240.564	181.534	112.721	162.181	69.446	2.699	5.799	72.168	576.208	90.182	112.721	162.181	69.446	2.699	5.799	72.168	576.208	90.182	
SECTOR PRIVADO	332.354	33.295	14.777	10.987	16.260	19.832	39.880	45.827	98.879	52.657	112.721	162.181	69.446	2.699	5.799	72.168	576.208	90.182	112.721	162.181	69.446	2.699	5.799	72.168	576.208	90.182	
OBRAJO	641.853	146.781	32.178	21.993	26.221	32.586	64.698	64.426	153.910	99.090	112.721	162.181	69.446	2.699	5.799	72.168	576.208	90.182	112.721	162.181	69.446	2.699	5.799	72.168	576.208	90.182	
SECTOR PRIVADO	38.800	31.164	1.497	720	706	598	926	934	1.552	703	112.721	162.181	69.446	2.699	5.799	72.168	576.208	90.182	112.721	162.181	69.446	2.699	5.799	72.168	576.208	90.182	
NO REMUNERADO	8.085	749	233	158	225	250	375	1.162	3.072	1.293	112.721	162.181	69.446	2.699	5.799	72.168	576.208	90.182	112.721	162.181	69.446	2.699	5.799	72.168	576.208	90.182	
SERVICIO DOMESTICO	114.475	24.191	4.125	3.271	4.199	4.807	10.268	14.073	30.862	18.679	112.721	162.181	69.446	2.699	5.799	72.168	576.208	90.182	112.721	162.181	69.446	2.699	5.799	72.168	576.208	90.182	
TRABAJO POR Cuenta Propia	640.921	200.886	32.728	23.202	25.839	29.557	48.120	56.998	131.861	91.730	112.721	162.181	69.446	2.699	5.799	72.168	576.208	90.182	112.721	162.181	69.446	2.699	5.799	72.168	576.208	90.182	
TRABAJO POR Cuenta Propia	21.186	6.423	1.214	684	1.018	1.096	1.937	2.458	5.197	3.107	112.721	162.181	69.446	2.699	5.799	72.168	576.208	90.182	112.721	162.181	69.446	2.699	5.799	72.168	576.208	90.182	
NO DECLARADO	244.942	40.513	10.117	8.160	9.580	11.651	22.889	30.562	64.517	47.233	112.721	162.181	69.446	2.699	5.799	72.168	576.208	90.182	112.721	162.181	69.446	2.699	5.799	72.168	576.208	90.182	

CUADRO V.18  
 POBLACION DE 12 AÑOS Y MAS ECONOMICAMENTE ACTIVA OCUPADA POR TAMAÑO DEL CENTRO POBLADO  
 SEGUN SEXO Y CATEGORIA OCUPACIONAL

SEXO Y CATEGORIA OCUPACIONAL	TAMAÑO DEL CENTRO POBLADO									
	TOTAL	MENOS DE 1.000	1.000 A 2.499	2.500 A 4.999	5.000 A 9.999	10.000 A 19.999	20.000 A 49.999	50.000 A 99.999	100.000 A 499.999	500.000 Y MAS
H E M B R A S .....	1.173.905	28.308	26.118	38.893	49.680	104.133	152.442	432.732	281.513	
EMPLEADO	308.496	7.669	11.888	15.237	28.373	40.665	118.564	70.365		
SECTOR PUBLICO .....	288.642	4.126	2.732	3.096	5.334	7.467	19.744	40.897	115.545	99.701
SECTOR PRIVADO .....	94.658	5.377	3.475	3.132	4.426	5.303	10.948	11.961	30.850	19.206
SECTOR PUBLICO .....	110.336	9.188	2.792	2.367	3.339	4.544	10.824	11.528	38.901	26.853
SECTOR PRIVADO .....	6.809	2.760	263	167	223	279	474	641	1.291	711
Nº RENUNERADO .....	144.007	9.694	4.186	3.493	5.095	6.307	13.900	17.456	58.151	25.725
SERVICIO DOMESTICO .....	12.584	283	258	453	515	1.149	1.927	4.437	2.624	
PATRONO .....	99.705	3.758	3.146	4.038	5.038	8.797	12.448	30.320	20.991	
TRABAJADOR PDI	1.978	96	82	61	184	261	602	420		
CUENTA PROPIA .....	247	45	82	61	184	261	602	420		
MIEMBRO DE COOPERATIVA .....	106.690	8.341	3.034	2.907	4.066	4.998	9.740	16.698	34.061	24.915
NO DECLARADO .....										

TOTAL NACIONAL

POBLACION DE 12 AÑOS Y MAS ECONOMICAMENTE ACTIVA POR TAMAÑO DEL CENTRO POBLADO  
SEGUN SEXO, CLASE DE ACTIVIDAD Y HORAS TRABAJADAS A LA SEMANA

TOTAL NACIONAL

TAMAÑO DEL CENTRO POBLADO

SEXO, CLASE DE TRABAJADAS A LA SEMANA	TOTAL	1.000 DE	2.500	5.000	10.000	20.000	50.000	100.000	500.000
			A	A	A	A	A	A	Y
									MAS
EN ACTIVIDADES	4.547.777	157.165	126.242	168.303	210.669	416.760	551.735	1.390.968	917.845
AGRICOLAS	13.364	446	379	493	689	1.480	1.878	4.268	2.942
EN ACTIVIDADES	178.899	12.482	5.908	7.822	9.620	18.850	23.878	54.796	38.764
AGRICOLAS	396.574	48.164	13.512	17.135	21.009	38.813	47.237	120.477	75.527
EN ACTIVIDADES	235.331	28.490	6.177	8.755	10.509	20.026	27.522	76.933	49.449
AGRICOLAS	1.238.470	116.976	31.268	28.084	37.165	106.246	153.555	399.142	280.651
EN ACTIVIDADES	1.434.488	144.236	53.434	49.032	61.480	132.384	163.191	436.596	270.056
AGRICOLAS	633.578	26.311	20.459	27.127	29.366	58.105	76.796	180.173	117.227
EN ACTIVIDADES	445.241	58.476	18.319	20.774	23.534	42.956	57.678	120.563	83.229
AGRICOLAS	534.585	373.010	44.285	18.171	16.275	22.632	14.836	14.753	6.746
EN ACTIVIDADES	750	115	52	38	36	45	40	39	14
AGRICOLAS	13.015	5.546	1.784	955	795	1.958	740	727	322
EN ACTIVIDADES	47.305	4.815	2.739	2.119	1.640	2.171	1.331	1.399	567
AGRICOLAS	208.222	20.593	1.212	1.015	715	1.133	513	590	216
EN ACTIVIDADES	103.277	70.473	4.598	3.860	3.558	4.340	3.427	3.682	1.671
AGRICOLAS	233.333	176.492	16.281	8.009	6.202	8.346	4.794	4.605	2.183
EN ACTIVIDADES	11.237	61.373	5.403	3.454	2.921	4.734	3.552	3.304	1.558
AGRICOLAS	11.646	7.748	309	309	408	305	459	407	235
EN ACTIVIDADES	4.012.860	112.380	102.885	150.132	194.394	394.128	536.903	1.376.195	911.079
AGRICOLAS	12.614	475	327	455	653	1.335	1.838	4.229	2.928
EN ACTIVIDADES	165.884	6.656	4.920	6.867	8.825	17.492	23.138	54.069	38.442
AGRICOLAS	369.269	17.690	10.723	15.016	19.369	34.642	45.006	119.078	74.960
EN ACTIVIDADES	207.309	7.897	5.435	7.740	9.794	18.893	27.009	76.343	49.233
AGRICOLAS	1.105.193	46.503	23.696	33.305	49.124	101.906	150.129	395.460	278.980
EN ACTIVIDADES	1.203.155	71.617	27.953	42.811	55.278	123.838	158.397	429.991	267.873
AGRICOLAS	233.595	13.056	5.873	6.673	7.625	15.371	20.425	73.264	49.669
EN ACTIVIDADES	433.595	50.728	19.043	20.205	24.926	42.431	57.219	120.156	93.994

NOTA : EXCLUYE PERSONAS BUSCANDO TRABAJO POR PRIMERA VEZ



CUADRO V.19  
POBLACION DE 12 AÑOS Y MAS ECONOMICAMENTE ACTIVA POR TAMAÑO DEL CENTRO POBLADO  
SEGUN SEXO, CLASE DE ACTIVIDAD Y HORAS TRABAJADAS A LA SEMANA  
TOTAL NACIONAL

SEXO, CLASE DE ACTIVIDAD Y OTRAS TRABAJADAS A LA SEMANA	T A M A Ñ O D E L C E N T R O P O B L A D O									
	T O T A L	1.000 A 2.499	2.500 A 4.999	5.000 A 9.999	10.000 A 19.999	20.000 A 49.999	50.000 A 99.999	100.000 A 499.999	500.000 Y MAS	
V A R O N E S	3.313.642	1.000 A 2.499	2.500 A 4.999	5.000 A 9.999	10.000 A 19.999	20.000 A 49.999	50.000 A 99.999	100.000 A 499.999	500.000 Y MAS	
MENOS DE 5	545.622	127.487	28.850	127.509	158.309	307.675	391.426	935.224	621.158	
5 - 14	5.976	267	173	234	315	466	616	1.176	1.316	
15 - 30	9.585	5.002	4.039	5.080	6.199	12.063	14.769	31.233	23.233	
31 - 39	198.598	10.679	7.832	8.966	10.599	17.531	21.346	49.201	25.233	
40 - 49	155.381	24.777	5.039	5.166	6.068	11.113	14.293	36.821	21.809	
50 - 59	942.300	104.998	27.161	21.739	27.580	39.849	75.943	106.982	187.320	
60 Y MAS	1.152.661	231.460	30.092	40.754	50.610	107.678	127.231	331.550	234.303	
NO DECLARADO	156.007	85.591	21.715	17.443	22.861	48.139	65.333	141.680	93.924	
EN ACTIVIDADES	316.994	306.642	16.757	13.513	16.868	20.348	33.333	84.556	57.229	
AGRICOLAS	515.484	43.122	22.552	17.674	15.674	21.660	14.186	13.884	6.275	
MENOS DE 5	689	339	109	122	130	130	34	34	12	
5 - 14	12.257	1.590	952	911	730	1.090	1.200	1.668	298	
15 - 30	44.264	4.555	2.639	2.007	1.560	2.034	1.240	1.537	194	
31 - 39	26.669	19.646	1.152	973	688	1.047	688	537	104	
40 - 49	99.409	68.127	7.501	3.709	3.452	4.137	3.244	3.408	1.690	
50 - 59	226.818	172.063	15.778	7.772	5.959	8.240	4.597	4.380	2.036	
60 Y MAS	94.700	59.361	10.633	5.351	2.838	4.593	3.438	3.184	1.506	
NO DECLARADO	11.208	824	459	494	392	478	445	379	217	
EN ACTIVIDADES	7.799.158	84.365	76.298	110.035	142.635	285.815	377.240	922.042	514.883	
AGRICOLAS	5.287	158	128	109	109	109	11.729	11.729	1.304	
MENOS DE 5	99.268	4.176	3.087	4.169	5.440	10.976	13.952	31.233	22.935	
5 - 14	154.134	6.124	5.193	6.959	9.039	15.597	20.009	48.298	26.930	
15 - 30	108.712	5.131	2.877	4.195	5.380	10.066	15.805	36.821	17.823	
31 - 39	742.891	36.871	19.540	23.371	36.397	72.806	103.738	252.520	129.823	
40 - 49	935.643	22.925	22.310	34.761	44.651	122.634	192.457	377.170	202.357	
50 - 59	456.437	26.230	13.082	19.510	21.483	43.546	59.495	138.400	92.418	
60 Y MAS	323.786	43.152	15.933	16.374	19.956	32.855	42.803	84.177	57.512	
NO DECLARADO										

NOTA : EXCLUYE PERSONAS BUSCANDO TRABAJO POR PRIMERA VEZ

CUADRO V.19  
POBLACION DE 12 AÑOS Y MAS ECONOMICAMENTE ACTIVA POR TAMAÑO DEL CENTRO POBLADO  
SEGUN SEÑO, CLASE DE ACTIVIDAD Y HORAS TRABAJADAS A LA SEMANA

		TAMAÑO DEL CENTRO POBLADO																
		1,000		2,530		5,000		10,000		20,000		50,000		100,000		500,000		
		A		A		A		A		A		A		A		Y		
SEÑO, CLASE DE ACTIVIDAD Y HORAS TRABAJADAS A LA SEMANA	TOTAL	1,000	2,530	4,999	9,999	19,999	49,999	99,999	199,999	499,999	999,999	1,999,999	4,999,999	9,999,999	19,999,999	49,999,999	99,999,999	199,999,999
TOTAL NACIONAL																		
MEHOS DE 5	1,233,803	29,478	27,392	40,794	52,360	109,285	160,310	455,022	296,487									
5 - 14	67,374	2,077	1,869	2,742	3,774	6,804	1,992	25,375	11,551									
15 - 30	198,176	5,327	2,818	4,441	10,410	19,482	25,893	70,572	42,183									
31 - 59	349,130	11,978	6,807	9,585	12,833	29,303	46,574	143,110	23,550									
60 - 69	276,027	16,469	5,322	8,278	10,870	24,706	35,960	103,046	65,663									
70 Y MAS	110,471	8,943	3,016	4,266	5,025	9,946	13,863	38,493	23,303									
NO DECLARADO	108,247	3,455	2,806	3,906	4,986	9,423	14,430	36,007	23,500									
EN ACTIVIDADES																		
AGRICOLAS	19,101	1,663	795	697	601	972	650	869	491									
MEHOS DE 5	32	6	3	2	1	67	50	59	26									
5 - 14	339	94	136	112	80	137	84	103	53									
15 - 30	3,061	2,061	1,500	1,42	1,06	86	25	53	20									
31 - 59	1,808	2,366	2,07	1,53	2,03	203	183	274	175									
60 - 69	4,515	4,429	2,517	2,28	2,43	306	197	225	147									
70 Y MAS	3,067	1,952	385	103	83	141	94	120	52									
NO DECLARADO	438	258	17	15	16	27	14	28	18									
EN ACTIVIDADES																		
NO AGRICOLAS	1,214,702	49,922	26,587	40,097	51,739	108,313	159,086	454,453	296,416									
MEHOS DE 5	7,337	2,271	1,201	2,237	3,372	6,221	9,232	25,500	11,426									
5 - 14	66,616	1,993	1,853	6,057	10,330	19,045	25,809	70,467	42,130									
15 - 30	95,597	2,706	1,641	3,547	4,414	8,837	13,204	38,057	23,530									
31 - 59	362,302	9,632	6,182	9,434	12,727	29,100	44,391	143,140	99,156									
60 - 69	259,512	12,220	5,095	8,050	10,627	24,400	35,763	102,821	65,156									
70 Y MAS	107,404	6,991	2,879	4,183	4,942	9,825	13,769	38,373	23,231									
NO DECLARADO	107,809	7,576	2,789	3,691	4,970	9,586	14,416	33,979	23,482									

NOTA : EXCLUYE PERSONAS BUSCANDO TRABAJO POR PRIMERA VEZ

CUADRO V.20  
 POBLACION DE 12 AÑOS Y MAS ECONOMICAMENTE ACTIVA POR TAMAÑO DEL CENTRO POBLADO  
 SEGUN SEXO, CLASE DE ACTIVIDAD Y NUMERO DE SEMANAS TRABAJADAS EN EL AÑO  
 TOTAL NACIONAL

SEXO, CLASE DE ACTIVIDAD Y NUMERO DE SEMANAS TRABAJADAS EN EL AÑO	TAMAÑO DEL CENTRO POBLADO									
	TOTAL	1.000 A 2.499	2.500 A 4.999	5.000 A 9.999	10.000 A 19.999	20.000 A 49.999	50.000 A 99.999	100.000 A 499.999	500.000 A MAS	
MEMOS DE 5	4.547.645	607.777	126.242	168.303	210.669	416.760	551.736	1.390.948	917.845	
5 - 9	80.510	8.571	2.735	3.979	5.037	9.467	11.356	27.830	17.065	
10 - 14	73.720	6.220	2.355	3.979	5.037	7.809	9.297	23.094	14.743	
15 - 19	79.074	7.633	2.947	4.200	5.356	8.520	10.784	24.794	15.111	
20 - 26	49.582	5.107	1.508	1.815	2.016	6.520	6.024	19.902	9.883	
27 - 39	171.985	18.227	6.212	4.998	6.579	8.687	17.301	54.338	34.381	
40 - 52	176.623	26.495	5.246	6.665	8.219	16.552	20.380	61.280	34.381	
NO TRABAJO	3.167.673	437.714	82.314	110.733	139.442	280.909	375.303	988.280	633.622	
NO TRABAJO EN AGRICULTURAS	388.484	47.222	13.858	17.917	22.734	39.562	50.342	109.884	69.849	
EN AGRICULTURAS	350.994	49.881	11.223	14.513	16.505	31.747	46.532	109.884	71.810	
MEMOS DE 5	536.585	375.010	236.357	18.171	16.275	22.632	14.836	14.753	6.766	
5 - 9	7.671	6.095	3.579	342	382	551	271	271	102	
10 - 14	6.637	7.300	3.626	730	802	1.025	264	238	124	
15 - 19	7.194	9.69	3.71	354	302	425	264	271	104	
20 - 26	5.281	2.895	1.034	1.034	1.175	2.34	2.71	2.71	104	
27 - 39	17.891	10.318	1.942	1.051	887	821	1.179	809	429	
40 - 52	25.653	18.042	2.295	1.218	911	743	694	529	230	
NO TRABAJO	416.931	293.160	17.358	12.936	11.978	16.562	10.683	11.214	5.216	
NO TRABAJO EN AGRICULTURAS	13.143	8.041	1.757	558	474	753	430	695	216	
EN AGRICULTURAS	34.384	23.722	1.497	1.425	1.110	1.457	1.113	912	481	
MEMOS DE 5	4.012.860	236.767	102.885	150.132	194.394	394.128	536.900	1.376.195	911.079	
5 - 9	31.839	6.483	2.530	4.633	6.033	8.976	11.017	27.559	16.963	
10 - 14	27.283	3.294	1.916	2.730	3.653	5.784	7.033	22.856	14.619	
15 - 19	31.839	3.522	1.889	2.618	3.284	5.386	6.033	24.523	15.007	
20 - 26	44.301	2.212	1.214	1.214	1.214	4.610	5.313	24.523	15.007	
27 - 39	154.094	7.909	3.947	5.692	7.666	16.024	20.732	51.736	31.839	
40 - 52	150.970	8.453	4.028	5.754	7.476	15.681	19.640	51.736	31.839	
NO TRABAJO	2.750.542	159.554	69.701	64.956	97.797	127.464	264.547	977.575	644.323	
NO TRABAJO EN AGRICULTURAS	375.341	59.181	15.475	17.359	22.260	38.809	49.912	109.389	69.653	
EN AGRICULTURAS	316.610	26.159	9.726	13.088	15.395	30.290	45.419	93.105	73.129	

NOTA : EXCLUDE PERSONS BUSCARDO TRABAJO POR PRIMERA VEZ

CUADRO V.20  
 POBLACION DE 12 AÑOS Y MAS ECONOMICAMENTE ACTIVA POR TAMAÑO DEL CENTRO POBLADO  
 SEGUN SEXO, CLASE DE ACTIVIDAD Y NUMERO DE SEMANAS TRABAJADAS EN EL AÑO  
 TOTAL NACIONAL

SEXO, CLASE DE ACTIVIDAD Y NUMERO DE SEMANAS TRABAJADAS EN EL AÑO	T A M A R O D E L C E N T R O P O B L A D O									
	F O T A L	1,000 A	2,500 A	5,000 A	10,000 A	20,000 A	50,000 A	100,000 A	500,000 A	MAS Y
V A R O N E S	3,315,612	127,487	98,860	127,509	158,309	307,475	391,426	935,926	621,158	
M U J E R E S	5,019,876	2,584	1,924	2,818	3,593	6,214	6,280	16,705	10,304	
T O T A L	8,335,488	129,071	100,784	130,327	161,902	313,690	397,706	952,631	631,462	
10 - 14	50,056	2,000	1,722	2,266	2,723	5,502	6,228	14,439	9,370	
15 - 19	55,035	2,331	1,751	2,209	3,064	6,310	7,696	16,184	9,337	
20 - 26	34,430	1,933	1,026	1,335	1,776	3,458	4,126	10,162	6,329	
27 - 39	128,583	5,119	4,083	5,194	6,759	13,411	16,028	37,846	22,807	
40 - 52	130,928	5,923	4,187	5,249	6,316	12,466	14,000	32,460	19,867	
NO TRABAJO	2,314,932	82,981	64,101	83,253	104,003	202,800	245,400	667,840	441,659	
NO DECLARADO	2,044,800	14,495	11,259	14,233	18,088	37,765	43,725	77,078	48,465	
EN ACTIVIDADES	2,859,970	10,111	8,447	10,615	11,838	22,217	31,624	60,312	48,177	
AGRICULTORES	360,647	43,122	22,552	17,474	15,674	21,660	14,186	13,884	6,275	
INDUSTRIALES	6,984	91	41	503	35	506	313	21	89	
COMERCIALES	3,691	61	28	32	38	39	25	216	110	
DE SERVICIOS	3,567	589	365	351	283	377	252	21	74	
10 - 14	6,677	909	359	332	277	421	250	247	94	
15 - 19	6,962	974	250	214	162	127	79	183	215	
20 - 26	16,983	9,782	1,008	840	789	1,016	658	530	201	
27 - 39	24,666	17,404	1,174	866	1,153	1,917	10,242	10,595	4,882	
40 - 52	403,787	31,278	16,275	12,924	11,573	15,947	10,242	10,595	4,882	
NO TRABAJO	12,406	7,604	5,24	524	447	703	460	460	189	
NO DECLARADO	35,016	2,546	1,449	1,372	1,072	1,397	1,067	867	442	
EN AGRICULTORES	2,798,158	84,845	76,228	110,035	142,635	285,815	377,240	922,042	614,883	
INDUSTRIALES	51,264	1,723	1,513	3,239	3,239	5,708	6,962	16,464	10,273	
COMERCIALES	3,183	1,351	1,345	1,915	2,440	5,103	5,975	16,253	9,260	
DE SERVICIOS	44,055	2,399	1,537	1,965	2,440	5,103	5,975	16,253	9,260	
10 - 14	48,958	2,465	1,422	1,877	2,287	3,889	4,724	11,077	6,274	
15 - 19	29,468	1,657	776	1,121	1,614	2,550	3,246	7,246	4,274	
20 - 26	111,580	6,150	3,073	4,298	5,599	11,550	13,981	34,829	23,935	
27 - 39	106,262	6,318	4,257	5,298	6,536	13,581	15,518	40,829	22,666	
40 - 52	1,114,473	51,267	47,300	70,747	92,436	191,102	255,818	657,275	436,737	
NO TRABAJO	211,457	13,152	10,856	14,046	17,786	30,145	37,344	76,618	48,276	
NO DECLARADO	212,952	19,793	7,008	9,243	10,786	20,820	30,557	59,445	47,735	

NOTA : EXCLUYE PERSONAS BUSCANDO TRABAJO POR PRIMERA VEZ

POBLACION DE 12 AÑOS Y MAS ECONOMICAMENTE ACTIVA PQR TAMANO DEL CENTRO POBLADO  
SEGUN SEXO, CLASE DE ACTIVIDAD Y NUMERO DE SEMANAS TRABAJADAS EN EL AÑO  
TOTAL NACIONAL

SEXO, CLASE DE ACTIVIDAD Y NUMERO DE SEMANAS TRABAJADAS EN EL AÑO	T A M A Ñ O D E L C E N T R O P O B L A D O											
	T	O	T	A	L	1,000 DE A	2,510 A	5,000 A	10,000 A	20,000 A	50,000 A	100,000 A
<b>MENOS DE 5</b>	1,233,803	62,285	29,478	27,382	40,794	52,360	109,285	140,310	455,022	295,687		
10 - 14	1,782	1,782	909	801	1,161	1,444	3,253	4,076	11,125	6,761		
15 - 19	23,459	1,300	609	568	867	1,062	2,507	3,069	8,655	5,373		
20 - 26	15,152	1,742	395	282	480	592	1,210	3,088	8,610	5,274		
27 - 39	43,422	2,305	1,043	915	1,388	1,768	3,793	5,558	15,740	10,354		
40 - 52	45,695	2,575	1,168	1,059	1,416	1,903	4,186	5,492	16,941	10,751		
NO TRABAJO	852,541	39,712	19,572	18,213	27,480	35,435	73,860	109,949	320,949	207,922		
NO DECLARADO	93,604	5,375	2,591	2,259	3,347	4,501	8,714	12,597	32,806	21,404		
EN ACTIVIDADES	105,024	7,282	2,855	2,766	3,888	4,647	9,530	14,908	33,705	25,433		
<b>AGREGACIONES</b>	19,101	12,353	1,665	795	697	601	972	650	859	491		
MENOS DE 5	29	29	36	39	39	28	45	21	30	15		
10 - 14	656	259	129	120	170	200	480	600	1,710	1,110		
15 - 19	517	328	60	12	16	28	11	22	14	10		
20 - 26	319	187	60	3	11	23	5	10	6	4		
27 - 39	908	526	106	43	61	32	65	36	46	18		
40 - 52	987	638	105	44	35	26	55	35	36	15		
NO TRABAJO	13,144	8,673	1,028	537	450	405	615	441	619	356		
NO DECLARADO	737	437	68	32	34	27	50	29	36	25		
EN ACTIVIDADES	1,366	916	121	18	53	38	60	46	65	39		
<b>MENOS DE 5</b>	1,214,702	49,922	28,015	26,587	40,097	51,759	108,313	159,660	454,153	296,196		
10 - 14	1,782	1,782	909	801	1,161	1,416	3,208	4,053	11,095	6,748		
15 - 19	23,459	1,300	609	568	867	1,062	2,507	3,069	8,655	5,379		
20 - 26	15,152	1,742	395	282	480	592	1,210	3,088	8,610	5,286		
27 - 39	43,422	2,305	1,043	915	1,388	1,716	3,729	5,496	16,445	10,390		
40 - 52	45,695	2,575	1,168	1,059	1,416	1,911	4,131	5,659	16,907	10,740		
NO TRABAJO	839,397	31,039	18,464	17,656	27,030	35,030	73,245	109,007	320,350	207,566		
NO DECLARADO	92,867	4,938	2,423	2,237	3,313	4,474	8,664	12,568	32,771	21,319		
EN ACTIVIDADES	103,658	6,366	2,734	2,718	3,845	4,609	9,470	14,862	33,560	25,394		

NOTA : EXCLUYE PERSONAS BUSCANDO TRABAJO POR PRIMERA VEZ

POBLACION DE 12 AÑOS Y MAS ECONOMICAMENTE ACTIVA POR TAMAÑO DEL CENTRO POBLADO  
SEGUN SEXO, CLASE DE ACTIVIDAD E INGRESOS MENSUALES

TOTAL NACIONAL

SEXO, CLASE DE ACTIVIDAD E INGRESOS MENSUALES	TAMARÓ DEL CENTRO POBLADO									
	TOTAL	1-200	2-300	5-000	10-000	20-000	50-000	100-000	500,000	MAS
TOTAL	4,501,060	573,717	125,819	167,830	209,744	415,990	550,059	1,387,925	916,335	23,950
MEJORES DE 1-300	291,258	40,579	8,320	11,320	19,464	17,595	20,835	46,299	93,110	9,511
MEJORES DE 300-1,000	186,819	35,279	2,920	28,402	48,748	57,558	136,913	174,011	441,300	383,387
MEJORES DE 1,000-2,000	1,266,796	48,715	40,124	54,585	68,053	138,518	174,011	391,433	283,784	283,784
MEJORES DE 2,000-4,000	1,101,637	51,044	29,077	22,927	47,471	100,485	146,011	310,840	30,194	120,480
MEJORES DE 4,000-6,000	306,236	9,484	4,990	7,966	10,428	25,108	43,146	59,289	34,372	59,289
MEJORES DE 6,000-9,000	139,398	3,827	1,793	1,746	3,831	11,283	19,745	28,560	16,608	16,608
MEJORES DE 9,000-12,000	51,324	1,261	427	1,332	1,236	5,205	8,255	13,330	5,205	13,330
MEJORES DE 12,000-16,000	29,004	827	347	304	637	2,677	3,551	5,205	2,677	3,551
MEJORES DE 16,000-20,000	12,167	583	170	116	293	1,049	1,376	2,677	1,049	1,376
MEJORES DE 20,000 Y MAS	13,629	611	307	234	421	1,829	1,876	5,205	1,829	1,876
MONETARIO	3,822	209	122	103	190	310	515	1,526	719	1,526
NO DECLARADO	983,400	27,313	26,244	30,490	37,116	62,864	73,002	136,739	84,567	136,739
AGRICOLAS	499,875	341,515	43,548	22,936	17,746	16,009	22,992	16,580	16,484	16,484
MEJORES DE 500	51,094	3,961	1,616	1,202	918	1,778	532	682	156	156
MEJORES DE 500-1,000	199,164	149,592	8,342	5,231	4,260	5,985	2,503	2,408	1,992	1,992
MEJORES DE 1,000-2,000	136,814	85,168	7,381	6,077	6,029	1,398	2,821	2,283	1,322	1,322
MEJORES DE 2,000-4,000	35,635	16,398	2,209	2,592	2,426	1,031	1,045	1,220	656	656
MEJORES DE 4,000-6,000	9,303	3,431	219	202	242	435	417	641	421	421
MEJORES DE 6,000-9,000	2,453	1,077	119	94	124	315	318	515	377	377
MEJORES DE 9,000-12,000	1,228	364	76	43	62	112	120	224	176	176
MEJORES DE 12,000-16,000	624	153	33	19	30	76	55	123	96	96
MEJORES DE 16,000-20,000	59	297	40	37	47	116	70	141	139	139
MEJORES DE 20,000 Y MAS	959	297	40	37	47	116	70	141	139	139
SIN INGRESOS	7	5	1	2,261	1,551	1,958	1,295	1,155	372	372
MONETARIO	43,539	3,470	2,356	2,261	1,551	1,958	1,295	1,155	372	372
NO DECLARADO	57,957	7	1	149,584	193,235	392,998	535,479	1,373,441	909,640	909,640
AGRICOLAS	232,102	111,793	102,613	149,584	193,235	392,998	535,479	1,373,441	909,640	909,640
MEJORES DE 500	150,495	7,680	4,974	8,122	10,548	16,417	20,303	45,417	20,744	20,744
MEJORES DE 500-1,000	422,896	36,227	16,346	13,187	18,119	24,362	42,760	54,855	134,305	134,305
MEJORES DE 1,000-2,000	1,289,982	37,156	32,743	48,508	62,024	130,354	168,609	436,910	301,392	301,392
MEJORES DE 2,000-4,000	344,656	20,849	20,867	32,517	45,345	97,367	143,489	388,700	282,452	282,452
MEJORES DE 4,000-6,000	296,599	6,102	3,995	7,434	9,808	24,077	42,101	119,620	70,358	70,358
MEJORES DE 6,000-9,000	135,095	2,396	1,553	3,290	3,589	10,848	19,326	58,648	33,891	33,891
MEJORES DE 9,000-12,000	58,871	486	486	3,290	3,589	11,112	4,846	12,326	12,326	12,326
MEJORES DE 12,000-16,000	17,776	287	159	164	263	319	1,536	1,536	1,536	1,536
MEJORES DE 16,000-20,000	64,231	197	119	164	263	319	1,536	1,536	1,536	1,536
MEJORES DE 20,000 Y MAS	12,670	314	214	339	374	1,313	1,806	5,603	2,472	2,472
SIN INGRESOS	3,815	128	121	103	190	309	515	1,526	719	719
MONETARIO	3,815	128	121	103	190	309	515	1,526	719	719
NO DECLARADO	525,443	61,526	23,938	28,229	35,565	60,906	71,707	135,594	84,195	84,195

NOTA: SE EXCLUYE TRABAJADORES FAMILIARES NO REMUNERADOS

CUADRO V.21  
POBLACION DE 12 AÑOS Y MAS ECONOMICAMENTE ACTIVA POR TAMAÑO DEL CENTRO POBLADO  
SEGUN SEXO, CLASE DE ACTIVIDAD E INGRESOS MESEUALES

TOTAL NACIONAL		T A M A Ñ O D E L C E N T R O P O B L A D O							
SEXO, CLASE DE ACTIVIDAD E INGRESOS MENSUALES	T O T A L	MENOS DE 1.000	1.000 A 2.500	2.500 A 5.000	5.000 A 10.000	10.000 A 20.000	20.000 A 50.000	50.000 A 100.000	100.000 Y MAS
V A R O N E S	3.274.184	514.198	125.933	98.136	126.764	157.669	305.480	390.405	734.233
MEJORES DE 500	128.744	46.444	7.556	3.426	6.037	9.032	12.797	26.504	12.291
1.000 - 1.000	596.257	193.008	28.637	15.581	17.417	27.788	27.533	58.585	18.852
2.000 - 2.000	453.017	143.017	19.934	10.521	11.899	16.221	16.535	28.750	186.805
4.000 - 4.000	822.001	242.001	39.237	20.539	22.437	31.243	31.243	28.757	239.728
6.000 - 6.000	247.183	8.803	4.133	4.003	9.292	21.437	17.285	48.791	20.000
8.000 - 8.000	118.625	1.641	1.617	3.206	3.533	9.853	17.285	48.791	20.000
10.000 - 10.000	55.427	1.194	1.159	1.258	1.159	4.808	17.512	25.512	12.829
12.000 - 12.000	26.991	365	345	333	333	588	2.577	3.433	5.623
16.000 - 20.000	16.000	140	140	140	140	282	1.214	1.497	2.172
20.000 Y MAS	518	380	318	318	318	282	1.214	1.497	2.172
SIN INGRESO	12.648	580	283	283	283	392	1.338	1.736	2.356
NO DECLARADO	367	40	14	14	12	18	37	53	65
NO DECLARADO	449.359	93.450	22.456	20.909	24.148	28.934	47.713	54.250	97.656
AGRICULTORES	492.536	330.829	41.950	22.112	17.069	15.421	21.349	13.944	13.614
MENOS DE 500	48.074	38.531	3.684	1.493	1.130	867	1.058	501	636
500 - 1.000	191.915	144.784	18.661	8.202	4.992	4.063	5.592	2.429	358
1.000 - 2.000	332.933	83.288	12.045	7.176	5.881	5.805	7.717	5.135	4.088
2.000 - 4.000	34.649	15.991	2.970	2.020	1.949	2.092	3.042	2.715	2.617
4.000 - 6.000	9.371	3.301	628	490	517	610	1.008	1.020	1.111
6.000 - 9.000	4.200	1.405	289	237	201	238	430	413	617
9.000 - 12.000	482	117	93	80	80	121	313	312	503
12.000 - 16.000	2.359	492	471	471	471	500	110	117	220
16.000 - 20.000	1.204	346	322	322	322	346	74	84	91
20.000 Y MAS	941	291	291	291	291	291	114	136	137
SIN INGRESO	941	291	291	291	291	291	114	136	137
MONETARIO	56.213	7	5	1	2.202	1.510	1.896	1.256	1.096
NO DECLARADO	56.213	7	5	1	2.202	1.510	1.896	1.256	1.096
AGRICULTORES	2.791.648	183.369	83.983	75.974	109.695	142.248	285.141	376.441	720.599
MENOS DE 500	80.666	7.893	3.872	1.933	3.443	5.190	7.994	12.266	25.870
1.000 - 1.000	204.312	64.224	9.776	7.774	10.569	13.674	21.666	25.369	56.116
2.000 - 2.000	807.395	204.058	27.752	14.783	16.009	15.616	21.031	111.382	34.994
4.000 - 4.000	237.892	51.502	13.450	7.513	23.492	38.252	43.409	268.662	184.999
6.000 - 6.000	114.425	2.170	1.352	1.410	3.205	2.645	9.465	109.498	288.238
8.000 - 8.000	53.028	2.492	1.352	1.410	3.205	2.645	9.465	109.498	288.238
10.000 - 12.000	25.783	441	441	441	441	441	441	441	441
12.000 - 16.000	10.925	189	189	189	189	189	189	189	189
16.000 - 20.000	11.707	289	289	289	289	289	289	289	289
20.000 Y MAS	360	35	35	35	35	35	35	35	35
SIN INGRESO	360	35	35	35	35	35	35	35	35
MONETARIO	393.316	51.260	19.337	18.606	21.946	27.424	45.817	52.994	96.540
NO DECLARADO	393.316	51.260	19.337	18.606	21.946	27.424	45.817	52.994	96.540

NOTA : EXCLUYE TRABAJADORES FAMILIARES NO REMUNERADOS

POBLACION DE 12 AÑOS Y MAS ECONOMICAMENTE ACTIVA POR TAMAÑO DEL CENTRO POBLADO  
SEGUN SEXO, CLASE DE ACTIVIDAD E INGRESOS MENSUALES

## TOTAL NACIONAL

SEXO, CLASE DE ACTIVIDAD E INGRESOS MENSUALES	TAMAÑO DEL CENTRO POBLADO									
	1,000 A	2,500 A	5,000 A	10,000 A	20,000 A	50,000 A	100,000 A	500,000 A	1,000,000 A	5,000,000 A
H E M B R A S	59,519	27,213	40,566	52,075	108,800	159,654	453,492	295,840	295,840	295,840
MENOS DE 500	72,049	3,164	8,159	3,885	2,440	2,385	78,568	5,819	5,819	5,819
500 - 1,000	223,881	8,215	16,625	19,632	38,576	57,495	168,550	116,582	116,582	116,582
1,001 - 2,000	5,946	3,874	6,848	9,325	19,034	33,798	103,008	76,056	76,056	76,056
2,001 - 4,000	681	447	6,977	1,196	3,681	7,805	27,409	16,370	16,370	16,370
4,001 - 6,000	252	152	286	308	1,590	2,460	10,494	5,282	5,282	5,282
6,001 - 9,000	77	36	74	77	397	713	3,048	1,439	1,439	1,439
9,001 - 12,000	44	14	37	49	150	262	978	449	449	449
12,001 - 16,000	25	10	19	15	54	94	269	149	149	149
16,001 - 20,000	656	19	31	29	91	140	359	237	237	237
20,001 Y MAS	981	19	31	29	91	140	359	237	237	237
SIN INGRESO	3,455	115	138	91	172	273	662	1,411	1,411	654
NO DECLARADO	133,871	4,517	5,335	6,362	8,182	15,151	18,752	39,103	39,103	24,814
NO ACTIVIDADES	17,339	1,598	774	677	588	943	636	850	850	487
AGRICULTORES	3,020	2,288	2,77	72	51	120	31	48	48	10
MENOS DE 500	7,249	4,808	754	289	396	169	179	117	117	117
500 - 1,000	3,861	1,880	344	196	234	253	269	302	302	189
1,001 - 2,000	986	367	40	39	34	76	107	166	166	80
2,001 - 4,000	266	81	5	15	10	25	22	24	24	21
4,001 - 6,000	102	19	9	6	3	6	6	12	12	4
6,001 - 9,000	18	2	1	1	2	2	3	4	4	4
9,001 - 12,000	20	1	1	1	2	2	2	2	2	2
12,001 - 16,000	18	4	1	1	1	1	1	1	1	1
16,001 - 20,000	18	4	1	1	1	1	1	1	1	1
20,001 Y MAS	18	6	1	1	2	2	2	2	2	2
SIN INGRESO	1,744	1,309	53	59	41	62	39	59	59	11
NO DECLARADO	1,200,537	27,310	26,419	39,889	51,487	107,857	159,018	452,862	295,462	295,462
AGRICULTORES	2,185,822	1,916	1,001	8,170	5,358	8,007	19,747	8,629	8,629	8,629
MENOS DE 500	2,185,822	5,473	8,170	8,170	10,668	19,486	78,189	47,141	47,141	47,141
500 - 1,000	4,380,020	8,030	12,499	16,408	38,323	57,227	148,248	115,593	115,593	115,593
1,001 - 2,000	2,581,650	3,834	6,809	9,091	19,938	33,658	103,742	73,967	73,967	73,967
2,001 - 4,000	58,787	482	9,62	1,186	3,658	7,80	27,350	16,340	16,340	16,340
4,001 - 6,000	20,670	142	113	304	1,385	2,454	10,470	5,261	5,261	5,261
6,001 - 9,000	62	34	70	74	395	707	3,036	1,430	1,430	1,430
9,001 - 12,000	5,843	35	149	77	149	259	974	443	443	443
12,001 - 16,000	1,595	18	14	14	86	159	554	255	255	255
16,001 - 20,000	614	21	19	18	89	139	554	255	255	255
20,001 Y MAS	985	25	19	31	89	139	554	255	255	255
SIN INGRESO	3,455	169	138	91	172	273	662	1,411	1,411	654
NO DECLARADO	132,127	4,506	5,282	6,283	8,141	15,089	18,713	39,044	39,044	24,803

NOTA: F. EXCLUYE TRABAJADORES FAMILIARES NO REMUNERADOS



POBLACION DE 12 AÑOS Y MAS ECONOMICAMENTE ACTIVA POR TAMAÑO DEL CENTRO POBLADO  
SEGUN SEXO Y GRUPOS DE OCUPACIONES

TOTAL NACIONAL

TAMAÑO DEL CENTRO POBLADO

SEXO Y GRUPOS DE OCUPACIONES	TOTAL	MENOS DE 1.000		1.000 A 2.520		2.520 A 5.000		5.000 A 10.000		10.000 A 20.300		20.300 A 50.000		50.000 A 100.000		100.000 A 500.000		
		TOTAL	A	A	A	A	A	A	A	A	A	A	A	A	A	A	A	MAS
GRAN GRUPO 0/1.....	4.693.768	619.918	183.312	131.446	175.277	220.297	432.537	571.684	1.434.460	1.434.460	944.867							
GRAN GRUPO 0/1.....	495.035	14.145	10.728	9.989	16.756	22.276	43.718	66.583	195.542	195.542	113.178							
GRAN GRUPO 2.....	576.241	1.340	7.992	7.837	13.822	1.858	6.209	11.095	36.793	36.793	17.295							
GRAN GRUPO 3.....	497.784	27.603	16.258	13.245	13.023	17.489	40.351	69.701	200.164	200.164	154.568							
GRAN GRUPO 4.....	552.989	57.824	16.700	14.781	22.292	54.283	86.153	168.290	119.229	119.229	119.229							
GRAN GRUPO 5.....	523.901	364.685	43.357	22.092	17.608	15.139	22.105	14.503	1.234	1.234	17.652							
GRAN GRUPO 7/8/9.....	1.881.009	152.652	42.812	57.304	78.216	104.142	205.385	248.819	583.560	583.560	398.740							
BUSCANDO TRABAJO																		
POR PRIMERA VEZ.....	146.323	12.141	6.147	5.204	6.974	9.618	15.777	19.948	43.472	43.472	27.022							
GRAN GRUPO 0/1.....	3.387.892	553.244	131.127	131.803	131.436	163.485	315.726	401.307	953.302	953.302	633.462							
GRAN GRUPO 2.....	262.744	7.603	5.371	4.512	8.249	11.071	22.781	37.843	105.801	105.801	59.476							
GRAN GRUPO 3.....	574.523	1.204	8.465	7.746	1.627	1.650	5.591	9.849	30.743	30.743	15.248							
GRAN GRUPO 4.....	331.009	22.101	11.630	10.779	6.046	8.191	18.908	30.431	87.969	87.969	72.023							
GRAN GRUPO 5.....	270.800	155.589	41.430	21.459	17.058	10.543	21.958	28.801	126.150	126.150	91.312							
GRAN GRUPO 6.....	509.373	334.066	42.128	21.459	17.058	14.692	21.321	16.092	51.561	51.561	27.561							
GRAN GRUPO 7/8/9.....	1.637.027	159.236	57.144	52.054	70.861	93.791	182.459	219.579	497.556	497.556	324.537							
BUSCANDO TRABAJO																		
POR PRIMERA VEZ.....	74.250	7.752	3.660	2.943	3.927	5.176	8.251	9.881	20.376	20.376	12.304							
GRAN GRUPO 0/1.....	1.305.876	66.674	32.195	29.543	43.841	56.802	115.811	170.377	478.138	478.138	311.405							
GRAN GRUPO 2.....	232.291	6.540	5.357	5.447	8.487	11.205	20.937	30.835	89.781	89.781	53.702							
GRAN GRUPO 3.....	84.718	136	127	195	208	618	1.246	4.050	2.047	2.047	2.047							
GRAN GRUPO 4.....	234.716	4.334	2.788	1.156	6.777	9.299	21.443	39.270	112.215	112.215	82.545							
GRAN GRUPO 5.....	342.189	22.337	10.652	8.972	12.569	15.742	32.925	17.222	41.840	41.840	28.617							
GRAN GRUPO 6.....	15.518	10.519	1.239	623	530	646	782	42.092	120.537	120.537	85.593							
GRAN GRUPO 7/8/9.....	2.453.982	134.616	5.658	5.240	7.355	10.351	22.924	28.619	86.204	86.204	64.203							
BUSCANDO TRABAJO																		
POR PRIMERA VEZ.....	72.073	4.389	2.507	2.261	3.047	4.442	7.526	10.067	23.116	23.116	14.718							

POBLACION DE 12 AÑOS Y MAS ECONOMICAMENTE ACTIVA OCUPADA POR TAMAÑO DEL CENTRO POBLADO SEGUN SEXO Y GRUPOS DE OCUPACIONES TOTAL NACIONAL

SEXO Y GRUPOS DE OCUPACIONES	T A M A Ñ O D E L C E N T R O P O B L A D O										
	T O T A L	MEJOS DE	1.000 A	2.510 A	5.000 A	10.000 A	20.000 A	50.000 A	100.000 A	500.000 Y MAS	
T O T A L	4.226.783	575.651	143.425	114.452	153.366	191.038	383.428	509.158	1.296.364	857.721	
GRAN GRUPO 1	48.350	18.036	10.576	9.878	16.384	22.056	43.472	67.872	193.030	111.469	
GRAN GRUPO 2	76.310	9.550	7.856	7.269	12.712	17.050	30.070	40.862	104.287	50.008	
GRAN GRUPO 3	506.442	9.550	7.856	7.269	12.712	17.050	30.070	40.862	104.287	50.008	
GRAN GRUPO 4	488.488	27.199	14.110	13.133	18.332	23.116	43.430	66.835	165.334	117.199	
GRAN GRUPO 5	442.659	37.351	17.197	14.424	21.929	25.782	53.051	70.002	187.967	114.306	
GRAN GRUPO 6	520.485	363.617	43.753	21.841	17.323	14.869	21.708	14.167	16.594	7.513	
GRAN GRUPO 7/8/9	1.603.176	122.547	50.510	46.916	64.697	86.319	176.028	211.490	504.611	340.058	
V A R O N E S	1.351.878	515.585	115.517	88.714	114.473	141.358	279.695	356.696	863.652	576.208	
GRAN GRUPO 1	259.554	7.544	5.509	4.483	8.172	10.955	22.534	37.375	104.463	58.518	
GRAN GRUPO 2	56.722	1.195	733	733	1.593	1.635	3.225	9.733	30.395	15.057	
GRAN GRUPO 3	86.722	3.466	2.867	2.734	4.683	6.408	11.066	29.504	95.284	49.285	
GRAN GRUPO 4	576.961	2.447	1.386	1.314	2.883	4.006	7.308	12.910	36.964	18.934	
GRAN GRUPO 5	476.717	15.323	7.205	5.672	9.161	10.311	21.611	28.110	148.978	69.976	
GRAN GRUPO 6	505.025	41.921	21.220	16.786	14.440	20.342	33.765	43.333	15.373	7.207	
GRAN GRUPO 7/8/9	1.400.317	110.882	45.375	42.579	53.226	77.927	156.816	188.150	433.451	235.931	
M U J E R E S	1.173.905	60.246	28.708	26.153	38.493	49.680	104.135	152.462	432.732	281.513	
GRAN GRUPO 1	229.469	6.422	5.317	5.325	8.412	11.101	20.758	30.476	98.567	52.951	
GRAN GRUPO 2	8.588	136	127	88	191	205	412	1.232	3.986	2.011	
GRAN GRUPO 3	276.714	4.451	3.794	4.085	4.829	9.070	20.943	33.239	109.143	80.173	
GRAN GRUPO 4	113.927	4.732	2.772	2.772	4.185	9.052	16.482	40.366	104.366	27.615	
GRAN GRUPO 5	135.821	10.021	5.272	4.091	6.157	5.012	9.652	16.482	40.366	27.615	
GRAN GRUPO 6	15.406	1.592	1.272	867	1.257	1.549	3.250	4.182	118.291	64.302	
GRAN GRUPO 7/8/9	2.022.859	11.465	4.435	4.337	5.371	8.397	19.717	23.340	71.130	54.127	

TOTAL DE VIVIENDAS OCUPADAS POR TAMAÑO DEL CENTRO POBLADO SEGUN ENTIDADES FEDERALES

TOTAL NACIONAL

ENTIDADES FEDERALES	T A M A Ñ O		D E L		C E N T R O		P O B L A D O		500000 Y MAS	
	TOTAL	1000 DE MENOS	1000 A 2499	2500 A 4999	5000 A 9999	10000 A 19999	20000 A 49999	50000 A 99999		
<b>VENEZUELA</b> .....	2 717 357	411 414	105 028	89 439	108 261	135 867	251 595	321 240	793 377	507 146
DISTRITO FEDERAL .....	435 471	3 341	858	667	3 123	3 087	16 632	29 851	152 152	225 760
<b>ESTADOS:</b>										
Anzoátegui .....	121 339	17 832	2 884	5 615	3 725	9 420	18 067	37 202	26 594	-
Apure .....	13 324	3 229	3 229	2 086	1 317	1 942	-	9 501	-	-
Aragua .....	172 572	10 130	3 240	3 439	8 539	9 003	16 379	45 725	76 117	-
Batavia .....	59 087	19 438	6 624	536	4 475	7 646	-	-	20 366	-
Bolívar .....	124 355	13 742	3 030	1 864	4 582	2 173	5 695	-	93 279	-
Carabobo .....	204 494	9 110	1 473	2 490	1 545	11 165	29 191	28 623	-	120 897
Cojedes .....	24 114	6 241	1 226	1 482	909	2 059	12 197	-	-	-
Falcón .....	87 075	29 177	6 183	4 544	6 261	6 986	5 314	28 610	-	-
Guárico .....	69 403	13 631	3 577	2 934	4 496	4 376	9 768	30 621	-	-
Lara .....	167 255	37 697	6 401	3 760	5 395	2 261	12 049	9 551	90 141	-
Mérida .....	86 677	30 324	5 436	6 359	1 475	3 204	11 312	28 567	-	-
Miranda .....	292 545	22 475	6 020	6 444	4 910	4 672	45 053	32 302	170 661	-
Monagas .....	65 099	15 161	6 498	5 231	5 147	7 035	-	26 027	-	-
Nueva Esparta .....	35 476	3 460	3 512	6 047	7 170	6 279	9 008	-	-	-
Portuguesa .....	75 927	20 468	3 859	3 156	6 350	2 253	11 443	28 398	-	-
Sucre .....	98 259	28 876	9 182	4 969	8 577	6 066	-	11 159	29 431	-
Táchira .....	119 950	34 939	7 154	3 264	9 481	13 261	14 480	-	37 411	-
Trujillo .....	81 119	30 719	8 462	5 820	7 925	3 550	5 732	-	18 911	-
Yareacuy .....	54 101	13 579	3 454	1 450	6 868	7 818	10 821	10 311	-	-
Zulia .....	293 671	30 229	12 417	10 826	5 991	21 611	18 010	10 378	23 720	160 489
<b>TERRITORIOS FEDERALES:</b>										
Amazonas .....	8 348	2 832	-	455	-	-	5 061	-	-	-
Delta Amacuro .....	9 500	4 610	309	-	-	-	4 581	-	-	-
<b>DEPENDENCIAS FEDERALES</b>	156	156	-	-	-	-	-	-	-	-

Nota: Excluye viviendas familiares ocupadas de uso ocasional.







## TOTAL DE VIVIENDAS POR CATEGORIA DE OCUPACION SEGUN TAMAÑO DEL CENTRO POBLADO

## TOTAL NACIONAL

CATEGORIA DEL CENTRO POBLADO	TOTAL	CATEGORIA DE OCUPACION		CATEGORIA DE OCUPACION		EN CONSTRUCCION	
		NUMERO	O/O	NUMERO	O/O	NUMERO	O/O
TOTAL NACIONAL	5,114,777	87,214,516,735	5,3	342,976	11,0	54,444	1,7
MÁS DE 1,000,000	508,642	3,679,709,844	5,4	89,868	17,7	7,160	1,4
1,000 - 2,459,000	128,268	819,600,940	5,7	20,172	15,7	3,006	2,3
2,500 - 4,999,000	130,775	875,406	5,7	14,277	14,2	3,059	3,0
5,000 - 9,999,000	132,943	607,071	5,6	20,528	15,5	4,054	3,1
10,000 - 49,999,000	108,261	755,102	5,6	14,101	9,2	3,767	2,4
50,000 - 99,999,000	282,182	1,720,049	5,5	30,984	11,7	6,841	2,4
100,000 - 499,999,000	367,145	521,240	8,0	72,682	8,1	17,027	1,9
500,000 - 999,999,000	924,322	89,411,088	5,2	72,682	8,1	14,135	1,8
MÁS DE 1,000,000	557,503	507,146	91,0	44,925	8,1	5,432	1,2

NOTA: EXCLUYE VIVIENDAS FAMILIARES OCUPADAS DE USO OCASIONAL

VIVIENDAS FAMILIARES DESOCUPADAS POR MOTIVO DE LA DESOCUPACION  
SEGUN TAMAÑO DEL CENTRO POBLADO

TOTAL NACIONAL

TAMAÑO DEL CENTRO POBLADO	TOTAL	ALQUILER	MOTIVO VENTA	DE LA DESOCUPACION		OTRA CONDICION
				ALQUILER C VENTA	OCASIONAL	
TOTAL	342,720	7,171	44,242	19,285	100,563	67,361
MEÑOS DE 1,000	89,767	7,420	2,788	1,406	4,059	30,034
1,000 - 2,499	20,117	2,995	1,493	571	9,445	3,862
2,500 - 4,999	14,265	2,287	745	62	5,21	4,770
5,000 - 9,999	20,455	3,692	1,100	974	4,439	4,433
10,000 - 19,999	34,072	5,170	8,914	3,543	6,109	6,967
20,000 - 49,999	32,852	7,247	7,822	2,049	6,307	9,368
50,000 - 99,999	75,246	15,152	24,599	5,980	9,629	19,886
100,000 Y MAS	44,908	9,938	14,512	3,525	4,629	12,304

VIVIENDAS FAMILIARES DESOCUPADAS



VIVIENDAS FAMILIARES OCUPADAS POR NUMERO TOTAL DE CUARTOS SEGUN TAMAÑO DEL CENTRO POBLADO

TOTAL NACIONAL

TAMAÑO DEL CENTRO POBLADO	TOTAL	1	2	3	4	5	6	7 Y MAS	NO DECLARADO
TOTAL NACIONAL	2,768,674	293,232	458,948	618,797	660,902	348,424	167,933	145,491	34,947
1,000 - 2,459.....	65,712	172,557	107,886	74,543	25,456	10,635	7,873	5,550	5,550
2,500 - 4,999.....	164,236	18,400	27,884	26,006	11,196	4,676	3,634	1,299	1,299
5,000 - 9,999.....	83,076	9,818	18,076	20,458	20,418	9,856	4,564	3,384	1,047
10,000 - 15,999.....	107,021	9,832	18,076	20,458	20,418	16,220	7,108	5,574	1,604
16,000 - 49,999.....	135,469	11,554	21,210	31,385	59,305	35,718	9,634	7,451	1,575
50,000 - 99,999.....	250,503	24,875	39,800	54,206	59,927	47,452	18,265	15,335	3,059
100,000 - 455,999...	320,108	28,240	48,550	74,079	77,608	117,372	56,320	55,217	3,059
456,000 Y MAS.....	791,579	78,555	107,849	161,305	204,434	117,372	56,320	55,217	3,059
TOTAL	504,955	55,220	77,042	117,146	118,179	68,044	33,203	28,748	7,412

NOTA: EXCLUYE VIVIENDAS CLASIFICADAS COMO OTRA CLASE (TRAILERS, LOCALES DE TRAEJO, ETC) Y VIVIENDAS FAMILIARES OCUPADAS DE USO SEASIONAL

CUADRO V.31

VIVIENDAS FAMILIARES OCUPADAS POR NUMERO DE CUARTOS PARA DORMIR  
SEGUN TAMAÑO DEL CENTRO POBLADO

## TOTAL NACIONAL

TAMAÑO DEL CENTRO POBLADO	V I V I E N D A S F A M I L I A R E S O C U P A D A S							NO 7 Y MAS DECLARADO
	1	2	3	4	5	6	7 Y MAS	
TOTAL	690,236	841,558	741,001	266,777	74,916	23,539	13,700	34,947
MEJORES DE 21,000...	100,652	114,242	81,741	19,471	4,982	1,707	928	5,550
10,000 - 21,000...	128,372	141,057	29,732	7,797	2,150	676	364	1,298
1,000 - 10,000...	83,071	27,116	21,590	6,878	2,063	561	304	1,047
5,000 - 10,000...	107,921	26,589	34,323	16,427	3,235	931	496	1,604
10,000 - 15,000...	135,469	32,353	39,402	13,772	4,131	1,206	675	1,575
20,000 - 45,000...	250,963	60,868	71,768	26,083	8,082	2,433	1,352	3,034
50,000 - 99,999...	320,168	69,326	77,293	33,640	10,191	3,033	1,719	3,527
100,000 - 499,999...	791,579	176,037	220,478	96,343	33,961	10,853	5,749	9,527
500,000 Y MAS.....	504,995	120,838	142,870	50,166	13,501	5,894	2,744	7,413

NOTA: EXCLUYE VIVIENDAS CLASIFICADAS COMO OTRA CLASE (TRAILERS, LOCALES DE TRABAJO, ETC)  
Y VIVIENDAS FAMILIARES OCUPADAS DE USO OCASIONAL

VIVIENDAS FAMILIARES OCUPADAS POR TENENCIA DE LA VIVIENDA  
SEGUN TAMAÑO DEL CENTRO POBLADO

TOTAL NACIONAL

TAMAÑO DEL CENTRO POBLADO	VIVIENDAS FAMILIARES OCUPADAS POR TENENCIA				OTRA FORMA	TENENCIA NO DECLARADA
	TOTAL	GRUPIA	ALQUILADA	PCR		
T O T A L .....	2.709.674	2.033.504	482.928	182.235	10.037	
MEÑOS DE 1.000.....	410.202	347.615	12.118	45.664	1.845	
1.000 - 2.499.....	104.426	85.073	9.631	9.307	340	
2.500 - 4.999.....	83.071	66.052	10.468	6.211	504	
5.000 - 9.999.....	107.921	82.894	16.312	8.211	465	
10.000 - 19.999.....	252.669	172.834	24.136	14.738	1.015	
20.000 - 49.999.....	320.108	237.531	42.617	16.685	1.027	
50.000 - 99.999.....	791.579	576.247	166.920	43.670	2.539	
100.000 - 499.999.....	564.995	344.790	131.573	26.745	1.887	
500.000 Y MAS.....						

NOTA: EXCLUYE VIVIENDAS CLASIFICADAS COMO OTRA CLASE (TRAILERS, LOCALES DE TRABAJO, ETC) Y VIVIENDAS FAMILIARES OCUPADAS DE USO OCASIONAL

CUADRO V.33

VIVIENDAS FAMILIARES OCUPADAS PROPIAS PAGANDESE TODAVIA POR TAMAÑO DEL CENTRO POBLADO SEGUN TIPO DE VIVIENDA Y ESCALA DE AMORTIZACION MENSUAL

TOTAL NACIONAL

TIPO DE VIVIENDA Y ESCALA DE AMORTIZACION MENSUAL	TAMAÑO DEL CENTRO POBLADO										500000 MAS
	MESES DE 1000	2500	5000	10000	20000	50000	100000	500000			
TOTAL	2699	4999	9999	19999	49999	99999	459999	1000000	459999	1049001	500000
HASTA 2500	17259	12306	15672	18164	48182	62486	198132	7424	36440	17426	1049001
2501 - 5000	14275	10261	11773	12955	29593	35288	7424	32159	11526	27426	500000
5001 - 10000	264	240	1646	1684	4296	5739	29937	29937	17466	27161	20091
10001 - 20000	190	216	523	3514	3649	647	27161	20091	94899	14043	94899
20001 - 30000	106	63	486	282	2653	3083	14043	94899	4548	2123	94899
30001 - 40000	27	25	148	55	738	769	4548	2123	15925	1925	94899
40001 - 50000	23	10	53	23	244	292	15925	1925	2569	1925	94899
50001 Y MAS	13	7	37	17	2421	3188	7979	4688	95216	49447	94899
NO DECLARADO	2052	739	1490	1678	40519	47665	95216	49447	23603	4677	94899
CASA O BUENTA	17021	13092	11682	12844	28593	32477	58465	23603	4677	94899	94899
HASTA 2500	14989	9652	11055	1263	3521	4396	94899	4677	94899	94899	94899
2501 - 5000	227	254	504	710	2240	3237	8786	5984	3810	482	94899
5001 - 10000	157	147	455	525	2104	2869	9223	6883	482	482	94899
10001 - 20000	91	77	347	184	1185	189	482	482	482	482	94899
20001 - 30000	27	24	110	48	301	327	1029	482	482	482	94899
30001 - 40000	27	23	110	48	22	276	1982	510	510	510	94899
40001 - 50000	19	13	47	22	186	186	1982	510	510	510	94899
50001 Y MAS	13	6	47	22	186	186	1982	510	510	510	94899
NO DECLARADO	2037	731	945	946	2187	2589	4798	2623	4798	2623	94899
APARTAMENTO EN EDIFICIO	162	191	681	1168	7663	15021	98916	55454	98916	55454	94899
CASA O QUINTA	72	53	291	111	1200	2811	18961	12837	18961	12837	94899
HASTA 2500	209	9	11	376	775	1341	23069	6849	23069	6849	94899
2501 - 5000	41	10	43	11	276	1074	3502	2151	3502	2151	94899
5001 - 10000	4	69	141	110	1545	378	1028	13609	378	1028	94899
10001 - 20000	4	29	139	96	1668	1875	2889	9874	1875	2889	94899
20001 - 30000	4	2	38	1	379	236	1209	478	236	1209	94899
30001 - 40000	4	1	5	1	478	253	1167	412	253	1167	94899
40001 - 50000	1	1	10	5	594	594	181	2065	594	181	94899
50001 Y MAS	15	9	25	45	257	594	181	2065	594	181	94899
NO DECLARADO	15	9	25	45	257	594	181	2065	594	181	94899

NCTA: EXCLUYE VIVIENDAS FAMILIARES CLASIFICADAS COMO OTRA CLASE (TRAILERS, LOCALES DE TRABAJO, ETC) Y VIVIENDAS FAMILIARES OCUPADAS DE USO OCASIONAL

VIVIENDAS FAMILIARES OCUPADAS, ALQUILADAS POR TAMAÑO DEL CENTRO POBLADO SEGUN TIPO DE VIVIENDA Y ALQUILER MENSUAL

TOTAL NACIONAL	TAMAÑO DEL CENTRO POBLADO												
	MENOS DE 1000		1000 A 2500		5000 A 10000		20000 A 49999		50000 A 99999		100000 A 499999		500000 Y MAS
TOTAL	DE 1000	2500	5000	10000	20000	50000	100000	200000	500000	1000000	2000000	5000000	10000000
ALQUILER MENSUAL	2499	4999	9999	19999	49999	99999	199999	499999	999999	1999999	4999999	9999999	19999999
TOTAL	15,118	10,468	16,312	24,136	42,617	66,920	169,153	66,920	131,573				
HASTA 250	9,631	5,284	6,375	9,342	14,505	13,452	30,773	30,773	22,856				
501 - 750	2,468	1,529	2,121	3,184	4,024	3,709	4,934	4,934	3,642				
751 - 1000	262	162	218	312	384	354	462	462	342				
1001 - 2000	23,939	14,429	19,551	28,777	46,549	70,842	181,641	70,842	106,842				
2001 - 3000	73	45	61	87	108	100	131	131	97				
3001 - 4000	24	9	121	167	209	190	244	244	180				
4001 - 5000	17	8	53	74	90	83	106	106	78				
5001 Y MAS	22	8	33	46	56	51	65	65	48				
NO DECLARADO	4,425	2,425	3,333	4,999	7,999	11,999	30,999	11,999	17,999				
CASA O QUINTA	276,118	160,514	217,877	324,741	527,741	797,741	2,027,741	797,741	1,177,741				
HASTA 250	159,759	87,479	113,232	171,114	267,114	402,114	1,067,114	402,114	607,114				
501 - 750	48,856	28,479	37,812	56,741	85,114	127,114	337,114	127,114	197,114				
751 - 1000	1,996	1,284	1,712	2,574	3,912	5,812	15,412	5,812	8,712				
1001 - 2000	165	101	137	201	297	437	1,141	437	651				
2001 - 3000	2,188	1,312	1,712	2,574	3,912	5,812	15,412	5,812	8,712				
3001 - 4000	53	30	40	59	88	128	341	128	191				
4001 - 5000	2,076	1,284	1,712	2,574	3,912	5,812	15,412	5,812	8,712				
5001 Y MAS	16	7	9	13	19	27	71	27	40				
NO DECLARADO	2,708	1,613	2,121	3,184	4,924	7,364	19,412	7,364	10,924				
APARTAMENTO EN EDIFICIO CASA O QUINTA	11,127	933	393	522	647	812	2,112	812	1,297				
HASTA 250	144,159	320	324	1,018	1,583	2,484	19,484	2,484	3,729				
501 - 750	10,106	34	36	108	162	246	1,936	246	369				
751 - 1000	5,156	2	2	6	9	14	106	14	21				
1001 - 2000	34,919	23	23	72	108	162	1,212	162	246				
2001 - 3000	16,252	13	10	30	45	68	516	68	102				
3001 - 4000	7,252	4	4	12	18	27	204	27	40				
4001 - 5000	2,213	1	1	3	4	6	48	6	9				
5001 Y MAS	1,727	2	1	4	6	9	72	9	14				
NO DECLARADO	3,154	135	10	18	35	53	365	53	79				
PIEZA EN CASA, QUINTA O APARTAMENTO	36,443	666	401	799	1,557	2,427	15,526	2,427	3,638				
HASTA 250	15,185	300	288	576	1,152	1,728	11,004	1,728	2,592				
501 - 750	7,594	22	22	44	66	99	636	99	144				
751 - 1000	7,514	22	35	69	103	154	1,002	154	231				
1001 - 2000	3,122	29	12	23	34	51	336	51	76				
2001 - 3000	4,000	14	11	22	33	50	336	50	75				
3001 - 4000	3,000	11	8	16	24	36	240	36	54				
4001 - 5000	4,000	14	11	22	33	50	336	50	75				
5001 Y MAS	5,000	17	13	26	39	58	396	58	87				
NO DECLARADO	5,000	17	13	26	39	58	396	58	87				

Nota: Excluye viviendas familiares clasificadas como otra clase (trawlers, locales de trabajo, etc.) y viviendas familiares ocupadas de uso ocasional.

VIVIENDAS FAMILIARES OCUPADAS, ALQUILADAS POR TAMAÑO DEL CENTRO POBLADO  
SEGUN TIPO DE VIVIENDA Y ALQUILER MENSUAL

TOTAL NACIONAL

TIPO DE VIVIENDA Y ALQUILER MENSUAL	TAMAÑO DEL CENTRO POBLADO									
	1000 A	2500 A	5000 A	10000 A	20000 A	50000 A	100000 A	500000 Y MAS		
PIEZA EN CASA DE										
VECINDAD.....	17,089	264	284	382	660	1,340	1,741	6,608	5,784	
HASTA 250.....	7,943	192	199	257	476	877	856	2,747	2,350	
501 - 1000.....	2,564	12	12	13	13	13	205	2,748	1,135	
1001 - 2000.....	6,633	14	17	20	18	28	70	173	1,299	
2001 - 3000.....	-	-	-	-	-	-	-	-	-	
3001 - 4000.....	-	-	-	-	-	-	-	-	-	
4001 - 5000.....	-	-	-	-	-	-	-	-	-	
5001 Y MAS.....	-	-	-	-	-	-	-	-	-	
NO DECLARADO.....	4	-	-	-	-	-	1	3	-	
VIVIENDA RUSTICA.....	2,144	-	-	-	-	-	-	-	-	
HASTA 250.....	1,236	-	-	-	-	-	-	-	-	
501 - 1000.....	97	-	-	-	-	-	-	-	-	
1001 - 2000.....	47	-	-	-	-	-	-	-	-	
2001 - 3000.....	-	-	-	-	-	-	-	-	-	
3001 - 4000.....	-	-	-	-	-	-	-	-	-	
4001 - 5000.....	-	-	-	-	-	-	-	-	-	
5001 Y MAS.....	-	-	-	-	-	-	-	-	-	
NO DECLARADO.....	708	-	-	-	-	-	-	-	-	
VIVIENDA IMPROVISADA.....	12,933	869	739	881	922	1,787	1,995	5,474	1,903	
HASTA 250.....	9,174	680	609	776	744	1,262	1,442	2,366	1,400	
501 - 1000.....	2,582	23	23	28	18	27	71	233	140	
1001 - 2000.....	587	16	19	19	18	21	71	233	140	
2001 - 3000.....	-	-	-	-	-	-	-	-	-	
3001 - 4000.....	-	-	-	-	-	-	-	-	-	
4001 - 5000.....	-	-	-	-	-	-	-	-	-	
5001 Y MAS.....	-	-	-	-	-	-	-	-	-	
NO DECLARADO.....	1,076	65	51	63	59	107	169	269	179	

Nota: Excluye viviendas familiares clasificadas como otra clase (trasteros, locales de trabajo, etc.) y viviendas familiares ocupadas de uso ocasional.

VIVIENDAS FAMILIARES OCUPADAS POR MATERIAL PREDOMINANTE EN LAS PAREDES EXTERIORES SEGUN TAMAÑO DEL CENTRO POBLADO

TOTAL NACIONAL

VIVIENDAS FAMILIARES OCUPADAS

MATERIAL PREDOMINANTE EN LAS PAREDES EXTERIORES

TAMAÑO DEL CENTRO POBLADO	TOTAL	BLOQUE O LADRILLO		FRISADO		MADERA ASERRADA		ADOCHE		MATERIALES TERIALES	
		LADRILLO	LADRILLO	FRISADO	FRISADO	ASERRADA	ASERRADA	FRISADO	FRISADO	FRISADO	FRISADO
TOTAL	2,708,674	1,711,484	319,532	86,421	57,187	154,645	165,417	194,168			
MEÑOS DE 1,000	110,202	117,078	49,400	3,859	1,916	50,464	172,607	43,168			
1,000 - 2,499	1,044,426	59,742	15,300	1,871	1,076	11,904	8,425	6,121			
2,500 - 4,999	83,071	50,266	12,070	1,359	1,429	8,533	4,738	4,676			
5,000 - 9,999	107,921	67,632	13,974	2,388	1,151	12,123	5,549	5,112			
10,000 - 19,999	135,469	90,755	17,592	2,857	2,535	11,280	4,036	6,414			
20,000 - 49,999	250,903	163,481	32,750	6,100	7,793	15,905	6,007	18,867			
50,000 - 99,999	320,108	222,704	35,729	13,998	7,444	13,491	5,730	21,112			
100,000 - 499,999	791,579	565,324	88,754	33,928	17,963	21,071	6,731	57,808			
500,000 Y MAS	504,995	374,512	53,961	20,081	13,880	9,707	1,794	31,060			

Nota: Excluye viviendas familiares clasificadas como otras clases (trallero, locales de trabajo, etc.) y viviendas familiares ocupadas de uso ocasional.

VIVIENDAS FAMILIARES OCUPADAS POR MATERIAL PREDOMINANTE EN EL TECHO  
SEGUN TAMAÑO DEL CENTRO POBLADO

## TOTAL NACIONAL

## VIVIENDAS FAMILIARES OCUPADAS

TAMAÑO DEL CENTRO POBLADO	TOTAL	MATERIAL PREDOMINANTE EN EL TECHO					OTROS MA- TERIALES (CANAS LA- TA PALMA)
		PLATA- BANDA	TEJA	ASBESTO Y SIMILARES	LAPINA METALICA ZINC Y SIMIL.		
TOTAL NACIONAL	2.702.674	841.485	166.262	327.842	1.206.438	46.957	
MENOS DE 1.000.....	410.202	6.724	28.333	21.420	206.855	31.401	
1.000 - 4.999.....	183.054	5.903	5.596	20.465	63.179	1.961	
5.000 - 9.999.....	107.921	12.159	9.880	27.231	50.430	680	
10.000 - 19.999.....	135.469	16.518	11.676	28.710	57.348	803	
20.000 - 49.999.....	250.903	49.695	18.248	39.012	77.610	955	
50.000 - 99.999.....	320.108	105.572	24.795	58.644	142.137	1.811	
100.000 - 499.999..*	791.579	370.917	38.148	68.796	126.085	4.397	
500.000 Y MAS.....*	504.965	268.458	24.000	39.837	312.331	2.587	

Nota: Excluye viviendas familiares clasificadas como otra clase (tralleros, locales de trabajo, etc.) y viviendas familiares ocupadas de uso ocasional.



VIVIENDAS FAMILIARES OCUPADAS POR MATERIAL PREDOMINANTE EN EL PISO SEGUN TAMAÑO DEL CENTRO POBLADO

TOTAL NACIONAL

VIVIENDAS FAMILIARES OCUPADAS

TAMAÑO DEL CENTRO POBLADO	TOTAL	MATERIAL PREDOMINANTE EN EL PISO POSALCO, GRANITO C/PARMOL, CEMENTO, CA, LADRILLO, ETC	CEMENTO	TIERRA
T O T A L.....	2.708.674	768.990	1.737.444	202.240
MEHOS DE 1.000.....	410.202	7.192	280.199	122.811
1.000 - 2.499.....	104.426	4.759	90.481	9.186
2.500 - 4.999.....	83.071	5.435	72.010	5.626
5.000 - 9.999.....	107.521	11.775	90.039	6.107
10.000 - 19.999...	135.469	16.542	113.058	5.869
20.000 - 49.999...	250.903	47.995	191.514	11.394
50.000 - 99.999...	760.578	107.676	210.926	11.486
100.000 - 499.999..	1.100.000	337.979	232.071	28.109
500.000 Y MAS.....	564.993	240.217	236.176	8.602

Nota: Excluye viviendas familiares clasificadas como otra clase (tralleres, locales de trabajo, etc.) y viviendas familiares ocupadas de uso ocasional.

VIVIENDAS FAMILIARES OCUPADAS POR UBICACION DE LA INSTALACION PARA AGUA CORRIENTE POR TUBERIA SEGUN TAMAÑO DEL CENTRO POBLADO

TOTAL NACIONAL

TAMAÑO DEL CENTRO POBLADO	VIVIENDAS FAMILIARES OCUPADAS		UBICACION DE LA INSTALACION PARA AGUA CORRIENTE POR TUBERIA		NO TIENE
	TOTAL	DE LA	DE LA	DE LA	
2.708.674	1.644.920	665.319	398.435		
410.202	104.051	118.171	187.980		
MENOS DE 1.000.....	52.149	35.251	17.026		
1.000 - 2.499.....	42.882	56.743	13.592		
2.500 - 4.999.....	17.469	30.519	14.592		
5.000 - 9.999.....	82.558	72.418	28.858		
10.000 - 49.999.....	149.427	76.109	30.138		
50.000 - 99.999.....	214.861	160.971	59.801		
100.000 - 499.999.....	570.807	103.041	35.127		
500.000 Y MAS.....	165.927				

Nota: Excluye viviendas familiares clasificadas como otra clase (trailers, locales de trabajo, etc.) y viviendas familiares ocupadas de uso ocasional.

VIVIENDAS FAMILIARES OCUPADAS POR DISPONIBILIDAD DE SERVICIO DE ABASTECIMIENTO DE AGUA SEGUN TAMAÑO DEL CENTRO POBLADO

TOTAL NACIONAL

TAMAÑO DEL CENTRO POBLADO	TOTAL	SERVICIO DE ABASTECIMIENTO DE AGUA			OTROS MEDIOS
		ACUEDUCTO	DE PILA PUBLICA	DE CAMION TANQUE	
TOTAL	2.708.674	7.136.328	167.780	129.815	334.751
MEHOS DE 2.499.....	410.202	198.073	20.098	40.460	191.571
1.000 - 2.499....	187.076	79.358	4.337	6.096	14.815
2.500 - 4.999....	187.076	82.800	3.802	4.036	9.373
5.000 - 9.999....	107.921	62.800	5.207	3.579	10.882
10.000 - 19.999..	135.469	114.858	5.207	12.351	16.417
20.000 - 49.999..	250.503	205.352	13.523	12.351	16.417
50.000 - 99.999..	320.108	274.528	14.779	10.943	27.008
100.000 - 499.999.	791.579	657.925	28.569	27.948	37.117
500.000 Y MAS.....	504.555	451.871	12.489	20.023	20.613

Nota: Excluye viviendas familiares clasificadas como otra clase (trailers, locales de trabajo, etc.) y viviendas familiares ocupadas de uso ocasional.



VIVIENDAS FAMILIARES OCUPADAS POR DISPONIBILIDAD Y TIPO DE SERVICIO SANITARIO  
 , SEGUN TAMAÑO DEL CENTRO POBLADO

TOTAL NACIONAL

VIVIENDAS FAMILIARES OCUPADAS

TAMAÑO DEL CENTRO POBLADO	TOTAL	CON DISPONIBILIDAD DE SERVICIO SANITARIO EXCUSADO O M.C. CONECTADO		EXCUSADO DE MUYO O LLETRINA	NO TIENE
		A POZO SEPTICO	A CLOACA		
T. O. T. A. L.	2,708,676	2,248,640	1,534,159	334,100	640,205
MEHOS DE 1,000	411,212	181,023	14,730	27,877	230,175
1,000 - 2,499	104,626	81,368	24,870	48,456	22,915
2,500 - 4,999	83,071	68,241	23,192	32,174	33,058
5,000 - 9,999	107,921	95,152	47,965	27,042	14,830
10,000 - 15,999	155,660	119,541	61,354	26,525	14,729
20,000 - 45,999	256,905	223,549	137,617	35,677	15,928
50,000 - 99,999	326,108	293,517	207,891	47,099	27,354
100,000 - 499,999	791,519	735,370	596,633	45,983	26,591
500,000 Y MAS	504,955	472,468	399,892	48,569	36,843
				46,602	56,005
					32,527

Nota: Excluye viviendas familiares clasificadas como otra clase (inslow, locales de trabajo, etc.) E.T. y viviendas familiares ocupadas de uso ocasional.

VIVIENDAS FAMILIARES OCUPADAS POR CLASE DE ALUMBRADO SEGUN TAMANO DEL CENTRO POBLADO

TOTAL NACIONAL

VIVIENDAS FAMILIARES OCUPADAS

TAMANO DEL CENTRO POBLADO	TOTAL	CLASE DE ALUMBRADO				OTRO TIPO
		SERVICIO PUBLICO	PLANTA PROPIA	PLANTA TRICOLOR	OTRO TIPO	
TOTAL	709,674	2,390,457	18,135		310,082	
MESES DE 1,000.....	410,202	194,429	11,885		203,888	
1,000 - 2,499.....	104,426	91,600	692		12,130	
2,500 - 4,999.....	162,871	162,510	298		9,463	
5,000 - 9,999.....	152,071	106,510	378		6,943	
10,000 - 19,999.....	115,469	126,148	378		6,943	
20,000 - 49,999.....	250,903	236,271	831		13,801	
50,000 - 99,999.....	320,108	305,842	857		13,409	
100,000 - 499,999.....	791,579	761,880	1,879		27,820	
500,000 Y MAS.....	504,995	488,040	1,067		15,888	

Nota: Excluye viviendas familiares clasificadas como otra clase (trailers, locales de trabajo, etc.) y viviendas familiares ocupadas de uso ocasional.

VIVIENDAS FAMILIARES OCUPADAS POR COMESTIBLE UTILIZADO PARA COCINAR  
SEGUN TAMAÑO DEL CENTRO POBLADO

TOTAL NACIONAL

TAMAÑO DEL CENTRO POBLADO	TOTAL	COMBUSTIBLE UTILIZADO PARA COCINAR				ELECTRICIDAD	OTRA CLASE (LEÑA, CARBÓN)	NO COCINA
		GAS	GASOLINA O KEROSENE	ELECTRICIDAD	OTRA CLASE (LEÑA, CARBÓN)			
TOTAL NACIONAL	2,708,674	1,953,218	310,319	90,040	222,862	102,215		
MENOS DE 1,000	410,202	130,283	74,147	1,293	185,543	18,934		
1,000 - 2,499	104,426	65,697	21,781	706	11,649	4,595		
2,500 - 4,999	83,671	59,637	13,554	629	5,712	3,529		
5,000 - 9,999	107,921	77,717	17,234	2,918	5,109	4,448		
10,000 - 19,999	135,429	106,600	21,494	1,386	3,378	4,811		
20,000 - 49,999	250,403	193,949	37,508	7,795	7,040	8,701		
50,000 - 99,999	761,576	666,578	56,072	10,193	2,705	10,836		
100,000 y MAS	761,576	666,578	56,072	10,193	2,705	10,836		
500,000 y MAS	504,555	427,275	37,552	20,037	2,210	28,600		

Nota: Excluye viviendas familiares clasificadas como otra clase (trailers, locales de trabajo, etc.) y viviendas familiares ocupadas de uso ocasional.

VIVIENDAS FAMILIARES OCUPADAS POR EQUIPAMIENTO DEL HOGAR  
SEGUN TAMAÑO DEL CENTRO POBLADO

TOTAL NACIONAL

TAMAÑO DEL CENTRO POBLADO	TOTAL	EQUIPAMIENTO DEL HOGAR										AIRE ACONDICIONADO	NO TIENE
		VEHICULO DE USO FAMILIAR	REFRIGERADOR	SECADESA DE ROPA	CALENTADOR DE AGUA	TELEVISOR	TELEFONO	SECADORA DE ROPA	CALENTADOR DE AGUA	TELEVISOR	TELEFONO		
MENOS DE 1.000...	2.708.674	693.265	2.026.596	1.053.409	392.015	1.935.331	490.144	186.431	432.913				
1.000 - 2.499...	410.202	51.759	131.349	26.347	1.370	4.466	110.275	1.819	2.612	236.306			
2.500 - 4.999...	104.426	20.782	64.539	18.700	1.107	4.082	55.755	2.250	1.649	27.802			
5.000 - 9.999...	83.071	19.104	57.744	22.093	883	3.300	50.806	4.623	2.887	16.431			
10.000 - 19.999...	135.469	37.813	102.963	46.046	1.585	5.953	71.853	11.559	5.628	18.015			
20.000 - 49.999...	230.903	80.972	198.438	100.481	1.5914	6.960	94.750	14.314	8.592	19.026			
50.000 - 99.999...	201.076	67.458	174.518	100.481	1.0836	24.086	163.324	21.635	16.037	26.938			
100.000 - 499.999...	751.579	130.140	674.538	392.470	69.894	191.848	646.185	208.542	57.150	45.572			
500.000 Y MAS.....	504.555	201.229	447.486	255.786	33.039	104.863	440.127	147.745	68.978	18.530			

Nota: Excluye viviendas familiares clasificadas como otra clase (tralleras, locales de trabajo, etc.) y viviendas familiares ocupadas de uso ocasional.



CUADRO Y.45

VIVIENDAS FAMILIARES OCUPADAS POR TAMAÑO DEL CENTRO POBLADO SEGUN NUMERO TOTAL DE CUARTOS Y NUMERO DE OCUPANTES

TOTAL NACIONAL

NUMERO TOTAL DE CUARTOS Y NUMERO DE OCUPANTES	TAMAÑO DEL CENTRO P O B L A D O									
	MENOS DE 1000		1000 A 2500		5000 A 10000		20000 A 50000		100000 A 500000	
	TOTAL	A	TOTAL	A	TOTAL	A	TOTAL	A	TOTAL	A
1 CUARTO.....	2,704,674	104,626	83,071	107,921	133,469	256,903	320,108	791,379	504,995	500000
1 OCUPANTE.....	251,322	10,800	8,186	9,832	11,334	24,873	28,240	78,995	55,820	MAS
2 CUARTOS.....	551,322	10,800	8,186	9,832	11,334	24,873	28,240	78,995	55,820	
2 OCUPANTES.....	51,641	1,610	1,462	1,582	1,710	3,564	4,400	12,353	10,690	
3 CUARTOS.....	40,988	8,713	1,550	1,240	1,036	4,542	5,015	10,543	10,520	
3 OCUPANTES.....	44,945	8,532	1,239	1,679	1,833	4,267	4,441	12,784	8,797	
4 CUARTOS.....	32,687	7,549	1,101	881	1,141	1,333	3,002	3,449	8,661	
4 OCUPANTES.....	22,984	6,164	976	748	832	951	1,975	2,102	5,477	
5 CUARTOS.....	15,982	5,116	753	555	569	682	1,318	1,322	3,387	
5 OCUPANTES.....	10,552	3,805	349	379	406	790	859	2,091	1,352	
6 CUARTOS.....	6,935	2,465	327	241	252	263	504	504	1,267	
6 OCUPANTES.....	4,862	1,709	162	162	162	162	162	162	1,267	
7 CUARTOS.....	4,862	1,709	162	162	162	162	162	162	1,267	
7 OCUPANTES.....	4,862	1,709	162	162	162	162	162	162	1,267	
8 CUARTOS.....	4,862	1,709	162	162	162	162	162	162	1,267	
8 OCUPANTES.....	4,862	1,709	162	162	162	162	162	162	1,267	
9 CUARTOS.....	4,862	1,709	162	162	162	162	162	162	1,267	
9 OCUPANTES.....	4,862	1,709	162	162	162	162	162	162	1,267	
10 CUARTOS.....	4,862	1,709	162	162	162	162	162	162	1,267	
10 OCUPANTES.....	4,862	1,709	162	162	162	162	162	162	1,267	
11 CUARTOS.....	4,862	1,709	162	162	162	162	162	162	1,267	
11 OCUPANTES.....	4,862	1,709	162	162	162	162	162	162	1,267	
12 CUARTOS.....	4,862	1,709	162	162	162	162	162	162	1,267	
12 OCUPANTES.....	4,862	1,709	162	162	162	162	162	162	1,267	
13 CUARTOS.....	4,862	1,709	162	162	162	162	162	162	1,267	
13 OCUPANTES.....	4,862	1,709	162	162	162	162	162	162	1,267	
14 CUARTOS.....	4,862	1,709	162	162	162	162	162	162	1,267	
14 OCUPANTES.....	4,862	1,709	162	162	162	162	162	162	1,267	
15 CUARTOS.....	4,862	1,709	162	162	162	162	162	162	1,267	
15 OCUPANTES.....	4,862	1,709	162	162	162	162	162	162	1,267	
16 CUARTOS.....	4,862	1,709	162	162	162	162	162	162	1,267	
16 OCUPANTES.....	4,862	1,709	162	162	162	162	162	162	1,267	
17 CUARTOS.....	4,862	1,709	162	162	162	162	162	162	1,267	
17 OCUPANTES.....	4,862	1,709	162	162	162	162	162	162	1,267	
18 CUARTOS.....	4,862	1,709	162	162	162	162	162	162	1,267	
18 OCUPANTES.....	4,862	1,709	162	162	162	162	162	162	1,267	
19 CUARTOS.....	4,862	1,709	162	162	162	162	162	162	1,267	
19 OCUPANTES.....	4,862	1,709	162	162	162	162	162	162	1,267	
20 CUARTOS.....	4,862	1,709	162	162	162	162	162	162	1,267	
20 OCUPANTES.....	4,862	1,709	162	162	162	162	162	162	1,267	

Nota: Excluye viviendas familiares clasificadas como otra clase (trailers, locales de trabajo, etc.) y viviendas familiares ocupadas de uso ocasional.

VIVIENDAS FAMILIARES OCUPADAS POR TAMAÑO DEL CENTRO FOCLADO SEGUN NUMEROS TOTAL DE CUARTOS Y NUMERO DE OCUPANTES

TOTAL NACIONAL

NUMERO TOTAL DE CUARTOS Y NUMERO DE OCUPANTES	TAMAÑO DEL CENTRO P C B L A D O										100000 499999	50000 99999	100000 499999	500000 999999	1000000 4999999	5000000 MAS
	1000 2499	2500 4999	5000 9999	10000 19999	20000 49999	50000 99999	100000 199999	200000 499999	500000 999999	1000000 4999999						
4 CUARTOS.....	640.902	26.375	33.392	55.917	77.608	204.434	118.179									
1 OCUPANTE.....	23.824	3.959	1.284	1.224	1.938	6.756	3.746									
2 OCUPANTES.....	52.111	1.935	1.440	2.038	2.471	4.658	17.651									
3 OCUPANTES.....	80.570	2.475	2.162	2.958	3.881	7.279	10.354									
4 OCUPANTES.....	107.962	3.285	2.770	3.883	5.111	9.980	27.663									
5 OCUPANTES.....	102.107	3.177	2.770	3.689	4.536	9.458	38.560									
6 OCUPANTES.....	81.268	3.057	2.625	3.427	4.291	7.458	22.572									
7 OCUPANTES.....	63.806	2.792	2.428	3.140	3.946	7.158	19.294									
8 OCUPANTES.....	43.180	2.357	1.811	2.584	3.291	5.946	18.153									
9 OCUPANTES.....	31.189	1.744	1.370	1.866	2.501	4.291	11.931									
10 Y MAS.....	11.209	3.692	2.552	3.025	3.677	6.510	13.484									
5 CUARTOS.....	468.424	25.456	34.118	55.917	77.608	204.434	118.179									
1 OCUPANTE.....	9.744	1.115	472	537	847	1.194	1.657									
2 OCUPANTES.....	27.519	1.595	709	985	1.170	3.092	7.612									
3 OCUPANTES.....	36.246	2.099	1.077	1.355	1.807	3.004	5.768									
4 OCUPANTES.....	52.394	2.735	1.287	1.694	2.107	3.510	7.268									
5 OCUPANTES.....	67.552	3.522	1.707	2.190	2.864	4.569	10.217									
6 OCUPANTES.....	84.814	4.312	1.970	2.533	3.267	5.167	11.581									
7 OCUPANTES.....	96.914	5.104	2.241	2.933	3.893	5.957	16.557									
8 OCUPANTES.....	112.515	5.897	2.514	3.206	4.143	6.952	19.224									
9 OCUPANTES.....	129.842	6.690	2.787	3.499	4.492	7.746	22.222									
10 Y MAS.....	148.342	7.483	3.060	3.752	4.441	6.235	25.220									
6 CUARTOS.....	157.923	10.655	4.676	6.456	8.235	11.018	14.845									
1 OCUPANTE.....	3.803	420	119	285	326	477	1.103									
2 OCUPANTES.....	11.833	584	207	359	436	616	1.352									
3 OCUPANTES.....	14.659	754	270	459	552	782	1.706									
4 OCUPANTES.....	20.398	1.011	350	527	632	885	2.332									
5 OCUPANTES.....	27.378	1.311	468	708	858	1.185	3.137									
6 OCUPANTES.....	34.768	1.611	513	506	1.294	2.753	3.587									
7 OCUPANTES.....	43.768	1.911	620	614	1.392	2.585	3.410									
8 OCUPANTES.....	54.768	2.211	727	721	1.490	2.589	3.410									
9 OCUPANTES.....	65.768	2.511	834	828	1.588	2.592	3.410									
10 Y MAS.....	76.768	2.811	941	935	1.686	2.595	3.410									

Nota: Excluye viviendas familiares clasificadas como otra clase (trablers, locales de trabajo, etc.) y viviendas familiares ocupadas de uso ocasional.

VIVIENDAS FAMILIARES OCUPADAS POR TAMAÑO DEL CENTRO SOBLADO  
SEGUN AUPERC TOTAL DE CUARTOS Y NUMERO DE OCUPANTES

TOTAL NACIONAL

NUMERO TOTAL DE CUARTOS DE OCUPANTES	TAMAÑO DEL CENTRO SOBLADO										50000 A MAS
	1000 A MAS	2500 A MAS	5000 A MAS	10000 A MAS	20000 A MAS	50000 A MAS	100000 A MAS	500000 A MAS			
7 CUARTOS.....	4,284	1,970	3,118	4,239	8,302	9,714	26,926	14,698			
1 OCUPANTE.....	1,443	553	777	84	139	180	1,386	753			
2 OCUPANTES.....	3,566	107	118	166	329	427	1,254	1,217			
3 OCUPANTES.....	5,815	152	198	249	598	750	2,146	2,001			
4 OCUPANTES.....	9,134	425	118	328	424	982	1,102	3,492			
5 OCUPANTES.....	11,155	502	238	227	357	478	1,277	1,403			
6 OCUPANTES.....	15,501	435	230	217	380	566	1,099	1,350			
7 OCUPANTES.....	24,912	464	208	236	364	527	1,016	1,222			
8 OCUPANTES.....	34,952	359	176	227	324	468	907	1,179			
9 OCUPANTES.....	51,622	148	100	120	176	227	294	354			
10 Y MAS.....	12,588	1,024	423	430	654	982	1,506	1,954			
8 CUARTOS Y MAS.....	35,989	1,644	1,468	2,454	3,212	7,033	8,249	28,591			
1 OCUPANTE.....	1,844	773	51	79	130	178	585	515			
2 OCUPANTES.....	2,956	94	194	140	239	367	995	700			
3 OCUPANTES.....	4,776	232	135	166	200	459	556	1,086			
4 OCUPANTES.....	7,561	322	151	219	275	689	882	1,653			
5 OCUPANTES.....	9,364	341	179	248	340	916	1,021	4,129			
6 OCUPANTES.....	10,085	345	182	293	395	1,003	1,143	4,573			
7 OCUPANTES.....	16,174	331	165	296	390	908	967	3,873			
8 OCUPANTES.....	21,674	352	152	247	328	670	670	2,873			
9 OCUPANTES.....	30,064	280	110	126	217	266	430	4,529			
10 Y MAS.....	13,065	918	411	373	583	785	1,522	1,729			
NO DECLARADO.....	34,947	1,298	1,047	1,604	1,524	3,639	9,767	7,413			
1 OCUPANTE.....	9,048	1,195	313	417	400	760	926	2,675			
2 OCUPANTES.....	4,873	166	140	216	205	434	513	1,473			
3 OCUPANTES.....	4,688	559	141	121	199	398	498	1,424			
4 OCUPANTES.....	4,071	541	165	107	163	366	459	1,152			
5 OCUPANTES.....	3,164	93	85	136	139	310	312	865			
6 OCUPANTES.....	1,758	49	25	115	159	213	260	615			
7 OCUPANTES.....	1,388	48	38	77	66	100	143	307			
8 OCUPANTES.....	1,951	263	47	64	88	102	132	210			
10 Y MAS.....	2,627	109	97	147	234	264	603	427			

Nota: Excluye viviendas familiares clasificadas como otra clase (trailers, locales de trabajo, etc.) y viviendas familiares ocupadas de uso ocasional.

VIVIENDAS FAMILIARES OCUPADAS POR TAMAÑO DEL CENTRO POBLADO  
SEGUN NUMERO DE CUARTOS PARA DORMIR Y NUMERO DE OCUPANTES

TOTAL NACIONAL

T O T A L	T A M A Ñ O D E L C E N T R O P O B L A D O										100000 A 409999	500000 Y MAS
	MEÑOS DE 1000	1000 2499	2500 4999	5000 9999	10000 19999	20000 49999	50000 99999	100000 A 409999	500000 Y MAS			
2,708,674	410,202	104,426	93,071	107,921	135,469	250,903	320,108	791,379	504,995			
690,224	154,341	28,532	26,589	32,353	60,868	69,326	176,037	120,836	120,836			
130,445	28,885	6,149	4,303	5,626	10,439	13,698	32,959	22,224	22,224			
128,819	22,442	4,661	3,821	4,833	5,677	10,868	35,765	26,437	26,437			
124,663	21,910	4,640	3,672	4,680	5,118	11,947	13,033	24,310	24,310			
105,356	20,537	4,070	3,189	3,901	4,253	10,187	12,516	17,962	17,962			
71,390	16,228	2,625	2,584	2,964	3,231	6,459	10,321	11,398	11,398			
37,528	10,458	1,518	1,049	1,171	1,449	3,235	4,159	6,923	6,923			
20,345	7,500	1,032	1,032	1,796	1,559	2,650	2,552	4,040	4,040			
12,875	5,195	618	432	491	542	1,796	1,615	3,902	3,902			
16,972	6,964	919	574	682	672	1,925	1,235	2,791	2,791			
841,558	141,262	34,007	27,116	34,323	43,255	77,293	100,144	220,455	163,730			
23,028	4,157	1,083	794	1,068	1,133	1,831	1,276	2,762	2,762			
86,050	11,651	3,204	2,481	3,294	4,137	7,034	10,977	26,950	18,232			
134,737	16,181	4,570	3,574	4,900	6,066	11,720	20,782	44,065	30,573			
161,651	19,325	5,818	4,230	5,435	7,080	13,754	24,933	35,188	27,479			
99,745	17,826	4,367	3,612	4,259	5,586	9,778	11,274	24,933	18,150			
71,045	15,545	3,449	2,686	3,105	3,913	6,512	7,274	16,664	11,432			
48,956	12,647	2,511	1,880	2,225	2,595	4,382	4,949	10,846	6,901			
32,593	9,325	1,787	1,286	1,450	1,767	2,903	3,240	6,730	4,101			
49,348	15,517	2,877	1,965	2,431	2,649	4,130	4,693	9,311	5,795			
761,001	81,761	29,732	25,590	30,312	36,402	71,768	96,447	246,033	142,936			
12,267	1,603	534	390	500	534	935	1,431	3,108	2,592			
59,574	2,804	977	1,756	2,040	2,163	3,582	5,987	15,348	10,562			
13,132	8,162	2,977	2,655	3,420	3,563	6,066	9,587	26,935	15,348			
13,787	9,665	3,726	3,280	4,473	4,902	10,770	15,995	45,925	25,797			
114,548	10,621	4,719	3,423	4,493	6,133	12,424	17,748	48,486	27,891			
8,609	10,313	3,868	3,090	3,826	4,942	8,861	10,802	25,667	15,470			
63,724	9,138	3,323	3,027	3,862	4,666	6,466	7,863	16,990	10,445			
45,365	7,717	2,570	1,972	2,277	2,577	4,505	5,360	6,668	6,668			
80,519	15,861	5,227	3,776	4,815	4,815	7,963	9,336	18,605	10,757			

Nota: Excluye viviendas familiares clasificadas como otra clase (transients, locales de trabajo, etc.) y viviendas familiares ocupadas de uso ocasional.

VIVIENDAS FAMILIARES OCUPADAS POR TAMAÑO DEL CENTRO FAMILIAR  
 SEGUIN NUMERO DE CUARTOS PARA DORMIR Y NUMERO DE OCUPANTES

TOTAL NACIONAL

NUMERO TOTAL DE CUARTOS PARA DORMIR DE OCUPANTES	T O T A L	T A M A Ñ O D E L C E N T R O F C B L A D O										500000 Y MAS
		1000 A 2499	2500 A 4999	5000 A 9999	10000 A 19999	20000 A 49999	50000 A 99999	100000 A 499999	500000 Y MAS			
4. CUARTOS.....	266,777	19,671	6,878	10,427	13,772	26,083	35,646	96,343	50,166			
1 OCUPANTE.....	3,150	347	59	165	165	259	358	1,102	1,408			
2 OCUPANTES.....	6,877	530	109	240	274	565	936	2,660	2,761			
3 OCUPANTES.....	13,144	789	292	431	521	1,131	1,678	5,291	5,591			
4 OCUPANTES.....	27,617	1,399	520	654	855	1,086	1,536	5,054	16,805			
5 OCUPANTES.....	39,175	1,755	734	1,122	1,556	3,612	5,537	16,270	8,197			
6 OCUPANTES.....	40,934	2,087	961	1,388	1,864	3,830	4,813	12,738	6,805			
7 OCUPANTES.....	35,296	2,357	969	1,465	1,934	3,528	4,813	9,223	5,314			
8 OCUPANTES.....	23,521	1,561	627	1,259	1,746	2,950	3,800	9,223	5,314			
9 OCUPANTES.....	21,720	1,407	833	1,239	1,725	2,950	3,800	9,223	5,314			
10 Y MAS.....	50,100	2,302	1,892	3,239	3,725	5,404	6,858	15,665	8,802			
5. CUARTOS.....	74,916	2,150	2,063	3,239	4,131	6,082	10,151	28,871	13,303			
1 OCUPANTE.....	84	82	26	36	46	65	105	248	196			
2 OCUPANTES.....	1,576	163	50	73	75	131	184	567	348			
3 OCUPANTES.....	2,746	155	65	114	145	263	354	1,040	556			
4 OCUPANTES.....	4,582	251	94	140	184	439	558	1,957	897			
5 OCUPANTES.....	18,284	434	154	161	267	345	819	1,045	3,491			
6 OCUPANTES.....	10,250	484	202	173	348	436	1,002	1,307	4,526			
7 OCUPANTES.....	9,154	484	233	289	512	1,092	1,372	4,339	1,801			
8 OCUPANTES.....	9,154	528	233	233	389	512	628	2,531	1,801			
9 OCUPANTES.....	7,542	532	234	336	449	822	1,010	1,606	1,606			
10 Y MAS.....	21,417	1,976	830	1,147	1,418	2,448	3,020	6,590	3,200			
6. CUARTOS.....	23,535	1,707	676	931	1,306	2,433	3,033	8,968	3,894			
1 OCUPANTE.....	359	31	9	12	19	26	42	115	98			
2 OCUPANTES.....	559	51	15	22	21	53	83	201	140			
3 OCUPANTES.....	836	77	23	13	35	93	93	289	173			
4 OCUPANTES.....	1,283	64	33	44	57	97	154	474	257			
5 OCUPANTES.....	3,236	42	35	43	66	169	179	678	290			
6 OCUPANTES.....	2,808	157	51	68	100	258	308	1,057	431			
7 OCUPANTES.....	2,728	152	67	52	102	286	337	1,243	444			
8 OCUPANTES.....	2,458	155	56	62	114	144	287	1,090	397			
9 OCUPANTES.....	5,402	758	320	385	561	912	1,164	2,781	1,274			

ACTA: EXCLUYE VIVIENDAS FAMILIARES CLASIFICADAS COMO CLASE (TRAILERS, LOCALES DE TRABAJO, ETC)  
 Y VIVIENDAS FAMILIARES OCUPADAS DE USO OCASIONAL

VIVIENDAS FAMILIARES OCUPADAS POR TAMPAJC DEL CENTRO FOBLADOC  
SEGUN NUMERO DE CUARTOS PARA DORMIR Y NUMERO DE OCUPANTES

TOTAL NACIONAL

	T A M A Ñ O D E L C E N T R O F O B L A D O										50000 A 99999	100000 A 4,99999	500000 Y MAS
	MEÑOS DE 1000	1000 A 2499	2500 A 4,999	5000 A 9999	10000 A 19,999	20000 A 49,999	50000 A 99,999	100000 A 499,999	500000 Y MAS				
7 CUARTOS.....	7,473	500	184	292	400	750	954	2,847	1,331				
1 OCUPANTES.....	167	9	4	15	8	10	13	47	65				
2 OCUPANTES.....	322	11	7	26	14	22	24	74	62				
3 OCUPANTES.....	359	6	6	12	14	20	22	94	74				
4 OCUPANTES.....	366	15	11	20	15	33	36	135	74				
5 OCUPANTES.....	442	27	10	13	20	20	46	170	90				
6 OCUPANTES.....	621	33	16	10	22	36	70	260	111				
7 OCUPANTES.....	781	44	16	15	23	35	71	102	147				
8 OCUPANTES.....	788	53	21	27	35	59	98	324	147				
9 OCUPANTES.....	1,077	65	19	19	27	33	58	335	122				
10 OCUPANTES.....	1,327	231	65	122	186	339	438	1,090	482				
8 CUARTOS Y MAS.....	2,327	428	149	204	275	572	774	2,292	1,913				
1 OCUPANTES.....	354	16	3	7	17	19	32	129	163				
2 OCUPANTES.....	315	22	5	10	14	13	38	193	118				
3 OCUPANTES.....	349	27	4	11	9	23	32	117	112				
4 OCUPANTES.....	419	23	6	15	20	30	54	133	131				
5 OCUPANTES.....	414	21	6	13	22	40	43	168	80				
6 OCUPANTES.....	434	29	6	14	24	41	55	173	97				
7 OCUPANTES.....	451	25	6	10	22	19	79	243	80				
8 OCUPANTES.....	475	31	7	20	29	50	79	203	99				
9 OCUPANTES.....	475	31	15	20	16	41	56	201	99				
10 Y MAS.....	2,446	196	56	78	117	268	341	884	443				
NO DECLARADO.....	34,947	5,550	1,298	1,047	1,604	2,678	3,459	9,767	7,413				
1 OCUPANTE.....	9,048	1,195	366	417	600	760	926	2,675	1,996				
2 OCUPANTES.....	4,872	646	140	205	285	434	513	1,473	1,321				
3 OCUPANTES.....	4,860	559	141	199	205	398	498	1,424	1,331				
4 OCUPANTES.....	4,071	541	145	107	163	366	459	1,352	957				
5 OCUPANTES.....	3,164	523	93	136	139	310	310	845	645				
6 OCUPANTES.....	2,450	492	58	187	173	310	310	645	485				
7 OCUPANTES.....	1,588	492	58	187	173	310	310	645	485				
8 OCUPANTES.....	1,384	347	42	71	64	103	132	329	234				
9 OCUPANTES.....	1,951	263	31	53	44	86	105	210	152				
10 Y MAS.....	2,627	595	109	147	151	234	264	603	427				

NCTA: EXCLUYE VIVIENDAS FAMILIARES CLASIFICADAS COMO OTRA CLASE (TRAILERS, LOCALES DE TRABAJO, ETC)  
Y VIVIENDAS FAMILIARES OCUPADAS DE USO OCASIONAL